

FOLKETELLINGEN 1. NOVEMBER 1960

Tellingsresultater – Tilbakegående tall – Prognoser

LAVANGEN 1920

STATISTISK SENTRALBYRÅ – OSLO

MERKNADER TIL KART OG TABELLER

I serien "Tellingsresultater - Tilbakegående tall - Prognoser" legger Statistisk Sentralbyrå fram de viktigste resultater fra Folketellingen 1960 for hver enkelt kommune. I tillegg har en også tatt med folketall fra tidligere tellinger og gitt en prognose over folketall og alderssammensetning for hvert 5-år fram til 1980.

Publiseringen skjer før de mest detaljerte tallene fra tellingen foreligger. Tallene i disse heftene må derfor betraktes som foreløpige.

Når det gjelder kartet og tabellene, bør en merke seg følgende:

K a r t e t

For hver herredskommune har en tatt inn et kart som først og fremst har til formål å vise oppdelingen av kommunen i tellingskretser. Hver tellingskrets har fått sitt eget nummer. Alle tettbygde strøk er skilt ut som egne tellingskretser, slik at ingen krets omfatter både tettbebyggelse og spredtbygde strøk. Den nøyaktige avgrensing av de tettbygde kretsene har det ikke vært mulig å gjengi på kartet. En har bare markert at en krets er tettbygd ved å lage en rød sirkel rundt nummeret på kretsen. På side 3 er tellingskretsene navngitt.

Tegnene på kartet har følgende betydning:

- Tykk rød strek - kommunegrense
- Tynn rød strek - tellingskretsgrense
- Tykk svart strek - kystlinje
- Tynn svart strek - elv
- Skraivering markerer sjø, innsjø
- Rød sirkel rundt tellingskretsens nummer markerer at denne kretsen er tettbygd (se ovenfor)

Kommunegrensene er tegnet inn slik de var pr. 1/11 1960.

T a b e l l e n e

1. Folkemengde ved folketellingene

I tabellen over folkemengde ved folketellingene har en generelt tatt sikte på å gi tall tilbake til 1801. Tallene fra tellingene 1801 - 1865 er hentet fra publikasjonen "Folkemængdens bevægelse 1856 - 1865". Tallene fra de senere tellingene er hentet fra de respektive tellingspublikasjonene. Over et så langt tidsrom har det imidlertid skjedd så mange endringer i kommuneinndelingen at det for de fleste kommuner ikke kan gis en jamførbar

tallserie for hele perioden. For en rekke kommuner er det på side 3 gitt forskjellige tilleggsopplysninger til tabellen.

2. Endringene i folkemengden fra 1/1 1951 til 1/1 1960

Denne tabellen bygger for de første 5 årene på folketellingen pr. 1/12 1950 med årlige justeringer etter oppgaver over født, døde og flyttinger. Der det har forekommet grensereguleringer, er dessuten folkemengden korrigert for folketallet i de overførte områder (ikke vist særskilt i tabellen). Pr. 1/1 1956 ble det holdt en opptelling i folkeregistrene, og de senere justeringer knytter seg til folketallet på dette tidspunkt (1/1 1956). For mange kommuner vil det være avvik mellom opptellingsresultatet pr. 1/1 1956 og det beregnede tallet for folkemengden pr. 31/12 1955. En har ikke gjort noe forsøk på å jamne ut denne differansen.

3. Folkemengden etter alder og ekteskapeleg stilling

Når Byrået, trass i sterke betenkeligheter, i denne tabellen publiserer prognosetall for de enkelte kommuner, er det fordi det har vist seg at behovet for slike prognoser er stort. En gjør imidlertid merksam på at det knytter seg flere usikkerhetsfaktorer til regionale prognoser, og da spesielt til prognoser for så små enheter som de enkelte kommuner. Tallene blir mer usikre jo lengre fram en går i tiden, og for små kommuner kan tabellen ikke gi annet enn et bilde av hovedtendensen i utviklingen. I alle tilfelle vil Byrået sterkt tilrå at tallene brukes med stor forsiktighet.

Særlig vanskelig er det selvsagt å forutsi flyttingene til og fra kommunene. Når det ikke er sagt noe annet på side 3, har Byrået her for hver kommune bygd på flyttetilbøyeligheten i de enkelte aldersklasser i årene 1957-1959. Så snart det viser seg at flyttingene til eller fra en kommune endrer seg i forhold til årene 1957-1959, må dette tas i betraktning når prognosene skal brukes. For fødslene gjelder liknende forhold, og tallene for de yngste aldersklassene må derfor også brukes med forsiktighet. Byrået vil alltid stå til tjeneste med opplysninger som har betydning for vurderingen av prognosen.

4. Leiligheter og bosatte i tetthetsgrupper

Gruppene i denne tabellen har følgende betydning:

- Gruppe 1: Leiligheter med minst 3 rom flere enn tallet på personer.
- Gruppe 2: Leiligheter med høyst 1 person pr. rom.
- Gruppe 3: Leiligheter med over 1, men høyst 2 personer pr. rom.
- Gruppe 4: Leiligheter med over 2, men høyst 3 personer pr. rom.
- Gruppe 5: Leiligheter med over 3 personer pr. rom.

1920 L a v a n g e n

Navnene på tellingskretsene (jfr. kart og siste tabell)

Krets nr.	Navnet på kretsen
1	Lavangnes
2	Aa
3	Hesjevik
4	Tennevoll
5	Spansdalen
6	Røkenes
7	Kjeiprød

Merknader til tabellen "Folkemengde ved folketellingene"

Lavangen ble skilt ut som eget herred fra Ibbestad (Ibestad) i 1907.

Folketallet i Ibbestad, inkl. det senere Lavangen herred, var i 1801-1900:

<u>1801</u>	<u>1815</u>	<u>1825</u>	<u>1835</u>	<u>1845</u>	<u>1855</u>	<u>1865</u>	<u>1875</u>	<u>1890</u>	<u>1900</u>
2 647	2 415	3 109	3 819	4 589	4 741	5 685	4 939	6 117	6 798

Bardo ble skilt ut som eget herred fra Ibbestad i 1854.

Nedgangen i folketallet fra 1865 til 1875 skyldes først og fremst at Salangen ble skilt ut som eget herred fra Ibbestad i 1871.

1920 LAVANGEN

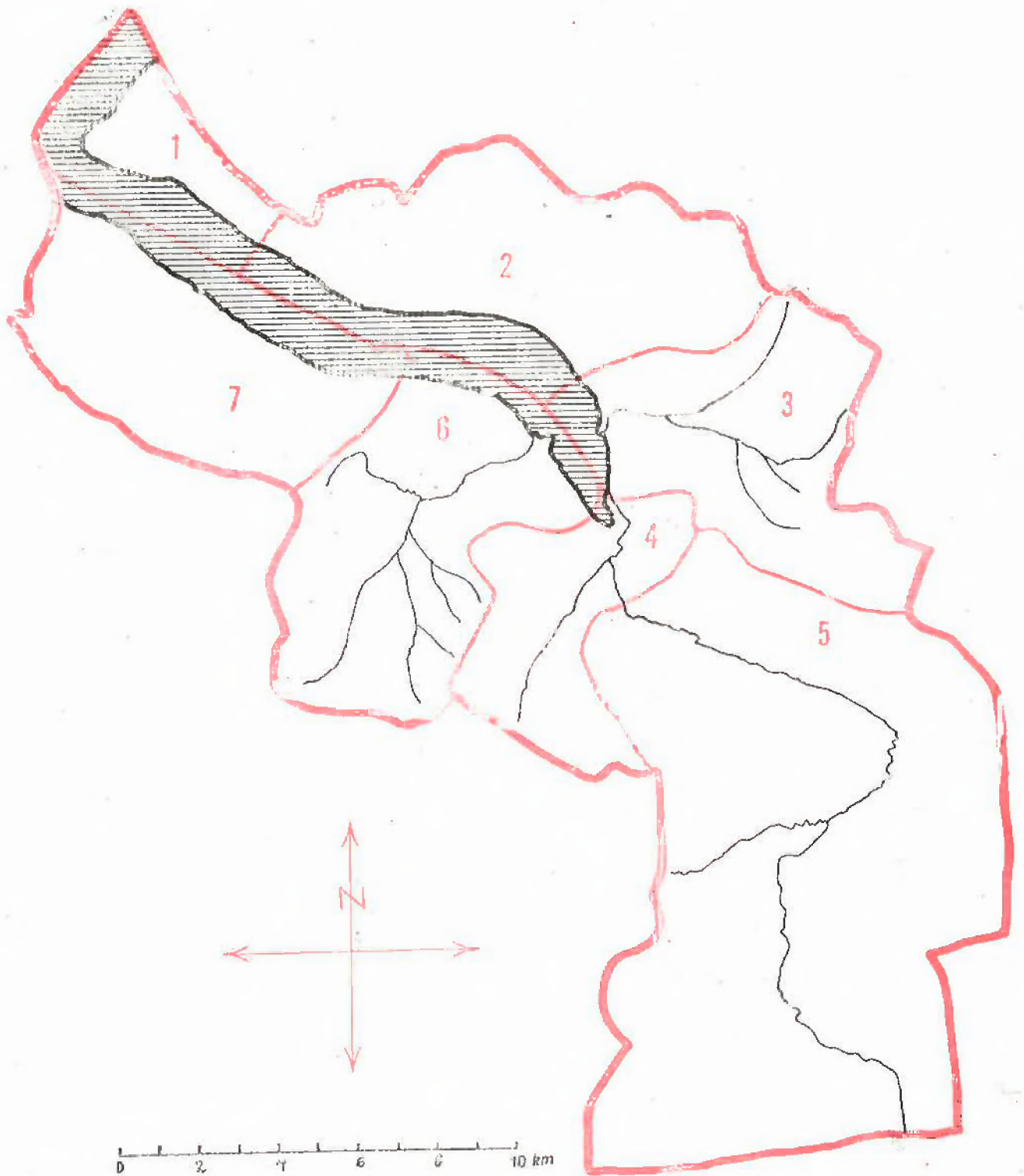

1920 LAVANGEN

PERSONER 15 ÅR OG MER ETTER KJØNN, SOS. ST., NÆRING OG STILLING

	I ALT	MENN	KVINNER	SELV- STENDIGE	FAM.- ARB.	AN- SATTE
MED YRKE - ETTER NÆRING	646	570	76	195	29	422
JORDBRUK	163	150	13	133	27	3
SKOGBRUK OG JAKT	5	5				5
FISKE M. V.	107	107		30	1	76
HVALFANGST	2	2				2
BERGVERKSDRIFT M. V.	10	10				10
INDUSTRI	51	50	1	5		46
BYGGE- OG ANLEGGSVIRKS.	36	36		12	1	123
KRAFT- OG VANNFORSYNING	1	1				1
VAREHANDEL	27	13	14	8		19
FINANSINSTITUSJONER	2	2				2
EIENDOMSDRIFT						
SJØTRANSPORT	49	48	1			49
ANNEN SAMFERDSEL	16	15	1	5		11
OFF. ADM. OG FORSVAR	13	10	3			13
OFF. OG PR. TJENESTEYTING	31	20	11	1		30
PERSONLIG TJENESTEYTING	33	1	32	1		32
UOPPGITT						
MED YRKE - ETTER STILLING	646	570	76	195	29	422
FAGFUNKSJONÆRER	27	19	8	1		26
ADMINISTRASJONSFUNKSJ.	10	10		4		6
KONTORFUNKSJONÆRER	8	6	2			8
SALGSFUNKSJONÆRER	23	9	14	8		15
JORDBRUKERE OG FISKERE	275	262	13	163	28	84
GRUVEARB., FJELLBORERE M.V	9	8				8
I TRANSPORTARBEID	60	59	1	6		54
TILVIRKINGSARBEIDERE	191	189	2	13	1	177
I SERVICEARBEID	42	6	36			42
MILITÆRE OG UOPPGITT ST.	2	2				2
UTEN YRKE	581	100	481			
HUSMØDRE	348		348			
ANDRE FAM.MEDL. M/HUSARB	68	2	66			
RENTENISTER, PENSJ. M. V.	114	64	50			
FORSØRGEDE	51	34	17			

TOTAL FOLKEMENGDE ETTER KJØNN, ØKONOMISK AKTIVITET OG FORSØRGERS NÆRING

	I ALT	M	K	INN- TEKTS- TAKERE	IKKE-INNTEKTSTAKERE		
					HUSMØDRE	BARN	ANDRE
JORD- OG SKOGBRUK	433	233	200	178	104	114	37
FISKE OG FANGST	218	137	81	109	39	56	14
INDUSTRI M. V.	552	303	249	198	128	189	37
FORRETNINGSVIRKS.	63	24	39	29	9	21	4
SAMFERDSEL	119	84	35	65	19	32	3
TJENESTEYTING	141	49	92	77	20	36	8
FORMUE, PENSJ. M.V.	161	73	88	114	28	10	9
UOPPGITT	11	5	6	1	1	3	7
I ALT	1698	908	790	770	348	461	119

1920 LAVANGEN

LEILIGHETER ETTER TALLET PÅ BOSATTE OG ROM, INKL. KJØKKEN

BOSATTE	1 ROM	2 ROM	3 ROM	4 ROM	5 ROM	6 ROM	7 ROM	8 ROM	9 ROM	OVER 9 R.	LEIL. I ALT	ROM I ALT
1		3	5	10	1	4	2				25	104
2		9	13	16	9	13	2	2			64	274
3		11	16	15	13	17	6	2	1		81	364
4		8	11	20	22	13	12	2	2	1	91	445
5		13	13	8	13	13	6	5			71	322
6		6	8	4	5	9	7	5			44	220
7			3	2	3	3	5			1	17	95
8				2	2	2	1	1			8	45
9				1	1	3	2	1	1		9	58
10 OG OVER						2	2	1			5	34
LEIL. I ALT		50	69	78	69	79	45	19	4	2	415	1961
PERS. I ALT		187	257	270	287	336	230	100	20	11	1698	

HUSHOLDNINGER ETTER TALLET PÅ BOSATTE OG ROM, INKL. KJØKKEN

BOSATTE	1 ROM	2 ROM	3 ROM	4 ROM	5 ROM	6 ROM	7 ROM	8 ROM	9 ROM	OVER 9 R.	HUSH. I ALT	ROM I ALT
1		3	5	10	1	4	2				25	104
2	1	10	13	16	9	13	2	2			66	277
3		11	16	15	13	17	6	2	1		81	364
4		10	12	20	22	13	12	2	2	1	94	452
5		13	13	8	13	13	6	5			71	322
6		6	7	5	4	9	7	5			43	216
7			3	2	3	3	5			1	17	95
8				2	2	2	1	1			8	45
9				1	1	3	2	1	1		9	58
10 OG OVER						1	2	1			4	28
HUSH. I ALT	1	53	69	79	68	78	45	19	4	2	418	1961
PERS. I ALT	2	197	255	276	281	326	230	100	20	11	1698	

LEILIGHETER OG BOSATTE I TETTHETSGRUPPER

	GR. 1	GR. 2	GR. 3	GR. 4	GR. 5
TALLET PÅ LEILIGHETER	92	205	95	23	
TALLET PÅ PERSONER	247	774	546	131	

LEILIGHETER ETTER UTSTYR OG TALLET PÅ ROM, INKL. KJØKKEN

	3 ROM	4 ROM	5 ROM	ANDRE	I ALT
ALLE LEILIGHETER	69	78	69	199	415
MED BAD OG W. C.	4	4	6	25	39
MED BAD, UTEN W. C.			2	4	6
UTEN BAD, MED W. C.	2	3	5	6	16
UTEN BAD, UTEN W. C.	63	71	56	164	354
UTEN BAD, W. C. OG INNL. VANN	9	18	4	23	54
MED INNLACT VANN	60	60	65	175	360
MED SENTRALVARME					
UTEN SENTRALVARME	69	78	69	199	415
LEILIGHETER BYGGET FØR 1900	9	7	6	13	35

1920 LAVANGEN

FORDELINGER I DE ENKELTE TELLINGSKRETSE ETTER KJØNN, ALDER, LEVEVEI M. V.

	KJØNN	TELLINGSKRETS NR.						KOMMUNEN I ALT	
		1	2	3	4	5	6	7	
ALDER I FYLTE AR									
0-6	M	3	13	18	15	25	16	16	166
	K	4	10	26	16	26	17	16	115
7-14	M	10	13	17	27	32	12	21	152
	K	9	12	17	19	24	17	20	118
15-19	M	5	13	16	19	16	5	10	84
	K	2	5	17	7	19	4	5	59
20-29	M	3	14	23	21	20	21	25	127
	K	3	7	11	17	10	10	11	69
30-49	M	18	19	43	32	40	33	38	223
	K	11	16	38	34	32	26	33	190
50-69	M	16	29	34	22	19	22	35	177
	K	12	28	38	24	26	26	32	186
OVER 69	M	5	11	12	7	4	11	9	59
	K	7	8	7	12	6	7	6	53
I ALT	M	60	112	163	143	156	120	154	908
	K	48	86	154	129	143	107	123	790
15 AR OG OVER ETTER LEVEVEI									
JORD- OG SKOGBRUK		17	25	29	35	19	26	17	168
FISKE OG FANGST		11	8	17	8	14	22	29	109
INDUSTRI, BYGG, ANLEGG M. V.		4	26	41	24	48	16	39	198
FØRRETNINGSVIRKSOMHET		1	2	7	12	3	1	3	29
SAMFERDSEL		4	12	11	12	4	10	12	65
TJ.YTING, OFF. ADM. OG FORSV.		3	5	17	17	20	6	9	77
HUSMØDRE		24	45	71	52	45	49	62	348
ANDRE FAM.MEDL. M/HUSARB.		2	8	12	5	23	11	7	68
PENSJON, FORMUE M. V.		11	14	16	21	13	21	18	114
FORSØRGEDE		5	5	18	9	3	3	8	51
UOPPGITT									
PERSONER UTENFOR STATSKIRKEN							10	10	
LEILIGHETER I ALT		27	51	81	70	60	59	67	415
PRIVATE HUSHOLDNINGER I ALT		27	52	82	70	60	59	68	418