

NORGES OFFICIELLE STATISTIK.

Fjerde Række Nr. 124.

Folketællingen i Kongeriget Norge

3 December 1900.

Sjette Hefte.

Folkemængde fordelt efter Livsstilling med Angivelse af Alder
og ægteskabelig Stilling.

*(Recensement du 3 Décembre 1900: Professions avec l'indication de l'âge
et de l'état civil.)*

Udgivet af

Det statistiske Centralbureau.

Kristiania.

I Kommission hos H. Aschehoug & Co.

1905.

Den almindelige Folketælling 1. Januar **1891** se Norges officielle Statistik,
Tredie Række:

Nr. 202, Folkemængde i de administrative Inddelinger m. v.

« 229, Huse, Husholdninger, Kjøen, Alder og ægteskabelig Stilling.

« 236, Livsstillinger.

« 259, Livsstillinger kombineret med Alder og ægteskabelig Stilling.

« 278, Nationalitet, Fødested, Trosbekjendelse, Abnorme m. v.

« 284, Oversigt over de vigtigste Resultater.

Den almindelige Folketælling 3 December **1900** se Norges officielle Statistik,
Fjerde Række:

Nr. 52, Folkemængde i de administrative Inddelinger m. v.

« 73, Kjøen, Alder og ægteskabelig Stilling.

« 82, Huse og Husholdninger.

« 83, Nationalitet, Fødested, Trosbekjendelse, Abnorme.

« 111, Livsstillinger.

« 124, Livsstillinger med Angivelse af Alder og ægteskabelig Stilling
(nærværende Hefte).

Indhold.

Forord	Side. 5*
Tabel 1. Tilstedeværende Personer, 15 Aar og derover, fordelt efter Livsstilling og Alder	2
I. Riget.....	2
II. Rigets Bygder	60
III. Rigets Byer.....	66
IV. Kristiania	72
— 2. Tilstedeværende Personer, 15 Aar og derover, fordelt efter Livsstilling, Alder og ægteskabelig Stilling.....	76
I. Riget.....	76
II. Rigets Bygder	130
III. Rigets Byer.....	144
IV. Kristiania	156
— 3. Hustruer fordelt efter Alder samt efter Mændenes Livsstilling.....	172
I. Riget	172
II. Rigets Bygder.....	182
III. Rigets Byer	188
— 4. Forholdstal udvisende Livsstillingernes Fordeling indenfor de forskellige Aldersklasser, og det relative Antal af Gifte samt af Enkemænd, Enker og Fraskilte i forskellige Klasser af Livsstilling og af Alder.....	194

Table des matières.

	Pages.
Avant-Propos	5*
Tableau n° 1. Individus âgés de 15 ans et au-dessus, appartenant à la population de fait, répartis par groupes d'âge et par professions	2
I. Royaume	2
II. Campagnes	60
III. Villes	66
IV. Kristiania	72
— « 2. Individus âgés de 15 ans et au-dessus, appartenant à la population de fait, répartis par professions, par groupes d'âge et par état civil	76
I. Royaume	76
II. Campagnes	130
III. Villes	144
IV. Kristiania	156
— « 3. Femmes mariées réparties par âge et classées suivant la profession de leur mari	172
I. Royaume	172
II. Campagnes	182
III. Villes	188
— « 4. Chiffres proportionnels montrant, a) pour les différents groupes d'âge, la répartition des professions, et b) le nombre proportionnel des mariés, des veufs, des veuves et des divorcés dans différentes classes de professions et d'âge	194

Forord.

Herved fremlægges sjette Hefte af Resultaterne af den almindelige Folketælling 3 December 1900, forsaavidt angaar Opgaver over Folkemængden fordelt efter Livsstilling med Angivelse af Alder og ægteskabelig Stilling.

Trykningen af de Tabeller, der indeholder Resultaterne af nævnte Folketælling, er hermed afsluttet. Disse vil blive belyst i en særskilt Oversigt, der udkommer om kort Tid.

Det statistiske Centralbureau, Kristiania 24 November 1905.

A. N. Kiær.

Jonas Haanshus.

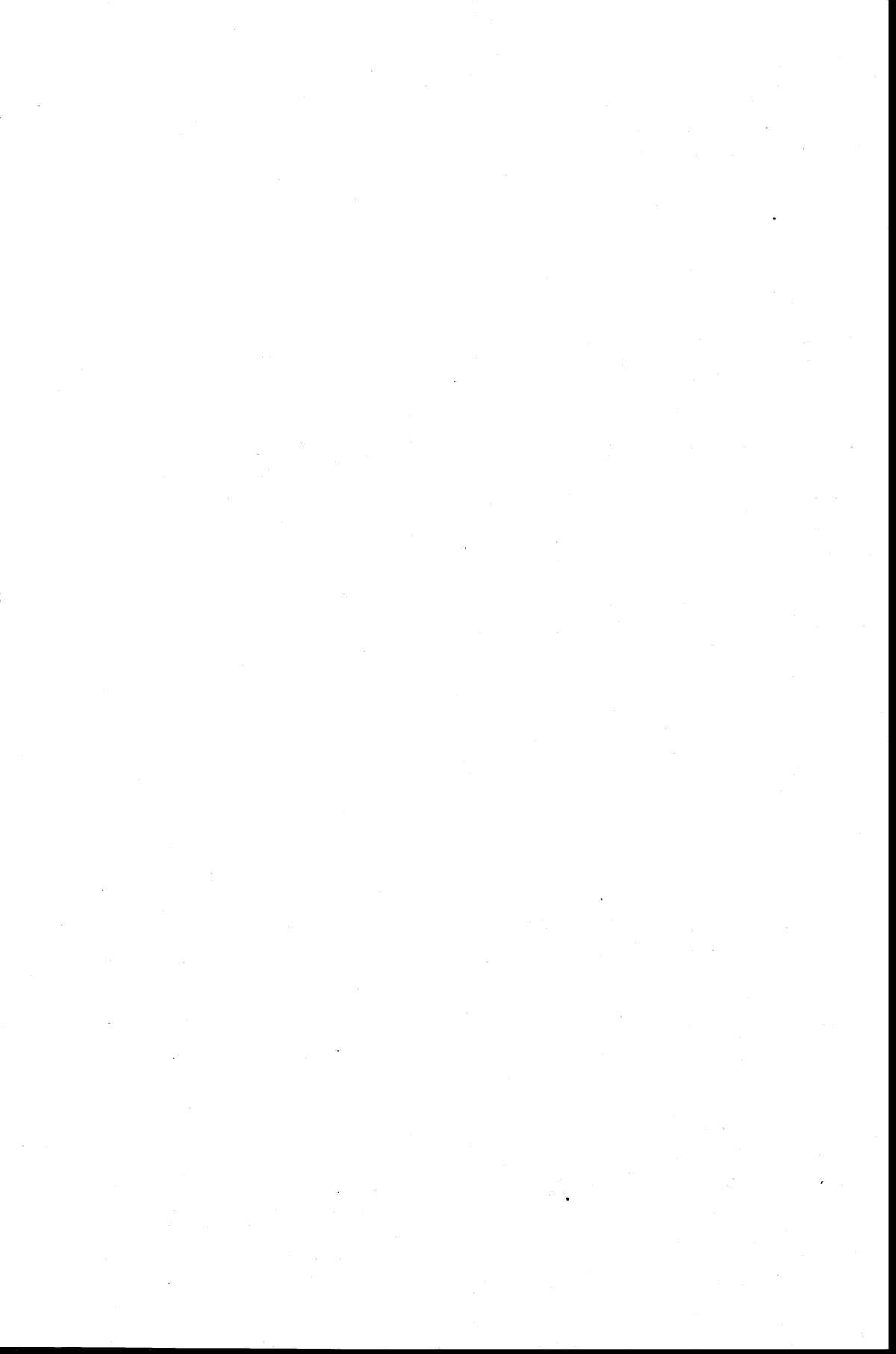

Folkemængde fordelt efter Livsstilling

med Angivelse af

Alder og ægteskabelig Stilling

3 December 1900.

Professions avec l'indication de l'âge et de l'état civil.

Tabel 1. Tilstedeværende Personer, 15 Aar og
Individus âgés de 15 ans et au-dessus et appartenant à la

Erhvervsilder og Livsstillinger.	15—20	20—25	25—30	30—35	35—40	40—45	45—50	50—55
	født 1885—81.	født 1880—76.	født 1875—71.	født 1870—66.	født 1865—61.	født 1860—56.	født 1855—51.	født 1850—46.
	1	2	3	4	5	6	7	8
I. Riget.								
1. Hovedgrupper af Livs- erhverv.								
a. Mænd.								
I. Jordbrug, Fædrift, Skog- drift, Fiskeri	46 132	30 079	25 041	23 457	24 400	24 461	24 620	22 333
Heraf ved Fiskeri	8 495	7 792	6 547	5 187	4 480	3 716	3 559	2 968
II. Grubedrift, Bergværks- drift, Industri	24 260	29 997	25 393	19 661	16 366	14 421	12 290	9 945
III. Handel, Omsætning, Sam- færsel	13 765	14 221	12 584	10 489	9 239	8 394	7 066	5 942
Heraf ved Sjøfart	3 600	4 409	3 535	2 579	2 116	2 032	1 742	1 311
IV. Offentligt Arbejde og pri- vat immaterielt Erhverv ..	1 268	3 712	3 439	3 262	3 058	2 503	2 063	1 854
V. Husligt Arbejde samt Er- hverv og Arbejde af ube- stemt eller ikke nærmere betegnet Art	3 700	2 709	1 792	1 346	1 119	975	922	1 020
VI. Formuesindtægt, Føderaad, Pension o. l.	92	131	119	175	240	327	434	781
VII. Uden Erhverv	16 336	3 419	1 170	746	647	652	612	595
VIII. Uopgivet Erhverv	105	222	93	55	49	43	36	34
Tilsammen	105 658	84 490	69 631	59 191	55 118	51 776	48 043	42 504
b. Kvinder.								
I. Jordbrug, Fædrift, Skog- drift, Fiskeri	18 605	13 413	7 447	4 641	3 863	3 772	4 053	3 799
Heraf ved Fiskeri	91	74	65	46	51	62	92	69
II. Grubedrift, Bergværks- drift, Industri	9 453	13 396	9 327	6 436	5 334	4 531	3 953	3 418
III. Handel, Omsætning, Sam- færsel	4 949	6 454	3 756	2 540	2 115	1 874	1 620	1 614
IV. Offentligt Arbejde og pri- vat immaterielt Erhverv ..	536	1 872	1 845	1 553	1 347	1 075	800	658
V. Husligt Arbejde samt Er- hverv og Arbejde af ube- stemt eller ikke nærmere betegnet Art	60 012	59 937	59 054	54 808	53 502	47 850	43 978	37 022
VI. Formuesindtægt, Føderaad, Pension o. l.	101	157	223	340	463	719	994	1 656
VII. Uden Erhverv	13 468	2 151	1 119	1 029	1 164	1 206	1 221	1 495
VIII. Uopgivet Erhverv	229	327	220	141	110	80	80	73
Tilsammen	107 353	97 707	82 991	71 488	67 898	61 107	56 699	49 735

derover, fordelt efter Livsstilling og Alder (*I. Riget 1*).
population de fait, répartis par groupes d'âge et par professions.

55—65 født 1845—36.	65—75 født 1835—26.	75—85 født 1825—16.	85—95 født 1815—06.	95 Aar og derover født 1805 og tidligere.	Uopgivet Alder.	Til- sammen.	Professions.
9	10	11	12	13	14	15	
							I. Le Royaume.
							1. Grandes classes professionnelles.
							a. Sexe masculin.
							I. Agriculture, élevage de bétail, sylviculture, pêches.
35 640	23 275	7 184	453	4	671	287 750	Pêches.
4 089	2 413	648	32	-	119	50 045	
14 072	8 211	2 103	96	-	359	177 174	II. Mines, usines, industrie.
7 563	3 564	689	38	-	434	93 988	III. Commerce, transports, etc.
1 553	637	118	10	-	82	23 724	Navigation.
2 619	1 065	227	8	-	100	25 178	IV. Administration publique et professions libérales.
1 529	1 124	342	14	-	90	16 682	V. Travaux domestiques; travaux mal déterminés.
4 397	11 860	10 642	1 927	60	27	31 212	VI. Revenus, rentes viagères, pensions, etc.
1 313	2 771	3 880	844	29	312	33 326	VII. Sans profession ou revenu.
36	58	42	-	-	163	936	VIII. Professions inconnues.
67 169	51 928	25 109	3 380	93	2 156	666 246	Total.
							b. Sexe féminin.
							I. Agriculture, élevage de bétail, sylviculture, pêches.
6 359	4 275	1 540	164	4	78	72 013	Pêches.
89	42	18	-	-	3	702	
5 016	3 339	1 096	56	1	112	65 468	II. Mines, usines, industrie.
2 113	960	214	16	-	43	28 268	III. Commerce, transports, etc.
751	225	35	1	-	28	10 726	IV. Administration publique et professions libérales.
52 105	30 704	8 820	568	3	493	508 856	V. Travaux domestiques; travaux mal déterminés.
6 591	12 283	10 586	2 417	92	38	36 660	VI. Revenus, rentes viagères, pensions, etc.
4 177	7 918	8 043	1 969	104	315	45 379	VII. Sans profession ou revenu.
174	202	145	13	-	130	1 924	VIII. Professions inconnues.
77 286	59 906	30 479	5 204	204	1 237	769 294	Total.

Tabel 1 (Forts.). Tilstedeværende Personer, 15 Aar og

Erhvervsilder og Livsstillinger.	15—20	20—25	25—30	30—35	35—40	40—45	45—50	50—55
	født 1885—81.	født 1880—76.	født 1875—71.	født 1870—66.	født 1865—61.	født 1860—56.	født 1855—51.	født 1850—46.
	1	2	3	4	5	6	7	8
2. Hovedgrupper af Socialstillinger.								
a. Mænd.								
A. Private selvstændige Næringsdrivende	546	5 555	12 114	17 608	20 284	21 321	20 827	18 770
B. Selvstændigt Arbeidende...	498	7 695	7 061	5 868	5 164	4 348	4 154	3 577
C. Embedsmænd	2	155	187	253	310	249	311	386
D. Bestillingsmænd	456	2 282	2 994	2 555	2 358	2 054	1 640	1 388
E. Private Arbeidschefer ...	55	327	805	1 014	973	1 037	884	790
F. Private Betjente ...	3 756	5 886	4 814	3 588	2 651	2 183	1 594	1 181
G. Formænd ...	81	250	452	653	716	713	704	514
H. Tjenere ...	11 474	5 316	2 543	1 280	817	679	559	504
I. Andre Arbeidere ...	72 257	53 252	37 279	25 396	20 909	18 170	16 288	13 984
J. Personer, der lever af Formuesindtægt, Føderaad, Pension o. l.	92	131	119	175	240	327	434	781
K. Personer uden Erhverv ...	16 336	3 419	1 170	746	647	652	612	595
L. UopgIVEN Socialstilling	105	222	93	55	49	43	36	34
Tilsammen	105 658	84 490	69 631	59 191	55 118	51 776	48 043	42 504
b. Kvinder.								
A. Private selvstændige Næringsdrivende	302	976	1 422	1 758	2 011	2 410	2 858	2 966
B. Selvstændigt Arbeidende ...	3 213	24 740	43 607	47 414	48 865	44 680	41 489	34 979
Heraf gifte Husmødre	1 418	19 029	37 740	42 803	44 718	40 904	37 939	31 583
D. Bestillingsmænd	281	1 222	1 142	903	755	586	411	293
E. Private Arbeidschefer ...	14	84	116	90	89	83	52	50
F. Private Betjente ...	4 783	7 091	4 470	2 918	2 264	1 872	1 606	1 402
G. Formænd ...	-	1	4	8	12	14	17	14
H. Tjenere ...	34 930	28 003	13 747	6 936	4 817	3 776	3 036	2 310
I. Andre Arbeidere ...	50 032	32 955	16 921	9 951	7 348	5 681	4 935	4 497
J. Personer, der lever af Formuesindtægt, Føderaad, Pension o. l.	101	157	223	340	463	719	994	1 656
K. Personer uden Erhverv ...	13 468	2 151	1 119	1 029	1 164	1 206	1 221	1 495
L. UopgIVEN Socialstilling	229	327	220	141	110	80	80	73
Tilsammen	107 353	97 707	82 991	71 488	67 898	61 107	56 699	49 735

1) Heraf antagelig 15 Aar og derover: 2 026.
2) — — — — — 15 " " — — — 1 089.

derover, fordelt efter Livsstilling og Alder (I. Riget 2).

55—65 født 1845—36.	65—75 født 1835—26.	75—85 født 1825—16.	85—95 født 1815—06.	95 Aar og derover født 1805 og tidligere.	Uopgiven Alder.	Til- sammen.	Professions.
9	10	11	12	13	14	15	
							2. Grandes classes sociales.
							a. Sexe masculin.
29 444	17 223	4 641	272	3	445	169 053	A. Chefs, patrons et autres individus indépendants exerçant les professions.
5 178	3 361	997	59	-	215	48 175	B. Ouvriers travaillant pour leur propre compte.
574	233	54	1	-	10	2 725	C. Fonctionnaires de l'État, nommés par le roi.
1 855	705	131	3	-	50	18 471	D. Fonctionnaires et employés publics inférieurs.
870	258	34	1	-	38	7 086	E. } Employés.
1 408	569	85	3	-	154	27 872	F. } Dans les professions industrielles, les professions libérales privées et les travaux publics.
571	254	30	1	-	9	4 948	G. Contremaîtres
767	470	151	4	-	59	24 623	H. Domestiques.
20 756	14 166	4 422	265	1	674	297 819	I. Ouvriers.
4 397	11 860	10 642	1 927	60	27	31 212	J. Revenus, rentes viagères, pensions, etc.
1 313	2 771	3 880	844	29	312	33 326	K. Sans profession ou revenu.
36	58	42	-	-	163	936	L. Professions inconnues.
67 169	51 928	25 109	3 380	93	¹⁾ 2 156	666 246	Total.
							b. Sexe féminin.
4 661	2 701	879	91	2	28	23 065	A. Chefs, patrons et autres individus indépendants exerçant les professions.
48 518	27 833	7 812	494	2	349	373 995	B. Ouvriers travaillant pour leur propre compte.
42 953	23 847	6 449	426	2	260	330 071	D. Fonctionnaires et employés publics inférieurs.
326	67	5	1	-	9	6 001	E. } Employés.
39	13	2	-	-	1	633	F. } Dans les professions industrielles, les professions libérales privées et les travaux publics.
2 072	1 117	285	14	1	32	29 927	G. Contremaîtres
23	13	-	-	-	-	106	H. Domestiques.
3 092	1 583	342	12	-	136	102 720	I. Ouvriers.
7 613	6 176	2 380	193	3	199	148 884	J. Revenus, rentes viagères, pensions, etc.
6 591	12 283	10 586	2 417	92	38	36 660	K. Sans profession ou revenu.
4 177	7 918	8 043	1 969	104	315	45 379	L. Professions inconnues.
174	202	145	13	-	130	1 924	Total.
77 286	59 906	30 479	5 204	204	²⁾ 1 237	769 294	

Tabel 1 (Forts.). Tilstedeværende Personer, 15 Aar og

Erhvervskilder og Livsstillinger.	15—20	20—25	25—30	30—35	35—40	40—45	45—50	50—55
	født 1885—81.	født 1880—76.	født 1875—71.	født 1870—66.	født 1865—61.	født 1860—56.	født 1855—51.	født 1850—46.
	1	2	3	4	5	6	7	8
3. Særskilt fremhævede vigtigere Livsstillinger.								
a. Mænd.								
1—6. <i>Selvstændige Næringsdrivende og Arbejdende.</i>								
1. Gaardbrugere, Leilændinger, Forpagtere	202	1 690	5 566	9 990	13 025	14 386	14 921	13 661
2. Fiskere for egen Regning ¹⁾	256	7 002	6 253	5 002	4 324	3 579	3 452	2 865
3. Haandværkere do. do.	221	2 833	4 141	4 408	4 092	3 997	3 410	2 963
4. Kjøbmænd, Handelsmænd, Agenter, Bankierer m. m. ...	140	957	1 945	2 384	2 358	2 263	1 838	1 602
5. Ved immateriel Virksomhed	30	138	303	471	410	245	169	132
6. « andre Virksomheder ..	195	630	967	1 221	1 239	1 199	1 191	1 124
7. <i>Embedsmænd</i>	2	155	187	253	310	249	311	386
8—13. <i>Bestillingsmænd, Bestyrere og private Betjente</i> ²⁾ .								
8. Ved Jordbrug, Fædrift, Skogdrift, Fiskeri	122	581	633	506	372	310	244	225
9. « Fabrikindustri	312	784	867	754	600	569	421	317
10. « Handel og Pengeomsætning	3 001	3 593	2 259	1 508	1 052	831	566	433
11. « Sjøfart m. m.	102	606	1 140	1 121	1 037	1 063	929	702
12. « immateriel Virksomhed	377	1 941	2 579	2 339	2 117	1 788	1 355	1 140
13. « andre Virksomheder ...	353	990	1 135	929	804	713	603	542
14—32. <i>Formænd, Arbejdere, Tjenere m. m.</i>								
14. Husmænd med Jord	11	201	869	1 560	2 162	2 577	2 897	2 750
15. Hjemnev. Sønner og Slægtninge sysselsatte ved Jordbrug og Fædrift	21 003	9 674	4 967	2 319	1 198	719	417	246
16. Tjenere-sysselsatte ved do. do.	9 674	4 046	1 849	896	560	479	399	377
17. Andre ved do. do. samt anden Landbonæring	3 127	2 425	2 001	1 423	1 318	1 143	1 148	1 190
18. Ved Skogdrift og Jagt	3 465	3 567	2 462	1 416	1 119	979	834	708
19. Ved Fiskeri ¹⁾	8 236	769	255	138	109	93	73	73
20. « Bergværks- og Grube- drift	771	986	719	520	407	320	288	209

¹⁾ I Tabellerne for 1891 er «Fiskere» i Alderen 18 Aar og derover henregnet til «Selvstændige Fiskere», herunder indbefattet Formænd, hvilke i Folketællingstabellerne for 1900 er henførte under Arbejdere.

derover, fordelt efter Livsstilling og Alder (I. Riget 3 a).

55—65 født 1845—36.	65—75 født 1835—26.	75—85 født 1825—16.	85—95 født 1815—06.	95 Aar og derover født 1805 og tidligere.	Uopgiven Alder.	Til- sammen.	Professions.
9	10	11	12	13	14	15	
21 722	12 270	3 208	191	3	263	111 098	3. Spécification des classes plus importantes.
3 971	2 359	635	32	-	110	39 840	a. Sexe masculin.
4 686	3 283	992	52	-	49	35 127	<i>1—6. Chefs, patrons et autres individus indépendants exerçant des professions.</i>
2 124	1 081	231	18	-	171	17 112	1. Agriculteurs (propriétaires et fermiers).
168	84	20	1	-	29	2 200	2. Pêcheurs.
1 951	1 507	552	37	-	38	11 851	3. Artisans.
574	233	54	1	-	10	2 725	4. Négociants, marchands, agents, banquiers, etc.
							5. Chefs, patrons, etc. dans les professions libérales privées.
							6. Autres chefs et patrons.
							7. Fonctionnaires de l'État nommés par le roi.
							<i>8—13. Fonctionnaires publics et employés, inférieurs.</i>
							8. Fonctionnaires, etc. d'agriculture, d'élevage de bétail, de sylviculture et de pêches.
243	110	29	3	-	15	3 393	9. « de fabriques et manufactures.
342	135	19	-	-	13	5 133	10. « de commerce, banques, etc.
527	219	35	-	-	81	14 105	11. « dans la marine marchande, etc.
748	221	19	1	-	28	7 717	12. « dans les professions libérales privées.
1 592	559	111	2	-	58	15 958	13. Autres employés.
681	288	37	1	-	47	7 123	<i>14—32. Contremaîtres, ouvriers et domestiques, etc.</i>
5 031	4 501	1 876	149	1	42	24 627	14. Tenanciers (ouvriers).
398	456	231	16	-	13	41 657	15. Parents à tous degrés aidant à la culture de la terre et à l'élevage du bétail.
608	383	120	2	-	45	19 438	16. Domestiques employés à la culture, etc.
2 169	2 177	798	44	-	45	19 008	17. Autres ouvriers agricoles.
998	618	113	5	-	126	16 410	18. Abatteurs de bois, ouvriers forestiers, etc.
68	40	7	-	-	6	9 867	19. Contremaîtres, ouvriers et domestiques pêcheurs; ouvriers employés à la préparation primaire du poisson.
238	80	11	-	-	2	4 551	20. « de mines et usines.

medens man i 1900 i denne Henseende har sat Aldersgrænsen til 20 Aar. ²⁾ I de tilsvarende Tabeller for 1891 er

Tabel 1 (Forts.). Tilstedeværende Personer, 15 Aar og derover,

Erhvervskilder og Livsstillinger.	15—20	20—25	25—30	30—35	35—40	40—45	45—50	50—55
	født 1885—81.	født 1880—76.	født 1875—71.	født 1870—66.	født 1865—61.	født 1860—56.	født 1855—51.	født 1850—46.
	1	2	3	4	5	6	7	8
21. Ved Fabrikindustri	8 712	8 358	6 780	5 180	4 399	3 807	3 314	2 655
22. « Haandværksindustri	12 112	12 054	8 442	5 485	4 227	3 566	2 956	2 399
23. « Smaaindustri	890	1 185	1 051	777	618	543	536	371
24. « Anlæg og Vedligehold af Veie samt Jernbaner og andre Kommunika- tioner m. m.	1 093	3 318	2 763	1 813	1 431	1 064	852	616
25. « Handel og Pengeomsæt- ning	2 287	1 282	1 228	1 161	1 173	1 057	1 025	885
26. « Herbergering og Be- værtning	249	237	183	121	83	60	29	18
27. « Landtransport	3 911	2 602	2 104	1 436	1 127	947	791	654
28. « Sjøfart	3 483	3 774	2 333	1 384	986	853	697	493
29. « Flødning og Sokning	263	288	217	239	224	196	172	158
30. « Havnevæsen, Fyrvæsen, Lodsvæsen	32	43	44	42	34	34	23	22
31. « immateriel Virksomhed	859	1 478	370	202	226	225	237	207
32. « husligt Arbejde	1 998	854	435	320	204	173	162	169
33. Arbejde af uopgivet eller ikke nærmere betegnet Art	1 636	1 677	1 202	897	837	727	701	802
34. Føderaadsmænd	2	10	18	22	34	59	149	346
35. Andre med Formuesindtægt, Pension o. l.	90	121	101	153	206	268	285	435
36. Privat Forsørgede ¹⁾	15 819	2 984	731	324	197	176	127	100
37. Offentlig Understøttede m. m.	461	254	310	319	373	421	427	436
38. Strafarbeidsfanger, Omstrei- fere, Løsgjængere o. l.	56	181	129	103	77	55	58	59
b. Kvinder.								
<i>1—8. Selvstændige Nærings- drivende og Arbejdende.</i>								
1. Gifte Husmødre uden sær- skilt Erhverv	1 418	19 029	37 740	42 803	44 718	40 904	37 939	31 583
2. Gaardbrugere, Leilændinger, Forpagtere	14	55	151	365	626	1 006	1 488	1 615
3. Selvst. Haandværksdrivende	39	422	529	438	302	218	191	147
4. — Smaaindustri drivende	1 764	5 587	5 627	4 322	3 789	3 317	3 012	2 680
5. Ved Handel og Pengeomsæt- ning	39	230	468	658	737	783	639	692
6. Ved Herbergering og Be- værtning	17	85	213	340	418	509	581	599
7. Ved immateriel Virksomhed	210	272	238	174	178	148	114	98
8. « andre Virksomheder	14	36	63	72	108	205	383	531

¹⁾ Søner og Døtre i Alderen 15 og 16 Aar, og for hvem intet Arbejde er opgivet, er i 1900 henregnet til

fordelt efter Livsstilling og Alder (*1. Riget 3 a Forts., 3 b*).

55—65 født 1845—36.	65—75 født 1835—26.	75—85 født 1825—16.	85—95 født 1815—06.	95 Aar og derover født 1805 og tidligere.	Uopgiven Alder.	Til- sammen.	Professions.
9	10	11	12	13	14	15	
3 563	1 638	248	8	-	56	48 718	21. Contre-maîtres, ouvriers et dome- stiques, etc. de fabriques.
3 224	1 692	325	9	-	134	56 625	22. « chez des artisans.
527	440	213	11	-	17	7 179	23. « de la petite industrie.
							24. « de construction et entretien des ponts et chaussées et d'autres travaux publics etc.
730	291	41	2	-	60	14 074	
1 210	635	117	5	-	13	12 078	25. « de commerce, banques, etc.
	5	1	1	-	2	1 009	26. « d'hôtels et de restaurants.
709	288	49	-	-	56	14 674	27. Cochers et camionneurs.
559	190	35	-	-	51	14 838	28. Marins, matelots, chauffeurs, etc.
							29. Ouvriers de flottage, plon- geurs, etc.
237	141	31	-	-	1	2 167	30. « du service des ports, des phares et du pilotage.
32	13	3	-	-	-	322	31. « dans les professions libérales privées.
303	200	47	4	-	3	4 361	32. « de travaux domestiques.
248	166	63	3	-	6	4 801	
							33. Ouvriers sans autre indication.
1 222	936	274	11	-	64	10 986	34. Paysans retraités.
3 005	9 089	8 275	1 564	52	17	22 642	35. Rentiers, retraités, pensionnés, etc.
1 392	2 771	2 367	363	8	10	8 570	36. Individus vivant à la charge du chef de la famille, etc.
260	681	1 071	225	6	160	22 861	37. Individus vivant de la bien- faisance publique, etc.
960	1 997	2 773	616	23	63	9 433	38. Détenus, bohémiens, vagabonds, etc.
93	93	36	3	-	89	1 032	
							b. Sexe féminin.
							<i>1—8. Chefs, patrons et autres indi- vidus indépendants exerçant des professions.</i>
42 953	23 847	6 449	426	2	260	330 071	1. Femmes mariées et autres ad- ministrant le ménage et n'ayant pas une profession spéciale.
2 831	1 787	592	61	2	9	10 602	2. Propriétaires agricoles, fermi- ères, etc.
165	82	15	1	-	4	2 553	3. Métiers; patronnes.
4 133	2 976	1 026	52	-	76	38 361	4. Petites industrielles.
							5. Marchandes, etc.
862	444	116	4	-	13	5 685	6. Maîtresses d'hôtel, restaura- trices, etc.
928	369	83	9	-	7	4 158	7. Patronnes et autres personnes indépendantes exerçant des pro- fessions libérales privées.
111	41	15	1	-	3	1 603	8. Autres patronnes.
1 196	988	395	31	-	5	4 027	

«Privat Forsørgede», medens de i Tabellerne for 1891 blev henregnet til «Hjemværende Børn ved husligt Arbeide».

Tabel 1 (Forts.). Tilstedeværende Personer, 15 Aar og derover,

Erhvervskilder og Livsstillinger.	15—20	20—25	25—30	30—35	35—40	40—45	45—50	50—55
	født 1885—81.	født 1880—76.	født 1875—71.	født 1870—66.	født 1865—61.	født 1860—56	født 1855—51.	født 1850—46.
	1	2	3	4	5	6	7	8
<i>9—12. Bestillingsmænd, Bestyrere og private Betjente.</i>								
9. Ved Handel og Pengeomsætning	3 332	3 924	1 745	886	480	278	122	87
10. « immateriel Virksomhed	237	1 262	1 254	1 011	898	672	438	328
11. « husligt Arbejde	883	1 717	1 735	1 482	1 423	1 393	1 347	1 198
12. « andre Virksomheder ...	626	1 494	994	532	307	198	162	132
<i>13—26. Formænd, Arbejdere, Tjenere m. m.</i>								
13. Hjemmev. Døtre og Slægtninge sysselsatte ved Jordbrug og Fædrift	10 460	6 265	3 192	1 851	1 191	750	534	350
14. Tjenere sysselsatte ved do. do.	7 502	6 190	3 387	1 930	1 504	1 348	1 161	854
15. Husmænd med Jord (Husmandsenker m. m.)	-	1	12	30	59	133	213	294
16. Andre ved Jordbrug, Fædrift og anden Landbonæring	404	376	291	228	318	343	417	436
17. Ved Fabrikindustri	3 638	3 181	1 585	886	725	575	451	327
18. « Haandværksindustri ..	1 314	1 363	645	281	174	128	82	59
19. « Smaaindustri	2 563	2 577	768	381	278	244	177	174
20. « Handel og Pengeomsætning	316	221	141	72	80	64	71	69
21. « Herbergering og Beværtning	846	1 259	722	318	197	93	56	32
22. Ved immaterielt Erhverv ..	89	338	353	368	271	255	248	232
23. Hjemmeværende Døtre og Slægtninge sysselsatte ved husligt eller ikke nærmere betegnet Arbejde	30 424	17 449	8 898	4 821	3 060	1 881	1 325	1 088
24. Tjenere sysselsatte ved do. do.	26 536	20 550	9 635	4 698	3 128	2 335	1 820	1 419
25. Dagarbejdere og Inderster uden nærmere Betegnelse ..	323	400	408	411	492	546	606	660
26. Ved andre Virksomheder ..	547	789	635	620	700	776	827	827
27. Føderaadskvinder	6	9	20	21	47	106	186	595
28. Andre med Formuesindtægt, Pension o. l.	95	148	203	319	416	613	808	1 061
29. Privat Forsørgede ¹⁾	13 133	1 805	698	469	408	377	378	499
30. Offentlig Understøttede m. m.	312	287	371	521	727	797	822	970
31. Straffanger, Omstreifere, Løsgjængere o. l.	23	59	50	39	29	32	21	26

¹⁾ Se Side 8, Note 1.

fordelt efter Livsstilling og Alder (*I. Riget 3 b Forts.*).

55—65 født 1845—36.	65—75 født 1835—26.	75—85 født 1825—16.	85—95 født 1815—06.	95 Aar og derover født 1805 og tidligere.	Uopgiven Alder.	Til- sammen.	Professions.
9	10	11	12	13	14	15	
67	16	2	-	-	13	10 952	9—12. <i>Fonctionnaires publics et employés, inférieures.</i>
369	73	7	-	-	13	6 562	9. Employées de commerce, banques, etc.
1 913	1 071	281	13	1	6	14 463	10. Employées dans les professions libérales privées.
88	37	2	2	-	10	4 584	11. Femmes de charge, ménagères.
							12. Autres employées dans les professions industrielles, les travaux publics, etc.
							13—26. <i>Contremaîtres, ouvriers et domestiques, etc.</i>
531	332	114	12	-	10	25 592	13. Parentes à tous degrés aidant à la culture de la terre et à l'élevage du bétail.
1 103	497	81	2	-	37	25 596	14. Domestiques employées à la culture de la terre et à l'élevage du bétail.
686	792	412	57	1	2	2 692	15. Tenancières (ouvrières).
752	490	145	8	1	13	4 222	16. Autres ouvrières agricoles.
364	116	14	-	1	12	11 875	17. Ouvrières de fabriques.
61	17	8	-	-	5	4 137	18. Ouvrières artisanes.
256	133	33	3	-	12	7 599	19. Ouvrières de la petite industrie.
98	56	7	-	-	1	1 196	20. Ouvrières de commerce, banques, etc.
35	15	1	-	-	6	3 580	21. Ouvrières d'hôtels, de restaurants, etc.
271	111	13	-	-	12	2 561	22. Ouvrières dans les professions libérales privées.
2 212	2 590	1 294	99	-	105	75 246	23. Parentes à tous degrés aidant aux travaux domestiques, etc.
1 953	1 071	259	10	-	93	73 507	24. Domestiques att. à la personne.
1 031	697	140	7	-	11	5 732	25. Journalières et ouvrières sans autre désignation.
1 375	855	201	7	-	16	8 175	26. Autres ouvrières et personnes assimilées aux ouvrières.
3 579	8 303	7 788	1 940	81	16	22 697	27. Paysannes retraitées.
3 012	3 980	2 798	477	11	22	13 963	28. Rentières, retraitées, pensionnées, etc.
1 699	3 254	3 019	719	35	144	26 637	29. Personnes vivant à la charge du chef de la famille, etc.
2 444	4 643	5 002	1 244	69	93	18 302	30. Personnes vivant de la bienfaisance publique, etc.
34	21	22	6	-	78	440	31. Détenues, bohémiennes, vagabondés, etc.

Tabel I (Forts.). Tilstedeværende Personer, 15 Aar og derover,

Erhvervskilder og Livsstillinger.	15—20	20—25	25—30	30—35	35—40	40—45	45—50	50—55
	født 1885—81.	født 1880—76.	født 1875—71.	født 1870—66.	født 1865—61.	født 1860—56.	født 1855—51.	født 1850—46.
	1	2	3	4	5	6	7	8
4. Detailleret Specifikation af Livsstillinger.								
a. Mænd.								
A. Selvstændige Næringsdrivende.								
I. Ved Jordbrug, Fædrift, Skogdrift, Fiskeri.								
1. Gaardbrugere, Selveiere . . .	185	1 548	5 129	9 404	12 282	13 622	14 181	12 980
2. Leilændinger, Bygselmænd	6	31	101	193	301	336	376	354
3. Forpagtere	11	111	336	393	442	428	364	327
4. Andre ved Jordbrug og Fædrift	-	19	44	52	64	80	104	110
5. Ved Havedyrkning og Gartneri	3	32	53	56	52	33	33	29
6. « anden Landbonæring (Flytlapper m. m.) . . .	6	19	16	30	18	23	22	29
7. « Skogdrift og Jagt . . .	-	1	8	8	9	6	8	9
8. « Fiskeri	2	16	25	23	25	22	22	15
Tilsammen	213	1 777	5 712	10 159	13 193	14 550	15 110	13 853
II. Ved Grubedrift, Bergværksdrift, Industri.								
1. Grubeieiere, Sten- og Hellebrudeieiere, Torvdrift for egen Regning, Isdrift for egen Regning, Ismagasineiere . . .	1	2	9	10	3	3	5	3
2. Fabrikeiere	5	37	101	181	174	185	171	117
3. Blikkenslagere	4	26	47	76	77	85	85	56
4. Smede	12	187	318	340	266	284	254	250
5. Vognmagere, Hjulmagere, Slædemagere	1	24	34	25	24	28	28	18
6. Urmagere	2	32	68	89	102	101	63	58
7. Farvere	1	10	13	13	24	19	28	25
8. Garvere	1	15	44	64	63	51	44	41
9. Snedkere	50	819	1 013	860	794	702	569	493
10. Bødkere	1	32	77	69	62	59	90	95
11. Bagere, Konditorer	8	114	193	233	225	218	203	127
12. Slagtere	2	33	111	112	120	133	112	85
13. Skræddere	18	292	466	418	327	357	306	263
14. Skomagere	78	804	976	1 130	1 044	1 053	806	771
15. Bygmestre, Tømmermestre, Tømmermænd for egen Regning	8	50	98	156	166	168	164	139
16. Murmestre og Murere for egen Regning	1	21	61	81	111	123	95	84
17. Malere	14	174	256	283	290	260	216	160
18. Andre Haandværkere for egen Regning	20	200	366	459	397	356	347	298
19. Baadbyggere	2	33	57	76	63	62	66	50

fordelt efter Livsstilling og Alder (*I. Riget 4 a, A*).

55--65 født 1845--36.	65--75 født 1835--26.	75--85 født 1825--16.	85--95 født 1 15--06.	95 Aar og derover født 1805 og tidligere.	Uopgiven Alder.	Til- sammen.	Professions.
9	10	11	12	13	14	15	
							4. Détail des professions.
							a. Sexe masculin.
							A. Chefs et patrons.
							<i>I. Agriculture, élevage de bétail, sylviculture, pêches.</i>
20 579	11 456	2 914	170	3	248	104 701	1. Agriculteurs propriétaires.
598	482	163	12	-	5	2 958	2. Fermiers à vie.
545	332	131	9	-	10	3 439	3. Fermiers.
							4. Autres cultivateurs et éleveurs de bétail.
193	182	80	7	-	-	935	
							5. Jardinage, horticulture.
59	37	13	-	-	2	402	6. Autres professions rel. à l'agri- culture (éleveurs de rennes, etc.).
41	22	19	-	-	1	246	7. Sylviculture, chasse.
10	12	3	-	-	-	74	8. Pêches.
34	14	4	-	-	3	205	
22 059	12 537	3 327	198	3	269	112 960	Total.
							<i>II. Mines, usines, industrie.</i>
							1. Propriétaires de mines, construc- teurs de navires, etc.
6	4	1	-	-	-	47	2. Propriétaires de fabriques.
196	99	16	1	-	4	1 287	3. Ferblantiers.
64	38	15	1	-	4	578	4. Forgerons, serruriers.
456	321	120	2	-	2	2 812	5. Carrossiers, fabricants de roues, fabricants de traîneaux.
							6. Horlogers.
36	33	17	-	-	-	268	7. Teinturiers.
61	44	12	-	-	3	635	8. Tanneurs.
39	33	2	-	-	1	208	9. Menuisiers.
60	24	14	2	-	-	423	10. Tonneliers.
835	668	208	9	-	8	7 028	11. Boulangers, pâtisseries.
127	136	64	3	-	1	816	12. Bouchers.
184	76	8	-	-	3	1 592	13. Tailleurs.
160	82	14	-	-	1	965	14. Cordonniers.
536	420	134	9	-	3	3 549	15. Entrepreneurs de bâtiments, constructeurs, charpentiers.
1 141	819	255	13	-	1	8 891	
							16. Maçons.
167	96	12	1	-	3	1 228	17. Peintres.
							18. Autres métiers.
128	73	13	1	-	1	793	19. Constructeurs de bateaux.
257	139	30	4	-	7	2 090	
435	281	74	7	-	11	3 251	
109	77	19	-	-	2	616	

Tabel 1 (Forts.). Tilstedeværende Personer, 15 Aar og derover,

Erhvervskilder og Livsstillinger.	15—20	20—25	25—30	30—35	35—40	40—45	45—50	50—55
	født 1885—81.	født 1880—76.	født 1875—71.	født 1870—66.	født 1865—61.	født 1860—56.	født 1855—51.	født 1850—46.
	1	2	3	4	5	6	7	8
20. Andre ved Smaaindustri ...	-	3	2	6	5	8	5	6
21. Vei-, Bro- og Jernbane- kontraktører, Entreprenører, Molokonstraktør, Havnevæsen- kontraktør, Dambyggere m.m.	-	-	1	3	5	1	4	4
Tilsammen	229	2 908	4 311	4 684	4 342	4 256	3 661	3 143
<i>III. Ved Handel, Omsætning og Samfærsel.</i>								
1. Kjøbmænd, Grosserere, Handelsmænd, Handlende, Landhandlere, Skoghandlere og Lastehandlere	40	490	1 213	1 576	1 558	1 439	1 220	996
2. Andre selvst. Erhvervs- drivende ved Handel, Penge- omsætning og Assurance- virksomhed	23	180	371	427	447	485	346	322
3. Herbergerere, Spiseværter m. m.	1	19	70	124	133	130	126	111
4. Vognmænd, Stationsholdere, Skydsskaffere	6	49	93	136	150	136	126	130
5. Skibsredere	1	5	15	27	26	40	33	45
6. Jægteiere, Fragtemænd ...	9	17	40	32	44	49	49	45
7. Flødningsentreprenører, Indehavere af Dykkerforret- ning	-	-	-	-	-	1	2	1
Tilsammen	80	760	1 802	2 322	2 358	2 280	1 902	1 650
<i>IV. Ved offentligt Arbejde og privat immaterielt Erhverv.</i>								
1. Advokater, Sagførere	-	6	84	168	179	84	45	35
2. Ved Sundhedsvæsenet	-	34	120	194	120	86	51	48
3. « Undervisningen m. m.	14	21	33	28	25	23	17	24
4. « literær og kunstnerisk Virksomhed	10	49	52	51	65	39	39	17
5. » kirkelige, religiøse og moraliske Anliggender	-	-	-	-	-	-	1	-
Tilsammen	24	110	289	441	389	232	153	124
<i>V. Ved husligt Arbejde samt Erhverv og Arbejde af ubestemt eller ikke nærmere betegnet Art</i>								
	-	-	-	2	2	3	1	-

fordelt efter Livsstilling og Alder (*I. Riget 4 a, A, Forts.*).

55—65 født 1845—36.	65—75 født 1835—26.	75—85 født 1825—16.	85—95 født 1815—06.	95 Aar og derover født 1805 og tidligere.	Uopgiven Alder.	Til- sammen.	Professions.
9	10	11	12	13	14	15	
7	9	-	-	-	-	51	20. Autres petits industriels.
5	2	-	-	-	-	25	21. Entrepreneurs de travaux publics, etc.
5 009	3 474	1 028	53	-	55	37 153	Total.
<i>III. Commerce, transport, etc.</i>							
1 267	579	118	8	-	43	10 547	1. Négociants et marchands en gros et en détail.
438	223	51	2	-	39	3 354	2. Autres marchands, banquiers, etc.
168	93	30	1	-	3	1 009	3. Aubergistes, restaurateurs, etc.
178	81	14	-	-	3	1 102	4. Loueurs de voitures, maîtres de poste, relayeurs, charretiers, rouliers.
104	120	46	9	-	2	473	5. Armateurs, etc.
72	42	10	-	-	1	410	6. Propriétaires de navires caboteurs; caboteurs.
2	1	-	-	-	-	7	7. Entrepreneurs de flottage, plongeurs pour propre compte.
2 229	1 139	269	20	-	91	16 902	Total.
<i>IV. Professions libérales.</i>							
48	18	6	-	-	9	682	1. Avocats, notaires.
41	22	4	-	-	10	730	2. Médecins praticiens, etc.
32	22	2	-	-	1	242	3. Enseignement, etc.
25	11	4	1	-	9	372	4. Sciences, lettres et arts.
1	-	-	-	-	-	2	5. Cultes, intérêts religieux et moraux.
147	73	16	1	-	29	2 028	Total.
<i>V. Travaux domestiques; travaux mal déterminés.</i>							
-	-	1	-	-	1	10	

Tabel 1 (Forts.). Tilstedeværende Personer, 15 Aar og derover,

Erhvervskilder og Livsstillinger.	15—20	20—25	25—30	30—35	35—40	40—45	45—50	50—55
	født 1885—81.	født 1880—76.	født 1875—71.	født 1870—66.	født 1865—61.	født 1860—56.	født 1855—51.	født 1850—46.
	1	2	3	4	5	6	7	8
B. Selvstændigt Arbeidende.								
<i>I. Ved Jordbrug, Fædrift, Skogdrift, Fiskeri.</i>								
1. Ved Jordbrug og Fædrift..	1	15	12	22	32	20	30	30
2. « Havedyrkning og Gartneri	-	1	2	-	-	-	1	1
3. « anden Landbonæring..	4	5	7	8	3	5	6	6
4. « Skogdrift og Jagt ...	20	16	19	8	10	7	9	9
5. « Fiskeri	256	7 002	6 253	5 002	4 324	3 579	3 452	2 865
Tilsammen	281	7 039	6 293	5 040	4 369	3 611	3 498	2 911
<i>II. Ved Grubedrift, Bergværksdrift, Industri.</i>								
1. Grubeskjærperere	-	7	6	8	-	-	1	1
2. Baadfikkere	-	-	-	1	-	-	-	-
3. Andre ved Smaaindustri ...	95	194	190	193	171	180	179	167
Tilsammen	95	201	196	202	171	180	180	168
<i>III. Ved Handel, Omsætning og Samfærse.</i>								
1. Ved Handel og Pengeomsætning	77	287	361	381	353	339	272	284
2. Leietjenere m. m.	2	4	6	4	-	1	2	2
3. Arbeidsvognmænd, Fragtkjørere, Turistførere for egen Regning m. m.	32	129	184	196	227	177	152	177
4. Baadmænd, Færgemænd m. m.	5	7	7	15	23	27	34	26
5. Dykkere for egen Regning	-	-	-	-	-	-	-	1
Tilsammen	116	427	558	596	603	544	460	490
<i>IV. Ved offentligt Arbejde og privat immaterielt Erhverv.</i>								
1. Ved Sundhedsvæsenet	-	5	-	9	4	2	4	1
2. « Undervisningen	-	-	-	1	-	-	3	-
3. « literær og kunstnerisk Virksomhed	6	23	14	20	17	11	9	7
Tilsammen	6	28	14	30	21	13	16	8
C. Embedsmænd.								
<i>III. Ved Handel, Omsætning og Samfærse.</i>								
Postmestre	-	-	-	3	5	4	9	11

fordelt efter Livsstilling og Alder (*I. Riget 4 a, B, C*).

55—65 født 1845—36.	65—75 født 1835—26.	75—85 født 1825—16.	85—95 født 1815—06.	95 Aar og derover født 1805 og tidligere.	Uopgivet Alder.	Til- sammen.	Professions.
9	10	11	12	13	14	15	
							B. Ouvriers travaillant pour leur propre compte.
							<i>I. Agriculture, élevage de bétail, sylviculture, pêches.</i>
67	70	41	4	-	-	344	1. Agriculture, élevage de bétail.
3	3	1	-	-	-	12	2. Jardinage, horticulture.
11	12	3	-	-	-	70	3. Autres professions rel. à l'agriculture (éleveurs de rennes, etc.).
14	9	3	-	-	-	124	4. Sylviculture, chasse.
3 971	2 359	635	32	-	110	39 840	5. Pêches.
4 066	2 453	683	36	-	110	40 390	Total.
							<i>II. Mines, usines, industrie.</i>
2	1	-	-	-	2	28	1. Chercheurs des minerais, des métaux.
-	1	1	-	-	-	3	2. Raccordeurs de bateaux.
359	431	213	13	-	13	2 398	3. Autres petits industriels.
361	433	214	13	-	15	2 429	Total.
							<i>III. Commerce, transports, etc.</i>
419	279	62	8	-	89	3 211	1. Commerce, mouvement monétaire, banques.
2	5	1	-	-	-	29	2. Domestiques de louage.
239	116	25	2	-	1	1 657	3. Charretiers, guides, etc.
70	64	8	-	-	-	286	4. Bateliers, passeurs.
-	-	-	-	-	-	1	5. Plongeurs.
730	464	96	10	-	90	5 184	Total.
							<i>IV. Professions libérales.</i>
9	6	2	-	-	-	42	1. Hygiène publique.
-	-	-	-	-	-	4	2. Enseignement.
12	5	2	-	-	-	126	3. Sciences, lettres et arts.
21	11	4	-	-	-	172	Total.
							C. Fonctionnaires de l'État nommés par le roi.
							<i>III. Commerce, transports, etc.</i>
18	11	5	-	-	-	66	Directeurs d'un bureau des postes.

Tabel 1 (Forts.). Tilstedeværende Personer, 15 Aar og derover,

Erhvervskilder og Livsstillinger.	15—20	20—25	25—30	30—35	35—40	40—45	45—50	50—55
	født 1885—81.	født 1880—76.	født 1875—71.	født 1870—66.	født 1865—61.	født 1860—56.	født 1855—51.	født 1850—46.
	1	2	3	4	5	6	7	8
<i>C. IV. Ved offentligt Arbejde og privat immaterielt Erhverv.</i>								
1. Ved den civile Administration, Domstolene m. m.	-	3	10	36	43	59	68	108
2. « Armeen, Marinen, Udskrivningen, Intendanturen m. m.	2	148	147	128	139	54	48	87
3. « Sundhedsvæsenet	-	-	2	10	16	11	29	35
4. « Undervisningen	-	1	1	18	29	39	42	30
5. « kirkelige, religiøse og moralske Anliggender	-	3	27	58	78	82	115	115
Tilsammen	2	155	187	250	305	245	302	375
<i>D. Bestillingsmænd.</i>								
<i>I. Ved Jordbrug, Fædrift, Skogdrift, Fiskeri.</i>								
1. Ved Jordbrug, Fædrift, Havedyrkning og Gartneri	-	4	12	8	7	2	5	1
2. Ved Skogdrift og Jagt	-	2	2	3	4	6	5	3
Tilsammen	-	6	14	11	11	8	10	4
<i>II. Ved Grubedrift, Bergværksdrift, Industri.</i>								
1. Ved Kongsberg Sølvværk ..	-	-	1	1	1	3	-	3
2. Ved kommunale Elektricitetsværker, ved militære Værksteder m. m.	11	32	29	27	20	18	8	14
3. Ved Vei- og Brolægningsvæsen m. m., ved Jernbaneanlæg og Jernbanens Værksteder, ved Kanalvæsenet, ved Telegraf- og Telefonanlæg samt ved andre offentlige Anlæg af lignende Art	11	72	131	90	56	27	37	18
Tilsammen	22	104	161	118	77	48	45	35
<i>III. Ved Handel, Omsætning og Samfærrel.</i>								
1. Bankchefer, bestyrere, sekretærer, kontorister m. m. ved Norges Bank og Hypothekbanken	4	10	11	15	10	4	9	16
2. Driftsbestyrere, Driftsassistenten, Trafikkontrollører, Ingeniører, Banemestre, Stationsmestre m. m. ved Jernbanedrift	3	19	35	19	52	67	67	53
3. Lokomotivførere, Konduktører	-	15	73	109	126	121	85	57

fordelt efter Livsstilling og Alder (I. Riget 4 a, C Forts., D).

55—65 født 1845—36.	65—75 født 1835—26.	75—85 født 1825—16.	85—95 født 1815—06.	95 Aar og derover født 1805 og tidligere.	Uopgivet Alder.	Til- sammen.	Professions.
9	10	11	12	13	14	15	
							<i>C. IV. Administration publique et professions libérales.</i>
155	98	28	1	-	5	614	1. Administration publique, tri- bunaux, etc.
151	28	6	-	-	4	942	2. Armée, recrutement, inscription maritime, intendance militaire et marine de l'État.
41	15	1	-	-	-	160	3. Hygiène publique.
55	24	3	-	-	-	242	4. Enseignement.
154	57	11	-	-	1	701	5. Cultes.
556	222	49	1	-	10	2 659	Total.
							D. Fonctionnaires et employés publics inférieurs.
							<i>I. Agriculture, élevage de bétail, sylviculture, pêches.</i>
3	3	1	-	-	-	46	1. Agriculture, élevage de bétail, jardinage, horticulture et pro- fessions relatives.
5	3	-	-	-	1	34	2. Sylviculture, chasse.
8	6	1	-	-	1	80	Total.
							<i>II. Mines, usines, industrie.</i>
2	1	-	-	-	-	12	1. Mines d'argent de Kongsberg.
5	5	-	-	-	-	169	2. Usines d'électricité communales, ateliers de l'armée ou de la marine.
19	9	1	-	-	4	475	3. Ponts, chaussées, chemins de fer, canaux, télégraphes et télé- phones, etc.
26	15	1	-	-	4	656	Total.
							<i>III. Commerce, transports, etc.</i>
15	14	1	-	-	-	109	1. Chefs ou directeurs, secrétaires et employés inférieurs à la Ban- que de Norvège et à la Banque hypothécaire.
61	14	1	-	-	1	392	2. Exploitation des chemins de fer: Administrateurs, chefs de bureau, chefs de station, etc.
29	5	-	-	-	1	621	3. « Conducteurs.

Tabel 1 (Forts.). Tilstedeværende Personer, 15 Aar og derover,

Erhvervskilder og Livsstillinger.	15—20	20—25	25—30	30—35	35—40	40—45	45—50	50—55
	født 1885—81.	født 1880—76.	født 1875—71.	født 1870—66.	født 1865—61.	født 1860—56.	født 1855—51.	født 1850—46.
	1	2	3	4	5	6	7	8
4. Stationsfuldmægtige, Stationskontorister m. m.	53	166	249	130	94	42	31	32
5. Expeditører, Vognskrivere m. m.	7	18	29	17	25	23	22	18
6. Ved Post-, Telegraf- og Telefonvæsenet	144	339	239	160	127	101	77	62
7. Ved Flødning og Sokning ..	-	-	-	1	-	3	1	1
8. Lodsoldermænd	-	-	-	-	-	-	2	-
9. Andre Bestyrere og Betjente ved Havnevæsen og Fyrvæsen	6	4	9	11	13	33	49	65
Tilsammen	217	571	645	462	447	394	343	304
<i>IV. Ved offentligt Arbejde og privat immaterielt Erhverv.</i>								
1. Ved den civile Administration, Domstolene m. m.	149	450	798	736	675	572	435	419
2. « Armeen, Marinen, Underskrivningen, Intendanturen m. m.	54	548	564	361	304	275	239	149
3. « Sundhedsvæsenet	1	16	71	122	91	38	37	30
4. « Undervisningen	7	572	695	665	636	609	433	332
5. « kommunale Biblioteker m. m.	3	-	-	2	1	1	-	3
6. « kirkelige, religiøse og moralske Anliggender	3	14	45	77	116	109	97	110
Tilsammen	217	1 600	2 173	1 963	1 823	1 604	1 241	1 043
<i>V. Ved husligt Arbejde samt Erhverv og Arbejde af ubestemt eller ikke nærmere betegnet Art</i>	-	1	1	1	-	-	1	2
E. Private Arbeidschefer.								
<i>I. Ved Jordbrug, Fædrift, Skogdrift, Fiskeri.</i>								
1. Ved Jordbrug, Fædrift, Have- dyrkning og Gartneri	-	17	31	36	23	11	4	2
2. Ved Skogdrift og Jagt	3	11	22	20	17	16	22	14
3. Ved Fiskeri	1	2	10	20	17	18	11	9
Tilsammen	4	30	63	76	57	45	37	25
<i>II. Ved Grubedrift, Bergværksdrift, Industri.</i>								
1. Ved Bergværksdrift, Stenbrud, Torvdrift og Isdrift ..	-	-	9	6	6	7	3	8
2. Ved Fabrikindustri	22	63	156	151	116	117	90	84
3. « Haandværksindustri ..	3	14	34	46	29	16	15	15
4. « Baadbyggeri	-	-	-	-	-	-	-	-
5. « anden Smaaindustri ..	-	1	2	2	4	3	-	1
Tilsammen	25	78	201	205	155	143	108	108

Tabel 1 (Forts.). Tilstedeværende Personer, 15 Aar og derover,

Erhvervskilder og Livsstillinger.	15—20	20—25	25—30	30—35	35—40	40—45	45—50	50—55
	født 1885—81.	født 1880—76	født 1875—71.	født 1870—66.	født 1865—61.	født 1860—56.	født 1855—51.	født 1850—46.
	1	2	3	4	5	6	7	8
E. III. Ved Handel, Om- sætning og Samfærsel.								
1. Ved Handel og Pengeomsæt- ning	8	82	142	190	130	148	104	102
2. « Herbergering og Bevært- ning	-	4	9	12	7	3	2	4
3. « almindelig Landtransport	-	-	2	6	2	1	3	1
4. « Sporveidrft	-	-	-	3	-	-	-	-
5. « Telefoner	-	-	2	1	1	2	3	2
6. Skibsførere, Jægteførere ...	15	115	341	460	552	646	594	506
7. Disponenter og Kontorchefer hos Skibsredere og ved Damp- skibsselskaber	-	-	4	2	9	7	9	11
8. Ved Flødning og Sokning..	1	1	-	1	-	2	-	1
Tilsammen	24	202	500	675	701	809	715	627
IV. Ved offentligt Arbejde og privat immaterielt Erhverv.								
1. Ved Sundhedsvæsenet	-	-	1	8	2	-	-	2
2. « Undervisningen	-	2	4	8	10	4	1	2
3. « literær og kunstnerisk Virksomhed	1	12	19	26	36	23	13	11
Tilsammen	1	14	24	42	48	27	14	15
V. Ved husligt Arbejde samt Er- verv og Arbejde af ubestemt eller ikke nærmere betegnet Art.								
1. Ved husligt Arbejde	-	1	7	8	6	8	8	12
2. Bestyrere, Forstandere uden nærmere Betegnelse	1	2	10	8	6	5	2	3
Tilsammen	1	3	17	16	12	13	10	15
F. Private Betjente.								
I. Ved Jordbrug, Fædrift, Skogdrift, Fiskeri.								
1. Ved Jordbrug, Fædrift, Have- dyrkning og Gartneri samt anden Landbonæring	116	523	535	391	280	228	178	175
2. Ved Skogdrift og Jagt ...	2	19	17	24	19	25	18	15
3. Ved Fiskeri	-	3	4	4	5	4	1	6
Tilsammen	118	545	556	419	304	257	197	196
II. Ved Grubedrift, Bergværks- drift, Industri.								
1. Ved Bergværksdrift, Sten- brud, Torvdrift, Isdrift	7	23	20	26	11	11	7	5
2. « Fabrikindustri	279	689	682	576	464	434	323	219
3. « Haandværksindustri ..	20	87	59	72	57	46	17	14
4. « Smaaindustri	2	5	4	1	5	2	2	3
5. « private Telefonanlæg..	3	1	4	2	2	1	1	-
Tilsammen	311	805	769	677	539	494	350	241

fordelt efter Livsstilling og Alder (*I. Riget 4 a, E Forts., F*).

55—65 født 1845—36.	65—75 født 1835—26.	75—85 født 1825—16.	85—95 født 1815—06.	95 Aar og derover født 1805 og tidligere.	Uopgivet Alder.	Til- sammen.	Professions.
9	10	11	12	13	14	15	
							<i>E. III. Commerce, transports, etc.</i>
123	47	11	-	-	3	1 090	1. Commerce, mouvement monétaire, banques.
6	-	-	-	-	1	48	2. Hôteliere, restaurants, etc.
1	-	-	-	-	-	16	3. Transport par terre.
-	-	-	-	-	-	3	4. Tramways.
3	-	-	-	-	-	14	5. Téléphones.
559	172	12	1	-	19	3 992	6. Capitaines de navire et au cabotage.
15	4	-	-	-	-	61	7. Autres employés dans la marine marchande, etc.
4	1	-	-	-	1	12	8. Employés de flottage, etc.
711	224	23	1	-	24	5 236	Total.
							<i>IV. Professions libérales.</i>
1	2	-	-	-	-	16	1. Hygiène.
2	-	-	-	-	-	33	2. Enseignement.
10	3	1	-	-	2	157	3. Sciences, lettres et arts.
13	5	1	-	-	2	206	Total.
							<i>V. Travaux domestiques, travaux mal déterminés.</i>
11	3	3	-	-	-	67	1. Travaux domestiques.
4	-	-	-	-	5	46	2. Travaux mal déterminés.
15	3	3	-	-	5	113	Total.
							<i>F. Employés inférieurs privés.</i>
							<i>I. Agriculture, élevage de bétail, sylviculture, pêches.</i>
169	83	25	2	-	8	2 713	1. Agriculture, élevage de bétail, jardinage, horticulture et professions relatives.
17	12	1	1	-	3	173	2. Sylviculture, chasse.
1	-	1	-	-	-	29	3. Pêches.
187	95	27	3	-	11	2 915	Total.
							<i>II. Mines, usines, industrie.</i>
9	3	-	-	-	-	122	1. Carrières, tourbières, glaciers.
280	120	15	-	-	11	4 092	2. Fabriques et manufactures.
21	6	1	-	-	-	400	3. Métiers.
1	2	-	-	-	-	27	4. Petites industries.
-	-	-	-	-	1	15	5. Téléphones privés.
311	131	16	-	-	12	4 656	Total.

Tabel 1 (Forts.). Tilstedeværende Personer, 15 Aar og derover,

Erhvervskilder og Livsstillinger.	15—20	20—25	25—30	30—35	35—40	40—45	45—50	50—55
	født 1885—81.	født 1880—76.	født 1875—71.	født 1870—66.	født 1865—61.	født 1860—56.	født 1855—51.	født 1850—46.
<i>F. III. Ved Handel, Om- sætning og Samfærsel.</i>	1	2	3	4	5	6	7	8
1. Handelsreisende, -fuldmæg- tigelige, -betjente, -kontorister, -medhjælpere, Leverandører, Tømmermærkere, Kultomt fuldmægtige m. m.	2 630	2 986	1 771	1 054	693	512	333	245
2. Betjente ved Apotheker, Pri- vat- og Sparebanker, Pante- laanekontorer, Assurancekon- torer, ved Mellemandel m. m.	359	515	335	249	219	167	120	70
3. Ved Herbergering og Be- værtning	14	23	21	18	13	6	14	6
4. Ved almindelig Landtrans- port	3	-	3	1	2	1	1	2
5. Ved privat Sporvei- og Jern- banedrift	2	7	3	5	8	4	1	-
6. Ved private Telefoner	7	6	8	5	2	3	-	1
7. Styrmand, Maskinister, Baad- førere	37	436	763	631	460	395	316	178
8. Overkokke, Billetterer o. l. paa Dampskibe, Kontorister og andre Betjente hos Skibs- redere og ved Dampskibs- selskaber	50	55	32	28	16	15	10	7
9. Flødningsbetjente, Kon- torister o. l. ved Dykker- kompagnier, Kanalopsyns- mænd m. m.	1	1	5	5	6	4	8	5
10. Lodse, Kjendtmænd, Kon- torister m. m. ved Lods- væsenet	-	6	29	52	79	109	97	116
Tilsammen	3 103	4 035	2 970	2 048	1 498	1 216	900	630
<i>IV. Ved offentligt Arbejde.</i>								
1. Sagførerfuldmægtige og kon- torister m. m.	101	109	77	40	29	6	6	6
2. Ved Sundhedsvæsenet	6	5	16	9	6	1	1	1
3. « Undervisningen	3	45	68	77	46	19	12	13
4. « literær og kunstnerisk Virksomhed	39	127	127	112	77	45	32	16
5. « kirkelige, religiøse og moralske Anliggender	10	41	94	96	88	86	49	46
Tilsammen	159	327	382	334	246	157	100	82
<i>V. Ved husligt Arbejde samt Er- hverv og Arbejde af ubestemt eller ikke nærmere betegnet Art.</i>								
1. Ved husligt Arbejde	-	6	3	6	12	10	5	4
2. Betjente uden nærmere Be- tegnelse	65	168	134	104	52	49	42	28
Tilsammen	65	174	137	110	64	59	47	32

fordelt efter Livsstilling og Alder (*I. Riget 4 a, F Forts.*).

55—65 født 1845—36.	65—75 født 1835—26.	75—85 født 1825—16.	85—95 født 1815—06.	95 Aar og derover født 1805 og tidligere.	Uopgiven Alder.	Til- sammen.	Professions.
9	10	11	12	13	14	15	
							<i>F. III. Commerce, transports, etc.</i>
255	80	13	-	-	71	10 643	1. Commis principaux de commerce, commis de magasin, employés de bureau de commerce, etc.
134	78	10	-	-	7	2 263	2. Autres employés de commerce, banques, etc.
2	1	1	-	-	-	119	3. Hôteliere, restaurants, etc.
1	1	-	-	-	-	15	4. Transport par terre.
1	-	-	-	-	-	31	5. Chemins de fer, etc. privés.
1	-	-	-	-	-	33	6. Téléphones privés.
161	41	5	-	-	9	3 432	7. Seconds, mécaniciens de bateau à vapeur.
13	4	2	-	-	-	232	8. Autres employés dans la marine marchande, etc.
4	4	1	-	-	1	45	9. Employés de flottage, etc.
162	64	4	-	-	1	719	10. Pilotes, etc.
734	273	36	-	-	89	17 532	Total.
							<i>IV. Professions libérales.</i>
6	4	-	-	-	1	385	1. Clercs d'avoué, etc.
2	2	-	-	-	-	49	2. Hygiène.
19	3	1	-	-	1	307	3. Enseignement.
28	8	2	-	-	7	620	4. Sciences, lettres et arts.
77	34	2	-	-	19	642	5. Cultes, intérêts religieux et moraux.
132	51	5	-	-	28	2 003	Total.
							<i>V. Travaux domestiques; travaux mal déterminés.</i>
11	6	-	-	-	-	63	1. Travaux domestiques.
33	13	1	-	-	14	703	2. Travaux mal déterminés.
44	19	1	-	-	14	766	Total.

Tabel 1 (Forts.). Tilstedeværende Personer, 15 Aar og derover,

Erhvervskilder og Livsstillinger.	15—20	20—25	25—30	30—35	35—40	40—45	45—50	50—55
	født 1885—81.	født 1880—76.	født 1875—71.	født 1870—66.	født 1865—61.	født 1860—56.	født 1855—51.	født 1850—46.
	1	2	3	4	5	6	7	8
G. Formænd og Opsynsmænd.								
<i>I. Ved Jordbrug, Fædrift, Skogdrift, Fiskeri.</i>								
1. Ved Jordbrug, Fædrift, Have- dyrkning og Gartneri..	54	74	60	66	29	40	30	14
2. « Skogdrift og Jagt	3	11	16	25	16	15	25	14
3. « Fiskeri	-	1	2	1	7	12	7	7
Tilsammen	57	86	78	92	52	67	62	35
<i>II. Ved Grubedrift, Bergværks- drift, Industri.</i>								
1. Ved Grubedrift, Bergværks- drift, Torvdrift og Isdrift..	2	5	19	29	35	36	31	27
2. Ved Fabrikindustri	3	35	102	161	187	182	195	121
3. « Haandværksindustri ..	5	33	49	57	52	50	38	31
4. « Baadbyggeri	-	-	2	-	-	-	-	1
5. « anden Smaaindustri ..	1	2	9	14	19	18	13	5
6. « Anlæg og Vedlige- holdelse af Kommuni- kationer m. m.	9	40	90	121	145	131	109	77
Tilsammen	20	115	271	382	438	417	386	262
<i>III. Ved Handel, Omsætning og Samfærsel.</i>								
1. Ved Handel og Pengeomsæt- ning	4	34	66	99	131	115	116	122
2. « almindelig Landtransport	-	2	1	-	2	-	-	-
3. « Jernbane- og Sporveidrift	-	6	12	42	46	70	89	64
4. « Telefoner	-	1	4	10	8	9	7	-
5. « Baadforeninger, Damp- færgesteder m. m.	-	-	-	2	-	-	1	2
6. « Flødning og Sokning, Dykkerformænd, Kanal- opsynsmænd	-	2	5	7	12	10	13	9
7. « Havne- og Fyrvæsenet	-	1	5	2	3	4	6	4
Tilsammen	4	46	93	162	202	208	232	201
<i>IV. Ved offentligt Arbejde samt privat immaterielt Erhverv.</i>								
1. Ved den civile Administra- tion, Domstolene m. m.	-	1	1	2	5	9	9	3
2. « Armeen, Marinen, Ud- skrivningen og Inten- danturen	-	1	2	2	2	-	4	1
3. « Sundhedsvæsenet	-	-	5	3	10	4	3	3
4. « Undervisningen	-	-	-	-	-	-	-	-
5. « literær og kunstnerisk Virksomhed	-	-	-	1	-	1	-	-
6. « kirkelige, religiøse og moralske Anliggender	-	-	-	1	1	1	1	1
Tilsammen	-	2	8	9	18	15	17	8

fordelt efter Livsstilling og Alder (I. Riget 4 a, G).

55—65 født 1845—36.	65—75 født 1835—26.	75—85 født 1825—16.	85—95 født 1815—06.	95 Aar og derover født 1805 og tidligere.	Uopgiven Alder.	Til- sammen.	Professions.
9	10	11	12	13	14	15	
							G. Contremaîtres.
							<i>I. Agriculture, élevage de bétail, sylviculture, pêches.</i>
							1. Agriculture, élevage de bétail, jardinage, horticulture et professions relatives.
28	28	1	1	-	-	425	2. Sylviculture, chasse.
19	14	1	-	-	2	161	3. Pêches.
5	4	-	-	-	-	46	Total.
52	46	2	1	-	2	632	
							<i>II. Mines, usines, industrie.</i>
22	4	2	-	-	1	213	1. Carrières, tourbières, glacières.
138	63	9	-	-	-	1 196	2. Fabriques et manufactures.
27	9	-	-	-	-	351	3. Métiers.
-	1	-	-	-	-	4	4. Construction de bateaux.
3	3	-	-	-	-	87	5. Autres petites industries.
							6. Construction de chaussées, de chemins de fer et autres travaux publics.
95	22	2	-	-	4	845	Total.
285	102	13	-	-	5	2 696	
							<i>III. Commerce, transports, etc.</i>
127	50	10	-	-	2	876	1. Commerce, banques, etc.
1	1	-	-	-	-	7	2. Transport par terre.
62	13	-	-	-	-	404	3. Chemins de fer.
7	-	-	-	-	-	46	4. Téléphones.
							5. Sociétés de bateau, points de passage, etc.
3	1	-	-	-	-	9	
							6. Flottage, etc.
9	11	2	-	-	-	80	7. Ports, phares.
6	3	-	-	-	-	34	Total.
215	79	12	-	-	2	1 456	
							<i>IV. Administration publique et professions libérales.</i>
4	5	2	-	-	-	41	1. Administration publique, tribunaux, etc.
							2. Armée, recrutement, inscription maritime, intendance militaire et marine de l'État.
2	5	1	-	-	-	20	3. Hygiène publique.
1	4	-	-	-	-	33	4. Enseignement.
1	1	-	-	-	-	2	
							5. Sciences, lettres et arts.
1	1	-	-	-	-	4	
							6. Cultes.
2	-	-	-	-	-	7	Total.
11	16	3	-	-	-	107	

Tabel I (Forts.). Tilstedeværende Personer, 15 Aar og derover,

Erhvervskilder og Livsstillinger.	15—20	20—25	25—30	30—35	35—40	40—45	45—50	50—55
	født 1885—81.	født 1880—76.	født 1875—71.	født 1870—66.	født 1865—61.	født 1860—56.	født 1855—51.	født 1850—46.
	1	2	3	4	5	6	7	8
<i>G. V. Ved husligt Arbejde samt Erhverv og Arbejde af ubestemt eller ikke nærmere betegnet Art.</i>								
1. Ved husligt Arbejde	-	-	1	4	-	-	2	1
2. Arbejdsformænd og Opsynsmænd u. nærm. Bet.	-	1	1	4	6	6	5	7
Tilsammen	-	1	2	8	6	6	7	8
H. Tjenere.								
<i>I. Ved Jordbrug, Fædrift, Skogdrift, Fiskeri.</i>								
1. Tjenere sysselsatte ved Jordbrug	9 398	3 900	1 778	839	505	422	352	328
2. Kvægrogttere o. l.	276	146	71	57	55	57	47	49
3. Tjenere hos Reneiere	2	5	5	2	2	-	2	2
4. Tjenere sysselsatte ved Havedyrkning og Gartneri	1	-	1	-	1	-	-	-
5. Ved Skogdrift	86	71	32	18	6	6	16	6
6. « Fiskeri	361	290	124	42	34	24	13	16
Tilsammen	10 124	4 412	2 011	958	603	509	430	401
<i>III. Ved Handel, Omsætning og Samfersel.</i>								
1. Ved Handel	60	54	27	17	13	7	3	6
2. « Herbergering og Beværtning	173	198	137	99	63	47	23	9
3. Tjenere sysselsatte ved Kjøring	280	153	66	18	10	14	4	3
4. Tjenere sysselsatte som Bud og Visergutter	69	5	2	-	-	1	1	-
Tilsammen	582	410	232	134	86	69	31	18
<i>IV. Ved offentligt Arbejde samt privat immaterielt Erhverv.</i>								
Tjenere ved Universitetet, ved offentlige og private Skoler	-	-	1	1	1	1	-	1
<i>V. Ved husligt Arbejde samt Erhverv og Arbejde af ubestemt eller ikke nærmere betegnet Art.</i>								
1. Ved husligt Arbejde	764	488	292	181	119	99	97	83
2. Ved Strafanstalter, Sygehuse, Vaisenhus, Asyl o. l.	4	6	7	6	8	1	1	1
Tilsammen	768	494	299	187	127	100	98	84

fordelt efter Livsstilling og Alder (*I. Riget 4 a, G Forts., H*).

55--65 født 1845--36.	65--75 født 1835--26.	75--85 født 1825--16.	85--95 født 1815--06.	95 Aar og derover født 1805 og tidligere.	Uopgiven Alder.	Til- sammen.	Professions.
9	10	11	12	13	14	15	
							<i>G. V. Travaux domestiques, travaux mal déterminés.</i>
3	4	-	-	-	-	15	1. Travaux domestiques.
5	7	-	-	-	-	42	2. Travaux mal déterminés.
8	11	-	-	-	-	57	Total.
							H. Domestiques professionnels.
							<i>I. Agriculture, élevage de bétail, sylviculture, pêches.</i>
523	325	109	2	-	44	18 525	1. Domestiques de ferme.
85	58	11	-	-	1	913	2. Gardeurs de bétail, etc.
-	1	-	-	-	-	21	3. Domestiques employés chez éleveurs de rennes.
-	-	-	-	-	-	3	4. « employés à la horticulture et au jardinage.
6	2	-	-	-	-	249	5. « employés dans l'exploitation des forêts.
13	3	1	-	-	2	923	6. « employés à la pêche.
627	389	121	2	-	47	20 634	Total.
							<i>III. Commerce, transports, etc.</i>
8	2	-	1	-	2	200	1. Domestiques de commerce et de banques.
12	3	-	1	-	2	767	2. « d'hôtels et de restaurants.
7	1	1	-	-	-	557	3. Camionneurs domestiques.
1	-	-	-	-	2	81	4. Commissionnaires domestiques.
28	6	1	2	-	6	1 605	Total.
							<i>IV. Administration publique et professions libérales.</i>
-	-	-	-	-	-	5	Enseignement.
							<i>V. Travaux domestiques; travaux mal déterminés.</i>
110	75	29	-	-	5	2 342	1. Domestiques attachés à la personne.
2	-	-	-	-	1	37	2. Autres.
112	75	29	-	-	6	2 379	Total.

Tabel 1 (Forts.). Tilstedeværende Personer, 15 Aar og derover,

Erhvervskilder og Livsstillinger.	15—20	20—25	25—30	30—35	35—40	40—45	45—50	50—55
	født 1885—81.	født 1880—76.	født 1875—71.	født 1870—66.	født 1865—61.	født 1860—56.	født 1855—51.	født 1850—46.
	1	2	3	4	5	6	7	8
I. Arbeidere.								
<i>I. Ved Jordbrug, Fædrift, Skogdrift, Fiskeri.</i>								
1. Husmænd med Jord	11	201	869	1 560	2 162	2 577	2 897	2 750
2. Hjemneværende Børn og Slægtninge sysselsatte ved Jordbrug og Fædrift hos Gaardbrugere, Leilændinger, Forpagtere	17 640	8 661	4 508	2 099	1 054	625	344	209
3. Hjemneværende Børn og Slægtninge sysselsatte ved Jordbrug og Fædrift hos Husmænd med Jord	1 418	446	235	127	86	56	41	18
4. Hjemneværende Børn og Slægtninge sysselsatte ved Jordbrug og Fædrift hos andre	1 945	567	224	93	58	38	32	19
5. Dagarbeidere m. m. ved Jordbrug	2 865	2 189	1 836	1 303	1 235	1 071	1 077	1 142
6. Ved Havedyrkning og Gartneri	156	111	78	37	41	25	32	22
7. Ved anden Landbonæring	49	46	21	15	10	7	7	10
8. « Skogdrift og Jagt	3 376	3 485	2 414	1 373	1 097	958	793	688
9. « Fiskeri	7 875	478	129	95	68	57	53	50
Tilsammen	35 335	16 184	10 314	6 702	5 811	5 414	5 276	4 908
<i>II. Ved Grubedrift, Bergværksdrift, Industri.</i>								
1. Grubearbeidere	480	681	471	334	262	191	177	112
2. Stenbrydere, Skiferstenshuggere m. m., Arbeidere ved Torvdrift og Isdrift	289	300	229	157	110	93	80	70
3. Spiger- og Valseværksarbeidere, Hestekosømfabrikarbeidere	86	121	86	86	90	74	46	27
4. Jernstøberiarbeidere	392	337	295	212	175	147	131	92
5. Mekaniske Arbeidere, Maskinarbeidere, elektriske Arbeidere, Vognfabrikarbeidere	1 535	1 632	1 140	742	580	453	380	254
6. Værftsarbeidere, Skibsbyggerarbeidere	328	432	369	286	263	268	372	332
7. Arbeidere ved militære Værksteder	88	84	91	89	88	108	76	70
8. Andre Arbeidere ved Metalindustri	316	269	218	126	85	70	42	55
9. Spinneri- og Væveriarbeidere samt Arbeidere ved andre Fabriker vedk. Textilindustri	477	322	238	182	189	134	123	114
10. Træsliberiarbeidere	421	429	371	278	220	224	142	90
11. Cellulosefabrikarbeidere	334	480	390	303	265	199	128	77
12. Papirfabrikarbeidere	214	240	215	158	111	101	79	52

fordelt efter Livsstilling og Alder (*I. Riget 4 a, I*).

55—65 født 1845—36.	65—75 født 1835—26.	75—85 født 1825—16.	85—95 født 1815—06	95 Aar og derover født 1805 og tidligere.	Uopgivent Alder.	Til- sammen.	Professions.
9	10	11	12	13	14	15	
							I. Ouvriers.
							<i>I. Agriculture, élevage de bétail, sylviculture, pêches.</i>
5 031	4 501	1 876	149	1	42	24 627	1. Tenanciers (ouvriers).
332	366	168	11	-	11	36 028	2. Parents à tous degrés aidant à la culture de la terre et à l'élevage du bétail: chez des agriculteurs propriétaires.
27	37	25	4	-	1	2 521	3. Parents à tous degrés aidant à la culture de la terre et à l'élevage du bétail: chez des tenanciers.
39	53	38	1	-	1	3 108	4. Parents à tous degrés aidant à la culture de la terre et à l'élevage du bétail: chez d'autres cultivateurs, etc.
2 075	2 096	782	41	-	42	17 754	5. Laboureurs.
52	47	13	1	-	-	615	6. Ouvriers jardiniers.
14	5	2	1	-	3	190	7. Ouvriers dans les professions relatives à l'agriculture.
973	602	112	5	-	124	16 000	8. Abatteurs de bois.
50	33	6	-	-	4	8 898	9. Ouvriers pêcheurs.
8 593	7 740	3 022	213	1	228	109 741	Total.
							II. Mines, usines, industrie.
145	36	3	-	-	1	2 893	1. Ouvriers de mines et usines.
71	40	6	-	-	-	1 445	2. Ouvriers de carrières, tourbières, glacières.
36	12	1	-	-	-	665	3. Ouvriers de fabriques de clou, de laminoirs et de fabriques des clous à ferrer.
125	75	12	-	-	-	1 993	4. « de fonderies de fer.
322	135	15	-	-	18	7 206	5. Mécaniciens, machinistes; fabriques de voitures, etc.
705	413	61	1	-	2	3 832	6. Chantiers, construction de navires.
78	38	6	-	-	-	816	7. Manufactures militaires.
44	24	3	-	-	3	1 255	8. Autres ouvriers de fabriques de métal.
146	49	10	1	-	1	1 986	9. Ouvriers de fabriques de filature, tissus et tricot.
98	27	2	-	-	3	2 305	10. « de fabriques de pâte de bois mécanique.
98	27	4	-	-	5	2 310	11. « de fabriq. de pâte de bois chimique.
57	18	1	-	-	-	1 246	12. « de fabriques de papier.

Tabel I (Forts.). Tilstedeværende Personer, 15 Aar og derover,

Erhvervskilder og Livsstillinger.	15—20	20—25	25—30	30—35	35—40	40—45	45—50	50—55
	født 1885—81.	født 1880—76.	født 1875—71.	født 1870—66.	født 1865—61.	født 1860—56.	født 1855—51.	født 1850—46.
	1	2	3	4	5	6	7	8
13. Andre ved Papirindustri ...	14	14	5	7	9	3	3	2
14. Sag- og Høvlmestre, andre Sagbrugs- og Høvleriarbejdere	2 190	1 780	1 479	1 177	943	884	806	768
15. Teglværksarbejdere	197	239	221	182	183	145	113	90
16. Glasværksarbejdere	320	179	138	91	74	56	57	34
17. Fyrstikfabrikarbejdere	56	40	34	32	31	19	13	9
18. Garveri- og Barkemølle- arbejdere	30	33	20	20	11	10	12	13
19. Kornmøllearbejdere	216	230	184	125	118	112	91	64
20. Bryggeri-, Malteri-, Brønderi- arbejdere	95	168	209	169	156	147	108	102
21. Andre Fabrikarbejdere	1 400	1 294	975	754	621	471	397	289
22. Guld- og Sølvmedarbejdere	219	174	127	73	41	30	20	9
23. Blikkenslagerarbejdere	371	278	159	103	61	53	28	29
24. Smedarbejdere	1 530	890	478	229	185	140	114	83
25. Hjulmagerarbejdere	77	59	46	19	26	19	8	11
26. Uhrmagerarbejdere	109	124	85	29	21	15	7	2
27. Rebslagerarbejdere	88	35	35	35	28	27	30	26
28. Seilmagerarbejdere	23	21	12	12	14	17	12	11
29. Farverarbejdere	52	49	36	22	18	13	10	12
30. Bogbinderarbejdere	189	114	70	50	34	26	19	12
31. Garverarbejdere	134	159	141	81	49	62	44	35
32. Snedkerarbejdere	1 897	1 801	1 130	620	428	408	295	259
33. Bødkerarbejdere	127	162	148	111	72	67	50	51
34. Bager- og Konditorarbejdere	1 060	861	416	286	181	118	100	97
35. Slagterarbejdere	190	177	105	53	34	29	16	32
36. Skrædderarbejdere	740	742	407	278	175	120	114	86
37. Skomagerarbejdere	1 618	1 258	816	547	408	291	235	193
38. Tømmermænd	530	1 433	1 373	1 082	886	810	784	675
39. Murere	622	1 248	1 181	815	734	697	628	466
40. Malerarbejdere	759	887	606	325	326	232	163	106
41. Bogtrykkerarbejdere	470	362	260	197	130	84	35	31
42. Andre Arbejdere ved Haand- værksindustri	1 302	1 187	762	461	324	258	206	142
43. Baadbyggerarbejdere	75	73	48	21	16	16	11	6
44. Andre Arbejdere ved Smaa- industri	814	1 110	992	742	583	509	512	359
45. Jernbanearbejdere og andre Arbejdere ved Anlæg og Vedligeholdelse af Kom- munikationer	1 084	3 278	2 673	1 692	1 286	933	743	539
Tilsammen	23 558	25 786	19 484	13 393	10 644	8 883	7 560	5 988
<i>III. Ved Handel, Omsætning og Samfærsel.</i>								
1. Tomtearbejdere, Planke- sorterere	203	274	268	227	228	204	212	161
2. Butikhjælpere, Lagerarbei- dere m. m.	1 862	890	842	790	776	709	670	572
3. Ved anden Handel og Penge- omsætning	158	30	25	28	25	22	24	24

fordelt efter Livsstilling og Alder (*I. Riget 4 a, I Forts.*).

55—65 født 1845—36.	65—75 født 1835—26.	75—85 født 1825—16.	85—95 født 1815—06.	95 Aar og derover født 1805 og tidligere.	Uopgivet Alder.	Til- sammen.	Professions.
9	10	11	12	13	14	15	
4	-	-	-	-	-	61	13. Autre industrie de papier.
958	409	70	1	-	9	11 474	14. Scieries, raboteries.
152	56	9	-	-	-	1 587	15. Tuileries.
32	17	2	-	-	2	1 002	16. Verreries, verroteries.
20	13	5	-	-	-	272	17. Fabriques d'allumettes.
16	7	1	-	-	-	173	18. Tanneries, moulins à tan.
77	52	11	2	-	5	1 287	19. Moulins à blé.
108	39	4	-	-	-	1 305	20. Brasseries, brûleries, malteries.
349	164	22	3	-	8	6 747	21. Autres manufactures et fabriques.
26	3	1	-	-	1	724	22. Orfèvres, orfèvres en argenterie.
31	11	1	-	-	3	1 128	23. Ferblantiers.
101	46	4	-	-	7	3 807	24. Forgerons, serruriers.
18	3	2	-	-	-	288	25. Carrossiers.
3	-	1	-	-	1	397	26. Horlogers.
40	14	3	-	-	1	362	27. Cordiers.
20	15	5	-	-	-	162	28. Voiliers.
17	2	1	-	-	-	232	29. Teinturiers.
15	6	2	-	-	2	539	30. Relieurs.
47	25	4	-	-	2	783	31. Tanneurs.
364	208	41	2	-	22	7 475	32. Menuisiers.
82	41	13	-	-	2	926	33. Tonneliers.
105	35	2	-	-	6	3 267	34. Boulangers, pâtissiers.
25	5	3	1	-	-	670	35. Bouchers.
123	67	8	-	-	7	2 867	36. Tailleurs.
223	115	30	3	-	3	5 740	37. Cordonniers.
1 035	644	133	3	-	19	9 407	38. Charpentiers.
588	312	50	-	-	17	7 358	39. Maçons.
121	38	10	-	-	10	3 583	40. Peintres.
39	18	3	-	-	3	1 632	41. Typographes.
174	75	8	-	-	28	4 927	42. Autres ouvriers artisans.
12	8	6	-	-	-	292	43. Ouvriers de bateaux.
512	428	207	11	-	17	6 796	44. Ouvriers dans autres petites industries.
635	269	39	2	-	56	13 229	45. Ouvriers des ponts et chaussées et autres travaux publics.
7 997	4 039	825	30	-	264	128 451	Total.

III. Commerce, transports, etc.

240	176	44	1	-	1	2 239	1. Ouvriers de magasin de bois, trieurs de planches.
808	390	59	2	-	8	8 378	2.)
27	17	4	1	-	-	385	3.)

Autres ouvriers de commerce et de banques.

Tabel 1 (Forts.). Tilstedeværende Personer, 15 Aar og derover,

Erhvervskilder og Livsstillinger.	15—20	20—25	25—30	30—35	35—40	40—45	45—50	50—55
	født 1885—81.	født 1880—76.	født 1875—71.	født 1870—66.	født 1865—61.	født 1860—56.	født 1855—51.	født 1850—46.
	1	2	3	4	5	6	7	8
4. Ved Herbergering og Beværtning	76	39	46	22	20	13	6	9
5. Kjørekarle, Vognmandsgutter, Brød-, Øl-, Tømmerkjørere m. m.	1 714	1 788	1 388	928	726	557	425	322
6. Bybud, Kontorbud, Visergutter samt andre Arbeidere ved almindelig Landtransport	1 242	75	34	36	34	58	45	61
7. Ved Jernbanedrift	301	409	477	316	236	175	177	150
8. Ved Post, Telegraf og Telefon	305	163	120	86	65	63	43	54
9. Sjømænd, Matroser, Dampskibskokke, Dampskibsfyrbedere	3 455	3 758	2 331	1 380	981	849	694	489
10. Rorskarle, Færgegutter m. m.	28	16	2	2	5	4	2	2
11. Arbeidere ved Flødning og Sokning	263	286	212	232	212	186	159	149
12. Arbeidere ved Havnevæsen, Fyrvæsen og Lodsvæsen ...	32	42	39	40	31	30	17	18
Tilsammen	9 639	7 770	5 784	4 087	3 339	2 870	2 474	2 011
<i>IV. Ved offentligt Arbejde og privat immaterielt Erhverv.</i>								
1. Ved den civile Administration, Domstolene m. m.	58	37	32	33	34	33	33	36
2. « Armeen, Marinen, Udskrivningen og Intendanturen	717	1 317	190	45	39	32	26	17
3. « Sundhedsvæsenet	30	87	107	77	83	85	79	57
4. « Undervisningen	5	10	13	13	23	29	37	30
5. « literær og kunstnerisk Virksomhed	48	12	12	6	3	8	6	8
6. « kirkelige, religiøse og moralske Anliggender	1	13	7	18	25	22	39	50
Tilsammen	859	1 476	361	192	207	209	220	198
<i>V. Ved husligt Arbejde samt Erhverv og Arbejde af ubestemt eller ikke nærmere betegnet Art.</i>								
1. Hjemmевærende Børn og Slægtninge hos Gaardbrugere	100	32	10	10	6	3	3	-
2. Hjemmевærende Børn og Slægtninge hos Husmænd med Jord	24	4	1	2	-	1	1	-
3. Hjemmевærende Børn og Slægtninge hos Andre	1 066	267	59	24	12	11	6	6
4. Andre ved husligt Arbejde	40	57	65	93	59	58	52	78
5. Dagarbeidere, Inderster samt andre uden nærmere Betegnelse	1 636	1 676	1 201	893	831	721	696	795
Tilsammen	2 866	2 036	1 336	1 022	908	794	758	879

fordelt efter Livsstilling og Alder (*I. Riget 4 a, I Forts.*).

55—65 født 1845—36.	65—75 født 1835—26.	75—85 født 1825—16.	85—95 født 1815—06.	95 Aar og derover født 1805 og tidligere.	Uopgivet Alder.	Til- sammen.	Professions.
9	10	11	12	13	14	15	
8	2	1	-	-	-	242	4. Ouvriers d'hôtels et de restaurants.
339	124	24	-	-	50	8 385	5. Cochers et camionneurs (domestiques non-compris).
88	56	10	-	-	2	1 741	6. Garçons de bureau, garçons commissionnaires, etc.
138	42	8	-	-	2	2 431	7. Hommes d'équipe des chemins de fer.
66	51	6	-	-	-	1 022	8. Ouvriers des postes et télégraphes; ouvriers des téléphones.
545	184	33	-	-	50	14 749	9. Marins, matelots, chauffeurs, etc.
11	5	2	-	-	1	80	10. Autres ouvriers dans la marine marchande.
228	130	29	-	-	1	2 087	11. Ouvriers de flottage et d'estacade flottante; plongeurs, etc.
26	10	3	-	-	-	288	12. Ouvriers des ports, phares et du pilotage.
2 524	1 187	223	4	-	115	42 027	Total.
52	44	11	1	-	-	404	<i>IV. Professions libérales.</i> 1. Administration publique, professions judiciaires, etc.
22	13	1	-	-	-	2 419	2. Armée, recrutement, inscription maritime, intendance militaire et marine de l'État.
64	24	2	-	-	2	697	3. Hygiène.
45	16	1	-	-	-	222	4. Enseignement.
14	6	1	-	-	-	124	5. Sciences, lettres et arts.
95	81	28	3	-	1	383	6. Cultes, intérêts religieux et moraux.
292	184	44	4	-	3	4 249	Total.
3	15	14	-	-	-	196	<i>V. Travaux domestiques; travaux mal déterminés.</i> 1. Parents à tous degrés aidant aux travaux domestiques; chez des agriculteurs propriétaires.
-	4	1	-	-	-	38	2. « chez des tenanciers.
7	12	9	2	-	-	1 481	3. « chez d'autres cultivateurs, etc.
123	56	10	1	-	-	692	4. Autres ouvriers occupés aux travaux domestiques.
1 217	929	274	11	-	64	10 944	5. Journaliers et ouvriers sans autre désignation.
1 350	1 016	308	14	-	64	13 351	Total.

Tabel 1 (Forts.). Tilstedeværende Personer, 15 Aar og derover,

Erhvervskilder og Livsstillinger.	15—20	20—25	25—30	30—35	35—40	40—45	45—50	50—55
	født 1885—81.	født 1880—76.	født 1875—71.	født 1870—66.	født 1865—61.	født 1860—56.	født 1855—51.	født 1850—46.
	1	2	3	4	5	6	7	8
J. Personer, der lever af Formuesindtægt, Føderaad, Pension o. l.								
1. Godseiere, Rentenister, Kapitalister	79	100	68	95	112	124	139	230
2. Huseiere uden anden opgiven Stilling	3	3	10	21	36	49	57	56
3. Forhenværende Embedsmænd	-	-	1	2	4	2	5	10
4. Forhenværende Bestillingsmænd	-	2	3	7	6	18	12	28
5. Føderaadfolk	2	10	18	22	34	59	149	346
6. Andre	8	16	19	28	48	75	72	111
Tilsammen	92	131	119	175	240	327	434	781
K. Personer uden Erhverv.								
<i>I. Privat Forsørgede.</i>								
a. Studerende og andre Elever forsørgede:								
1. af Gaardbrugere, Selveiere	1 496	780	100	10	1	1	-	1
2. « Leilændinger, Forpagtere	14	7	-	-	-	-	-	-
3. « Selvstændige Haandværkere	253	47	10	1	-	-	-	-
4. « Selvstændige Smaaindustri-drivende	3	1	-	-	-	-	-	-
5. « Grosserere, Kjøbmænd, Handelsmænd	352	99	15	1	-	-	-	-
6. « andre større Handlende	105	34	4	-	-	-	-	-
7. « Selvstændige Erhvervsdrivende ved immateriel Virksomhed	103	51	9	2	-	-	-	-
8. « andre selvstændige Erhvervsdrivende	202	44	14	-	-	-	-	-
9. « Fiskere, Strandsiddere ..	28	5	3	1	-	-	-	-
10. « Selvstændigt Arbeidende ved Smaaindustri	26	3	-	1	-	-	-	-
11. « Selvstændigt Arbeidende ved Handel og Pengeomsætning	20	2	-	-	-	-	-	-
12. « Selvstændigt Arbeidende ved immateriel Virksomhed	1	-	-	-	-	-	-	-
13. « andre selvstændigt Arbeidende	6	2	-	-	-	-	-	-
14. « Embedsmænd	314	173	24	-	-	-	-	-
15. « Bestillingsmænd ved immateriel Virksomhed ...	440	145	17	1	-	-	-	-
16. « Andre Bestillingsmænd ..	76	31	3	-	-	-	-	-

fordelt efter Livsstilling og Alder (*I. Riget 4 a, J, K*).

55—65 født 1845—36.	65—75 født 1835—26.	75—85 født 1825—16.	85—95 født 1 15—06.	95 Aar og derover født 1805 og tidligere.	Uopgiven Alder.	Til- sammen.	Professions.
9	10	11	12	13	14	15	
							J. Individus vivant de leurs revenus, retraités pensionnés, etc.
648	1 253	1 077	164	5	7	4 101	1. Grandes propriétaires, rentiers, capitalistes.
155	242	157	12	-	1	802	2. Propriétaires d'immeubles sans autre profession indiquée.
35	92	89	30	-	-	270	3. Retraités: fonctionnaires de l'Etat, nommés par le roi.
130	220	193	31	-	1	651	4. Retraités: fonctionnaires ou employés publics inférieurs.
3 005	9 089	8 275	1 564	52	17	22 642	5. Retraités: paysans.
424	964	851	126	3	1	2 746	6. Autres.
4 397	11 860	10 642	1 927	60	27	31 212	Total.
							K. Individus sans profession.
							<i>I. Individus vivant à la charge du chef de famille, etc.</i>
							a. Étudiants, écoliers et autres élèves à la charge:
1	-	-	-	-	1	2 391	1. d'agriculteurs propriétaires.
-	-	-	-	-	-	21	2. de fermiers à vie, fermiers.
-	-	-	-	-	-	311	3. d'artisans.
-	-	-	-	-	-	4	4. de petits industriels.
-	-	-	-	-	-	468	5. « négociants et marchands en gros et en détail.
-	-	-	-	-	1	143	6. « petits marchands et débiteurs.
-	-	-	-	-	-	165	7. « chefs, patrons et autres indi- vidus indépendants exerçant des professions libérales pri- vées.
-	-	-	-	-	-	260	8. d'autres chefs et patrons.
-	-	-	-	-	-	37	9. de pêcheurs.
-	-	-	-	-	-	30	10. d'ouvriers travaillant pour leur propre compte: de petits indu- striels.
-	-	-	-	-	-	22	11. « de commerce, banques, etc.
-	-	-	-	-	-	1	12. « de professions libérales.
-	-	-	-	-	-	8	13. « d'autres professions.
-	-	-	-	-	-	513	14. de fonctionnaires, nommés par le roi.
-	-	-	-	-	2	603	15. « fonctionnaires et employés publics inférieurs (non-com- pris ceux des travaux publics).
-	-	-	-	-	-	110	16. d'autres fonctionnaires et em- ployés publics inférieurs.

Tabel 1 (Forts.). Tilstedeværende Personer, 15 Aar og derover,

Erhvervskilder og Livsstillinger.	15—20	20—25	25—30	30—35	35—40	40—45	45—50	50—55
	født 1885—81.	født 1880—76.	født 1875—71.	født 1870—66.	født 1865—61.	født 1860—56.	født 1855—51.	født 1850—46.
	1	2	3	4	5	6	7	8
17. af Private Arbeidschefer ved Bergværksdrift, Industri og Kommunikationsanlæg	42	12	-	-	-	-	-	-
18. « Private Arbeidschefer ved Handel og Pengeomsætning	40	6	1	-	-	-	-	-
19. « Private Arbeidschefer ved Sjøfart	112	26	4	1	-	-	-	-
20. « Andre private Arbeidschefer	19	7	-	1	-	-	-	-
21. « Betjente ved Bergværksdrift, Industri og Kommunikationsanlæg	45	8	1	-	-	-	-	-
22. « Betjente ved Handel og Pengeomsætning	88	19	1	1	-	-	-	-
23. « Betjente ved Sjøfart	30	16	1	-	-	-	-	-
24. « Andre Betjente	63	25	7	1	-	-	-	-
25. « Formænd, Opsynsmænd	35	4	1	-	-	-	-	-
26. « Tjenere	7	-	-	-	-	-	-	-
27. « Husmænd med Jord	59	8	2	-	-	-	-	-
28. « Arbejdere ved Jordbrug, Fædrift og Skogdrift	10	2	1	-	-	-	-	-
29. « Fabrikarbejdere	43	10	-	-	-	-	-	-
30. « Haandværksarbejdere	27	13	-	-	-	-	-	-
31. « Arbejdere ved Handel og Pengeomsætning	8	2	-	-	-	-	-	-
32. « Sjømænd, Matroser, Dampskibsfyrbødere o. l.	14	7	-	-	-	-	-	-
33. « Andre Arbejdere	51	11	1	-	1	-	-	-
34. « Føderaadfolk, Kapitalister, Pensionister o. l.	330	174	34	7	2	-	-	-
35. « Privat Forsørgede, Offentlig Forsørgede m. fl.	13	4	2	-	-	-	-	-
36. « UopgIVEN Forsøger	537	373	81	11	2	-	1	1
Tilsammen	5 012	2 151	336	39	6	1	1	2
b. Andre, der forsørgedes:								
1. af Gaardbrugere, Selveiere	3 027	183	131	99	53	57	28	27
2. « Leilændinger, Forpagtere	149	8	12	3	3	5	4	-
3. « Husmænd med Jord	624	37	25	19	8	12	7	2
4. « Andre	7 007	605	227	164	127	101	87	69
Tilsammen	10 807	833	395	285	191	175	126	98
II. Offentlig Understøttede o. l.	461	254	310	319	373	421	427	436

fordelt efter Livsstilling og Alder (*I. Riget 4 a, K Forts.*)

55—65 født 1845—36.	65—75 født 1835—26.	75—85 født 1825—16.	85—95 født 1815—06.	95 Aar og derover født 1805 og tidligere.	Uopgiven Alder.	Til- sammen.	Professions.
9	10	11	12	13	14	15	
-	-	-	-	-	-	54	17. d'administrateurs de mines, usines et industrie.
-	-	-	-	-	-	47	18. « administrateurs de commerce, banques, etc.
-	-	-	-	-	1	144	19. de capitaines de navire, au cabotage, etc.
-	-	-	-	-	-	27	20. d'autres chefs et administrateurs.
-	-	-	-	-	-	54	21. « employés de mines, usines et industrie.
-	-	-	-	-	-	109	22. « employés de commerce, banques, etc.
-	-	-	-	-	-	47	23. « employés dans la marine marchande, etc.
-	-	-	-	-	1	97	24. « autres employés.
-	-	-	-	-	-	40	25. de contremaîtres.
-	-	-	-	-	-	7	26. « domestiques.
1	-	-	-	-	-	70	27. « tenanciers (ouvriers).
-	-	-	-	-	-	13	28. « laboureurs, ouvriers forestiers, etc.
-	-	-	-	-	-	53	29. d'ouvriers de fabriques.
-	-	-	-	-	-	40	30. « ouvriers artisans.
-	-	-	-	-	-	10	31. « ouvriers de commerce, banques, etc.
-	-	-	-	-	-	21	32. de marins, matelots, chauffeurs, etc.
-	-	-	-	-	-	64	33. d'autres ouvriers.
-	-	-	-	-	-	547	34. de retraités: paysans.
-	-	-	-	-	-	19	35. d'individus sans profession ou revenu.
-	-	-	-	-	3	1 009	36. de chef de famille inconnu.
2	-	-	-	-	9	7 559	Total.
							b. Autres individus vivant à la charge:
52	124	256	52	-	24	4 113	1. d'agriculteurs propriétaires.
2	10	21	5	-	-	222	2. de fermiers à vie, fermiers.
4	29	90	24	1	6	888	3. « tenanciers (ouvriers).
200	518	704	144	5	121	10 079	4. d'autres.
258	681	1 071	225	6	151	15 302	Total.
960	1 997	2 773	616	23	63	9 433	II. Bienfaisance publique, etc.

Tabel 1 (Forts.). Tilstedeværende Personer, 15 Aar og derover,

Erhvervskilder og Livsstillinger.	15—20	20—25	25—30	30—35	35—40	40—45	45—50	50—55
	født 1885—81.	født 1880—76.	født 1875—71.	født 1870—66.	født 1865—61.	født 1860—56.	født 1855—51.	født 1850—46.
<i>K. III. Diverse.</i>	1	2	3	4	5	6	7	8
1. Omstreifere, Taterne	10	15	21	12	10	12	9	11
2. Løsgjængere, Landstrygere, Betlere o. l.	2	3	6	7	4	8	2	7
3. Straffanger	42	161	97	78	56	26	39	30
4. Andre (Tvangsarbejdsfanger m. m.)	2	2	5	6	7	9	8	11
Tilsammen	56	181	129	103	77	55	58	59
<i>b. Kvinder.</i>								
<i>A. Selvstændige Nærings- drivende.</i>								
<i>I. Ved Jordbrug, Fædrift, Skogdrift, Fiskeri.</i>								
1. Gaardbrugere, Selveiere . . .	14	52	143	348	592	943	1 407	1 525
2. Leilændinger, Bygsemænd, Forpagtere	-	3	8	17	34	63	81	90
3. Andre ved Jordbrug og Fæ- drift	2	3	11	16	15	38	73	93
4. Ved Havedyrkning og Gart- neri samt anden Landbo- næring	1	5	5	4	-	3	9	7
5. Ved Skogdrift og Fiskeri . .	-	2	1	1	1	1	1	4
Tilsammen	17	65	168	386	642	1 048	1 571	1 719
<i>II. Ved Grubedrift, Bergværks- drift, Industri.</i>								
1. Brugseiere, Stenbrudeiere m. m.	-	-	-	-	-	-	-	2
2. Fabrikeiere	1	-	1	2	1	11	9	7
3. Haandværkere for egen Reg- ning	39	422	529	438	302	218	191	147
Tilsammen	40	422	530	440	303	229	200	156
<i>III. Ved Handel, Omsætning og Samfersel.</i>								
1. Kjøbmænd, Landhandlere, Skog- og Lastehandlere . . .	13	101	203	293	306	326	254	261
2. Andre selvstændige Erhvervs- drivende ved Handel og Pengeomsætning	12	69	151	196	224	235	205	185
3. Hotelværtinder, Spisevært- inder m. m.	16	77	195	319	393	456	525	545
4. Vognmænd, Stationsholdere m. m.	-	-	1	4	11	5	6	15
5. Skibsredere m. m.	-	1	-	-	3	2	10	10
Tilsammen	41	248	550	812	937	1 024	1 000	1 016

fordelt efter Livsstilling og Alder (I. Riget 4 a, K Forts.; 4 b, A).

55—65 født 1845—36.	65—75 født 1835—26.	75—85 født 1825—16.	85—95 født 1815—06.	95 Aar og derover født 1805 og tidligere.	Uopgiven Alder.	Til- sammen.	Professions.
9	10	11	12	13	14	15	
							<i>K. III. Divers.</i>
22	17	7	1	-	73	220	1. Bohémiens.
17	15	4	1	-	15	91	2. Vagabonds, mendiants, etc.
29	9	1	-	-	1	569	3. Individus condamnés aux travaux forcés.
25	52	24	1	-	-	152	4. Autres (détenus dans les maisons de travail, etc.).
93	93	36	3	-	89	1 032	Total.
							<i>b. Sexe féminin.</i>
							A. Patronnes et autres personnes indépendantes exerçant des professions industrielles ou des professions libérales privées.
							<i>I. Agriculture, élevage de bétail, sylviculture, pêche.</i>
2 647	1 610	530	56	2	8	9 877	1. Propriétaires agricoles.
184	177	62	5	-	1	725	2. Fermières à vie, fermières.
213	215	121	17	-	-	817	3. Autres personnes adonnées à l'agriculture et à l'élevage de bétail.
16	13	5	-	-	1	69	4. Jardinage, horticulture et autres professions relatives à l'agriculture.
3	7	-	-	-	-	21	5. Sylviculture, pêches.
3 063	2 022	718	78	2	10	11 509	Total.
							<i>II. Mines, usines, industrie.</i>
1	1	-	-	-	-	4	1. Propriétaires d'usines, de carrières, etc.
12	6	-	-	-	-	50	2. Propriétaires de fabriques.
165	82	15	1	-	4	2 553	3. Métiers.
178	89	15	1	-	4	2 607	Total.
							<i>III. Commerce, transports, etc.</i>
270	128	29	2	-	3	2 189	1. Marchandes, etc.
213	98	32	1	-	3	1 624	2. Autres marchandes, banquières, etc.
821	324	76	8	-	7	3 762	3. Maîtresses d'hôtel, restauratrices, etc.
19	7	-	-	-	-	68	4. Loueuses de voitures, maîtresses de poste, etc.
18	16	3	1	-	-	64	5. Armateurs.
1 341	573	140	12	-	13	7 707	Total.

Tabel 1 (Forts.). Tilstedeværende Personer, 15 Aar og derover,

Erhvervsilder og Livsstillinger.	15—20	20—25	25—30	30—35	35—40	40—45	45—50	50—55
	født 1885—81.	født 1880—76.	født 1875—71.	født 1870—66.	født 1865—61.	født 1860—56.	født 1855—51.	født 1850—46.
	1	2	3	4	5	6	7	8
A. IV. Ved offentligt Arbejde og privat immaterielt Erhverv.								
1. Ved Sundhedsvæsenet	-	3	8	6	14	7	5	3
2. « Undervisningen	202	226	151	101	97	89	67	61
3. « literær og kunstnerisk Virksomhed	2	12	15	13	18	13	15	10
4. « religiøse og moralske Anliggender	-	-	-	-	-	-	-	1
Tilsammen	204	241	174	120	129	109	87	75
B. Selvstændigt Arbeidende.								
<i>I. Ved Jordbrug, Fædrift, Skogdrift, Fiskeri.</i>								
1. Ved Jordbrug og Fædrift	-	1	2	7	15	25	21	38
2. « Havedyrkning og Gartneri	1	1	1	2	3	3	3	4
3. « anden Landbonæring	4	4	4	7	8	15	18	20
4. « Fiskeri	1	5	13	7	11	9	30	13
Tilsammen	6	11	20	23	37	52	72	75
<i>II. Ved Grubedrift, Bergværksdrift, Industri.</i>								
Ved Smaaindustri:								
a. Spindersker og Væversker	122	305	328	282	317	334	398	409
b. Sypiger, Syersker for egen Regning	1 364	4 461	4 201	2 905	2 161	1 622	1 228	907
c. Kvinder sysselsatte ved Vask og Strygning	65	418	659	741	923	1 004	1 037	1 001
d. Andre selvstændige Smaaindustridrivende	213	403	439	394	388	357	349	363
Tilsammen	1 764	5 587	5 627	4 322	3 789	3 317	3 012	2 680
<i>III. Ved Handel, Omsætning og Samfærsel.</i>								
1. Ved Handel og Pengeomsætning	14	60	114	169	207	222	180	246
2. Kokkekoner, Leietjenere, Kaffesælgere o. l.	1	8	18	21	25	53	56	54
3. Arbejdsvogtmænd m. m.	-	-	-	-	2	3	3	5
4. Baadmænd, Færgemænd	-	-	1	1	-	2	-	1
Tilsammen	15	68	133	191	234	280	239	306
<i>IV. Ved offentligt Arbejde og privat immaterielt Erhverv.</i>								
1. Ved Sundhedsvæsenet	4	27	55	48	42	31	25	21
2. « Undervisningen	-	3	8	3	6	6	1	1
3. « literær og kunstnerisk Virksomhed	2	1	1	3	1	2	1	1
Tilsammen	6	31	64	54	49	39	27	23

fordelt efter Livsstilling og Alder (*I. Riget 4 b, A Forts., B*).

55—65 født 1845—36.	65—75 født 1835—26.	75—85 født 1825—16.	85—95 født 1815—06.	95 Aar og derover født 1805 og tidligere.	Uopgiven Alder.	Til- sammen.	Professions.
9	10	11	12	13	14	15	
							<i>A. IV. Professions libérales.</i>
3	1	2	-	-	-	52	1. Hygiène.
65	11	4	-	-	-	1 074	2. Enseignement, etc.
11	5	-	-	-	1	115	3. Sciences, lettres et arts.
-	-	-	-	-	-	1	4. Cultes, intérêts religieux et moraux.
79	17	6	-	-	1	1 242	Total.
							<i>B. Ouvriers travaillant pour leur propre compte.</i>
							<i>I. Agriculture, élevage de bétail, sylviculture, pêche.</i>
74	75	37	6	-	1	302	1. Agriculture et élevage de bétail.
14	5	4	-	-	-	41	2. Jardinage, horticulture.
31	14	8	1	-	-	134	3. Professions relatives à l'agri- culture.
22	11	8	-	-	-	130	4. Pêches.
141	105	57	7	-	1	607	Total.
							<i>II. Mines, usines, industrie.</i>
1 092	1 170	493	30	-	8	5 288	Petites industries diverses:
1 072	495	101	-	-	49	20 566	a. Fileuses, tisserandes.
1 233	532	70	1	-	15	7 699	b. Couturières, lingères.
736	779	362	21	-	4	4 808	c. Blanchisseuses, repasseuses.
4 133	2 976	1 026	52	-	76	38 361	d. Autres petites industrielles.
							Total.
							<i>III. Commerce, transports, etc.</i>
379	218	55	1	-	7	1 872	1. Commerce, banques, etc.
107	45	7	1	-	-	396	2. Cuisinières de louage, etc.
3	4	1	-	-	1	22	3. Charretières, etc.
1	2	-	-	-	-	8	4. Passeurs, etc.
490	269	63	2	-	8	2 298	Total.
							<i>IV. Professions libérales.</i>
29	22	9	1	-	2	316	1. Hygiène.
1	2	-	-	-	-	31	2. Enseignement.
2	-	-	-	-	-	14	3. Sciences, lettres et arts.
32	24	9	1	-	2	361	Total.

Tabel I (Forts.). Tilstedeværende Personer, 15 Aar og derover,

Erhvervskilder og Livsstillinger.	15—20 født 1885—81.	20—25 født 1880—76.	25—30 født 1875—71.	30—35 født 1870—66.	35—40 født 1865—61.	40—45 født 1860—56.	45—50 født 1855—51.	50—55 født 1850—46.
	1	2	3	4	5	6	7	8
<i>B. V. Ved husligt Arbejde samt Erhverv og Arbejde af uopgiven eller ikke nærmere betegnet Art.</i>								
Husmødre samt Personer, der lever af Børneopfostring	1 422	19 043	37 763	42 824	44 756	40 992	38 139	31 895
D. Bestillingsmænd.								
<i>I. Ved Jordbrug, Fædrift, Skogdrift, Fiskeri.</i>								
Ved Jordbrug, Fædrift, Have- dyrkning og Gartneri	-	-	-	1	1	-	1	-
<i>II. Ved Industri.</i>								
1. Ved Fabrikindustri	2	2	7	2	-	1	-	-
2. « Anlæg og Vedligehold af Kommunikationer	2	5	3	2	-	-	-	1
Tilsammen	4	7	10	4	-	1	-	1
<i>III. Ved Handel, Omsætning og Samfærsel.</i>								
1. Banksekretærer, Bankkon- torister m. m. ved Norges Bank og Hypothekbanken	-	1	3	4	1	2	2	-
2. Stationsmestre, Stations- betjente og Kontorister m. m. ved Jernbanedrift	3	10	12	1	2	4	6	-
3. Expeditører, Vognskrivere m. m.	-	5	4	2	2	1	2	-
4. Ved Post, Telegraf og Telefon	165	373	187	97	54	59	56	48
5. Fyrvogtere m. m.	2	-	-	-	1	2	1	-
Tilsammen	170	389	206	104	60	68	67	48
<i>IV. Ved offentligt Arbejde og privat immaterielt Erhverv.</i>								
1. Ved den civile Administra- tion, Domstolene m. m.	40	84	55	53	43	29	23	28
2. « Forsvarsvæsenet	1	3	-	-	-	-	-	-
3. « Sundhedsvæsenet	-	47	151	160	159	130	113	74
4. « Undervisningen	60	678	711	563	472	343	195	130
5. « kirkelige, religiøse og moralske Anliggender	6	11	7	11	11	8	4	5
Tilsammen	107	823	924	787	685	510	335	237
<i>V. Ved husligt Arbejde</i>	-	3	2	7	9	7	8	7

fordelt efter Livsstilling og Alder (*I. Riget 4 b, B Forts.*).

55—65 født 1845—36.	65—75 født 1835—26.	75—85 født 1825—16.	85—95 født 1815—06.	95 Aar og derover født 1805 og tidligere.	Uopgiven Alder.	Til- sammen.	Professions.
9	10	11	12	13	14	15	
							<i>B. V. Travaux domestiques, travaux mal définis.</i>
							Femmes mariées et autres administrant le ménage et n'ayant pas de profession spéciale.
43 722	24 459	6 657	432	2	262	332 368	
							D. Fonctionnaires et employés publics inférieurs.
							<i>I. Agriculture, élevage de bétail, sylviculture, pêche.</i>
-	-	-	-	-	-	3	Agriculture, élevage de bétail, jardinage et horticulture.
							<i>II. Industrie.</i>
-	-	-	-	-	-	14	1. Fabriques.
-	-	-	-	-	-	13	2. Construction de chaussées, de chemins de fer et autres travaux publics.
-	-	-	-	-	-	27	Total.
							<i>III. Commerce, transports, etc.</i>
-	-	-	-	-	-	13	1. Employées inférieures à la Banque de Norvège et à la Banque hypothécaire.
-	-	-	-	-	-	38	2. Employées de gare.
1	-	-	-	-	-	17	3. Expéditeurs, etc.
37	7	-	1	-	-	1 084	4. Employées des postes et télégraphes; employées de téléphone.
1	3	-	-	-	-	10	5. Employées des phares.
39	10	-	1	-	-	1 162	Total.
							<i>IV. Professions libérales.</i>
22	3	-	-	-	-	380	1. Administration publique, professions judiciaires, etc.
2	-	-	-	-	-	6	2. Tribunaux.
124	34	5	-	-	5	1 002	3. Hygiène publique.
120	16	-	-	-	4	3 292	4. Enseignement.
13	2	-	-	-	-	78	5. Cultes, intérêts religieux et moraux.
281	55	5	-	-	9	4 758	Total.
							<i>V. Travaux domestiques.</i>
6	2	-	-	-	-	51	

Tabel 1 (Forts.). Tilstedeværende Personer, 15 Aar og derover,

Erhvervskilder og Livsstillinger.	15—20 født 1885—81.	20—25 født 1880—76.	25—30 født 1875—71.	30—35 født 1870—66.	35—40 født 1865—61.	40—45 født 1860—56.	45—50 født 1855—51.	50—55 født 1850—46.
	1	2	3	4	5	6	7	8
E. Private Arbeidschefer.								
<i>I. Ved Jordbrug, Fædrift, Skogdrift, Fiskeri.</i>								
1. Ved Jordbrug, Fædrift, Have- dyrkning og Gartneri ..	2	10	5	2	2	3	-	-
2. « Skogdrift	-	-	-	1	-	-	-	-
3. « Fiskeri	-	1	-	-	-	-	-	-
Tilsammen	2	11	5	3	2	3	-	-
<i>II. Ved Grubedrift, Bergværks- drift, Industri.</i>								
1. Ved Fabrikindustri	2	12	15	11	9	3	5	2
2. « Haandværksindustri ..	1	5	3	6	4	2	5	-
3. « Smaaindustri	1	11	13	14	9	11	6	9
Tilsammen	4	28	31	31	22	16	16	11
<i>III. Ved Handel, Omsætning og Samfærsel.</i>								
1. Ved Handel og Pengeomsæt- ning	3	31	45	31	31	24	17	15
2. « Herbergering og Be- værtning	3	9	22	19	17	18	14	16
3. « almindelig Landtransport	-	-	-	1	-	1	-	-
4. « Telefoner	2	3	5	3	4	3	1	2
Tilsammen	8	43	72	54	52	46	32	33
<i>IV. Ved offentligt Arbejde og privat immaterielt Erhverv.</i>								
1. Ved Sundhedsvæsenet	-	1	2	1	4	9	1	2
2. « Undervisningen	-	1	2	-	5	3	1	4
3. « literær og kunstnerisk Virksomhed	-	-	-	-	-	-	-	-
Tilsammen	-	2	4	1	9	12	2	6
<i>V. Ved husligt Arbejde samt Er- hverv og Arbejde af ubestemt eller ikke nærmere betegnet Art.</i>								
1. Ved husligt Arbejde	-	-	3	1	3	5	2	-
2. Bestyrerinder, Forstander- inder uden nærmere Be- tegnelse	-	-	1	-	1	1	-	-
Tilsammen	-	-	4	1	4	6	2	-
F. Private Betjente.								
<i>I. Ved Jordbrug, Fædrift, Skog- drift, Fiskeri</i>	120	427	318	151	68	43	23	18

fordelt efter Livsstilling og Alder (*I. Riget 4 b, E, F*).

55—65 født 1845—36.	65—75 født 1835—26.	75—85 født 1825—16.	85—95 født 1815—06.	95 Aar og derover født 1805 og tidligere.	Uopgivet Alder.	Til- sammen.	Professions.
9	10	11	12	13	14	15	
							E. Employés supérieurs privés.
							<i>I. Agriculture, élevage de bétail, sylviculture, pêche.</i>
							1. Agriculture, élevage de bétail, jardinage, horticulture.
1	1	-	-	-	-	26	2. Sylviculture.
-	-	-	-	-	-	1	3. Pêches.
-	-	-	-	-	-	1	
1	1	-	-	-	-	28	Total.
							<i>II. Mines, usines, industrie.</i>
1	-	-	-	-	-	60	1. Fabriques.
2	2	-	-	-	-	30	2. Métiers.
8	3	-	-	-	-	85	3. Petites industries.
11	5	-	-	-	-	175	Total.
							<i>III. Commerce et transports.</i>
13	1	1	-	-	1	213	1. Commerce et banques.
6	1	-	-	-	-	125	2. Hôtels, restaurants.
1	-	-	-	-	-	3	3. Transport par terre.
-	2	-	-	-	-	25	4. Téléphones.
20	4	1	-	-	1	366	Total.
							<i>IV. Professions libérales.</i>
3	1	-	-	-	-	24	1. Hygiène.
2	-	1	-	-	-	19	2. Enseignement.
-	1	-	-	-	-	1	3. Sciences, lettres et arts.
5	2	1	-	-	-	44	Total.
							<i>V. Travaux domestiques, travaux mal déterminés.</i>
2	1	-	-	-	-	17	1. Travaux domestiques.
-	-	-	-	-	-	3	2. Travaux mal déterminés.
2	1	-	-	-	-	20	Total.
							F. Employés inférieurs privés.
							<i>I. Agriculture, élevage de bétail, sylviculture, pêches.</i>
17	9	2	-	-	2	1 198	

Tabel 1 (Forts.). Tilstedeværende Personer, 15 Aar og derover,

Erhvervskilder og Livsstillinger.	15—20	20—25	25—30	30—35	35—40	40—45	45—50	50—55
	født 1885—81.	født 1880—76.	født 1875—71.	født 1870—66.	født 1865—61.	født 1860—56.	født 1855—51.	født 1850—46.
<i>F. II. Ved Grubedrift, Bergværksdrift, Industri.</i>	1	2	3	4	5	6	7	8
1. Ved Bergværks- og Grubedrift	-	-	1	1	-	-	-	-
2. « Fabrikindustri	85	144	90	64	30	15	7	2
3. « Haandværksindustri ..	28	68	34	21	8	2	4	2
4. « Smaaindustri	3	11	4	1	1	-	-	1
5. « private Telefonanlæg ..	-	1	-	-	-	-	-	-
Tilsammen	116	224	129	87	39	17	11	5
<i>III. Ved Handel, Omsætning og Samfærse.</i>								
1. Butikjomfruer, Handelskontorister o. l.	3 231	3 690	1 612	810	411	230	89	64
2. Betjente ved anden Handel og Pengeomsætning	98	202	85	41	37	22	14	8
3. Kontorister, Kasserere, Overkokker, Husholdersker o. l. ved Hoteller, Kafeer m. m., Husholdersker ved Pensionater	43	78	108	59	49	15	15	13
4. Ved almindelig Landtransport	8	8	1	1	-	-	-	-
5. « privat Sporveidrft ..	-	-	-	1	1	-	-	1
6. « private Telefoner	112	216	94	47	31	10	12	10
7. Kontorister o. l. hos Skibsredere m. m.	11	9	15	7	2	1	1	1
8. Kontorister m. m. ved Havne, Fyr- og Lodsvæsenet	-	1	-	-	-	-	-	-
9. Ved Flødning og Sokning ..	-	1	-	-	-	-	-	-
Tilsammen	3 503	4 205	1 915	966	531	278	131	97
<i>IV. Ved offentligt Arbejde og privat immaterielt Erhverv.</i>								
1. Kontorister ved Sagførervirksomhed m. m.	26	63	20	11	9	4	2	2
2. Ved Sundhedsvæsenet	2	5	8	9	7	5	-	1
3. « Undervisningen	47	182	156	113	111	84	55	48
4. « literær og kunstnerisk Virksomhed	52	101	64	34	33	21	15	10
5. « kirkelige, religiøse og moralske Anliggender	3	86	78	56	44	36	29	24
Tilsammen	130	437	326	223	204	150	101	85
<i>V. Ved husligt Arbejde samt Erhverv og Arbejde af ubestemt eller ikke nærmere betegnet Art.</i>								
1. Ved husligt Arbejde	883	1 714	1 730	1 474	1 411	1 381	1 337	1 191
2. Uden nærmere Betegnelse ..	31	84	52	17	11	3	3	6
Tilsammen	914	1 798	1 782	1 491	1 422	1 384	1 340	1 197

fordelte efter Livsstilling og Alder (I. Riget 4 b, F Forts.).

55—65 født 1845—36.	65—75 født 1835—26.	75—85 født 1825—16.	85—95 født 1815—06.	95 Aar og derover født 1805 og tidligere.	Uopgivet Alder.	Til- sammen.	Professions.
9	10	11	12	13	14	15	
							<i>F. II. Mines, usines, industrie.</i>
-	-	-	-	-	-	2	1. Mines et usines.
2	-	-	-	-	3	442	2. Fabriques.
1	-	-	-	-	-	168	3. Métiers.
-	-	-	-	-	-	21	4. Petites industries.
-	-	-	-	-	-	1	5. Téléphones privés.
3	-	-	-	-	3	634	Total.
							<i>III. Commerce, transports, etc.</i>
50	15	1	-	-	12	10 215	1. Demoiselles de magasin, de boutique, etc.
4	-	-	-	-	-	511	2. Autres employées de commerce, transports, etc.
4	4	-	-	-	1	389	3. Employées d'hôtels, de restaurants, etc.
-	-	-	-	-	-	18	4. « de transports.
1	-	-	-	-	-	4	5. « de tramways privés.
2	4	-	-	-	1	539	6. « de téléphones privés.
2	-	-	-	-	-	49	7. « dans la marine marchande, etc.
-	-	-	1	-	-	2	8. « des ports, phares et du pilotage.
-	-	-	-	-	-	1	9. « de flottage, etc.
63	23	1	1	-	14	11 728	Total.
							<i>IV. Professions libérales.</i>
1	-	-	-	-	-	138	1. Administration publique, professions judiciaires, etc.
7	-	-	-	-	-	44	2. Hygiène.
39	7	-	-	-	2	844	3. Enseignement.
7	5	-	-	-	2	344	4. Sciences, lettres et arts.
29	4	1	-	-	-	390	5. Cultes, intérêts religieux et moraux.
83	16	1	-	-	4	1 760	Total.
							<i>V. Travaux domestiques, travaux mal déterminés.</i>
1 905	1 068	281	13	1	6	14 395	1. Travaux domestiques.
1	1	-	-	-	3	212	2. Travaux mal déterminés.
1 906	1 069	281	13	1	9	14 607	Total.

Tabel 1 (Forts.). Tilstedeværende Personer, 15 Aar og derover,

Erhvervskilder og Livsstillinger.	15—20	20—25	25—30	30—35	35—40	40—45	45—50	50—55
	født 1885—81.	født 1880—76.	født 1875—71.	født 1870—66.	født 1865—61.	født 1860—56.	født 1855—51.	født 1850—46.
	1	2	3	4	5	6	7	8
G. Formænd.								
<i>I. Ved Jordbrug, Fædrift, Skogdrift, Fiskeri</i>	-	-	1	2	-	-	-	-
<i>II. Ved Grubedrift, Bergværksdrift, Industri.</i>								
1. Ved Fabrikindustri	-	1	2	2	3	2	3	2
2. « Haandværksindustri ..	-	-	-	-	1	-	1	2
Tilsammen	-	1	2	2	4	2	4	4
<i>III. Ved Handel, Omsætning og Samfærsel</i>	-	-	-	-	-	1	-	-
<i>IV. Ved offentligt Arbejde og privat immaterielt Erhverv.</i>								
1. Ved den civile Administration, Domstolene m. m.	-	-	1	3	4	2	6	4
2. « Sundhedsvæsenet	-	-	-	-	1	-	1	1
3. « Undervisningen	-	-	-	-	1	1	1	-
4. « kirkelige, religiøse og moralske Anliggender	-	-	-	-	-	2	2	-
Tilsammen	-	-	1	3	6	5	10	5
<i>V. Ved husligt Arbejde</i>	-	-	-	1	2	6	3	5
H. Tjenere.								
<i>I. Ved Jordbrug, Fædrift, Skogdrift, Fiskeri.</i>								
1. Ved Jordbrug og Fædrift	1 230	910	453	268	188	156	156	121
2. Tjenere sysselsatte som Kvægrøgttere og Budeier	6 272	5 280	2 934	1 662	1 316	1 192	1 005	733
3. Ved Fiskeri	1	1	2	1	-	2	2	1
Tilsammen	7 503	6 191	3 389	1 931	1 504	1 350	1 163	855
<i>III. Ved Handel, Omsætning og Samfærsel.</i>								
1. Ved Handel	25	9	10	1	1	1	1	-
2. « Herbergering og Beværtning	733	1 045	578	236	132	61	33	22
3. Bud og Viserpiger	6	-	-	-	-	-	-	-
Tilsammen	764	1 054	588	237	133	62	34	22
<i>IV. Ved offentligt Arbejde og privat immaterielt Erhverv.</i>								
Ved Undervisningen	2	8	6	6	3	2	-	1

fordelt efter Livsstilling og Alder (I. Riget 4 b, G, H).

55—65 født 1845—36.	65—75 født 1835—26.	75—85 født 1825—16.	85—95 født 1 15—06.	95 Aar og derover født 1805 og tidligere.	Uopgiven Alder.	Til- sammen.	Professions.
9	10	11	12	13	14	15	
1	2	-	-	-	-	6	G. Contre-mâîtres. <i>I. Agriculture, élevage de bétail, sylviculture, pêche.</i>
1	-	-	-	-	-	16	<i>II. Mines, usines, industrie.</i>
1	-	-	-	-	-	5	1. Fabriques. 2. Métiers.
2	-	-	-	-	-	21	Total.
-	1	-	-	-	-	2	<i>III. Commerce, transports, etc.</i>
3	1	-	-	-	-	24	<i>IV. Professions libérales.</i>
4	3	-	-	-	-	10	1. Administration publique, pro- fessions judiciaires, etc.
-	-	-	-	-	-	3	2. Hygiène.
-	-	-	-	-	-	4	3. Enseignement.
-	-	-	-	-	-	4	4. Cultes, intérêts religieux et moraux.
7	4	-	-	-	-	41	Total.
13	6	-	-	-	-	36	<i>V. Travaux domestiques.</i>
148	64	9	-	-	7	3 710	H. Domestiques. <i>I. Agriculture, élevage de bétail, sylviculture, pêche.</i>
955	433	72	2	-	30	21 886	1. Domestiques de ferme, etc.
-	-	-	-	-	-	10	2. Gardeuses de bétail.
1 103	497	81	2	-	37	25 606	3. Pêcheuses. Total.
1	1	-	-	-	-	50	<i>III. Commerce, transports, etc.</i>
19	10	1	-	-	6	2 876	1. Commerce.
-	-	-	-	-	-	6	2. Hôtels, restaurants, etc.
20	11	1	-	-	6	2 932	3. Transports par terre. Total.
1	-	-	-	-	-	29	<i>IV. Professions libérales.</i> Enseignement.

Tabel I (Forts.). Tilstedeværende Personer, 15 Aar og derover,

	15—20 født 1885—81.	20—25 født 1880—76.	25—30 født 1875—71.	30—35 født 1870—66.	35—40 født 1865—61.	40—45 født 1860—56.	45—50 født 1855—51.	50—55 født 1850—46.
Erhvervskilder og Livsstillinger.								
<i>H. V. Ved husligt Arbejde samt Erhverv og Arbejde af ubestemt eller ikke nærmere betegnet Art.</i>	1	2	3	4	5	6	7	8
1. Ved husligt Arbejde	26 536	20 550	9 635	4 698	3 128	2 335	1 820	1 419
2. « Strafanstalter, Sygehuse, Vaisenhuse, Asyls o. l.	125	200	129	64	49	27	19	13
Tilsammen	26 661	20 750	9 764	4 762	3 177	2 362	1 839	1 432
I. Arbejdersker.								
<i>I. Ved Jordbrug, Fædrift, Skogdrift, Fiskeri.</i>								
1. Husmandsenker o. l. med Jord	-	1	12	30	59	133	213	294
2. Hjemmевærende Døtre og Slægtninge sysselsatte ved Jordbrug og Fædrift hos Gaardbrugere, Leilændinger, Forpagtere	8 323	5 095	2 470	1 367	834	517	342	230
3. Hjemmевærende Døtre og Slægtninge sysselsatte ved Jordbrug og Fædrift hos Husmænd med Jord	698	443	335	248	186	130	97	61
4. Hjemmевærende Døtre og Slægtninge sysselsatte ved Jordbrug og Fædrift hos Andre	1 439	727	387	236	171	103	95	59
5. Husmænd uden Jord, Jætere, Meieriarbejdersker og andre Arbejdersker ved Jordbrug og Fædrift	352	339	265	211	302	331	407	418
6. Ved Havedyrkning og Gartneri	15	16	9	9	13	10	7	15
7. « anden Landbonæring	37	21	16	6	3	2	3	3
8. « Skogdrift	4	1	3	-	2	-	-	-
9. « Fiskeri	89	65	49	37	39	50	59	52
Tilsammen	10 957	6 708	3 546	2 144	1 609	1 276	1 223	1 132
<i>II. Ved Grubedrift, Bergværksdrift, Industri.</i>								
1. Arbejdersker ved Bergværksdrift, Torvdrift m. m.	10	4	1	3	2	2	3	4
2. Spinderi, Væveri- og Trikotagefabrikarbejdersker m. m.	1 549	1 450	771	442	381	281	214	177
3. Fyrstikfabrikarbejdersker	92	85	61	46	23	16	12	9
4. Andre Fabrikarbejdersker	1 997	1 645	751	396	318	276	222	139
5. Arbejdersker ved Haandværksindustri	1 314	1 363	645	281	173	128	81	57
6. Syersker, Sømmersker	1 951	2 144	588	261	160	121	65	65
7. Andre Arbejdersker ved Smaaindustri	612	433	180	120	118	123	112	109
8. Ved Anlæg og Vedligeholdelse af Kommunikationer	-	3	1	1	2	2	1	1
Tilsammen	7 525	7 127	2 998	1 550	1 177	949	710	561

fordelt efter Livsstilling og Alder (*I. Riget 4 b, H Forts., I*).

55—65 født 1845—36.	65—75 født 1835—26.	75—85 født 1825—16.	85—95 født 1815—06.	95 Aar og derover født 1805 og tidligere.	Uopgiven Alder.	Til- sammen.	Professions.
9	10	11	12	13	14	15	
1 953	1 071	259	10	-	93	73 507	<i>H. V. Travaux domestiques, travaux mal déterminés.</i>
15	4	1	-	-	-	646	1. Travaux domestiques. 2. Établissements pénitentiaires, infirmeries, maisons des orphelins, asiles, etc.
1 968	1 075	260	10	-	93	74 153	Total
686	792	412	57	1	2	2 692	I. Ouvrières. <i>I. Agriculture, élevage de bétail, sylviculture, pêches.</i>
359	234	61	6	-	9	19 847	1. Tenancières (ouvrières). 2. Parentes à tous degrés aidant à la culture de la terre et à l'élevage du bétail: chez des agriculteurs propriétaires.
63	35	16	-	-	-	2 312	3. Parentes à tous degrés aidant à la culture de la terre et à l'élevage du bétail: chez des tenanciers. 4. Parentes à tous degrés aidant à la culture de la terre et à l'élevage du bétail: chez d'autres cultivateurs, etc.
109	63	37	6	-	1	3 433	5. Tenancières (sans terre), bergères, ouvrières de laiterie et autres ouvrières agricoles.
721	460	139	8	1	12	3 966	6. Jardinières. 7. Ouvrières dans les professions relatives à l'agriculture, etc.
27	28	6	-	-	1	156	8. Ouvrières des forêts. 9. Pêcheuses, etc.
3	-	-	-	-	-	94	
-	-	1	-	-	-	11	
65	27	10	-	-	3	545	
2 033	1 639	682	77	2	28	33 056	Total
7	-	-	-	-	-	36	<i>II. Mines, usines, industrie.</i>
181	51	2	-	1	4	5 504	1. Ouvrières de mines, de tourbières, etc. 2. Ouvrières de fabriques de filature, tissus et tricot.
10	-	-	-	-	-	354	3. Ouvrières de fabriques d'allumettes.
172	65	12	-	-	8	6 001	4. Autres ouvrières de fabriques.
60	17	8	-	-	5	4 132	5. Ouvrières dans les métiers.
60	27	3	1	-	9	5 455	6. Couturières, lingères.
196	106	30	2	-	3	2 144	7. Autres ouvrières dans la petite industrie.
3	3	-	-	-	-	17	8. Ouvrières des ponts et chaussées et autres travaux publics.
689	269	55	3	1	29	23 643	Total

Tabel 1 (Forts.). Tilstedeværende Personer, 15 Aar og derover,

Erhvervskilder og Livsstillinger.	15—20	20—25	25—30	30—35	35—40	40—45	45—50	50—55
	født 1885—81.	født 1880—76.	født 1875—71.	født 1870—66.	født 1865—61	født 1860—56.	født 1855—51.	født 1850—46.
	1	2	3	4	5	6	7	8
<i>I. III. Ved Handel, Omsætning og Samfærsel.</i>								
1. Butikhjælpersker, Lagerarbejdersker o. l.	278	207	120	65	71	54	67	66
2. Andre Arbejdersker ved Handel og Pengeomsætning ...	13	5	11	6	8	9	3	3
3. Ved Herbergering og Beværtning	113	214	144	82	65	32	23	10
4. « almindelig Landtransport	21	2	1	-	1	3	1	2
5. « Jernbanedrift	5	2	4	3	3	6	5	4
6. « Post, Telegraf og Telefon	11	4	3	4	4	3	3	3
7. « Sjøfart	7	7	8	15	16	8	15	4
8. « Flødning og Sokning ..	-	5	1	-	-	-	-	-
9. « Havne-, Fyr- og Lods-væsen	-	1	-	1	-	-	-	-
Tilsammen	448	447	292	176	168	115	117	92
<i>IV. Ved offentligt Arbejde og privat immaterielt Erhverv.</i>								
1. Ved den civile Administration, Domstolene m. m.	2	2	-	-	1	2	3	2
2. « Forsvarsvæsenet	-	-	-	-	-	-	-	-
3. « Sundhedsvæsenet	51	287	306	319	224	207	186	168
4. « Undervisningen	4	5	5	6	4	8	13	14
5. « literær og kunstnerisk Virksomhed	26	15	8	20	27	26	26	35
6. « kirkelige, religiøse og moralske Anliggender	4	21	27	14	6	5	10	7
Tilsammen	87	330	346	359	262	248	238	226
<i>V. Ved husligt Arbejde samt Erhverv og Arbejde af ubestemt eller ikke nærmere betegnet Art.</i>								
1. Hjemmевærende Døtre og Slægtninge hos Gaardbrugere, Leilændinger, Forpagtere	11 547	7 207	3 957	2 134	1 189	615	416	358
2. Hjemmевærende Døtre og Slægtninge hos Husmænd med Jord	1 648	1 095	753	482	349	206	132	72
3. Hjemmевærende Døtre og Slægtninge hos Andre	17 229	9 147	4 188	2 205	1 522	1 060	777	658
4. Andre ved husligt Arbejde	268	494	433	490	580	666	716	738
5. Dagarbejdersker o. l.	323	400	408	411	492	546	606	660
Tilsammen	31 015	18 343	9 739	5 722	4 132	3 093	2 647	2 486

fordelt efter Livsstilling og Alder (*l. Riget 4 b, I Forts.*).

55—65 født 1845—36.	65—75 født 1835—26.	75—85 født 1825—16.	85—95 født 1815—06.	95 Aar og derover født 1805 og tidligere.	Uopgiven Alder.	Til- sammen.	Professions.
9	10	11	12	13	14	15	
							<i>I. III. Commerce, transports, etc.</i>
94	54	7	-	-	1	1 084	1. Demoiselles de boutique, ouvrières de magasin.
3	-	-	-	-	-	61	2. Autres ouvrières de commerce, banques, etc.
16	5	-	-	-	-	704	3. Ouvrières d'hôtels, de restaurants, etc.
7	4	1	-	-	-	43	4. « de transports par terre.
8	4	-	-	-	-	44	5. « des chemins de fer.
6	1	-	-	-	-	42	6. « des postes et télégraphes; ouvrières de téléphone.
6	-	-	-	-	-	86	7. Ouvrières, filles de restaurant des bateaux à vapeur, etc.
-	-	-	-	-	-	6	8. Ouvrières de flottage, etc.
-	1	-	-	-	-	3	9. « des ports, phares et du pilotage.
140	69	8	-	-	1	2 073	Total.
							<i>IV. Professions libérales.</i>
1	-	-	-	-	-	13	1. Administration publique, professions judiciaires, etc.
1	1	-	-	-	-	2	2. Armée, recrutement, inscription maritime, intendance militaire.
211	95	12	-	-	11	2 077	3. Hygiène.
16	3	-	-	-	-	78	4. Enseignement.
25	5	1	-	-	-	214	5. Sciences, lettres et arts.
9	3	-	-	-	1	107	6. Cultes, intérêts religieux et moraux.
263	107	13	-	-	12	2 491	Total.
							<i>V. Travaux domestiques; travaux mal définis.</i>
633	752	385	28	-	23	29 244	1. Parentes à tous degrés aidant aux travaux domestiques: chez des agriculteurs (propriétaires et fermiers).
116	196	121	17	-	4	5 191	2. Parentes à tous degrés aidant aux travaux domestiques: chez des tenanciers (ouvriers).
1 463	1 642	788	54	-	78	40 811	3. Parentes à tous degrés aidant aux travaux domestiques: chez autres personnes. — Dames de compagnie.
1 245	805	188	7	-	13	6 643	4. Autres ouvrières occupées aux travaux domestiques.
1 031	697	140	7	-	11	5 732	5. Journalières, ouvrières sans autre désignation.
4 488	4 092	1 622	113	-	129	87 621	Total.

Tabel 1 (Forts.). Tilstedeværende Personer, 15 Aar og derover,

Erhvervskilder og Livsstillinger.	15—20	20—25	25—30	30—35	35—40	40—45	45—50	50—55
	født 1885—81.	født 1880—76.	født 1875—71.	født 1870—66.	født 1865—61.	født 1860—56.	født 1855—51.	født 1850—46.
	1	2	3	4	5	6	7	8
J. Personer, der lever af For- muesindtægt, Føderaad, Pen- sion o. l.								
1. Rentenister, Kapitalister, Personer med Livrente, op- sparede Penge o. l.	93	138	175	252	308	440	555	707
2. Huseiere uden anden opgiven Stilling	1	7	15	37	47	82	121	138
3. Pensionerede Kvinder	1	3	13	30	61	91	132	216
4. Føderaadskvinder	6	9	20	21	47	106	186	595
Tilsammen	101	157	223	340	463	719	994	1 656
K. Personer uden Erhverv.								
<i>I. Privat Forsørgede.</i>								
a. Studerende og andre Elever forsørgede:								
1. af Gaardbrugere, Selveiere	692	349	46	3	3	-	-	-
2. « Leilændinger, Forpagtere	5	2	-	-	-	-	-	-
3. « Selvstændige Haand- værkere	127	22	3	1	-	-	-	-
4. « Grosserere, Kjøbmænd, Handelsmænd	133	32	5	1	-	-	-	-
5. « Andre Handlende	41	11	-	-	-	-	-	-
6. « Selvstændige Erhvervs- drivende ved immateriel Virksomhed	22	8	1	-	-	-	-	-
7. « Andre selvstændige Er- hvervsdrivende	65	14	3	-	-	-	-	-
8. « Fiskere, Strandsiddere ..	18	14	1	-	-	-	-	-
9. « Selvstændig Arbeidende ved Smaaindustri	15	3	1	1	-	-	-	-
10. « Selvstændig Arbeidende ved Handel og Penge- omsætning	4	3	-	-	-	-	-	-
11. « Andre selvstændigt Ar- beidende	11	1	-	-	-	-	-	-
12. « Embedsmænd	92	42	6	-	-	-	-	-
13. « Bestillingsmænd ved im- materiel Virksomhed ...	183	64	13	2	1	-	-	-
14. « Andre Bestillingsmænd ..	37	7	1	-	-	-	-	-
15. « Private Arbeidschefer ved Bergværksdrift, Industri og Kommunikationsanlæg	9	1	1	1	-	-	-	-
16. « Private Arbeidschefer ved Handel og Pengeomsæt- ning	8	1	-	-	-	-	-	-
17. « Private Arbeidschefer ved Sjefart	44	14	-	-	-	-	-	-
18. « Andre private Arbeids- chefer	7	5	3	-	-	-	-	-

fordelt efter Livsstilling og Alder (I. Riget 4 b, J, K).

55—65 født 1845—36.	65—75 født 1835—26.	75—85 født 1825—16.	85—95 født 1815—06.	95 Aar og derover født 1805 og tidligere.	Uopgiven Alder.	Til- sammen.	Professions.
9	10	11	12	13	14	15	
							J. Individus vivant de leurs revenus, retraitées, pensionnées, etc.
2 070	2 936	2 129	363	7	15	10 188	1. Grandes propriétaires, rentières, capitalistes.
416	437	230	29	2	4	1 566	2. Propriétaires d'immeubles sans autre profession indiquée.
526	607	439	85	2	3	2 209	3. Pensionnées.
3 579	8 303	7 788	1 940	81	16	22 697	4. Paysannes retraitées.
6 591	12 283	10 586	2 417	92	38	36 660	Total.
							K. Individus sans profession.
							<i>I. Personnes vivant à la charge du chef de famille, etc.</i>
							a. Étudiantes, écolières et autres élèves à la charge:
						1 093	1. d'agriculteurs propriétaires.
						7	2. de fermiers à vie, fermiers.
						153	3. d'artisans.
						171	4. de négociants et marchands en gros.
						52	5. d'autres marchands plus grands.
						31	6. de chefs, patrons et autres indi- vidus indépendants exerçant des professions libérales priv- vées.
						82	7. d'autres chefs et patrons.
						33	8. de pêcheurs.
						20	9. « petits industriels.
						7	10. « petits marchands et débi- tants.
						12	11. d'autres ouvriers travaillant pour leur propre compte.
						140	12. de fonctionnaires nommés par le roi.
						263	13. « fonctionnaires et employés publics inférieurs (non-com- pris ceux des travaux publics).
						45	14. d'autres fonctionnaires publics inférieurs.
						12	15. de chefs de mines, usines, industrie.
						9	16. « chefs de commerce, ban- ques, etc.
						58	17. « capitaines de navire et au cabotage.
						15	18. d'autres chefs privés.

Tabel 1 (Forts.). Tilstedeværende Personer, 15 Aar og derover,

Erhvervskilder og Livsstillinger.	15—20	20—25	25—30	30—35	35—40	40—45	45—50	50—55
	født 1885—81.	født 1880—76.	født 1875—71.	født 1870—66.	født 1865—61.	født 1860—56.	født 1855—51.	født 1850—46.
	1	2	3	4	5	6	7	8
19. af Betjente ved Bergværksdrift, Industri og Kommunikationsanlæg	8	3	-	-	-	-	-	-
20. « Betjente ved Handel og Pengeomsætning	24	6	1	-	-	-	-	-
21. « Betjente ved Sjøfart	13	3	-	-	-	-	-	-
22. « Andre Betjente	23	14	3	-	-	-	-	-
23. « Formænd, Opsynsmænd	24	1	-	-	-	-	-	-
24. « Tjenere	5	2	-	-	-	-	-	-
25. « Husmænd med Jord	27	13	-	-	-	-	-	-
26. « Arbejdere ved Jordbrug, Fædrift og Skogdrift	16	2	1	-	-	-	-	-
27. « Fabrikarbejdere	35	6	1	1	-	-	-	-
28. « Haandværksarbejdere	30	4	1	-	-	-	-	-
29. « Arbejdere ved Handel og Pengeomsætning	15	1	-	-	-	-	-	-
30. « Sjømænd, Matroser, Dampskibsfyrbødere o. l.	11	4	-	-	-	1	-	-
31. « Andre Arbejdere	46	16	-	-	-	-	-	-
32. « Føderaadfolk, Kapitalister, Pensionister o. l.	105	46	11	1	1	1	1	-
33. « Privat Forsørgede, Offentlig Forsørgede m. f.	20	9	-	-	-	-	-	-
34. « UopgIVEN Forsørger	381	323	108	22	8	2	1	-
Tilsammen	2 296	1 046	210	33	13	4	2	-
b. Andre, der forsørgedes:								
1. af Gaardbrugere, Selveiere	2 929	176	142	105	90	78	69	64
2. « Leilændinger, Forpagtere	141	15	8	1	3	4	-	3
3. « Husmænd med Jord	610	46	29	22	17	20	12	15
4. « Andre	7 157	522	309	308	285	271	295	417
Tilsammen	10 837	759	488	436	395	373	376	499
II. Offentlig Understøttede o. l.	312	287	371	521	727	797	822	970
III. Diverse.								
1. Omstreifere, Tatere	10	16	18	7	8	10	10	8
2. Løsgjængere, Landstrygere, Betlere o. l.	1	-	1	-	3	3	5	4
3. Straffanger	4	20	10	18	8	6	3	3
4. Andre (Tvangsarbejdsfanger m. m.)	8	23	21	14	10	13	3	11
Tilsammen	23	59	50	39	29	32	21	26

fordelt efter Livsstilling og Alder (*I. Riget 4 b, K Forts.*).

55—65 født 1845—36.	65—75 født 1835—26.	75—85 født 1825—16.	85—95 født 1815—06.	95 Aar og derover født 1805 og tidligere.	Uopgivet Alder.	Til- sammen.	Professions.
9	10	11	12	13	14	15	
-	-	-	-	-	-	11	19. d'employés de mines, usines et industrie.
-	-	-	-	-	-	31	20. « employés de commerce, banques, etc.
-	-	-	-	-	-	16	21. « employés dans la marine marchande, etc.
-	-	-	-	-	-	40	22. « autres employés.
-	-	-	-	-	-	25	23. de contremaîtres.
-	-	-	-	-	-	7	24. « domestiques.
-	-	-	-	-	-	40	25. « tenanciers (ouvriers).
-	-	-	-	-	-	19	26. d'ouvriers de ferme, etc.
-	-	-	-	-	-	43	27. « ouvriers de fabriques et manufactures.
-	-	-	-	-	-	35	28. « ouvriers artisans.
-	-	-	-	-	-	16	29. « ouvriers de commerce, banques, etc.
-	-	-	-	-	-	16	30. de marins, matelots, chauffeurs, etc.
-	-	-	-	-	-	62	31. d'autres ouvriers.
-	-	-	-	-	-	166	32. « individus vivant de leurs revenus, retraités, pensionnés, etc.
-	-	-	-	-	-	29	33. « individus exerçant d'autres professions, etc.
1	2	-	1	-	3	852	34. de chef de famille inconnu.
1	2	-	1	-	3	3 611	Total.
171	395	518	174	10	26	4 947	b. Autres personnes vivant à la charge:
11	33	43	9	-	-	271	1. d'agriculteurs propriétaires.
42	146	193	75	6	5	1 238	2. de fermiers à vie, fermiers.
1 474	2 678	2 265	460	19	110	16 570	3. « tenanciers (ouvriers).
1 698	3 252	3 019	718	35	141	23 026	4. d'autres.
							Total.
2 444	4 643	5 002	1 244	69	93	18 302	<i>II. Bienfaisance publique, etc.</i>
							<i>III. Divers.</i>
18	6	4	2	-	72	189	1. Bohémiennes.
8	7	5	1	-	5	43	2. Vagabondes, mendiante, etc.
-	-	-	-	-	-	72	3. Personnes condamnées aux travaux forcés.
8	8	13	3	-	1	136	4. Autres (détenues dans les maisons de travail, etc.).
34	21	22	6	-	78	440	Total.

Tabel 1 (Forts.). Tilstedeværende Personer, 15 Aar og derover,

Erhvervskilder og Livsstillinger.	15—20	20—25	25—30	30—35	35—40
	født 1885—81.	født 1880—76.	født 1875—71.	født 1870—66.	født 1865—61.
	1	2	3	4	5
II. Rigets Bygder.					
1. Hovedgrupper af Livserhverv.					
a. Mænd.					
I. Jordbrug, Fædrift, Skogdrift, Fiskeri..	45 402	29 157	24 169	22 727	23 775
II. Grubedrift, Bergværksdrift, Industri..	12 892	16 566	13 951	10 701	8 877
III. Handel, Omsætning og Samfærsel....	5 308	5 429	4 825	3 859	3 380
IV. Offentligt Arbejde og privat immaterielt Erhverv	283	1 319	1 381	1 312	1 265
V. Husligt Arbejde samt Erhverv og Arbejde af ubestemt eller ikke nærmere betegnet Art	2 190	1 370	825	548	440
VI. Formuesindtægt, Føderaad, Pension o. l.	47	66	76	123	157
VII. Uden Erhverv	9 583	1 574	666	499	479
VIII. Uopgivet Erhverv	21	75	31	28	10
Tilsammen	75 726	55 556	45 924	39 797	38 383
b. Kvinder.					
I. Jordbrug, Fædrift, Skogdrift, Fiskeri..	18 526	13 293	7 348	4 581	3 818
II. Grubedrift, Bergværksdrift, Industri..	4 448	6 489	4 660	3 199	2 635
III. Handel, Omsætning og Samfærsel....	989	1 075	650	462	383
IV. Offentligt Arbejde og privat immaterielt Erhverv	327	911	856	598	469
V. Husligt Arbejde samt Erhverv og Arbejde af ubestemt eller ikke nærmere betegnet Art	39 646	37 031	38 188	37 147	37 906
VI. Formuesindtægt, Føderaad, Pension o. l.	52	84	136	200	255
VII. Uden Erhverv	8 405	1 242	724	674	773
VIII. Uopgivet Erhverv	23	39	33	24	19
Tilsammen	72 416	60 164	52 595	46 885	46 258
2. Hovedgrupper af Socialstillinger.					
a. Mænd.					
A. Private selvstændige Næringsdrivende ..	474	4 627	9 766	14 183	16 813
B. Selvstændigt Arbejdende	438	6 911	6 236	5 111	4 469
C. Embedsmænd	-	19	43	85	124
D. Bestillingsmænd	160	1 140	1 351	1 136	1 110
E. Private Arbeidschefer	25	153	375	446	411
F. Private Betjente	1 361	2 007	1 776	1 381	997
G. Formænd	72	178	281	365	385
H. Tjenere	10 869	4 788	2 231	1 056	678
I. Andre Arbejdere....	52 676	34 018	23 092	15 384	12 750
J. Personer, der lever af Formuesindtægt, Føderaad, Pension o. l.	47	66	76	123	157
K. Personer uden Erhverv	9 583	1 574	666	499	479
L. Uopgiven Socialstilling	21	75	31	28	10
Tilsammen	75 726	55 556	45 924	39 797	38 383
b. Kvinder.					
A. Private selvstændige Næringsdrivende ..	248	690	830	941	1 077
B. Selvstændigt Arbejdende	2 379	15 525	27 270	31 212	33 803
D. Bestillingsmænd	154	653	663	458	354

fordelt efter Livsstilling og Alder (II. Rigets Bygder 1 a, 1 b; 2 a, 2 b).

40—45 født 1860—56.	45—50 født 1855—51.	50—55 født 1850—46.	55—65 født 1845—36.	65—75 født 1835—26.	75—85 født 1825—16.	85—95 født 1815—06.	95 Aar og derover født 1805 og tidligere.	Uopgiven Alder.	Til- sammen.	
6	7	8	9	10	11	12	13	14	15	
										II.
										I.
										a.
23 863	24 008	21 814	34 882	22 830	7 046	447	4	616	280 740	I.
7 809	6 752	5 453	7 825	4 862	1 345	71	-	211	97 315	II.
3 081	2 621	2 241	2 801	1 320	285	14	-	217	35 381	III.
1 143	908	822	1 165	445	84	3	-	45	10 175	IV.
407	369	396	672	647	230	10	-	57	8 161	V.
216	310	584	3 735	10 535	9 588	1 768	59	22	27 286	VI.
505	442	463	946	1 950	2 988	680	27	256	21 058	VII.
13	13	18	15	18	16	-	-	85	343	VIII.
37 037	35 423	31 791	52 041	42 607	21 582	2 993	90	1 509	480 459	Tils.
										b.
3 718	3 990	3 742	6 257	4 207	1 515	163	4	77	71 239	I.
2 083	1 915	1 640	2 803	2 293	895	51	1	58	33 170	II.
357	348	338	424	210	40	4	-	12	5 292	III.
340	238	176	226	85	12	1	-	12	4 251	IV.
34 487	32 736	27 863	40 127	24 589	7 296	491	3	260	357 770	V.
405	535	1 033	4 891	10 197	9 284	2 189	90	28	29 379	VI.
818	757	878	2 372	4 715	5 358	1 475	94	283	28 568	VII.
18	12	24	37	72	54	6	-	65	426	VIII.
42 226	40 531	35 694	57 137	46 368	24 454	4 380	192	795	530 095	Tils.
										2.
										a.
17 945	17 881	16 221	25 707	15 173	4 108	234	3	323	143 458	A.
3 724	3 560	3 035	4 304	2 812	858	54	-	190	41 702	B.
102	145	152	208	74	14	-	-	3	969	C.
1 072	808	722	975	349	64	2	-	18	8 907	D.
404	361	307	361	98	15	-	-	15	2 971	E.
883	654	538	620	266	44	3	-	54	10 584	F.
398	388	256	293	134	11	1	-	7	2 769	G.
581	497	450	700	439	145	3	-	53	22 490	H.
11 194	10 364	9 045	14 177	10 759	3 731	248	1	483	197 922	I.
216	310	584	3 735	10 535	9 588	1 768	59	22	27 286	J.
505	442	463	946	1 950	2 988	680	27	256	21 058	K.
13	13	18	15	18	16	-	-	85	343	L.
37 037	35 423	31 791	52 041	42 607	21 582	2 993	90	1 509	480 459	Tils.
										A.
1 411	1 911	2 018	3 380	2 161	749	80	2	18	15 516	B.
31 510	30 198	25 632	36 722	22 250	6 609	449	2	196	263 757	D.
245	178	108	154	39	2	-	-	9	3 017	

Tabel 1 (Forts.). Tilstedeværende Personer, 15 Aar og derover,

Erhvervskilder og Livsstillinger.	15—20	20—25	25—30	30—35	35—40
	født 1885—91.	født 1880—76.	født 1875—71.	født 1870—66.	født 1865—61.
	1	2	3	4	5
E. Private Arbeidschefer	4	30	39	34	29
F. Private Betjente	1 604	2 563	1 964	1 430	1 251
G. Formænd	-	1	3	4	4
H. Tjenere	23 608	17 079	8 704	4 690	3 430
I. Andre Arbejdere	35 939	22 258	12 229	7 218	5 263
J. Personer, der lever af Formuesindtægt, Føderaad, Pension o. l.	52	84	136	200	255
K. Personer uden Erhverv	8 405	1 242	724	674	773
L. UopgIVEN Socialstilling	23	39	33	24	19
Tilsammen	72 416	60 164	52 595	46 885	46 258
3. Særskilt fremhævede vigtigere Livsstillinger.					
a. Mænd.					
1—6. <i>Selvstændige Næringsdrivende og Arbejdende.</i>					
1. Gaardbrugere, Leilændinger, Forpagtere	189	1 642	5 452	9 860	12 902
2. Fiskere for egen Regning	241	6 470	5 743	4 600	3 999
3. Haandværkere do. do.	206	2 489	3 204	3 003	2 602
4. Kjøbmænd, Handelsmænd, Agenter, Bankierer m. m.	89	484	935	1 061	1 005
5. Ved immateriel Virksomhed	21	41	93	120	114
6. « andre Virksomheder	166	412	575	650	660
7. <i>Embedsmænd</i>	-	19	43	85	124
8—13. <i>Bestillingsmænd, Bestyrere og private Betjente.</i>					
8. Ved Jordbrug, Fædrift, Skogdrift, Fiskeri	119	539	589	462	333
9. « Fabrikindustri	79	229	299	316	260
10. « Handel og Pengeomsætning	1 075	984	574	371	260
11. « Sjøfart m. m.	38	229	498	468	391
12. « immateriel Virksomhed	93	968	1 162	1 048	982
13. « andre Virksomheder	142	351	380	298	292
14—33. <i>Formænd, Arbejdere, Tjenere m. m.</i>					
14. Husmænd med Jord	10	200	868	1 555	2 156
15. Hjemmевærende Sønner og Slægtninge sysselsatte ved Jordbrug og Fædrift	20 946	9 653	4 957	2 312	1 196
16. Tjenere sysselsatte ved do. do.	9 611	4 008	1 831	885	556
17. Andre ved do. do. samt anden Landbo- nærning	3 005	2 293	1 896	1 361	1 265
18. Ved Skogdrift og Jagt	3 451	3 538	2 444	1 398	1 098
19. « Fiskeri	7 796	712	229	123	87
20. « Bergværks- og Grubedrift m. m.	759	964	685	471	365
21. « Fabrikindustri	4 938	4 377	3 567	2 737	2 405
22. « Haandværksindustri	5 151	4 468	2 802	1 779	1 462
23. « Smaaindustri	732	896	739	531	381
24. « Anlæg og Vedligehold af Veie samt Jernbaner og andre Kommunika- tioner m. m.	909	2 842	2 291	1 439	1 070
25. « Handel og Pengeomsætning	414	304	281	219	211
26. « Herbergering og Beværtning	31	19	14	8	3
27. « Landtransport	1 606	1 144	873	562	481
28. « Sjøfart	1 647	1 648	1 031	607	403
29. « Flødning og Sokning	256	281	204	222	189

fordelt efter Livsstilling og Alder (II. Rigets Bygder 2 b Forts.; 3 a).

40—45 født 1860—56.	45—50 født 1855—51.	50—55 født 1850—46.	55—65 født 1845—36.	65—75 født 1835—26.	75—85 født 1825—16.	85—95 født 1815—06.	95 Aar og derover født 1805 og tidligere.	Uopgivet Alder.	Til- sammen.	
6	7	8	9	10	11	12	13	14	15	
22	15	10	6	3	-	-	-	-	192	E.
1 083	1 105	968	1 489	853	229	11	1	12	14 563	F.
6	4	5	2	2	-	-	-	-	31	G.
2 836	2 370	1 863	2 523	1 351	307	10	-	77	68 848	H.
3 872	3 446	3 155	5 561	4 725	1 862	160	3	107	105 798	I.
405	535	1 033	4 891	10 197	9 284	2 189	90	28	29 379	J.
818	757	878	2 372	4 715	5 358	1 475	94	283	28 568	K.
18	12	24	37	72	54	6	-	65	426	L.
42 226	40 531	35 694	57 137	46 368	24 454	4 380	192	795	530 095	Tils.
										3.
										a.
										1—6.
14 210	14 770	13 496	21 534	12 170	3 175	186	3	229	109 818	1.
3 303	3 167	2 644	3 619	2 149	569	31	-	97	36 632	2.
2 558	2 095	1 834	2 919	2 231	696	37	-	35	23 909	3.
906	707	613	738	379	91	8	-	112	7 128	4.
68	48	36	62	36	8	-	-	14	661	5.
624	654	633	1 139	1 020	427	26	-	26	7 012	6.
102	145	152	208	74	14	-	-	3	969	7.
										8—13.
282	220	213	217	101	26	3	-	13	3 117	8.
264	209	145	179	71	12	-	-	5	2 068	9.
205	141	124	169	55	11	-	-	15	3 984	10.
375	341	258	277	85	8	-	-	11	2 979	11.
934	659	586	807	263	41	1	-	27	7 571	12.
299	253	241	307	138	25	1	-	16	2 743	13.
										14—33.
2 569	2 888	2 742	5 024	4 495	1 873	149	1	41	24 571	14.
718	417	245	396	456	231	16	-	13	41 556	15.
474	392	373	602	378	120	2	-	45	19 277	16.
1 097	1 083	1 135	2 073	2 108	776	44	-	44	18 180	17.
966	818	695	983	614	111	5	-	126	16 247	18.
73	47	56	47	27	7	-	-	5	9 209	19.
274	239	187	200	69	9	-	-	2	4 224	20.
2 051	1 776	1 468	1 948	836	122	4	-	26	26 255	21.
1 250	1 167	958	1 364	781	156	6	-	52	21 396	22.
327	341	209	262	225	112	10	-	11	4 776	23.
770	606	403	448	138	23	2	-	57	10 998	24.
184	186	150	232	122	29	2	-	2	2 336	25.
3	3	2	3	-	-	-	-	-	86	26.
438	405	332	375	162	28	-	-	42	6 448	27.
357	307	215	224	62	9	-	-	22	6 532	28.
175	147	143	222	134	28	-	-	1	2 002	29.

Tabel 1 (Forts.). Tilstedeværende Personer, 15 Aar og derover,

Erhvervskilder og Livsstillinger.	15—20	20—25	25—30	30—35	35—40
	født 1885—81.	født 1880—76.	født 1875—71.	født 1870—66.	født 1865—61.
	1	2	3	4	5
30. Ved Havnevæsen, Fyrvæsen, Lodsvæsen	24	33	26	25	16
31. « immateriel Virksomhed	169	291	83	60	48
32. « husligt Arbeide	1 084	420	211	123	88
33. « Arbeide af uopgivet eller ikke nærmere betegnet Art	1 078	893	572	388	333
34. Føderaadsmænd	2	10	18	22	34
35. Andre med Formuesindtægt, Pension o. l.	45	56	58	101	123
36. Privat Forsørgede	9 158	1 338	386	219	140
37. Offentlig Understøttede m. m.	414	219	256	266	326
38. Strafarbeidsfanger, Omstreifere, Løsgjængere o. l.	11	17	24	14	13
b. Kvinder.					
<i>1—8. Selvstændige Næringsdrivende og Arbeidende.</i>					
1. Gifte Husmødre uden særskilt Erhverv	851	11 365	23 978	28 821	31 767
2. Gaardbrugere, Leilændinger, Forpagtere	11	55	145	362	625
3. Selvt. Haandværksdrivende	35	401	476	358	232
4. — Smaaindustridrivende	1 512	4 120	3 220	2 314	1 947
5. Ved Handel og Pengeomsætning	14	40	72	110	108
6. « Herbergering og Beværtning	4	26	55	76	82
7. « immateriel Virksomhed	188	176	95	47	41
8. « andre Virksomheder	12	32	59	65	78
<i>9—12. Bestillingsmænd, Bestyrere og private Betjente.</i>					
9. Ved Handel og Pengeomsætning	632	594	229	110	54
10. « immateriel Virksomhed	109	648	678	465	366
11. « husligt Arbeide	714	1 324	1 307	1 094	1 066
12. « andre Virksomheder	307	680	452	253	148
<i>13—26. Formænd, Arbeidere, Tjenere m. m.</i>					
13. Hjemmev. Døtre og Slægtninge sysselsatte ved Jordbrug og Fædrift	10 447	6 252	3 190	1 847	1 189
14. Tjenere sysselsatte ved do. do.	7 483	6 174	3 374	1 918	1 494
15. Husmænd med Jord (Husmandsenker m. m.)	-	1	12	30	59
16. Andre ved Jordbrug, Fædrift og anden Landbonæring	390	348	273	216	309
17. Ved Fabrikindustri	1 481	1 165	604	348	311
18. « Haandværksindustri	295	300	148	56	43
19. « Smaaindustri	1 086	453	192	103	94
20. « Handel og Pengeomsætning	53	32	25	11	11
21. « Herbergering og Beværtning	109	163	127	51	43
22. « immateriel Virksomhed	30	87	83	86	62
23. Hjemmeværende Døtre og Slægtninge sysselsatte ved husligt eller ikke nærmere betegnet Arbeide	21 564	12 828	7 006	3 832	2 359
24. Tjenere sysselsatte ved do. do. hos Private	15 975	10 693	5 180	2 698	1 887
25. Dagarbejdere og Inderster uden nærmere Betegnelse	283	345	351	352	409
26. Ved andre Virksomheder	351	497	371	364	427
27. Føderaadskvinder	6	9	20	21	47
28. Andre med Formuesindtægt, Pension o. l.	46	75	116	179	208
29. Privat Forsørgede	8 166	1 006	417	287	253
30. Offentlig Understøttede m. m.	229	220	288	380	512
31. Straffanger, Omstreifere, Løsgjængere o. l.	10	16	19	7	8

fordelt efter Livsstilling og Alder (II. Rigets Bygder 3 a Forts.; 3 b).

40—45 født 1860—56.	45—50 født 1855—51.	50—55 født 1850—46.	55—65 født 1845—36.	65—75 født 1835—26.	75—85 født 1825—16.	85—95 født 1815—06.	95 Aar og derover født 1805 og tidligere.	UopgIVEN Alder.	Til- sammen.
6	7	8	9	10	11	12	13	14	15
17	14	5	16	7	2	-	-	-	185
41	59	51	91	73	21	2	-	1	990
88	87	71	100	99	49	3	-	3	2 426
301	267	311	560	546	181	7	-	50	5 487
59	149	344	2 989	9 054	8 246	1 560	52	17	22 556
157	161	240	746	1 481	1 342	208	7	5	4 730
132	77	76	150	415	754	159	6	109	13 119
357	356	372	763	1 507	2 225	519	21	58	7 659
16	9	15	33	28	9	2	-	89	280
b.									
1—8.									
29 753	28 496	24 044	33 724	19 626	5 576	387	2	144	238 534
1 004	1 483	1 610	2 813	1 771	588	60	2	9	10 538
154	127	88	90	39	10	1	-	4	2 015
1 580	1 471	1 289	2 352	2 102	847	48	-	44	22 846
121	100	123	150	88	19	-	-	6	951
119	151	134	194	80	17	2	-	2	942
30	20	22	24	18	6	1	-	1	669
160	261	340	755	687	295	30	-	4	2 778
9—12.									
32	21	10	16	5	-	-	-	1	1 704
244	164	101	143	30	3	-	-	9	2 960
982	1 040	916	1 446	835	226	10	1	5	10 966
92	73	59	44	25	2	1	-	6	2 142
13—26.									
750	534	350	531	331	114	12	-	10	25 557
1 339	1 152	844	1 096	495	79	2	-	37	25 487
133	213	294	686	789	412	57	1	2	2 689
331	407	420	727	470	141	8	1	12	4 053
214	185	148	171	46	6	-	-	4	4 684
29	30	18	24	10	4	-	-	1	958
94	89	88	154	90	28	2	-	4	2 477
7	3	5	4	3	1	-	-	-	155
15	12	8	6	2	-	-	-	1	537
66	54	53	59	37	3	-	-	2	622
1 369	965	754	1 474	1 782	872	69	-	50	54 924
1 470	1 199	1 010	1 420	853	228	8	-	39	42 660
455	496	539	834	554	116	5	-	10	4 749
442	481	492	900	616	165	7	-	12	5 125
106	185	589	3 556	8 233	7 756	1 934	81	16	22 559
299	350	444	1 335	1 964	1 528	255	9	12	6 820
242	208	251	811	1 781	1 928	492	31	118	15 991
564	538	618	1 539	2 921	3 421	981	63	88	12 362
12	11	9	22	13	9	2	-	77	215

Tabel 1 (Forts.). Tilstedeværende Personer, 15 Aar og derover,

Erhvervskilder og Livsstillinger.	15—20	20—25	25—30	30—35	35—40
	født 1885—81.	født 1880—76.	født 1875—71.	født 1870—66.	født 1865—61.
	1	2	3	4	5
III. Rigets Byer.					
1. Hovedgrupper af Livserhverv.					
a. Mænd.					
I. Jordbrug, Fædrift, Skogdrift, Fiskeri	730	922	872	730	625
II. Grubedrift, Bergværksdrift, Industri	11 368	13 431	11 442	8 960	7 489
III. Handel, Omsætning, Samfærsel	8 457	8 792	7 759	6 630	5 859
IV. Offentligt Arbejde og privat immaterielt Erhverv	985	2 393	2 058	1 950	1 793
V. Husligt Arbejde samt Erhverv og Arbejde af ubestemt eller ikke nærmere betegnet Art	1 510	1 339	967	798	679
VI. Formuesindtægt, Føderaad, Pension o. l.	45	65	43	52	83
VII. Uden Erhverv	6 753	1 845	504	247	168
VIII. Uopgivet Erhverv	84	147	62	27	39
Tilsammen	29 932	28 934	23 707	19 394	16 735
b. Kvinder.					
I. Jordbrug, Fædrift, Skogdrift, Fiskeri	79	120	99	60	45
II. Grubedrift, Bergværksdrift, Industri	5 005	6 907	4 667	3 237	2 699
III. Handel, Omsætning, Samfærsel	3 960	5 379	3 106	2 078	1 732
IV. Offentligt Arbejde og privat immaterielt Erhverv	209	961	989	955	878
V. Husligt Arbejde samt Erhverv og Arbejde af ubestemt eller ikke nærmere betegnet Art	20 366	22 906	20 866	17 661	15 596
VI. Formuesindtægt, Føderaad, Pension o. l.	49	73	87	140	208
VII. Uden Erhverv	5 063	909	395	355	391
VIII. Uopgivet Erhverv	206	288	187	117	91
Tilsammen	34 937	37 543	30 396	24 603	21 640
2. Hovedgrupper af Socialstillinger.					
a. Mænd.					
A. Private selvstændige Næringsdrivende	72	928	2 348	3 425	3 471
B. Selvstændigt Arbejdende	60	784	825	757	695
C. Embedsmænd	2	136	144	168	186
D. Bestillingsmænd	296	1 142	1 643	1 419	1 248
E. Private Arbeidschefer	30	174	430	568	562
F. Private Betjente	2 395	3 879	3 038	2 207	1 654
G. Formænd	9	72	171	288	331
H. Tjenere	605	528	312	224	139
I. Andre Arbejdere	19 581	19 234	14 187	10 012	8 159
J. Personer, der lever af Formuesindtægt, Føderaad, Pension o. l.	45	65	43	52	83
K. Personer uden Erhverv	6 753	1 845	504	247	168
L. Uopgivet Socialstilling	84	147	62	27	39
Tilsammen	29 932	28 934	23 707	19 394	16 735

fordelt efter Livsstilling og Alder (III. Rigets Byer 1 a, 1 b; 2 a).

40—45 født 1860—56.	45—50 født 1855—51.	50—55 født 1850—46.	55—65 født 1845—36.	65—75 født 1835—26.	75—85 født 1825—16.	85—95 født 1815—06.	95 Aar og derover født 1805 og tidligere.	Uopgiven Alder.	Til- sammen.	
6	7	8	9	10	11	12	13	14	15	
										III.
										1.
										a.
598	612	519	758	445	138	6	-	55	7 010	I.
6 612	5 538	4 492	6 247	3 349	758	25	-	148	79 859	II.
5 313	4 445	3 701	4 762	2 244	404	24	-	217	58 607	III.
1 360	1 155	1 032	1 454	620	143	5	-	55	15 003	IV.
568	553	624	857	477	112	4	-	33	8 521	V.
111	124	197	662	1 325	1 054	159	1	5	3 926	VI.
147	170	132	367	821	892	164	2	56	12 268	VII.
30	23	16	21	40	26	-	-	78	593	VIII.
14 739	12 620	10 713	15 128	9 321	3 527	387	3	647	185 787	Tils.
										b.
										I.
										II.
54	63	57	102	68	25	1	-	1	774	III.
2 448	2 038	1 778	2 213	1 046	201	5	-	54	32 298	IV.
1 517	1 272	1 276	1 689	750	174	12	-	31	22 976	V.
735	562	482	525	140	23	-	-	16	6 475	VI.
13 363	11 242	9 159	11 978	6 115	1 524	77	-	233	151 086	VII.
314	459	623	1 700	2 086	1 302	228	2	10	7 281	VIII.
388	464	617	1 805	3 203	2 685	494	10	32	16 811	Tils.
62	68	49	137	130	91	7	-	65	1 498	
18 881	16 168	14 041	20 149	13 538	6 025	824	12	442	239 199	
										2.
										a.
										A.
3 376	2 946	2 549	3 737	2 050	533	38	-	122	25 595	B.
624	594	542	874	549	139	5	-	25	6 473	C.
147	166	234	366	159	40	1	-	7	1 756	D.
982	832	666	880	356	67	1	-	32	9 564	E.
633	523	483	509	160	19	1	-	23	4 115	F.
1 300	940	643	788	303	41	-	-	100	17 288	G.
315	316	258	278	120	19	-	-	2	2 179	H.
98	62	54	67	31	6	1	-	6	2 133	I.
6 976	5 924	4 939	6 579	3 407	691	17	-	191	99 897	J.
111	124	197	662	1 325	1 054	159	1	5	3 926	K.
147	170	132	367	821	892	164	2	56	12 268	L.
30	23	16	21	40	26	-	-	78	593	
14 739	12 620	10 713	15 128	9 321	3 527	387	3	647	185 787	Tils.

Tabel 1 (Forts.). Tilstedeværende Personer, 15 Aar og derover,

Erhvervskilder og Livsstillinger.	15—20	20—25	25—30	30—35	35—40
	født 1885—81.	født 1880—76.	født 1875—71.	født 1870—66.	født 1865—61.
	1	2	3	4	5
b. Kvinder.					
A. Private selvstændige Næringsdrivende ..	54	286	592	817	934
B. Selvstændigt Arbeidende.....	834	9 215	16 337	16 202	15 062
D. Bestillingsmænd.....	127	569	479	445	401
E. Private Arbeidschefer)	10	54	77	56	60
F. Private Betjente	3 179	4 528	2 506	1 488	1 013
G. Formænd.....	-	-	1	4	8
H. Tjenere.....	11 322	10 924	5 043	2 246	1 387
I. Andre Arbeidere ...)	14 093	10 697	4 692	2 733	2 085
J. Personer, der lever af Formuesindtægt, Føderaad, Pension o. l.....	49	73	87	140	208
K. Personer uden Erhverv.....	5 063	909	395	355	391
L. UopgIVEN Socialstilling.....	206	288	187	117	91
Tilsammen	34 937	37 543	30 396	24 603	21 640
3. Særskilt fremhævede vigtigere Livsstillinger.					
a. Mænd.					
<i>1—5. Selvstændige Næringsdrivende og Arbeidende.</i>					
1. Fiskere for egen Regning.....	15	532	510	402	325
2. Haandværkere do.....	15	344	937	1 405	1 490
3. Kjøbmænd, Handelsmænd, Agenter, Ban- kier m. m.....	51	473	1 010	1 323	1 353
4. Ved immateriel Virksomhed.....	9	97	210	351	296
5. « andre Virksomheder.....	42	266	506	701	702
6. Embedsmænd.....	2	136	144	168	186
<i>7—11. Bestillingsmænd, Bestyrere og private Betjente.</i>					
7. Ved Fabrikindustri.....	233	555	568	438	340
8. « Handel og Pengeomsætning.....	1 926	2 609	1 685	1 137	792
9. « Sjøfart.....	64	377	642	653	646
10. « immateriel Virksomhed.....	284	973	1 417	1 291	1 135
11. « andre Virksomheder.....	214	681	799	675	551
<i>12—22. Formænd, Arbeidere, Tjenere m. m.</i>					
12. Ved Fiskeri.....	440	57	26	15	22
13. « Fabrikindustri.....	3 774	3 981	3 213	2 443	1 994
14. « Haandværksindustri.....	6 961	7 586	5 640	3 706	2 765
15. « Smaaindustri.....	158	289	312	246	237
16. « Anlæg og Vedligehold af Veie samt Jernbaner og andre Kommunika- tioner m. m.....	184	476	472	374	361
17. « Handel og Pengeomsætning.....	1 873	978	947	942	962
18. « Landtransport.....	2 305	1 458	1 231	874	646
19. « Sjøfart.....	1 836	2 126	1 302	777	583
20. « immateriel Virksomhed.....	690	1 187	287	142	178

fordelt efter Livsstilling og Alder (III. Rigets Byer 2 b; 3 a).

40—45 født 1860—56.	45—50 født 1855—51.	50—55 født 1850—46.	55—65 født 1845—36.	65—75 født 1835—26.	75—85 født 1825—16.	85—95 født 1815—06.	95 Aar og derover født 1805 og tidligere.	UopgIVEN Alder.	Til. sammen.	
6	7	8	9	10	11	12	13	14	15	b.
999	947	948	1 281	540	130	11	-	10	7 549	A.
13 170	11 291	9 347	11 796	5 583	1 203	45	-	153	110 238	B.
341	233	185	172	28	3	1	-	-	2 984	D.
61	37	40	33	10	2	-	-	1	441	E.
789	501	434	583	264	56	3	-	20	15 364	F.
8	13	9	21	11	-	-	-	-	75	G.
940	666	447	569	232	35	2	-	59	33 872	H.
1 809	1 489	1 342	2 052	1 451	518	33	-	92	43 086	I.
314	459	623	1 700	2 086	1 302	228	2	10	7 281	J.
388	464	617	1 805	3 203	2 685	494	10.	32	16 811	K.
62	68	49	137	130	91	7	-	65	1 498	L.
18 881	16 168	14 041	20 149	13 538	6 025	824	12	442	239 199	Tils.
										3.
										a.
										1—5.
276	285	221	352	210	66	1	-	13	3 208	1.
1 439	1 315	1 129	1 767	1 052	296	15	-	14	11 218	2.
1 357	1 131	989	1 386	702	140	10	-	59	9 984	3.
177	121	96	106	48	12	1	-	15	1 539	4.
751	688	656	1 000	587.	158	16	-	46	6 119	5.
147	166	234	366	159	40	1	-	7	1 756	6.
										7—11.
305	212	172	163	64	7	-	-	8	3 065	7.
626	425	309	358	164	24	-	-	66	10 121	8.
688	588	444	471	136	11	1	-	17	4 738	9.
854	696	554	785	296	70	1	-	31	8 387	10.
442	374	313	400	159	15	-	-	33	4 656	11.
										12—22.
20	26	17	21	13	-	-	-	1	658	12.
1 756	1 538	1 187	1 615	802	126	4	-	30	22 463	13.
2 316	1 789	1 441	1 860	911	169	3	-	82	35 229	14.
216	195	162	265	215	101	1	-	6	2 403	15.
294	246	213	282	153	18	-	-	3	3 076	16.
873	839	735	978	513	88	3	-	11	9 742	17.
509	386	322	334	126	21	-	-	14	8 226	18.
496	390	278	335	128	26	-	-	29	8 306	19.
184	178	156	212	127	26	2	-	2	3 371	20.

Tabel 1 (Forts.). Tilstedeværende Personer, 15 Aar og derover,

Erhvervskilder og Livsstillinger.	15—20	20—25	25—30	30—35	35—40
	født 1885—81.	født 1880—76.	født 1875—71.	født 1870—66.	født 1865—61.
	1	2	3	4	5
21. Ved husligt Arbejde	914	434	224	197	116
22. « andre Virksomheder samt ved Arbejde af uopgivet eller ikke nærmere betegnet Art.	1 060	1 262	1 016	808	765
23. Føderaadsmænd	-	-	-	-	-
24. Andre med Formuesindtægt, Pension o. l.	45	65	43	52	83
25. Privat Forsørgede	6 661	1 646	345	105	57
26. Offentlig Understøttede	47	35	54	53	47
27. Straffarbejdsfanger, Omstreifere, Løsgjængere o. l.	45	164	105	89	64
b. Kvinder.					
<i>1—7. Selvstændige Næringsdrivende og Arbejdende.</i>					
1. Gifte Husmødre uden særskilt Erhverv	567	7 664	13 762	13 982	12 951
2. Selvst. Haandværksdrivende	4	21	53	80	70
3. — Smaaindustri drivende	252	1 467	2 407	2 008	1 842
4. Ved Handel og Pengeomsætning	25	190	396	548	629
5. « Herbergering og Beværtning	13	59	158	264	336
6. « immateriel Virksomhed	22	96	143	127	137
7. « andre Virksomheder	5	4	10	10	31
<i>8—11. Bestillingsmænd, Bestyrere og private Betjente.</i>					
8. Ved Handel og Pengeomsætning	2 700	3 330	1 516	776	426
9. « immateriel Virksomhed	128	614	576	546	532
10. « husligt Arbejde	169	393	428	388	357
11. « andre Virksomheder	319	814	542	279	159
<i>12—21. Formænd, Arbejdere, Tjenere m. m.</i>					
12. Ved Fabrikindustri	2 157	2 016	981	538	414
13. « Haandværksindustri	1 019	1 063	497	225	131
14. « Smaaindustri	1 477	2 124	576	278	184
15. « Handel og Pengeomsætning	263	189	116	61	69
16. « Herbergering og Beværtning	737	1 096	595	267	154
17. « immaterielt Erhverv	59	251	270	282	209
18. Hjemmевærende Døtre og Slægtninge sysselsatte ved husligt eller ikke nærmere betegnet Arbejde	8 860	4 621	1 892	989	701
19. Tjenere sysselsatte ved do. do. hos Private	10 561	9 857	4 455	2 000	1 241
20. Dagarbejdere og Inderster uden nærmere Betegnelse	40	55	57	59	83
21. Ved andre Virksomheder	242	349	297	284	294
22. Føderaadskvinder	-	-	-	-	-
23. Personer med Formuesindtægt, Pension o. l.	49	73	87	140	208
24. Privat Forsørgede	4 967	799	281	182	155
25. Offentlig Understøttede	83	67	83	141	215
26. Straffanger, Omstreifere, Løsgjængere o. l.	13	43	31	32	21

fordelt efter Livsstilling og Alder (III. Rigets Byer 3 a Forts.; 3 b).

40—45 født 1860—56.	45—50 født 1855—51.	50—55 født 1850—46.	55—65 født 1845—36.	65—75 født 1835—26.	75—85 født 1825—16.	85—95 født 1815—06.	95 Aar og derover født 1805 og tidligere.	Uopgiven Alder.	Til- sammen.	
6	7	8	9	10	11	12	13	14	15	
85	75	98	148	67	14	-	-	3	2 375	21.
640	640	642	874	503	127	5	-	18	8 360	22.
-	-	2	16	35	29	4	-	-	86	23.
111	124	195	646	1 290	1 025	155	1	5	3 840	24.
44	50	24	110	266	317	66	-	51	9 742	25.
64	71	64	197	490	548	97	2	5	1 774	26.
39	49	44	60	65	27	1	-	-	752	27.
										b.
										1—7.
11 151	9 443	7 539	9 229	4 221	873	39	-	116	91 537	1.
64	64	59	75	43	5	-	-	-	538	2.
1 737	1 541	1 391	1 781	874	179	4	-	32	15 515	3.
662	539	569	712	356	97	4	-	7	4 734	4.
390	430	465	734	289	66	7	-	5	3 216	5.
118	94	76	87	23	9	-	-	2	934	6.
47	127	196	459	317	104	2	-	1	1 313	7.
										8—11.
246	101	77	51	11	2	-	-	12	9 248	8.
428	274	227	226	43	4	-	-	4	3 602	9.
411	307	282	467	236	55	3	-	1	3 497	10.
106	89	73	44	12	-	1	-	4	2 442	11.
										12—21.
361	266	179	193	70	8	-	-	8	7 191	12.
99	52	41	37	7	4	-	-	4	3 179	13.
150	88	86	102	43	5	1	-	8	5 122	14.
57	68	64	94	53	6	-	-	1	1 041	15.
78	44	24	29	13	1	-	-	5	3 043	16.
189	194	179	212	74	10	-	-	10	1 939	17.
512	360	334	738.	808	422	30	-	55	20 322	18.
865	621	409	533	218	31	2	-	54	30 847	19.
91	110	121	197	143	24	2	-	1	983	20.
355	365	361	507	265	42	-	-	5	3 366	21.
-	1	6	23	70	32	6	-	-	138	22.
314	458	617	1 677	2 016	1 270	222	2	10	7 143	23.
135	170	248	888	1 473	1 091	227	4	26	10 646	24.
233	284	352	905	1 722	1 581	263	6	5	5 940	25.
20	10	17	12	8	13	4	-	1	225	26.

Tabel 1 (Forts.). Tilstedeværende Personer, 15 Aar og derover, fordelt efter Livsstilling og Alder (IV. Kristiania 1 a, 1 b; 2 a).

Erhvervskilder og Livsstillinger.	15—20 født 1885—81.	20—25 født 1880—76.	25—35 født 1875—66.	35—45 født 1865—56.	45—55 født 1855—46.	55—75 født 1845—26.	75 Aar og derover født 1825 og tid- ligere.	Uop- given Alder.	Til- sammen
	1	2	3	4	5	6	7	8	9
IV. Kristiania.									
1. Hovedgrupper af Livserhverv.									
a. Mænd.									
I. Jordbrug, Fædrift, Skogdrift, Fiskeri...	51	72	167	123	132	139	16	9	709
II. Grubedrift, Bergværksdrift, Industri	3 507	5 275	8 691	5 802	3 767	2 758	147	87	30 034
III. Handel, Omsætning og Samfærsel	2 755	3 409	5 870	4 086	2 561	1 746	84	109	20 620
IV. Offentligt Arbeide og privat immaterielt Erhverv	390	954	1 959	1 451	901	740	39	36	6 470
V. Husligt Arbeide samt Erhverv og Arbeide af ubestemt eller ikke nærmere betegnet Art	305	512	749	459	408	376	25	21	2 855
VI. Formuesindtægt, Føderaad, Pension o. l.	20	40	65	109	164	678	298	5	1 379
VII. Uden Erhverv	3 053	1 302	447	126	120	397	260	38	5 743
VIII. Uopgivet Erhverv ..	70	119	53	44	34	48	23	58	449
Tilsammen	10 151	11 683	18 001	12 200	8 087	6 882	892	363	68 259
b. Kvinder.									
I. Jordbrug, Fædrift, Skogdrift, Fiskeri...	2	13	19	13	10	19	5	1	82
II. Grubedrift, Bergværksdrift, Industri	2 269	3 184	3 557	2 152	1 416	996	31	30	13 635
III. Handel, Omsætning og Samfærsel	1 454	2 335	2 385	1 420	1 098	1 022	71	22	9 807
IV. Offentligt Arbeide og privat immaterielt Erhverv	92	455	893	782	512	266	2	7	3 009
V. Husligt Arbeide samt Erhverv og Arbeide af ubestemt eller ikke nærmere betegnet Art	7 779	8 949	14 897	10 697	6 846	5 656	585	180	55 589
VI. Formuesindtægt, Føderaad, Pension o. l.	23	34	94	225	442	1 389	467	5	2 679
VII. Uden Erhverv	539	373	278	214	280	1 021	632	3	3 340
VIII. Uopgivet Erhverv ..	191	251	261	141	97	218	78	57	1 294
Tilsammen	12 349	15 594	22 384	15 644	10 701	10 587	1 871	305	89 435
2. Hovedgrupper af Socialstillinger.									
a. Mænd.									
A. Private selvstændige Næringsdrivende	14	301	1 918	2 149	1 504	1 203	95	53	7 237

Tabel 1 (Forts.). Tilstedeværende Personer, 15 Aar og derover, fordelt efter Livsstilling og Alder (IV. Kristiania 2 a Forts., 2 b; 3 a).

Erhvervskilder og Livsstillinger.	15—20	20—25	25—35	35—45	45—55	55—75	75 Aar og derover født 1825 og tidligere.	Uopgiven Alder.	Til-
	født 1885—81.	født 1880—76.	født 1875—66.	født 1865—56.	født 1855—46.	født 1845—26.			sammen.
	1	2	3	4	5	6	7	8	9
B. Selvstændigt Arbejdende	9	134	346	323	299	290	17	4	1 422
C. Embedsmænd	2	75	189	159	162	224	14	5	830
D. Bestillingsmænd	74	375	1 427	962	537	357	15	24	3 771
E. Private Arbeidschefer	1	32	253	249	196	116	6	10	863
F. Private Betjente	765	1 736	2 222	1 112	478	319	8	49	6 689
G. Formænd	3	32	153	229	154	89	2	1	663
H. Tjenere	123	200	244	110	37	26	-	4	744
I. Andre Arbejdere	6 017	7 337	10 684	6 628	4 402	3 135	154	112	38 469
J. Personer, der lever af Formuesindtægt, Føde- raad, Pension o. l. ...	20	40	65	109	164	678	298	5	1 379
K. Uden Erhverv	3 053	1 302	447	126	120	397	260	38	5 743
L. Uopgiven Socialstilling	70	119	53	44	34	48	23	58	449
Tilsammen	10 151	11 683	18 001	12 200	8 087	6 882	892	363	68 259
b. Kvinder.									
A. Private selvstændige Næringsdrivende	9	110	659	816	837	779	57	7	3 274
B. Selvstændigt Arbejdende	384	3 968	12 469	10 311	6 789	4 862	253	101	39 137
D. Bestillingsmænd	23	146	307	284	165	62	-	-	987
E. Private Arbeidschefer	3	19	47	33	26	12	-	1	141
F. Private Betjente	1 205	2 088	1 781	756	306	190	4	15	6 345
G. Formænd	-	-	3	6	12	11	-	-	32
H. Tjenere	3 772	4 338	3 101	1 033	492	335	8	39	13 118
I. Andre Arbejdere	6 200	4 267	3 384	1 825	1 255	1 708	372	77	19 088
J. Personer, der lever af Formuesindtægt, Føde- raad, Pension o. l. ...	23	34	94	225	442	1 389	467	5	2 679
K. Uden Erhverv	539	373	278	214	280	1 021	632	3	3 340
L. Uopgiven Socialstilling	191	251	261	141	97	218	78	57	1 294
Tilsammen	12 349	15 594	22 384	15 644	10 701	10 587	1 871	305	89 435
3. Særskilt fremhævede vigtigere Livsstillinger.									
a. Mænd.									
<i>1—4. Selvstændige Næringsdrivende og Arbejdende.</i>									
1. Ved Haandværksindustri	2	84	628	765	541	432	38	5	2 495
2. Kjøbmænd, Handelsmænd, Agenter, Bankierer m. m.	5	195	974	1 017	739	595	36	33	3 594

Tabel 1 (Forts.). Tilstedeværende Personer, 15 Aar og derover, fordelt efter Livsstilling og Alder (IV. Kristiania 3 a Forts., 3 b).

Erhvervskilder og Livsstillinger.	15—20 født 1885—81.	20—25 født 1880—76.	25—35 født 1875—66.	35—45 født 1865—56.	45—55 født 1855—46.	55—75 født 1845—26.	75 Aar og derover født 1825 og tidligere.	Uop- given Alder.	Til- sammen.
	1	2	3	4	5	6	7	8	9
3. Ved immateriel Virksomhed	2	51	261	226	114	84	4	10	752
4. Ved andre Virksomheder.....	14	105	401	464	409	382	34	9	1 818
5. <i>Embedsmænd</i>	2	75	189	159	162	224	14	5	830
6—11. <i>Bestillingsmænd, Bestyrere og private Betjente.</i>									
6. Ved Fabrikindustri..	67	219	384	262	159	103	3	5	1 202
7. Ved Handel og Pengeomsætning	599	1 209	1 355	638	253	169	5	29	4 257
8. Ved Sjøfart.....	9	39	88	90	87	44	-	4	361
9. Bestillingsmænd ved immateriel Virksomhed	23	216	1 008	717	414	273	14	12	2 677
10. Private Bestyrere og Betjente ved do.	56	137	332	187	80	55	1	8	856
11. Ved andre Virksomheder	86	323	735	429	218	148	6	25	1 970
12—20. <i>Formænd, Arbeidere, Tjenere m. m.</i>									
12. Ved Fabrikindustri ..	1 229	1 643	2 356	1 480	1 007	702	24	19	8 460
13. Ved Haandværksindustri	2 058	2 917	4 454	2 638	1 644	1 129	59	52	14 951
14. Ved Smaaindustri ...	44	87	167	139	74	71	9	2	593
15. Ved Handel og Pengeomsætning	659	500	912	739	562	350	15	10	3 747
16. Ved Landtransport ...	1 147	853	1 412	766	390	215	7	9	4 799
17. Ved Sjøfart	198	256	263	175	103	63	2	11	1 071
18. Ved immateriel Virksomhed	307	475	170	162	131	105	6	1	1 357
19. Ved husligt Arbeide	65	94	158	91	95	108	3	3	617
20. Ved andre Virksomheder samt ved Arbeide af uopgiven eller ikke nærmere betegnet Art	436	744	1 189	777	587	507	31	10	4 281
21. Mænd med Formuesindtægt, Pension o. l.	20	40	65	109	164	678	298	5	1 379
22. Privat Forsørgede ...	3 001	1 146	294	45	40	180	139	34	4 879
23. Offentlig Understøttede	11	6	17	27	36	196	120	4	417
24. Straffanger, Omstreifere, Løsgjængere o. l.	41	150	136	54	44	21	1	-	447
b. Kvinder.									
1—7. <i>Selvstændige Næringsdrivende og Arbeidende.</i>									
1. Gifte Husmødre uden særskilt Erhverv ...	229	3 180	10 768	8 801	5 557	3 676	180	82	32 473
2. Selvstændige Haandværksdrivende	-	2	34	25	23	26	2	-	112

Tabel 1 (Forts.). Tilstedeværende Personer, 15 Aar og derover, fordelt efter Livsstilling og Alder (IV. Kristiania 3 b, Forts.).

Erhvervskilder og Livs- stillinger.	15—20	20—25	25—35	35—45	45—55	55—75	75 Aar og derover født 1825 og tid- ligere.	Uop- given Alder.	Til- sammen.
	født 1885—81.	født 1880—76.	født 1875—66.	født 1865—56.	født 1855—46.	født 1845—26.			
	1	2	3	4	5	6	7	8	9
3. Selvstændige Smaa- industridrivende	152	763	1 559	1 273	973	739	24	17	5 500
4. Ved Handel og Penge- omsætning	6	70	442	570	491	376	31	3	1 989
5. Ved Herbergering og Beværtning	2	26	192	315	430	550	38	4	1 557
6. Ved immateriel Virk- somhed	4	37	126	125	87	51	2	1	433
7. Ved andre Virksom- heder	-	-	7	18	65	223	33	1	347
8—12. Bestillingsmænd, Bestyrere og private Betjente.									
8. Ved Handel og Penge- omsætning	1 053	1 568	1 144	341	82	29	1	12	4 230
9. Bestillingsmænd ved immateriel Virksom- hed	9	92	261	264	140	55	-	-	821
10. Bestyrere og Betjente ved do.	43	175	231	188	92	47	-	1	777
11. Ved husligt samt util- strækkelig betegnet Arbejde	23	95	185	184	125	117	3	1	733
12. Ved andre Virksom- heder	103	323	314	96	58	16	-	2	912
13—21. Formænd, Ar- bejdere, Tjenere m. m.									
13. Ved Fabrikindustri . .	1 161	1 145	881	431	242	132	2	7	4 001
14. Ved Haandværks- industri	576	627	440	151	66	24	-	3	1 887
15. Ved Smaaindustri . .	340	529	514	229	93	68	3	2	1 778
16. Ved Handel og Penge- omsætning	71	53	59	39	13	11	1	-	247
17. Ved Herbergering og Beværtning	248	418	359	96	25	19	-	2	1 167
18. Hjemmeværende Døtre og Slægtninge syssel- satte ved husligt eller ikke nærmere betegnet Arbejde	3 942	1 604	959	486	378	1 069	349	55	8 842
19. Tjenere sysselsatte ved do. do hos Private . .	3 503	3 918	2 722	937	459	317	8	37	11 901
20. Dagarbejdere uden nærmere Betegnelse . .	9	12	14	16	23	41	3	-	118
21. Ved andre Virksom- heder	122	299	540	479	460	373	14	10	2 297
22. Kvinder med Formues- indtægt, Pension o. l.	23	34	94	225	442	1 389	467	5	2 679
23. Privat Forsørgede . .	499	319	168	93	94	357	215	2	1 747
24. Offentlig Under- støttede	29	14	58	93	167	662	416	1	1 440
25. Straffanger, Løsgjæn- gere o. l.	11	40	52	28	19	2	1	-	153

Tabel 2. Tilstedeværende Personer, 15 Aar og derover, Individus âgés de 15 ans et au-dessus, appartenant à la population

Alder, Fødselsaar og ægteskabelig Stilling.		1. Hovedgrupper								
		a. Mænd.								
		I. Jordbrug, Fædrift, Skogdrift, Fiskeri.	II. Grube- drift, Berg- værks- drift, Industri.	III. Handel, Omsæt- ning og Sam- færsel.	IV. Offent- ligt Arbejde og privat imma- terielt Erhverv.	V. Hus- ligt Ar- bejde samt Er- hverv og Arbejde af ube- stemt eller ikke nærmere betegnet Art.	VI. Formues- indtægt, Føde- raad, Pension o. l.	VII. Uden Erhverv.	VIII. Uop- givet Er- hverv.	Til- sammen.
I. Riget.		1	2	3	4	5	6	7	8	9
15—20 fødte	{ Ugifte ...	45 985	24 052	13 692	1 265	3 681	89	16 329	104	105 197
1885—1881.	{ Gifte	129	186	56	3	18	-	4	-	396
	{ Før Gifte ¹⁾	2	2	1 4	-	-	3	1	-	1 12
20—25 fødte	{ Ugifte ...	26 785	24 348	12 364	3 448	2 329	118	3 389	188	72 969
1880—1876.	{ Gifte	3 207	5 527	1 796	258	367	11	27	30	11 223
	{ Før Gifte	37	54	2 12	1	5	2	3	1	4 115
25—30 fødte	{ Ugifte ...	14 174	12 233	6 810	2 137	1 066	88	1 080	73	37 661
1875—1871.	{ Gifte	10 668	12 929	5 669	1 278	706	28	75	16	31 369
	{ Før Gifte	1 157	9 186	2 65	1 15	11	3	1 6	-	14 443
30—35 fødte	{ Ugifte ...	6 992	5 120	3 238	1 084	521	107	648	29	17 739
1870—1866.	{ Gifte	16 101	14 163	7 056	2 133	797	56	83	19	40 408
	{ Før Gifte	4 337	9 344	7 159	5 37	2 23	10	1 10	1	28 921
35—40 fødte	{ Ugifte ...	4 265	2 767	1 765	582	353	128	515	27	10 402
1865—1861.	{ Gifte	19 545	13 133	7 223	2 415	743	103	103	17	43 282
	{ Før Gifte	5 564	11 437	10 219	2 56	1 18	8	4 18	1 2	34 1 322
40—45 fødte	{ Ugifte ...	3 161	1 822	1 210	314	279	143	505	18	7 452
1860—1856.	{ Gifte	20 480	12 021	6 861	2 104	662	169	113	20	42 430
	{ Før Gifte	11 797	17 550	8 296	5 83	2 34	1 14	27	2 44	1 803
45—50 fødte	{ Ugifte ...	2 366	1 199	749	219	190	166	413	15	5 317
1855—1851.	{ Gifte	21 198	10 448	5 974	1 745	669	235	165	16	40 450
	{ Før Gifte	6 1 036	14 624	9 326	9 95	1 58	1 32	3 26	4 43	2 201
50—55 fødte	{ Ugifte ...	1 975	974	563	155	229	240	396	15	4 547
1850—1816.	{ Gifte	19 016	8 215	4 986	1 560	714	458	143	17	35 109
	{ Før Gifte	8 1 325	14 750	12 373	5 135	1 75	80	2 47	1 42	2 786
55—65 fødte	{ Ugifte ...	2 816	1 279	651	200	292	599	660	14	6 511
1845—1836.	{ Gifte	29 596	11 150	6 115	2 174	1 058	2 952	445	16	53 506
	{ Før Gifte	17 3 202	17 1 624	4 780	7 239	3 175	4 836	4 190	5 56	7 051
65—75 fødte	{ Ugifte ...	1 559	708	269	77	172	847	771	9	4 412
1835—1826.	{ Gifte	17 801	5 687	2 600	772	673	7 591	1 047	32	36 203
	{ Før Gifte	6 3 881	7 1 800	3 687	214	4 278	4 3 384	7 932	16 31	11 192
75—85 fødte	{ Ugifte ...	422	156	59	17	35	567	601	3	1 860
1825—1816.	{ Gifte	4 701	1 151	385	139	153	5 139	1 308	20	12 996
	{ Før Gifte	3 2 052	2 794	245	70	152	4 4 903	6 1 940	1 19	16 10 175
85 og derover fødte	{ Ugifte ...	19	8	3	-	3	84	102	-	219
1815 eller tidligere.	{ Gifte	237	33	18	3	3	611	203	-	1 108
	{ Før Gifte	201	55	16	5	8	1 286	566	-	2 137
Uopgiven Alder eller Fødselsaar.	{ Ugifte ...	207	181	161	38	37	5	211	49	889
	{ Gifte	319	107	115	38	8	12	26	19	644
	{ Før Gifte	37	14	17	6	1	8	6	-	89
Tilsammen:										
Ugifte		110 726	74 847	41 534	9 536	9 187	3 181	25 620	544	275 175
Gifte		162 998	94 750	48 854	14 622	6 571	17 365	3 742	222	349 124
Før Gifte		6 113 628	10 27 234	5 8 3 199	3 4 956	1 4 838	1 4 10569	2 8 3 772	2 51	3 1 840 247
Ægtesk. Stilling uopg.		398	343	401	64	86	97	192	119	1 700
Ialt		287 750	177 174	93 988	25 178	16 682	31 212	33 326	936	666 246

¹⁾ De i Rubrikerne «Før Gifte» med Nonpareille anførte Tal angiver Antallet af Fraskilte, der er indbefattet «Før Gifte» o: *ci-devant mariés*.

fordelt efter Livsstilling, Alder og ægteskabelig Stilling.
de fait, répartis par professions, par groupes d'âge et par état civil.

af Livserhverv.

b. Kvinder.									Alder og ægteskabelig Stilling.
I. Jordbrug, Fædrift, Skogdrift, Fiskeri.	II. Grube- drift, Berg- værksdrift, Iændstri.	III. Handel, Omsæt- ning og Sam- færsel.	IV. Offentligt Arbejde og privat immaterielt Erhverv.	V. Husligt Arbejde samt Er- hverv og Arbejde af ube- stemt eller ikke nærmere betegnet Art.	VI. Formues- indtægt, Føderaad, Pension o. l.	VII. Uden Erhverv.	VIII. Uopgivet Erhverv.	Tilsammen.	
10	11	12	13	14	15	16	17	18	
18 547	9 399	4 938	529	58 333	95	13 457	226	105 524	u. } 15
44	47	6	5	1 645	-	7	1	1 755	g. } -20.
5	3	-	2	13	6	3	-	32	f. g.
13 037	12 678	6 343	1 828	39 089	130	2 052	301	75 458	u. } 20
327	618	84	38	20 703	5	60	19	21 854	g. } -25.
31	4 77	2 21	1 5	3 92	22	1 36	1	11 285	f. g.
6 882	7 855	3 396	1 668	19 050	131	937	179	40 098	u. } 25
397	1 171	284	157	39 690	7	109	26	41 841	g. } -30.
1 158	10 287	4 70	1 17	6 275	1 85	68	9	23 969	f. g.
3 854	4 728	1 923	1 253	10 334	171	722	95	23 080	u. } 30
366	1 158	380	245	44 077	17	165	18	46 426	g. } -35.
2 410	17 537	8 233	3 54	8 383	2 151	9 140	3 23	52 1 931	f. g.
2 847	3 454	1 330	1 014	7 396	206	747	67	17 061	u. } 35
325	1 076	418	257	45 532	21	189	23	47 841	g. } -40.
5 677	28 794	13 361	7 75	13 554	3 236	6 219	1 16	76 2 932	f. g.
2 306	2 510	966	760	5 564	302	710	49	13 167	u. } 40
274	1 001	404	192	41 448	42	189	14	43 564	g. } -45.
5 1 184	28 1 008	9 496	3 122	14 817	5 374	7 299	2 15	73 4 315	f. g.
1 919	1 889	637	511	4 407	358	634	42	10 397	u. } 45
300	885	359	163	38 368	51	175	13	40 314	g. } -50.
6 1 827	23 1 169	14 619	5 126	13 1 192	2 581	7 409	24	70 5 947	f. g.
1 445	1 543	542	363	3 415	495	726	24	8 553	u. } 50
243	674	349	142	31 991	129	184	12	33 724	g. } -55.
5 2 102	14 1 191	16 719	4 150	13 1 598	6 1 027	4 577	34	62 7 398	f. g.
1 873	2 067	626	384	4 640	1 144	1 619	55	12 408	u. } 55
319	863	353	172	43 636	835	354	20	46 552	g. } -65.
6 4 153	17 2 067	9 1 128	5 192	12 3 779	8 4 596	19 2 187	97	76 18 199	f. g.
838	1 234	245	75	2 392	1 381	2 306	52	8 523	u. } 65
156	413	97	32	24 360	1 553	550	20	27 181	g. } -75.
3 3 269	4 1 678	3 615	115	2 3 932	5 9 314	7 5 017	1 129	25 24 069	f. g.
163	332	35	13	606	923	1 762	32	3 866	u. } 75
27	114	15	3	6 636	840	467	5	8 107	g. } -85.
1 348	648	164	19	3 1 572	3 8 782	3 5 775	1 101	10 18 409	f. g.
4	12	2	-	22	163	378	2	583	u. } 85
1	1	-	-	436	89	84	1	612	g. } og
163	43	14	1	111	1 2 248	1 593	9	1 4 182	f. g. } der-
58	88	29	24	182	5	193	49	628	u. } uopg.
6	5	8	3	272	2	31	14	341	g. } Al-
14	16	3	1	29	31	31	1 14	1 139	f. g. } der.
53 773	47 789	21 012	8 422	155 430	5 504	26 243	1 173	319 346	Tils.: Ugifte.
2 785	8 026	2 757	1 409	338 794	3 591	2 564	186	360 112	Gifte.
33 15 341	146 9 518	78 4 443	29 879	87 14 347	36 27 453	63 16 354	9 472	480 88 807	Før Gifte.
114	155	56	16	285	112	218	93	1 029	Uopgivet.
72 013	65 468	28 268	10 726	508 856	36 660	45 379	1 924	769 294	Ialt.

i de med almindelige Typer trykte Tal. Les chiffres imprimés en nonpareille designent les divorcés compris dans les

Tabel 2 (Forts.). Tilstedeværende Personer, 15 Aar og derover,

Alder, Fødselsaar og ægteskabelig Stilling.		2. Hovedgrupper					
		a. Mænd.					
		A. Private selvstændige Nærings- drivende.	B. Selvstændigt Arbejdende.	C. Embeds- mænd.	D. Bestillings- mænd.	E. Chefer og Bestyrere ved den private Næringsdrift og ved privat immateriel Virksomhed.	F. Betjente ved den private Næringsdrift og ved privat immateriel Virksomhed.
I. Riget.		1	2	3	4	5	6
15—20	{ Ugifte ...	511	476	2	455	52	3 741
fødte	{ Gifte	33	19	-	1	3	10
1885—1881.	{ Før Gifte	1	2	-	-	-	1
20—25	{ Ugifte	3 885	6 587	149	2 056	247	5 431
fødte	{ Gifte	1 645	1 081	6	218	75	437
1880—1876.	{ Før Gifte	13	11	-	1 2	3	2
25—30	{ Ugifte ...	4 640	3 764	114	1 801	363	3 209
fødte	{ Gifte	7 368	3 255	73	1 171	433	1 572
1875—1871.	{ Før Gifte	2 89	34	-	13	4	1 16
30—35	{ Ugifte ...	3 445	1 800	87	773	286	1 409
fødte	{ Gifte	13 854	3 974	161	1 754	711	2 117
1870—1866.	{ Før Gifte	6 285	1 85	5	2 24	1 17	4 51
35—40	{ Ugifte ...	2 468	1 003	46	379	124	689
fødte	{ Gifte	17 304	4 019	262	1 927	832	1 876
1865—1861.	{ Før Gifte	8 492	1 132	2	2 50	2 15	3 73
40—45	{ Ugifte ...	1 938	623	37	221	110	413
fødte	{ Gifte	18 651	3 566	201	1 764	890	1 682
1860—1856.	{ Før Gifte	14 717	5 150	3 11	69	35	4 78
45—50	{ Ugifte ...	1 481	482	41	128	74	226
fødte	{ Gifte	18 470	3 444	258	1 425	772	1 288
1855—1851.	{ Før Gifte	13 860	1 223	4 12	3 84	1 35	2 77
50—55	{ Ugifte ...	1 206	419	36	87	60	177
fødte	{ Gifte	16 415	2 908	326	1 197	687	899
1850—1846.	{ Før Gifte	12 1 140	6 241	3 22	103	1 40	2 100
55—65	{ Ugifte ...	1 691	550	45	130	51	177
fødte	{ Gifte	25 079	4 015	483	1 552	735	1 074
1845—1836.	{ Før Gifte	14 2 657	4 600	1 46	2 172	82	2 152
65—75	{ Ugifte ...	968	311	15	37	16	60
fødte	{ Gifte	13 439	2 302	178	532	205	391
1835—1826.	{ Før Gifte	4 2 794	2 738	38	136	37	117
75—85	{ Ugifte ...	253	85	6	6	2	13
fødte	{ Gifte	3 012	558	29	76	19	36
1825—1816.	{ Før Gifte	2 1 373	1 353	19	48	13	35
85 og derover	{ Ugifte ...	13	5	-	-	-	2
fødte	{ Gifte	136	28	1	1	-	-
1815 eller tidligere.	{ Før Gifte	126	25	-	2	1	1
Uopgiven	{ Ugifte ...	93	78	2	21	4	55
Alder eller	{ Gifte	255	70	5	16	16	39
Fødselsaar.	{ Før Gifte	31	13	1	5	1	4
Tilsammen:							
Ugifte		22 592	16 183	580	6 094	1 389	15 602
Gifte		135 661	29 239	1 983	11 634	5 378	11 421
Før Gifte		10 578	2 607	11 156	10 708	5 283	18 707
Ægtesk. Stilling uopg.		222	146	6	35	36	142
Ialt		169 053	48 175	2 725	18 471	7 086	27 872

fordelt efter Livsstilling, Alder og ægteskabelig Stilling.

af Socialstillinger.

a. Mænd.							Alder og ægteskabelig Stilling.
G. Formænd ved den private Næringsdrift, ved privat im- materiel Virk- somhed samt ved de offent- lige Arbejder m. m.	H. Tjenere ved den private Næringsdrift, ved privat im- materiel Virk- somhed samt ved de offent- lige Arbejder m. m.	I. Arbejdere ved den private Næringsdrift, ved privat im- materiel Virk- somhed samt ved de offent- lige Arbejder m. m.	J. Formues- indtægt, Føderaad, Pension o. l.	K. Uden Erhverv.	L. Uopgivet Erhverv.	Tilsammen.	
7	8	9	10	11	12	13	
79	11 456	71 903	89	16 329	104	105 197	u. } 15
2	13	311	-	4	-	396	g. } -20.
-	-	4	3	1	-	12	f. g. }
199	5 175	45 545	118	3 389	188	72 969	u. } 20
50	128	7 515	11	27	30	11 223	g. } -25.
-	2	76	2	3	1	115	f. g. }
183	2 266	20 080	88	1 080	73	37 661	u. } 25
265	265	16 848	28	75	16	31 369	g. } -30.
3	11	264	3	6	-	443	f. g. }
141	982	8 032	107	648	29	17 739	u. } 30
498	274	16 907	56	83	19	40 408	g. } -35.
13	22	398	10	10	1	921	f. g. }
82	597	4 344	128	515	27	10 402	u. } 35
614	200	16 025	103	103	17	43 282	g. } -40.
2	18	492	8	18	1	1 322	f. g. }
48	479	2 917	143	505	18	7 452	u. } 40
646	171	14 557	169	113	20	42 430	g. } -45.
1	18	656	1	27	2	1 803	f. g. }
29	375	1 887	166	413	15	5 317	u. } 45
639	146	13 592	235	165	16	40 450	g. } -50.
35	1	776	1	32	4	2 201	f. g. }
31	341	1 539	240	396	15	4 547	u. } 50
450	120	11 489	458	143	17	35 109	g. } -55.
33	2	937	80	47	1	2 786	f. g. }
31	491	2 072	599	660	14	6 511	u. } 55
480	169	16 506	2 952	445	16	53 506	g. } -65.
1	60	2 148	4	836	5	7 051	f. g. }
27	247	1 104	847	771	9	4 412	u. } 65
169	102	10 215	7 591	1 047	32	36 203	g. } -75.
1	1	2 822	4	3 384	7	932	f. g. }
-	71	253	567	601	3	1 860	u. } 75
18	16	2 765	5 139	1 308	20	12 996	g. } -85.
12	63	1 397	4	4 903	6	1 940	f. g. }
-	2	14	84	102	-	219	u. } 85
-	-	128	611	203	-	1 108	g. } og
1	2	127	1 286	566	-	2 137	f. g. } der-
1	56	314	5	211	49	889	u. } nopg.
8	2	176	12	26	19	644	g. } Al-
-	-	20	8	6	-	89	f. g. } der.
851	22 538	160 001	3 181	25 620	544	275 175	Tils.: Ugifte.
3 839	1 606	127 034	17 365	3 742	222	349 124	Gifte.
5	253	10 117	14 10 569	28 3 772	2	51	Før Gifte
5	33	667	97	192	119	1 700	Uopgivet.
4 948	24 623	297 819	31 212	33 326	936	666 246	Talt.

Tabel 2 (Forts.). Tilstedeværende Personer, 15 Aar og derover,

Alder, Fødselsaar og ægteskabelig Stilling.		2. Hovedgrupper					
		b. Kvinder.					
		A. Private selvstændige Nærings- drivende.	B. Selvstændigt Arbejdende.	D. Bestillings- mænd.	E. Chefer og Bestyrere ved den private Næringsdrift og ved privat immateriel Virksomhed.	F. Betjente ved den private Næringsdrift og ved privat immateriel Virksomhed.	G. Formænd ved den private Næringsdrift, ved privat im- materiel Virk- somhed samt ved de offent- lige Arbejder m. m.
I.	2	3	4	5	6		
I. Riget.							
15—20	{ Ugifte ...	294	1 768	279	14	4 771	-
fødte	{ Gifte	7	1 442	-	-	7	-
1885—1881.	{ Før Gifte	1	2	1	-	-	-
20—25	{ Ugifte ...	862	5 200	1 205	81	6 962	1
fødte	{ Gifte	92	19 487	16	2	101	-
1880—1876.	{ Før Gifte	22	48	1	1	17	-
25—30	{ Ugifte ...	990	4 750	1 009	104	4 259	4
fødte	{ Gifte	300	38 639	122	8	151	-
1875—1871.	{ Før Gifte	2 132	6 208	8	4	2 52	-
30—35	{ Ugifte ...	919	3 237	714	65	2 641	7
fødte	{ Gifte	396	43 729	168	17	158	1
1870—1866.	{ Før Gifte	8 442	9 437	1 21	8	3 112	-
35—40	{ Ugifte ...	832	2 523	548	59	1 997	12
fødte	{ Gifte	418	45 647	180	17	126	-
1865—1861.	{ Før Gifte	13 757	21 685	3 26	2 13	4 137	-
40—45	{ Ugifte ...	820	1 964	399	48	1 565	10
fødte	{ Gifte	350	41 782	141	21	93	1
1860—1856.	{ Før Gifte	8 1 235	26 921	46	1 14	8 207	3
45—50	{ Ugifte ...	708	1 579	252	22	1 238	10
fødte	{ Gifte	347	38 736	116	15	79	2
1855—1851.	{ Før Gifte	15 1 798	22 1 164	1 43	15	4 285	5
50—55	{ Ugifte ...	618	1 346	179	32	998	4
fødte	{ Gifte	295	32 229	76	9	70	3
1850—1846.	{ Før Gifte	16 2 049	17 1 395	1 37	9	5 331	7
55—65	{ Ugifte ...	795	1 958	161	25	1 267	7
fødte	{ Gifte	293	43 808	106	3	82	7
1845—1836.	{ Før Gifte	9 3 566	24 2 731	57	10	4 711	9
65—75	{ Ugifte ...	348	1 252	25	4	499	5
fødte	{ Gifte	65	24 278	22	-	42	1
1835—1826.	{ Før Gifte	2 2 285	3 2 287	20	9	1 575	7
75—85	{ Ugifte ...	82	336	1	-	107	-
fødte	{ Gifte	10	6 566	-	-	4	-
1825—1816.	{ Før Gifte	787	907	4	2	174	-
85 og derover	{ Ugifte ...	5	12	-	-	5	-
fødte	{ Gifte	-	429	-	-	-	-
1815 eller tidligere.	{ Før Gifte	88	54	1	-	10	-
Uopgiven	{ Ugifte ...	11	60	6	1	25	-
Alder eller	{ Gifte	7	266	2	-	3	-
Fødselsaar.	{ Før Gifte	10	18	1	-	1	-
Tilsammen:							
Ugifte		7 284	25 985	4 778	455	26 334	60
Gifte		2 580	337 040	949	92	916	15
Før Gifte		73 13 172	128 10 857	6 266	3 85	33 2 612	31
Ægtesk. Stilling uopg.		29	113	8	1	65	-
Ialt		23 065	373 995	6 001	633	29 927	106

fordelt efter Livsstilling, Alder og ægteskabelig Stilling.

af Socialstillinger.

b. Kvinder.							Alder og ægteskabelig Stilling.
H. Tjenere ved den private Næringsdrift, ved privat im- materiel Virk- somhed samt ved de offent- lige Arbejder m. m.	I. Arbejdere ved den private Næringsdrift, ved privat im- materiel Virk- somhed samt ved de offent- lige Arbejder m. m.	J. Formues- indtægt, Føderaad, Pension o. l.	K. Uden Erhverv.	L. Uopgivet Erhverv.	Tilsammen.		
7	8	9	10	11	12		
34 867	49 753	95	13 457	226	105 524	u. } 15	
36	255	-	7	1	1 755	g. } -20.	
4	15	6	3	-	32	f. g. }	
27 837	30 827	130	2 052	301	75 458	u. } 20	
99	1 973	5	60	19	21 854	g. } -25.	
2 22	6 115	22	1 36	1	11 285	f. g. }	
13 498	14 237	131	937	179	40 098	u. } 25	
145	2 334	7	109	26	41 841	g. } -30.	
3 76	9 327	1 85	68	9	23 969	f. g. }	
6 674	7 835	171	722	95	23 080	u. } 30	
120	1 637	17	165	18	46 426	g. } -35.	
1 127	16 470	2 151	9 140	8 23	52 1 931	f. g. }	
4 519	5 551	206	747	67	17 061	u. } 35	
110	1 110	21	189	23	47 841	g. } -40.	
5 166	18 677	3 236	6 219	1 16	76 2 932	f. g. }	
3 444	3 856	302	710	49	13 167	u. } 40	
87	842	42	189	14	43 564	g. } -45.	
5 233	11 968	5 374	7 299	2 15	73 4 315	f. g. }	
2 668	2 886	358	634	42	10 397	u. } 45	
95	685	51	175	13	40 314	g. } -50.	
2 264	17 1 359	2 581	7 409	24	70 5 947	f. g. }	
1 961	2 170	495	726	24	8 553	u. } 50	
79	638	129	184	12	33 724	g. } -55.	
4 258	9 1 674	6 1 027	4 577	34	62 7 398	f. g. }	
2 425	2 952	1 144	1 619	55	12 408	u. } 55	
102	942	835	354	20	46 552	g. } -65.	
3 544	9 3 691	8 4 596	19 2 187	97	76 18 199	f. g. }	
1 043	1 608	1 381	2 306	52	8 523	u. } 65	
42	608	1 553	550	20	27 181	g. } -75.	
1 492	5 3 934	5 9 314	7 5 017	1 129	25 24 069	f. g. }	
206	417	923	1 762	32	3 866	u. } 75	
7	208	840	467	5	8 107	g. } -85.	
128	3 1 749	3 8 782	3 5 775	1 101	10 18 409	f. g. }	
5	13	163	378	2	583	u. } 85	
2	7	89	84	1	612	g. } og	
5	174	1 2 248	1 593	9	1 4 182	f. g. } der-	
						f. g. } over.	
128	150	5	193	49	628	u. } uopg.	
1	15	2	31	14	341	g. } Al-	
2	31	31	31	1 14	1 139	f. g. } der.	
99 275	122 255	5 504	26 243	1 173	319 346	Tils.: Ugifte.	
925	11 254	3 591	2 564	186	360 112	Giftte.	
26 2 321	103 15 184	36 27 453	63 16 354	9 472	480 88 807	Før Giftte.	
199	191	112	218	93	1 029	Uopgivet.	
102 720	148 884	36 660	45 379	1 924	769 294	Ialt.	

Tabel 2 (Forts.). Tilstedeværende Personer, 15 Aar og derover,

Alder, Fødselsaar og ægteskabelig Stilling.		3. Detaillerede Livs-							
		A. Private selvstændige							
		I. Ved Jordbrug, Fædrift, Skogdrift, Fiskeri.							
		Gaardbrugere, Selveiere.	Leilændinger, Bygselmænd.	Forpagtere.	Andre ved Jordbrug og Fædrift.	Ved Have- dyrkning og Gartneri.	Ved anden Landbo- næring.	Ved Skogdrift og Jagt.	Ved Fiskeri.
I. Riget.		1	2	3	4	5	6	7	8
15—20	{ Ugifte ...	170	-	11	-	3	6	-	2
fødte	{ Gifte	14	5	-	-	-	-	-	-
1885—1881.	{ Før Gifte	1	-	-	-	-	-	-	-
20—25	{ Ugifte ...	809	5	47	15	28	16	1	13
fødte	{ Gifte	729	26	64	4	4	3	-	3
1880—1876.	{ Før Gifte	6	-	-	-	-	-	-	-
25—30	{ Ugifte ...	1 337	15	82	15	33	11	5	12
fødte	{ Gifte	3 737	85	252	29	20	5	3	13
1875—1871.	{ Før Gifte	1 47	1	2	-	-	-	-	-
30—35	{ Ugifte ...	1 269	15	58	3	22	9	3	11
fødte	{ Gifte	7 998	171	331	49	34	19	5	12
1870—1866.	{ Før Gifte	1 135	1 7	4	-	-	2	-	-
35—40	{ Ugifte ...	1 089	14	26	3	11	4	4	2
fødte	{ Gifte	10 901	281	410	58	40	13	5	21
1865—1861.	{ Før Gifte	2 286	6	5	3	1	1	-	2
40—45	{ Ugifte ...	968	12	26	5	7	4	1	4
fødte	{ Gifte	12 196	316	392	72	25	18	5	17
1860—1856.	{ Før Gifte	5 454	1 7	7	3	1	1	-	1
45—50	{ Ugifte ...	782	10	20	12	4	1	4	2
fødte	{ Gifte	12 832	351	330	88	28	19	4	19
1855—1851.	{ Før Gifte	3 559	15	14	3	1	1	-	1
50—55	{ Ugifte ...	661	11	15	4	1	4	4	2
fødte	{ Gifte	11 565	329	285	101	27	25	5	11
1850—1846.	{ Før Gifte	749	14	26	5	1	-	-	2
55—65	{ Ugifte ...	948	7	26	4	4	3	2	1
fødte	{ Gifte	17 900	538	481	177	52	37	8	32
1845—1836.	{ Før Gifte	5 1726	53	36	12	3	1	-	1
65—75	{ Ugifte ...	506	9	18	5	6	1	1	-
fødte	{ Gifte	9 279	411	266	149	25	19	6	10
1835—1826.	{ Før Gifte	2 1 659	62	45	28	6	2	5	4
75—85	{ Ugifte ...	154	4	5	1	1	1	1	-
fødte	{ Gifte	1 976	115	94	58	8	10	1	3
1825—1816.	{ Før Gifte	1 782	44	32	21	4	8	1	1
85 og derover	{ Ugifte ...	8	-	-	-	-	-	-	-
fødte	{ Gifte	89	10	5	3	-	-	-	-
1815 eller tidligere.	{ Før Gifte	76	2	4	4	-	-	-	-
Uopgivne Alder eller Fødselsaar.	{ Ugifte ...	29	1	1	-	1	-	-	-
	{ Gifte	187	4	8	-	1	1	-	-
	{ Før Gifte	22	-	1	-	-	-	-	-
Tilsammen:									
Ugifte		8 730	103	335	67	121	60	26	49
Gifte		89 403	2 642	2 918	788	264	169	42	141
Før Gifte	²⁰	6 502	² 211	176	79	17	16	6	12
Ægtesk. Stilling uopg.		66	2	10	1	-	1	-	3
Ialt		104 701	2 958	3 439	935	402	246	74	205

fordelt efter Livsstilling, Alder og ægteskabelig Stilling.

stillinger. a. Mænd.

Næringsdrivende.

II. Grubedrift, Bergværksdrift, Industri.

Alder
og
ægteskabelig
Stilling.

Grube- og Stenbrud- eiere, Torv- og Isdrift for egen Regning.	Fabrik- eiere.	Haand- værkere.	Af Haandværkerne var:							Bød- kere.	
			Blikken- slagere.	Smede.	Vogn- magere, Hjul- magere, Slæde- magere.	Uhr- magere.	Far- vere.	Gar- vere.	Sned- kere.		
9	10	11	12	13	14	15	16	17	18	19	
1	4	212	3	12	1	2	1	1	49	1	u. } 15
-	1	9	1	-	-	-	-	-	1	-	g. } -20.
-	-	-	-	-	-	-	-	-	-	-	f. g. }
2	27	2 220	12	153	17	26	8	9	668	28	u. } 20
-	10	602	14	34	7	6	2	5	146	4	g. } -25.
-	-	5	-	-	-	-	-	-	3	-	f. g. }
5	48	2 018	14	146	18	39	8	19	571	40	u. } 25
4	53	2 095	33	172	16	29	5	25	437	37	g. } -30.
-	-	1 21	-	-	-	-	-	-	3	-	f. g. }
6	41	1 177	19	78	6	31	5	17	291	23	u. } 30
4	137	3 130	55	253	19	55	8	46	554	44	g. } -35.
-	2	2 91	1	8	-	3	-	1	13	2	f. g. }
-	23	736	9	34	3	29	2	8	168	16	u. } 35
3	148	3 229	67	219	20	70	22	53	589	45	g. } -40.
-	2	4 123	1	13	1	2	-	2	37	1	f. g. }
1	16	533	17	31	4	25	4	9	101	8	u. } 40
2	162	3 306	65	242	24	69	15	39	566	48	g. } -45.
-	7	4 154	3	11	-	7	-	3	34	3	f. g. }
-	18	380	9	33	5	10	2	2	87	10	u. } 45
5	146	2 865	75	208	23	49	25	41	459	73	g. } -50.
-	7	5 162	1	13	-	4	1	1	22	7	f. g. }
1	5	315	5	30	5	12	-	2	57	13	u. } 50
2	105	2 426	47	206	13	40	23	37	396	76	g. } -55.
-	1	4 222	4	14	-	6	2	2	40	6	f. g. }
-	13	469	5	29	4	11	1	4	106	10	u. } 55
6	167	3 636	55	371	26	44	35	51	609	100	g. } -65.
-	16	6 573	3	56	6	6	2	5	119	17	f. g. }
1	9	308	6	31	3	8	3	3	63	13	u. } 65
2	69	2 246	21	220	19	27	25	16	432	98	g. } -75.
1	20	1 726	11	70	10	9	5	5	171	25	f. g. }
-	-	64	1	10	2	1	-	1	15	3	u. } 75
-	10	540	10	62	6	5	2	7	114	38	g. } -85.
1	6	1 387	4	48	9	6	-	6	79	23	f. g. }
-	1	4	-	-	-	-	-	1	-	-	u. } 85
-	-	18	-	1	-	-	-	-	3	1	g. } og
-	-	30	1	1	-	-	-	1	6	2	f. g. } der-
-	4	20	2	2	-	3	1	-	2	-	u. } uopg.
-	-	19	1	-	-	-	-	-	5	1	g. } Al-
-	-	4	-	-	-	-	-	-	-	-	f. g. } der.
17	209	8 456	102	589	68	197	35	76	2 178	165	Tils.: Ugifte.
28	1 008	24 121	444	1 988	173	394	162	320	4 311	565	Gifte.
2	1 67	28 2 498	29	234	26	43	10	26	527	86	Før Gifte.
-	3	52	3	1	1	1	1	1	12	-	Uopgivet.
47	1 287	35 127	578	2 812	268	635	208	423	7 028	816	Ialt.

Tabel 2 (Forts.). Tilstedeværende Personer, 15 Aar og derover,

Alder, Fødselsaar og ægteskabelig Stilling.	3. Detaillerede Livs-								
	A. Private selvstændige								
	II. Ved Grubedrift, Bergværksdrift, Industri (Forts.).								
	Af Haandværkerne var: (Forts.).								
	Bagere, Kondit- torer.	Slagtere.	Skræd- dere.	Sko- magere.	Byg- mestre, Tømmer- mestre, Tømmer- mænd for egen Regning.	Mur- mestre, Murere for egen Regning.	Malere.	Andre Haand- værkere for egen Regning.	
	20	21	22	23	24	25	26	27	
I. Riget.									
15—20	Ugifte ...	6	2	18	74	8	1	14	19
fødte	Gifte	2	-	-	4	-	-	-	1
1885—1881.	Før Gifte	-	-	-	-	-	-	-	-
20—25	Ugifte ...	64	21	238	631	36	13	134	162
fødte	Gifte	49	12	54	170	14	8	40	37
1880—1876.	Før Gifte	1	-	-	-	-	-	-	1
25—30	Ugifte ...	55	35	243	485	38	17	125	165
fødte	Gifte	136	73	220	480	60	44	128	200
1875—1871.	Før Gifte	2	3	3	9	-	-	1	-
30—35	Ugifte ...	27	21	113	303	38	14	84	107
fødte	Gifte	201	86	293	802	116	66	195	337
1870—1866.	Før Gifte	4	5	10	23	2	1	3	15
35—40	Ugifte ...	13	10	64	203	23	11	57	86
fødte	Gifte	210	105	257	808	138	98	226	302
1865—1861.	Før Gifte	2	5	6	31	4	2	7	9
40—45	Ugifte ...	13	14	47	156	12	5	43	44
fødte	Gifte	196	117	291	862	153	112	205	302
1860—1856.	Før Gifte	9	2	19	33	3	6	11	10
45—50	Ugifte ...	14	8	33	90	12	3	23	39
fødte	Gifte	179	97	256	669	142	92	181	296
1855—1851.	Før Gifte	10	7	17	45	10	-	12	12
50—55	Ugifte ...	7	7	35	87	5	3	17	30
fødte	Gifte	108	73	208	629	122	73	135	240
1850—1846.	Før Gifte	12	5	20	55	12	8	8	28
55—65	Ugifte ...	7	10	70	119	5	7	28	53
fødte	Gifte	155	123	395	891	140	107	202	332
1845—1836.	Før Gifte	21	26	71	129	22	14	27	49
65—75	Ugifte ...	8	4	39	69	6	-	18	34
fødte	Gifte	52	60	283	575	73	61	92	192
1835—1826.	Før Gifte	16	18	98	175	17	12	29	55
75—85	Ugifte ...	-	-	10	13	1	-	1	6
fødte	Gifte	4	10	75	134	6	8	18	41
1825—1816.	Før Gifte	4	4	49	107	5	5	11	27
85 og derover	Ugifte ...	-	-	1	-	-	-	1	1
fødte	Gifte	-	-	4	4	-	1	2	2
1815 eller tidligere.	Før Gifte	-	-	4	9	1	-	1	4
Uopgiven Alder eller Fødselsaar.	Ugifte ...	2	-	2	-	1	-	2	3
	Gifte	1	1	1	-	2	-	2	5
	Før Gifte	-	-	-	1	-	1	1	1
T i l s a m m e n :									
Ugifte	216	132	913	2 230	185	74	547	749	
Gifte	1 293	757	2 337	6 028	966	670	1 426	2 287	
Før Gifte	81	75	297	617	76	49	111	211	
Ægtesk. Stilling uopg.	2	1	2	16	1	-	6	4	
Ialt	1 592	965	3 549	8 891	1 228	793	2 090	3 251	

fordelt efter Livsstilling, Alder og ægteskabelig Stilling.

stillinger. a. Mænd (Forts.).

Næringsdrivende (Forts.).

III. Ved Handel, Omsætning og Samfærsel.										Alder og ægteskabelig Stilling.
Baad- byg- gere.	Andre ved Smaa- indus- tri.	Vei-, Bro-, Jernbane- kontrak- tører og Entre- prenører, Molo- kontrak- tører m. m.	Kjøb- mænd, Grosserere, Handels- mænd, Handlende, Landhand- lere, Skog- og Laste- handlere.	Andre ved Handel og Penge- omsæt- ning.	Herber- gerere, Spise- værter m. m.	Vogn- mænd, Stations- holdere, Skyds- skaffere.	Skibs- redere.	Jægte- eiere, Fragte- mænd.	Flødnings- entre- prenører, Indehaver af Dykker- foretning.	
28	29	30	31	32	33	34	35	36	37	
2	-	-	38	23	1	5	1	8	-	u. } 15
-	-	-	2	-	-	1	-	1	-	g. } -20.
-	-	-	-	-	-	-	-	-	-	f. g. }
28	2	-	372	148	8	29	3	10	-	u. } 20
5	1	-	116	31	11	20	1	7	-	g. } -25.
-	-	-	-	1	-	-	1	-	-	f. g. }
36	-	1	551	213	20	29	6	17	-	u. } 25
21	1	-	649	156	50	64	9	23	-	g. } -30.
-	1	-	12	1	-	-	-	-	-	f. g. }
23	2	-	432	152	15	23	8	8	-	u. } 30
53	4	3	1 110	268	104	112	19	24	-	g. } -35.
-	-	-	28	3	1	5	1	-	-	f. g. }
12	1	1	275	112	18	19	5	3	-	u. } 35
47	4	4	1 246	324	111	124	20	41	-	g. } -40.
3	-	-	34	9	4	6	1	-	-	f. g. }
8	-	1	187	94	5	11	6	7	-	u. } 40
52	8	-	1 206	376	121	117	32	41	1	g. } -45.
2	-	-	1 44	1 15	4	8	2	1	-	f. g. }
9	1	1	139	45	7	8	1	4	-	u. } 45
53	4	3	1 021	286	114	116	31	42	1	g. } -50.
4	-	-	4 60	13	5	2	1	3	1	f. g. }
3	-	-	92	44	5	6	2	2	1	u. } 50
39	6	4	836	256	102	120	38	42	-	g. } -55.
1 8	-	-	2 67	8 21	3	4	5	1	-	f. g. }
13	-	1	99	47	5	4	9	4	-	u. } 55
83	7	4	1 049	347	149	156	82	63	2	g. } -65.
13	-	-	118	44	14	18	13	5	-	f. g. }
7	1	-	38	22	3	4	11	2	-	u. } 65
52	6	2	443	158	81	62	84	31	1	g. } -75.
18	2	-	97	1 42	8	15	25	9	-	f. g. }
-	-	-	8	6	2	-	3	2	-	u. } 75
12	-	-	72	34	23	8	28	7	-	g. } -85.
7	-	-	38	11	5	6	15	1	-	f. g. }
-	-	-	-	-	-	-	-	-	-	u. } 85
-	-	-	5	1	-	-	5	-	-	g. } og
-	-	-	3	1	1	-	4	-	-	f. g. } der-
-	-	-	9	11	-	1	-	-	-	u. } uopg.
2	-	-	10	10	-	2	1	-	-	g. } Al-
-	-	-	-	3	1	-	-	-	-	f. g. } der.
141	7	5	2 240	917	89	139	55	67	1	Tils.: Ugifte.
419	41	20	7 765	2 247	866	902	350	322	5	Giftte.
1 55	3	7	501	7 164	1 50	60	67	20	1	Før Giftte.
1	-	-	41	26	4	1	1	1	-	Uopgivet.
616	51	25	10 547	3 354	1 009	1 102	473	410	7	Ialt.

Tabel 2 (Forts.). Tilstedeværende Personer, 15 Aar og derover,

Alder, Fødselsaar og ægteskabelig Stilling.		3. Detaillerede Livs-							
		A. Private selvstændige Næringsdrivende (Forts.).					I. Ved Jordbrug, drift,		
		IV. Ved immateriel Virksomhed.				V. Ved husligt eller ikke nærmere betegnet Arbejde.			
		Ad-vokater, Sagførere.	Ved Sundheds-væsenet.	Ved Under-visningen.	Ved literær og kunst-nerisk Virk-somhed.		Ved kirkelige, religiøse og moralske Anlig-gender.	Ved Jordbrug og Fædrift.	Ved Have- dyrkning og Gartneri.
I. Riget.		38	39	40	41	42	43	44	45
15—20 fødte	{ Ugifte ...	-	-	14	10	-	-	-	-
1885—1881.	{ Gifte	-	-	-	-	-	-	1	-
	{ Før Gifte	-	-	-	-	-	-	-	-
20—25 fødte	{ Ugifte ...	3	32	20	47	-	-	8	1
1880—1876.	{ Gifte	3	2	1	2	-	-	7	-
	{ Før Gifte	-	-	-	-	-	-	-	-
25—30 fødte	{ Ugifte ...	51	74	24	37	-	-	2	1
1875—1871.	{ Gifte	32	45	8	14	-	-	10	-
	{ Før Gifte	1	1	1	1	-	-	-	1
30—35 fødte	{ Ugifte ...	49	71	16	31	-	1	2	-
1870—1866.	{ Gifte	116	119	12	19	-	1	19	-
	{ Før Gifte	1	2	-	1	-	-	1	-
35—40 fødte	{ Ugifte ...	48	30	5	25	-	2	4	-
1865—1861.	{ Gifte	129	87	20	38	-	-	27	-
	{ Før Gifte	2	3	-	1	-	-	1	-
40—45 fødte	{ Ugifte ...	13	11	7	10	-	1	1	-
1860—1856.	{ Gifte	70	72	15	28	-	1	18	-
	{ Før Gifte	1	1	1	1	-	1	1	-
45—50 fødte	{ Ugifte ...	9	11	6	7	-	-	3	-
1855—1851.	{ Gifte	36	35	11	29	1	-	27	1
	{ Før Gifte	-	1	5	2	-	1	-	-
50—55 fødte	{ Ugifte ...	6	5	10	7	-	-	4	-
1850—1846.	{ Gifte	26	42	14	9	-	-	24	1
	{ Før Gifte	1	3	-	1	-	-	2	-
55—65 fødte	{ Ugifte ...	13	4	8	7	-	-	6	1
1845—1836.	{ Gifte	32	32	21	17	1	-	54	2
	{ Før Gifte	1	3	1	1	-	-	7	-
65—75 fødte	{ Ugifte ...	2	4	8	2	-	-	3	-
1835—1826.	{ Gifte	11	11	11	4	-	-	56	2
	{ Før Gifte	5	7	3	5	-	-	11	1
75—85 fødte	{ Ugifte ...	-	-	-	1	-	-	-	-
1825—1816.	{ Gifte	6	2	1	3	-	1	29	1
	{ Før Gifte	-	2	1	-	-	-	12	-
85 og derover fødte	{ Ugifte ...	-	-	-	-	-	-	-	-
1815 eller tidligere.	{ Gifte	-	-	-	-	-	-	3	-
	{ Før Gifte	-	-	-	1	-	-	1	-
Uopgiven Alder eller Fødselsaar.	{ Ugifte ...	5	7	-	4	-	-	-	-
	{ Gifte	2	2	1	5	-	-	-	-
	{ Før Gifte	-	-	-	-	-	-	-	-
Til sammen:									
Ugifte		199	249	118	188	-	4	33	3
Gifte		463	449	115	168	2	3	275	7
Før Gifte		3	17	2	9	2	2	36	2
Ægtesk. Stilling uopg.		3	3	-	2	-	1	-	-
Ialt		682	730	242	372	2	10	344	12

fordelt efter Livsstilling, Alder og ægteskabelig Stilling.

stilling er. a. Mænd (Forts.).											Alder og ægteskabelig Stilling.
B. Selvstændigt Arbeidende.											
Fædrift, Skog- Fiskeri.			II. Ved Grubedrift og Industri.			III. Ved Handel, Omsætning og Samfærsel.					
Ved anden Land- bo- næring.	Ved Skog- drift og Jagt.	Ved Fiskeri.	Grube- skjær- pere.	Baad- flik- kere.	Andre ved Smaa- indu- stri.	Handels- karle, Kræmmere, Fæhand- lere, Opkjø- bere og andre Smaa- handlere.	Ved Herber- gering og Bevært- ning.	Arbeids- vognmænd, Fragte- kjørere, Turist- fører for egen Regning m. m.	Baad- mænd, Færge- mænd m. m.	Dykker for egen Regning.	
46	47	48	49	50	51	52	53	54	55	56	
4	19	246	-	-	92	74	2	29	5	-	u. } 15
-	1	10	-	-	3	-	-	3	-	-	g. } -20.
-	-	-	-	-	-	2	-	-	-	-	f. g. }
4	15	6 062	6	-	145	241	4	74	4	-	u. } 20
1	1	916	1	-	48	45	-	54	3	-	g. } -25.
-	-	10	-	-	-	-	-	1	-	-	f. g. }
5	15	3 348	5	-	91	226	3	56	4	-	u. } 25
2	4	2 870	1	-	97	132	3	128	3	-	g. } -30.
-	-	29	-	-	1	2	-	-	-	-	f. g. }
6	3	1 493	7	1	65	170	1	35	6	-	u. } 30
2	5	3 435	1	-	125	199	3	158	8	-	g. } -35.
-	-	71	-	-	3	6	1	3	1	-	f. g. }
2	4	772	-	-	49	131	-	29	2	-	u. } 35
1	6	3 436	-	-	115	210	-	192	21	-	g. } -40.
-	-	110	-	-	6	9	1	6	-	-	f. g. }
2	3	472	-	-	36	93	-	10	2	-	u. } 40
3	4	2 977	-	-	136	231	1	162	25	-	g. } -45.
-	-	4 125	-	-	8	11	-	5	-	-	f. g. }
1	3	352	-	-	35	72	-	10	1	-	u. } 45
3	5	2 911	1	-	138	185	2	127	33	-	g. } -50.
2	-	1 186	-	-	6	14	-	15	-	-	f. g. }
2	4	299	1	-	32	68	-	6	-	-	u. } 50
4	5	2 369	-	-	120	191	2	162	25	1	g. } -55.
-	-	1 196	-	-	2 15	2 18	-	9	1	-	f. g. }
2	6	363	1	-	79	72	-	13	5	-	u. } 55
9	5	3 130	1	-	241	296	1	202	60	-	g. } -65.
-	3	8 473	-	-	38	46	1	23	5	-	f. g. }
1	2	179	1	-	70	48	1	2	3	-	u. } 65
9	4	1 659	-	1	247	169	3	96	49	-	g. } -75.
2	3	514	-	-	2 114	59	1	18	12	-	f. g. }
-	-	44	-	-	26	11	-	1	1	-	u. } 75
2	1	367	-	1	107	26	1	17	4	-	g. } -85.
1	2	1 223	-	-	80	25	-	7	3	-	f. g. }
-	-	2	-	-	1	2	-	-	-	-	u. } 85
-	-	15	-	-	5	3	-	2	-	-	g. } og
-	-	15	-	-	7	2	-	-	-	-	f. g. } der-
-	-	37	1	-	3	37	-	-	-	-	u. } uopg.
-	-	44	-	-	3	22	-	1	-	-	g. } Al-
-	-	6	-	-	2	5	-	-	-	-	f. g. } der.
29	74	13 669	22	1	724	1 245	11	265	33	-	Tils.: Ugifte.
36	41	24 139	5	2	1 385	1 709	16	1 304	231	1	Gifte.
5	8	10 1 958	-	-	4 280	5 199	2	2 87	22	-	Før Gifte.
-	-	74	1	-	9	58	-	1	-	-	Uopgivet.
70	124	39 840	28	3	2 398	3 211	29	1 657	286	1	Ialt.

Tabel 2 (Forts.). Tilstedeværende Personer, 15 Aar og derover,

Alder, Fødselsaar og ægteskabelig Stilling.	3. Detaillerede Livs-								
	B. Selvst. Arb. (Forts.).			C. Embedsmænd.					
	IV. Ved immateriel Virksomhed.			Ved Omsætning og Samfærsel: Postmestre.	Ved den civile Administration, Domstolene m. m.	Ved Armeen, Marinen, Udskrivningen og Intendanturen.	Ved Sundhedsvæsenet.	Ved Undervisningen.	Ved Kirken.
	Ved Sundhedsvæsenet.	Ved Undervisningen.	Ved literær og kunstnerisk Virksomhed.						
I. Riget.	57	58	59	60	61	62	63	64	65
15—20 fødte	-	-	5	-	-	2	-	-	-
1885—1881. { Ugifte ...	-	-	1	-	-	-	-	-	-
{ Gifte	-	-	-	-	-	-	-	-	-
{ Før Gifte	-	-	-	-	-	-	-	-	-
20—25 fødte	4	-	19	-	3	143	-	1	2
1880—1876. { Ugifte ...	1	-	4	-	-	5	-	-	1
{ Gifte	-	-	-	-	-	-	-	-	-
{ Før Gifte	-	-	-	-	-	-	-	-	-
25—30 fødte	-	-	8	-	8	91	2	-	13
1875—1871. { Ugifte ...	-	-	5	-	2	56	-	1	14
{ Gifte	-	-	1	-	-	-	-	-	-
{ Før Gifte	-	-	-	-	-	-	-	-	-
30—35 fødte	4	1	6	1	15	40	4	6	21
1870—1866. { Ugifte ...	5	-	14	2	19	86	6	12	36
{ Gifte	-	-	-	-	2	2	-	-	1
{ Før Gifte	-	-	-	-	-	-	-	-	-
35—40 fødte	2	-	8	-	7	25	1	7	6
1865—1861. { Ugifte ...	2	-	9	5	35	114	15	22	71
{ Gifte	-	-	-	-	1	-	-	-	1
{ Før Gifte	-	-	-	-	-	-	-	-	-
40—45 fødte	-	-	4	-	12	6	1	11	7
1860—1856. { Ugifte ...	2	-	7	4	43	45	10	27	72
{ Gifte	-	-	-	-	2	4	1	3	3
{ Før Gifte	-	-	-	-	-	-	-	-	-
45—50 fødte	-	-	5	2	16	9	3	7	4
1855—1851. { Ugifte ...	4	3	4	7	49	38	24	33	107
{ Gifte	-	-	-	-	3	1	1	2	2
{ Før Gifte	-	-	-	-	-	-	-	-	4
50—55 fødte	-	-	3	-	11	9	1	9	6
1850—1846. { Ugifte ...	1	-	3	11	90	69	33	19	104
{ Gifte	-	-	-	-	5	2	9	1	2
{ Før Gifte	-	-	-	-	-	-	-	-	5
55—65 fødte	-	-	2	1	16	11	3	8	6
1845—1836. { Ugifte ...	6	-	8	16	121	126	35	45	140
{ Gifte	3	-	1	1	1	18	14	3	2
{ Før Gifte	-	-	-	-	-	-	-	-	8
65—75 fødte	-	-	1	-	8	2	-	2	3
1835—1826. { Ugifte ...	6	-	1	10	69	21	13	19	46
{ Gifte	-	-	3	1	19	5	2	3	8
{ Før Gifte	-	-	-	-	-	-	-	-	-
75—85 fødte	1	-	1	1	5	-	-	-	-
1825—1816. { Ugifte ...	1	-	1	2	14	3	-	2	8
{ Gifte	-	-	-	2	9	3	1	1	3
{ Før Gifte	-	-	-	-	-	-	-	-	-
85 og derover fødte	-	-	-	-	-	-	-	-	-
1815 eller tidligere. { Ugifte ...	-	-	-	-	-	-	-	-	-
{ Gifte	-	-	-	-	1	-	-	-	-
{ Før Gifte	-	-	-	-	-	-	-	-	-
Uopgiven Alder eller Fødselsaar.	-	-	-	-	-	2	-	-	-
{ Ugifte ...	-	-	-	-	-	2	-	-	-
{ Gifte	-	-	-	-	2	2	-	-	1
{ Før Gifte	-	-	-	-	1	-	-	-	-
Tilsammen:									
Ugifte	11	1	62	5	101	340	15	51	68
Gifte	28	3	57	57	445	565	136	180	600
Før Gifte	3	-	5	4	3	62	4	9	33
Ægtesk. Stilling uopg.	-	-	2	-	-	6	-	-	-
Ialt	42	4	126	66	614	942	160	242	701

fordelt efter Livsstilling, Alder og ægteskabelig Stilling.

stillinger. a. Mænd (Forts.).

D. Bestillingsmænd.										Alder og ægteskabelig Stilling.
I. Ved Jordbrug og Skogdrift.		II. Ved Grubedrift, Bergværksdr. og Industri.			III. Ved Handel, Omsætning og Samfærse.					
Ved Jordbrug, Fædrift, Have- dyrkning og Gartneri.	Ved Skogdrift og Jagt.	Ingeniører m. m. ved Kongsberg Sølvværk.	Ved kommunale Elektricitetsv. milit. Værkst. m. m.	Ved Anlæg og Vedligehold af Kommunkationer.	Ved Norges Bank og Hypothekbanken.	Driftsbestyrere, Ingeniører, Stationsmestrem. m. m. ved Jernbanedrift.	Lokomotivførere, Konduktører.	Stationsfuldmægtige og Kontorister m. m. ved Jernbaner.	Expeditioner og Vognskrivere m. m. ved Jernbaner.	
66	67	68	69	70	71	72	73	74	75	
-	-	-	11	11	4	3	-	53	7	u. } 15
-	-	-	-	-	-	-	-	-	-	g. } -20.
-	-	-	-	-	-	-	-	-	-	f. g. } -
3	2	-	28	66	9	18	11	134	15	u. } 20
1	-	-	4	5	1	1	4	32	3	g. } -25.
-	-	-	-	-	-	-	-	-	-	f. g. } -
7	2	-	16	90	7	23	20	111	13	u. } 25
5	-	1	11	40	4	12	53	136	16	g. } -30.
-	-	-	2	1	-	-	-	2	-	f. g. } -
2	1	-	4	31	8	7	10	39	4	u. } 30
6	2	1	23	58	7	12	99	91	13	g. } -35.
-	-	-	-	1	-	-	-	-	-	f. g. } -
3	1	-	-	9	2	5	10	15	5	u. } 35
4	3	1	20	47	7	46	114	78	19	g. } -40.
-	-	-	-	-	1	1	2	1	1	f. g. } -
-	-	-	2	3	1	4	4	5	2	u. } 40
2	6	3	14	24	3	62	113	36	21	g. } -45.
-	-	-	2	-	-	1	4	1	-	f. g. } -
2	2	-	1	5	1	3	1	3	-	u. } 45
3	3	-	7	31	8	62	76	26	22	g. } -50.
-	-	-	-	1	-	2	8	2	-	f. g. } -
-	2	-	-	2	2	2	-	2	1	u. } 50
1	1	3	13	15	14	48	56	27	15	g. } -55.
-	-	-	1	1	-	3	1	3	2	f. g. } -
1	1	-	1	2	4	-	1	-	-	u. } 55
2	4	2	4	15	8	57	26	13	16	g. } -65.
-	-	-	-	2	3	4	2	4	-	f. g. } -
-	-	-	1	1	-	1	-	-	-	u. } 65
2	2	-	4	6	11	13	5	7	4	g. } -75.
1	1	1	-	2	3	-	-	2	-	f. g. } -
1	-	-	-	-	-	-	-	-	-	u. } 75
-	-	-	-	1	-	1	-	-	-	g. } -85.
-	-	-	-	-	1	-	-	-	-	f. g. } -
-	-	-	-	-	-	-	-	-	-	u. } 85
-	-	-	-	-	-	-	-	-	-	g. } og
-	-	-	-	-	-	-	-	-	-	f. g. } der-
-	-	-	-	2	-	-	-	3	-	u. } uopg.
-	1	-	-	2	-	1	-	1	1	g. } Al-
-	-	-	-	-	-	-	-	1	-	f. g. } der.
19	11	-	64	222	38	66	57	365	47	Tils.: Ugifte.
26	22	11	100	244	63	315	546	447	130	Gifte.
1	1	1	5	8	8	11	17	16	3	Før Gifte.
-	-	-	-	1	-	-	1	-	-	Uopgivet.
46	34	12	169	475	109	392	621	828	180	Ialt.

Tabel 2 (Forts.). Tilstedeværende Personer, 15 Aar og derover,

Alder, Fødselsaar og ægteskabelig Stilling.	3. Detaillerede Livs-									
	D. Bestillingsmænd (Forts.).									
	III. Ved Handel, Omsætning og Samfærsel (Forts.).					IV. Ved immateriel Virksomhed.				
	Ved Post-, Telegraf- og Telefonvæsen.	Ved Fløilning og Sokning.	Lods-oldermænd.	Andre ved Havnevæsen, Fyrvæsen og Lods-væsen.	Ved den civile Administration, Domstolene m. m.	Ved Armeen, Marinen, Udskrivningen og Intendanturen.	Ved Sundheds-væsenet.	Ved Undervisningen.	Ved kommunale Biblioteker m. m.	Ved kirkelige, religiøse og moralske Anliggender.
I. Riget.	76	77	78	79	80	81	82	83	84	85
15—20 fødte	Ugifte ... 144	-	-	6	148	54	1	7	3	3
1885—1881.	Gifte -	-	-	-	1	-	-	-	-	-
	Før Gifte -	-	-	-	-	-	-	-	-	-
20—25 fødte	Ugifte ... 308	-	-	4	390	505	14	535	-	14
1880—1876.	Gifte 29	-	-	-	59	43	2	33	-	-
	Før Gifte 1 1	-	-	-	1	-	-	-	-	-
25—30 fødte	Ugifte ... 169	-	-	5	431	338	50	493	-	25
1875—1871.	Gifte 68	-	-	4	360	223	21	197	-	20
	Før Gifte 1	-	-	-	4	1	-	2	-	-
30—35 fødte	Ugifte ... 58	-	-	3	212	109	40	231	-	14
1870—1866.	Gifte 98	1	-	8	517	248	80	427	2	60
	Før Gifte 1 3	-	-	-	6	2	1 2	7	-	3
35—40 fødte	Ugifte ... 29	-	-	-	122	31	10	125	1	11
1865—1861.	Gifte 94	-	-	13	535	266	78	499	-	103
	Før Gifte 1 4	-	-	-	18	1 7	2	11	-	2
40—45 fødte	Ugifte ... 19	-	-	4	75	28	3	68	-	3
1860—1856.	Gifte 78	2	-	28	476	235	35	522	1	103
	Før Gifte 4	1	-	1	21	12	-	19	-	3
45—50 fødte	Ugifte ... 10	-	-	3	29	10	8	43	-	6
1855—1851.	Gifte 63	1	2	42	382	219	26	364	-	88
	Før Gifte 4	-	-	4	24	10	1 3 2	23	-	3
50—55 fødte	Ugifte ... 6	-	-	6	25	4	2	31	-	2
1850—1846.	Gifte 54	1	-	57	358	134	27	269	2	100
	Før Gifte 2	-	-	2	36	10	1	33	1	8
55—65 fødte	Ugifte ... 17	-	-	10	36	6	5	42	-	4
1845—1836.	Gifte 97	3	9	80	472	115	35	408	1	185
	Før Gifte 10	-	2	8 2	59	13	5	39	-	21
65—75 fødte	Ugifte ... 5	-	-	1	18	1	1	5	-	3
1835—1826.	Gifte 54	-	3	45	218	14	11	79	-	54
	Før Gifte 16	1	2	8	64	6	3	15	-	10
75—85 fødte	Ugifte ... 1	-	-	-	3	-	-	-	-	1
1825—1816.	Gifte 6	-	1	3	48	2	2	4	-	8
	Før Gifte 9	-	-	2	26	2	1	2	-	5
85 og derover fødte	Ugifte ... -	-	-	-	-	-	-	-	-	-
1815 eller tidligere.	Gifte -	-	-	-	1	-	-	-	-	-
	Før Gifte -	-	-	1	1	-	-	-	-	-
Uopgiven Alder eller Fødselsaar.	Ugifte ... 3	-	-	-	5	6	-	2	-	-
	Gifte 3	-	-	1	3	-	-	3	-	-
	Før Gifte 2	-	-	-	1	1	-	-	-	-
Til sammen:										
Ugifte	769	-	-	42	1 494	1 092	134	1 582	4	86
Gifte	644	8	15	281	3 430	1 499	317	2 805	6	721
Før Gifte	3 56	2	4	26	2 261	1 64	2 17	2 151	1	55
Ægtesk. Stilling uopg.	3	-	-	-	7	9	1	13	-	-
Ialt	1 472	10	19	349	5 192	2 664	469	4 551	11	862

fordelt efter Livsstilling, Alder og ægteskabelig Stilling.

stillinger. a. Mænd (Forts.).

V. Ved husligt eller ikke nærmere betegnet Arbejde.	E. Private Chefer og Bestyrere.								Alder og ægte- skabelig Stilling.
	I. Ved Jordbrug, Fædrift, Skogdrift, Fiskeri.				II. Ved Grubedrift, Bergværksdrift, Industri.				
	Ved Jordbrug, Fædrift, Have- dyrkning og Gartneri.	Ved Skogdrift og Jagt.	Ved Fiskeri.	Ved Bergværks- drift, Stenbrud, Torvdrift og Isdrift.	Ved Fabrik- industri.	Ved Haand- værks- industri.	Ved Baad- byggeri.	Ved anden Smaa- industri.	
86	87	88	89	90	91	92	93	94	
-	-	3	1	-	20	3	-	-	u. } 15
-	-	-	-	-	2	-	-	-	g. } -20.
-	-	-	-	-	-	-	-	-	f. g. }
-	13	10	2	-	27	13	-	1	u. } 20
1	4	1	-	-	33	1	-	-	g. } -25.
-	-	-	-	-	3	-	-	-	f. g. }
1	15	17	3	2	46	12	-	2	u. } 25
-	16	4	7	7	106	22	-	-	g. } -30.
-	-	-	-	-	3	-	-	-	f. g. }
-	19	9	3	2	27	8	-	1	u. } 30
1	17	10	17	4	122	37	-	1	g. } -35.
-	-	1	-	-	2	1	-	-	f. g. }
-	5	3	-	1	16	3	-	2	u. } 35
-	17	14	17	5	100	26	-	2	g. } -40.
-	1	-	-	-	-	-	-	-	f. g. }
-	1	2	2	-	13	1	-	-	u. } 40
-	10	13	16	7	100	13	-	3	g. } -45.
-	-	-	-	-	4	2	-	-	f. g. }
1	2	4	-	-	5	1	-	-	u. } 45
-	2	16	10	3	78	14	-	-	g. } -50.
-	-	2	1	-	7	-	-	-	f. g. }
-	-	-	-	1	6	3	-	-	u. } 50
2	2	12	9	7	70	11	-	1	g. } -55.
-	-	2	-	-	8	1	-	-	f. g. }
-	-	1	-	-	6	1	-	-	u. } 55
-	5	23	14	3	46	17	-	2	g. } -65.
-	2	2	1	1	4	2	-	-	f. g. }
-	-	1	-	-	1	-	-	-	u. } 65
-	1	7	-	1	7	5	-	-	g. } -75.
-	-	-	-	-	2	1	-	-	f. g. }
-	-	-	-	-	-	-	-	-	u. } 75
-	-	-	-	-	3	1	-	-	g. } -85.
-	-	-	1	1	1	-	-	-	f. g. }
-	-	-	-	-	-	-	-	-	u. } 85
-	-	-	-	-	-	-	-	-	g. } og
-	-	-	-	-	-	-	-	-	f. g. } der-
-	-	-	-	-	-	-	-	-	over.
-	-	-	-	-	-	-	1	-	u. } uopg.
-	-	-	-	-	-	-	-	-	g. } Al-
-	-	-	-	-	-	1	-	-	f. g. } der.
2	55	50	11	6	167	45	1	6	Tils.:
4	74	100	90	37	667	147	-	9	Ugifte.
-	3	7	3	2	34	8	-	-	Før Gifte.
-	-	5	-	-	4	-	-	-	Uopgivet.
6	132	162	104	45	872	200	1	15	Ialt.

Tabel 2 (Forts.). Tilstedeværende Personer, 15 Aar og derover,

Alder, Fødselsaar og ægteskabelig Stilling.	3. Detaillerede Livs-							
	E. Private Chefer							
	III. Ved Handel, Omsætning og Samfærsel.							
	Ved Handel og Pengeomsætning.	Ved Herbergning og Beværtning.	Ved almindelig Landtransport.	Ved Sporveidrift.	Ved Telefoner.	Skibsførere, Jægteførere.	Disponenter og Kontorchefer hos Skibsnedere og ved Dampskibsselskaber.	Ved Flødning og Sokning.
	95	96	97	98	99	100	101	102
I. Riget.								
15—20 fødte	8	-	-	-	-	14	-	1
1885—1881. Født	-	-	-	-	-	1	-	-
20—25 fødte	70	3	-	-	-	96	-	1
1880—1876. Født	11	1	-	-	-	19	-	-
25—30 fødte	74	4	1	-	1	168	2	-
1875—1871. Født	67	5	1	-	-	171	2	-
30—35 fødte	56	3	1	3	-	131	1	-
1870—1866. Født	132	9	5	-	1	319	1	1
35—40 fødte	17	2	-	-	-	62	3	-
1865—1861. Født	110	4	2	-	1	478	6	-
40—45 fødte	19	-	-	-	-	62	-	1
1860—1856. Født	120	2	1	-	2	564	7	1
45—50 fødte	8	1	-	-	-	20	-	-
1855—1851. Født	15	1	-	-	-	44	-	-
50—55 fødte	86	1	3	-	3	527	9	-
1850—1846. Født	3	-	-	-	-	20	-	-
55—65 fødte	11	-	-	-	-	33	-	-
1845—1836. Født	85	4	1	-	1	449	11	1
65—75 fødte	10	-	1	-	-	27	1	1
1835—1826. Født	97	6	-	-	2	482	13	3
75—85 fødte	16	-	-	-	1	49	1	-
1825—1816. Født	7	-	-	-	-	6	1	-
85 og derover fødte	31	-	-	-	-	142	3	1
1815 eller tidligere. Født	9	-	-	-	-	24	-	-
Uopgiven Alder eller Fødselsaar.	1	-	-	-	-	-	-	-
	6	-	-	-	-	7	-	-
	4	-	-	-	-	5	-	-
	-	-	-	-	-	-	-	-
	-	-	-	-	-	-	-	-
	-	-	-	-	-	1	-	-
	-	-	-	-	-	3	-	-
	3	1	-	-	-	11	-	-
	-	-	-	-	-	-	-	-
Tilsammen:								
Ugifte	288	13	3	3	1	646	8	4
Giftede	748	33	13	-	10	3 170	52	7
Før Giftede	51	2	-	-	2	161	1	-
Ægtesk. Stilling uopg.	3	-	-	-	1	15	-	1
Ialt	1 090	48	16	3	14	3 992	61	12

fordelt efter Livsstilling, Alder og ægteskabelig Stilling.

stillinger. a. Mænd (Forts.).

og Bestyrere (Forts.).

IV. Ved immateriel Virksomhed.			V. Ved husl. ell. ikke nærm. betegn. Arb.		F. Private Betjente. I. Ved Jordbrug, Fædrift, Skogdrift, Fiskeri.			Alder og ægteskabelig Stilling.
Ved Sundheds- væsenet.	Ved Under- visningen.	Ved literær og kunstnerisk Virksomhed.	Ved husligt Arbeide.	Ubestemt eller ikke nærmere betegnet Arbeide.	Ved Jordbrug, Fædrift, Have- dyrkning og Gartneri.	Ved Skogdrift og Jagt.	Ved Fiskeri.	
103	104	105	106	107	108	109	110	
-	-	1	-	1	116	2	-	u. } 15
-	-	-	-	-	-	-	-	g. } --20.
-	-	-	-	-	-	-	-	f. g. } --20.
-	2	8	-	1	472	19	3	u. } 20
-	-	4	1	-	51	-	-	g. } --25.
-	-	-	-	-	-	-	-	f. g. } --25.
-	2	7	1	6	404	10	1	u. } 25
1	2	12	6	4	127	7	3	g. } --30.
-	-	-	-	-	2	-	-	f. g. } --30.
4	6	8	1	3	197	12	3	u. } 30
4	1	18	7	5	188	12	1	g. } --35.
-	1	-	-	-	4	-	-	f. g. } --35.
-	3	5	1	1	111	7	-	u. } 35
2	7	31	5	5	165	11	5	g. } --40.
-	-	-	-	-	3	1	-	f. g. } --40.
-	-	8	1	-	65	10	1	u. } 40
-	4	15	7	5	153	15	3	g. } --45.
-	-	-	-	-	10	-	-	f. g. } --45.
-	1	1	-	-	53	-	-	u. } 45
-	-	12	6	2	115	18	1	g. } --50.
-	-	-	2	-	10	-	-	f. g. } --50.
-	-	2	4	-	48	4	1	u. } 50
2	2	9	7	3	112	9	5	g. } --55.
-	-	-	1	-	15	2	-	f. g. } --55.
-	1	1	1	-	41	1	-	u. } 55
1	1	9	8	3	106	15	1	g. } --65.
-	-	-	2	1	22	1	-	f. g. } --65.
-	-	-	-	-	17	-	-	u. } 65
2	-	3	2	-	47	11	-	g. } --75.
-	-	-	1	-	19	1	-	f. g. } --75.
-	-	1	-	-	5	-	-	u. } 75
-	-	-	2	-	10	-	-	g. } --85.
-	-	-	1	-	10	1	1	f. g. } --85.
-	-	-	-	-	1	1	-	u. } 85
-	-	-	-	-	-	-	-	g. } og
-	-	-	-	-	1	-	-	f. g. } der-
-	-	-	-	-	-	-	-	over.
-	-	-	-	-	4	-	-	u. } uopg.
-	-	1	-	-	2	2	-	g. } Al-
-	-	-	-	-	-	-	-	f. g. } der.
4	15	42	9	12	1 534	66	9	Tils.: Ugifte.
12	17	114	51	27	1 076	100	19	Gifte.
-	1	-	7	1	96	6	1	Før Gifte.
-	-	1	-	6	7	1	-	Uopgivet.
16	33	157	67	46	2 713	173	29	Ialt.

Tabel 2 (Forts.). Tilstedeværende Personer, 15 Aar og derover,

Alder, Fødselsaar og ægteskabelig Stilling.		3. Detaillerede Livs-								
		F. Private								
		II. Ved Grubedrift, Bergværksdrift, Industri.					III. Ved Handel,			
		Ved Bergværksdrift, Stenbrud, Torv- og Isdrift.	Ved Fabrikindustri	Ved Haandværksindustri.	Ved Smaaindustri.	Ved private Telefonanlæg.	Ved Handel.	Ved Pengeomsætning.	Ved Herberg og Beværtning.	Ved almindelig Landtransport.
I. Riget.	III	II2	II3	II4	II5	III6	III7	III8	III9	
15—20	{ Ugifte ...	7	274	20	2	3	2 626	359	14	3
fødte	{ Gifte.....	-	3	-	-	-	2	-	-	-
1885—1881.	{ Før Gifte	-	-	-	-	-	-	-	-	-
20—25	{ Ugifte ...	21	600	78	4	1	2 823	488	20	-
fødte	{ Gifte.....	2	87	8	1	-	153	27	3	-
1880—1876.	{ Før Gifte	-	-	-	-	-	2	-	-	-
25—30	{ Ugifte ...	13	377	34	3	3	1 279	241	13	1
fødte	{ Gifte.....	7	301	25	1	1	482	93	8	2
1875—1871.	{ Før Gifte	-	3	-	-	-	3	-	-	-
30—35	{ Ugifte ...	10	151	22	-	1	489	98	9	1
fødte	{ Gifte.....	16	418	49	1	1	550	147	9	-
1870—1866.	{ Før Gifte	-	6	1	-	-	14	4	-	-
35—40	{ Ugifte ...	1	72	8	1	1	237	60	4	1
fødte	{ Gifte.....	10	374	48	4	1	431	152	9	-
1865—1861.	{ Før Gifte	-	1 18	1	-	-	20	1 6	-	1
40—45	{ Ugifte ...	2	45	4	-	-	138	45	2	-
fødte	{ Gifte.....	9	373	39	2	1	354	117	3	1
1860—1856.	{ Før Gifte	-	2 14	3	-	-	1 18	5	1	-
45—50	{ Ugifte ...	4	22	1	-	1	61	28	1	-
fødte	{ Gifte.....	3	287	15	2	-	256	82	11	1
1855—1851.	{ Før Gifte	-	14	1	-	-	16	1 10	2	-
50—55	{ Ugifte ...	-	18	2	-	-	46	16	1	1
fødte	{ Gifte.....	3	182	12	3	-	170	47	5	1
1850—1846.	{ Før Gifte	2	1 19	-	-	-	25	7	-	-
55—65	{ Ugifte ...	-	15	2	-	-	59	15	1	-
fødte	{ Gifte.....	6	233	19	1	-	163	108	1	1
1845—1836.	{ Før Gifte	3	32	-	-	-	32	10	-	-
65—75	{ Ugifte ...	-	7	-	-	-	14	8	-	-
fødte	{ Gifte.....	1	91	6	2	-	45	49	1	1
1835—1826.	{ Før Gifte	2	22	-	-	-	21	21	-	-
75—85	{ Ugifte ...	-	-	-	-	-	3	1	1	-
fødte	{ Gifte.....	-	9	1	-	-	3	5	-	-
1825—1816.	{ Før Gifte	-	6	-	-	-	7	4	-	-
85 og derover	{ Ugifte ...	-	-	-	-	-	-	-	-	-
fødte	{ Gifte.....	-	-	-	-	-	-	-	-	-
1815 eller tidligere.	{ Før Gifte	-	-	-	-	-	-	-	-	-
Uopgiven	{ Ugifte ...	-	4	-	-	-	26	6	-	-
Alder eller	{ Gifte.....	-	1	-	-	-	12	-	-	-
Fødselsaar.	{ Før Gifte	-	-	-	-	-	1	1	-	-
Tilsammen:										
Ugifte		58	1 585	171	10	10	7 801	1 365	66	7
Gifte		57	2 359	222	17	4	2 621	827	50	7
Før Gifte		7	4 134	6	-	-	1 159	2 68	3	1
Ægtesk. Stilling uopg.		-	14	1	-	1	62	3	-	-
Ialt		122	4 092	400	27	15	10 643	2 263	119	15

Tabel 2 (Forts.). Tilstedeværende Personer, 15 Aar og derover,

Alder, Fødselsaar og ægteskabelig Stilling.	3. Detaillerede Livs-								
	F. Private Be- tjente (Forts.).			G. For-					
	V.			I. Ved Jordbrug, Fædrift, Skogdrift, Fiskeri.			II. Ved Grubedrift, Bergværks-		
	Ved husligt Ar- beide.	Ubestemt eller ikke nærmere betegnet Arbeide.	Ved Jordbrug, Fædrift, Have- dyrkning og Gartneri.	Ved Skog- drift og Jagt.	Ved Fiskeri.	Ved Grubedrift, Bergværks- drift, Sten- brud, Torv- og Isdrift.	Ved Fabrik- industri.	Ved Haand- værks- industri.	Ved Baad- byg- geri.
I. Riget.	131	132	133	134	135	136	137	138	139
15—20	{ Ugifte ...	65	53	3	-	1	3	5	-
fødte	{ Gifte.....	-	1	-	-	1	-	-	-
1885—1881.	{ Før Gifte	-	-	-	-	-	-	-	-
20—25	{ Ugifte ...	156	67	11	-	3	26	24	-
fødte	{ Gifte.....	2	11	7	-	2	9	9	-
1880—1876.	{ Før Gifte	-	-	-	-	-	-	-	-
25—30	{ Ugifte ...	116	39	12	1	4	33	26	2
fødte	{ Gifte.....	1	18	21	4	1	15	66	22
1875—1871.	{ Før Gifte	-	-	-	-	-	2	1	-
30—35	{ Ugifte ...	67	36	11	-	4	21	16	-
fødte	{ Gifte.....	5	35	29	14	1	25	135	41
1870—1866.	{ Før Gifte	-	2	-	-	-	5	-	-
35—40	{ Ugifte ...	24	8	1	2	3	13	3	-
fødte	{ Gifte.....	11	25	17	15	5	30	171	47
1865—1861.	{ Før Gifte	-	3	4	-	-	3	1	2
40—45	{ Ugifte ...	20	11	1	-	3	9	3	-
fødte	{ Gifte.....	8	25	27	13	11	32	167	46
1860—1856.	{ Før Gifte	1	4	2	1	1	1	6	1
45—50	{ Ugifte ...	11	5	5	-	3	4	1	-
fødte	{ Gifte.....	4	27	22	18	6	26	184	36
1855—1851.	{ Før Gifte	-	3	3	2	-	2	7	1
50—55	{ Ugifte ...	9	3	1	-	1	4	6	-
fødte	{ Gifte.....	4	17	11	12	7	26	112	20
1850—1846.	{ Før Gifte	-	2	-	1	-	-	5	5
55—65	{ Ugifte ...	10	6	2	-	1	3	4	-
fødte	{ Gifte.....	8	20	16	14	5	16	127	19
1845—1836.	{ Før Gifte	2	3	1	3	-	5	8	4
65—75	{ Ugifte ...	1	13	4	-	-	4	1	-
fødte	{ Gifte.....	5	11	4	6	3	4	43	8
1835—1826.	{ Før Gifte	1	1	11	4	1	-	1	16
75—85	{ Ugifte ...	-	-	-	-	-	-	-	-
fødte	{ Gifte.....	-	-	-	-	-	2	6	-
1825—1816.	{ Før Gifte	-	-	1	1	-	-	3	-
85 og derover	{ Ugifte ...	-	-	-	-	-	-	-	-
fødte	{ Gifte.....	-	-	-	-	-	-	-	-
1815 eller tidligere.	{ Før Gifte	-	-	1	-	-	-	-	-
Uopgiven	{ Ugifte ...	-	7	-	-	-	-	-	-
Alder eller	{ Gifte.....	-	2	-	2	-	1	-	-
Fødselsaar.	{ Før Gifte	-	-	-	-	-	-	-	-
Tilsammen:									
Ugifte.....	11	486	241	51	3	23	120	89	2
Gifte.....	48	191	155	98	40	180	1 020	248	2
Før Gifte.....	4	1	18	1	28	12	2	10	2
Ægtesk. Stilling uopg.	-	8	1	-	1	-	-	1	-
Ialt	63	703	425	161	46	213	1 196	351	4

fordelt efter Livsstilling, Alder og ægteskabelig Stilling.

stillinger. a. Mænd (Forts).

mænd.

drift, Industri.

III. Ved Handel, Omsætning og Samfærsel.

Alder
og
ægteskabelig
Stilling.

Ved anden Smaa- industri.	Ved Anlæg og Vedligehold af Kommunikationer.	Ved Handel og Penge- omsætning.	Ved almindelig Land- transport.	Ved Jernbane- og Sporvei- drift.	Ved Telefoner.	Ved Baad- foreninger m. m.	Ved Flødning og Sokning.	Ved Havne- væsen og Fyrvæsen.	
140	141	142	143	144	145	146	147	148	
1	9	4	-	-	-	-	-	-	u. } 15
-	-	-	-	-	-	-	-	-	g. } -20.
-	-	-	-	-	-	-	-	-	f. g. }
1	33	23	1	5	1	-	2	1	u. } 20
1	7	10	1	1	-	-	-	-	g. } -25.
-	-	-	-	-	-	-	-	-	f. g. }
2	35	20	-	1	1	-	3	1	u. } 25
7	55	46	1	11	3	-	2	4	g. } -30.
-	-	-	-	-	-	-	-	-	f. g. }
3	26	13	-	5	1	-	2	1	u. } 30
11	91	86	-	35	9	2	3	1	g. } -35.
-	4	-	-	2	-	-	2	-	f. g. }
2	24	16	-	4	2	-	1	-	u. } 35
17	117	112	2	41	6	-	11	3	g. } -40.
-	4	3	-	1	-	-	-	-	f. g. }
2	11	3	-	1	2	-	-	-	u. } 40
16	119	111	-	67	6	-	10	4	g. } -45.
-	-	1	-	2	1	-	-	-	f. g. }
-	6	-	-	1	-	-	-	-	u. } 45
12	96	114	-	81	6	1	13	5	g. } -50.
1	7	2	-	7	-	-	-	-	f. g. }
-	8	4	-	-	-	-	2	-	u. } 50
4	64	111	-	59	-	2	5	3	g. } -55.
1	5	7	-	5	-	-	2	1	f. g. }
-	6	6	-	-	-	-	1	2	u. } 55
3	82	106	1	56	7	2	8	4	g. } -65.
-	7	15	-	6	-	1	-	-	f. g. }
-	1	1	-	-	-	-	1	1	u. } 65
3	19	39	1	12	-	1	7	7	g. } -75.
-	2	10	-	1	-	-	3	2	f. g. }
-	-	-	-	-	-	-	-	-	u. } 75
-	1	6	-	-	-	-	2	-	g. } -85.
-	1	4	-	-	-	-	-	-	f. g. }
-	-	-	-	-	-	-	-	-	u. } 85.
-	-	-	-	-	-	-	-	-	g. } og
-	-	-	-	-	-	-	-	-	f. g. } der-
-	-	-	-	-	-	-	-	-	g. } over.
-	-	1	-	-	-	-	-	-	u. } uopg.
-	4	1	-	-	-	-	-	-	g. } Al-
-	-	-	-	-	-	-	-	-	f. g. } der.
11	159	91	1	17	8	-	12	7	Tils.:
74	655	742	6	363	37	8	61	24	Ugifte.
2	30	42	-	24	1	1	7	3	Gift.
-	1	1	-	-	-	-	-	-	Før Gift.
-	-	-	-	-	-	-	-	-	Uopgivet.
87	845	876	7	404	46	9	80	34	Ialt.

Tabel 2 (Forts.). Tilstedeværende Personer, 15 Aar og derover,

Alder, Fødselsaar og ægteskabelig Stilling.	3. Detaillerede Livs-							
	G. Formænd (Forts.).							
	IV. Ved immateriel Virksomhed.						V.	
	Ved den civile Administration, Domstolene m. m.	Ved Armeen, Marinen, Udskrivningen og Intendanturen.	Ved Sundhedsvæsenet.	Ved Undervisningen.	Ved literær og kunstnerisk Virksomhed.	Ved kirkelige, religiøse og moralske Anliggender.	Ved husligt Arbejde.	Ved ubestemt eller ikke nærmere betegnet Arbejde.
	149	150	151	152	153	154	155	156
I. Riget.								
15—20 fødte	-	-	-	-	-	-	-	-
1885—1881. Født	-	-	-	-	-	-	-	-
20—25 fødte	-	-	-	-	-	-	-	1
1880—1876. Født	1	1	-	-	-	-	-	-
25—30 fødte	1	-	2	-	-	-	-	-
1875—1871. Født	-	2	3	-	-	-	1	1
30—35 fødte	-	-	1	-	-	-	-	1
1870—1866. Født	2	2	2	-	1	1	4	3
35—40 fødte	1	-	-	-	-	-	-	2
1865—1861. Født	4	2	9	-	-	1	-	4
40—45 fødte	1	-	-	-	-	-	-	1
1860—1856. Født	7	-	4	-	1	-	-	5
45—50 fødte	1	-	1	-	-	-	-	-
1855—1851. Født	7	3	2	-	-	1	2	4
50—55 fødte	-	-	-	-	-	-	-	2
1850—1846. Født	3	1	3	-	-	1	1	4
55—65 fødte	-	-	-	-	-	-	-	-
1845—1836. Født	3	2	-	1	1	2	3	2
65—75 fødte	-	-	-	-	-	-	1	-
1835—1826. Født	4	5	4	1	-	-	1	3
75—85 fødte	-	-	-	-	-	-	-	-
1825—1816. Født	1	-	-	-	-	-	-	-
85 og derover fødte	-	-	-	-	-	-	-	-
1815 eller tidligere. Født	-	-	-	-	-	-	-	-
Uopgiver Alder eller Fødselsaar.	-	-	-	-	-	-	-	-
Tilsammen:								
Ugifte	4	-	4	-	-	-	1	7
Gifte	32	18	27	2	3	6	12	26
Før Gifte	5	2	2	-	1	1	2	9
Ægtesk. Stilling uopg.	-	-	-	-	-	-	-	-
Ialt	41	20	33	2	4	7	15	42

fordelt efter Livsstilling, Alder og ægteskabelig Stilling.

stillinger. a. Mænd (Forts.).

H. Tjenere.										Alder og ægteskabelig Stilling.
I. Ved Jordbrug, Fædrift, Skogdrift, Fiskeri.										
Tjenere sysselsatte ved Jordbrug:			Tjenere sysselsatte som Kvægrøstere o. l.:			Tjenere ved Have- dyrkning og Gartneri.	Tjenere hos Reneiere.	Ved Skog- drift.	Ved Fiskeri.	
hos Gaard- brugere, Leilæn- dingere og Forpagtere.	hos Hus- mænd med Jord.	hos Andre.	hos Gaard- brugere, Leil. og Forp.	hos Hus- mænd med Jord.	hos Andre.					
157	158	159	160	161	162	163	164	165	166	
8 181	130	1 071	216	-	60	1	2	86	361	u. } 15
9	-	3	-	-	-	-	-	-	-	g. } -20.
-	-	-	-	-	-	-	-	-	-	f. g. }
3 215	36	578	97	-	34	-	5	69	285	u. } 20
50	1	12	5	-	10	-	-	2	3	g. } -25.
2	-	-	-	-	-	-	-	-	-	f. g. }
1 366	22	277	42	1	13	1	5	32	120	u. } 25
77	-	28	6	-	9	-	-	-	3	g. } -30.
5	-	2	-	-	-	-	-	-	1	f. g. }
609	8	123	33	-	3	-	2	16	39	u. } 30
49	1	32	13	-	7	-	-	2	1	g. } -35.
12	2	3	1	-	-	-	-	-	1	f. g. }
388	3	53	22	-	3	1	2	5	32	u. } 35
28	1	18	13	-	16	-	-	-	1	g. } -40.
11	-	1	1	-	-	-	-	-	1	f. g. }
287	6	59	27	-	4	-	-	5	22	u. } 40
32	-	18	14	-	11	-	-	1	2	g. } -45.
14	-	4	1	-	-	-	-	-	-	f. g. }
242	3	40	18	-	7	-	1	11	11	u. } 45
27	5	16	12	-	8	-	-	3	2	g. } -50.
17	1	-	1	-	1	-	1	2	-	f. g. }
224	3	37	14	-	2	-	2	4	13	u. } 50
19	2	15	12	-	15	-	-	1	1	g. } -55.
2	19	8	5	-	1	-	-	1	2	f. g. }
321	7	56	31	-	5	-	-	4	13	u. } 55
35	-	26	19	-	18	-	-	1	-	g. } -65.
1	65	9	8	-	3	-	-	1	-	f. g. }
162	3	29	16	1	4	-	-	2	3	u. } 65
26	-	16	13	-	10	-	1	-	-	g. } -75.
1	74	2	10	-	3	-	-	-	-	f. g. }
49	-	8	3	-	2	-	-	-	-	u. } 75
6	1	1	-	-	2	-	-	-	-	g. } -85.
36	-	7	4	-	-	-	-	-	1	f. g. }
1	-	-	-	-	-	-	-	-	-	u. } 85
-	-	-	-	-	-	-	-	-	-	g. } og
-	-	1	-	-	-	-	-	-	-	f. g. } der-
-	-	-	-	-	-	-	-	-	-	over.
31	-	13	1	-	-	-	-	-	2	u. } uopg.
-	-	-	-	-	-	-	-	-	-	g. } Al-
-	-	-	-	-	-	-	-	-	-	f. g. } der.
15 076	221	2 344	520	2	137	3	19	234	901	Tils.:
358	11	185	107	-	106	-	1	10	13	Ugifte.
4	255	48	31	-	8	-	1	5	6	Giftte.
17	1	2	1	-	1	-	-	-	3	Før Giftte.
15 706	240	2 579	659	2	252	3	21	249	923	Uopgivet.
										Ialt.

Tabel 2 (Forts.). Tilstedeværende Personer, 15 Aar og derover,

Alder, Fødselsaar og ægteskabelig Stilling.	3. Detaillerede Livs-							
	H. Tjenere (Forts.).							I. Ved Husmænd med Jord.
	III. Ved Handel, Omsætning og Samfærsel.			IV.	V. Ved husligt Arbejde etc.			
	Ved Handel.	Ved Herber- gering og Bevært- ning.	Tjenere sysselsatte ved Kjøring.	Tjenere sysselsatte som Bud og Viser- gutter.	Ved Under- visnin- gen.	Tjenere ved husligt Arbejde.	Tjenere ved Sygehuse, Straf- anstalter o. l.	
I. Riget.	167	168	169	170	171	172	173	174
15—20								
fødte	60	173	279	69	-	763	4	7
{ Ugifte ...	-	-	-	-	-	1	-	4
{ Gifte	-	-	-	-	-	-	-	-
1885—1881.	-	-	-	-	-	-	-	-
{ Før Gifte	-	-	-	-	-	-	-	-
20—25								
fødte	53	176	149	5	-	467	6	23
{ Ugifte ...	1	19	4	-	-	21	-	178
{ Gifte	-	-	-	-	-	-	-	-
1880—1876.	-	-	-	-	-	-	-	-
{ Før Gifte	-	-	-	-	-	-	-	-
25—30								
fødte	22	78	59	2	1	218	7	47
{ Ugifte ...	5	57	7	-	-	73	-	820
{ Gifte	-	1	2	-	-	1	-	2
1875—1871.	-	-	-	-	-	-	-	-
{ Før Gifte	-	-	-	-	-	-	-	-
30—35								
fødte	7	38	13	-	-	87	4	47
{ Ugifte ...	10	60	5	-	1	91	2	1 501
{ Gifte	-	-	-	-	-	3	-	10
1870—1866.	-	-	-	-	-	-	-	-
{ Før Gifte	-	-	-	-	-	-	-	-
35—40								
fødte	3	24	8	-	-	50	3	42
{ Ugifte ...	10	38	2	-	1	67	5	2 084
{ Gifte	-	1	-	-	-	2	-	35
1865—1861.	-	-	-	-	-	-	-	-
{ Før Gifte	-	-	-	-	-	-	-	-
40—45								
fødte	1	19	11	1	-	36	1	51
{ Ugifte ...	5	26	3	-	1	58	-	2 452
{ Gifte	1	1	-	-	-	5	-	73
1860—1856.	-	-	-	-	-	-	-	-
{ Før Gifte	-	-	-	-	-	-	-	-
45—50								
fødte	-	8	3	1	-	30	-	54
{ Ugifte ...	3	12	1	-	-	56	1	2 756
{ Gifte	-	1	-	-	-	11	-	87
1855—1851.	-	1	-	-	-	-	-	-
{ Før Gifte	-	3	-	-	-	-	-	-
50—55								
fødte	1	3	3	-	-	34	1	46
{ Ugifte ...	4	6	-	-	1	44	-	2 603
{ Gifte	1	-	-	-	-	5	-	99
1850—1846.	-	-	-	-	-	-	-	-
{ Før Gifte	-	-	-	-	-	-	-	-
55—65								
fødte	2	3	4	1	-	44	-	90
{ Ugifte ...	5	8	1	-	-	55	1	4 626
{ Gifte	1	1	2	-	-	1	1	2 312
1845—1836.	-	-	-	-	-	1	1	2
{ Før Gifte	-	-	-	-	-	-	-	-
65—75								
fødte	2	2	-	-	-	23	-	69
{ Ugifte ...	-	-	-	-	-	36	-	3 844
{ Gifte	-	1	1	-	-	16	-	586
1835—1826.	-	-	-	-	-	-	-	-
{ Før Gifte	-	-	-	-	-	-	-	-
75—85								
fødte	-	-	1	-	-	8	-	28
{ Ugifte ...	-	-	-	-	-	6	-	1 442
{ Gifte	-	-	-	-	-	15	-	404
1825—1816.	-	-	-	-	-	-	-	-
{ Før Gifte	-	-	-	-	-	-	-	-
85 og derover								
fødte	1	-	-	-	-	-	-	1
{ Ugifte ...	-	-	-	-	-	-	-	84
{ Gifte	-	1	-	-	-	-	-	65
1815 eller tidligere.	-	-	-	-	-	-	-	-
{ Før Gifte	-	-	-	-	-	-	-	-
Uopgiven								
fødte	2	1	-	2	-	3	1	-
{ Ugifte ...	-	-	-	-	-	2	-	38
{ Gifte	-	-	-	-	-	-	-	2
1815 eller tidligere.	-	-	-	-	-	-	-	-
{ Før Gifte	-	-	-	-	-	-	-	-
Til sammen:								
Ugifte	154	525	530	81	1	1 763	27	505
Gifte	43	226	23	-	4	510	9	22 432
Før Gifte	3	10	3	-	-	68	1	1 675
Ægtesk. Stilling uopg.	-	6	1	-	-	1	-	15
Ialt	200	767	557	81	5	2 342	37	24 627

fordelt efter Livsstilling, Alder og ægteskabelig Stilling.

stillinger. a. Mænd (Forts.).

I. Arbejdere.											Alder og ægteskabelig Stilling.
Jordbrug, Fædrift, Skogdrift, Fiskeri.						II. Ved Grubedrift, Bergværksdrift, Industri.					
Hjemmehørende Børn og Slægtninge sysselsatte ved Jordbrug og Fædrift.			Dag- arbejdere ved Jordbrug m. m.	Ved Have- dyrk- ning og Gart- neri.	Ved anden Land- bo- næring.	Ved Skog- drift og Jagt.	Ved Fiskeri.	Grube- og Berg- værks- arbej- dere.	Sten- brydere m. m., Arbejdere ved Torv- og Isdrift.	Arbejdere ved Fabrik- industri.	
hos Gaard- brugere, Leil. og Forp.	hos Hus- mænd med Jord.	hos Andre.	178	179	180	181	182	183	184	185	
17 622	1 417	1 942	2 838	156	49	3 354	7 853	477	285	8 632	u. } 15
16	1	2	25	-	-	19	18	3	3	73	g. } -20.
-	-	-	1	-	-	-	-	-	-	1	f. g. }
8 397	427	558	1 737	105	46	3 082	465	601	246	6 299	u. } 20
255	18	8	438	6	-	387	11	78	54	1 992	g. } -25.
7	-	-	3	-	-	8	1	-	-	21	f. g. }
3 921	206	200	911	55	18	1 452	93	262	144	2 578	u. } 25
566	29	24	891	23	2	930	35	205	84	4 038	g. } -30.
15	-	-	28	-	-	21	1	4	1	1 55	f. g. }
1 658	105	82	464	11	12	545	48	94	49	917	u. } 30
413	20	11	814	26	2	785	47	231	103	4 023	g. } -35.
1 27	2	-	19	-	1	34	-	9	5	2 74	f. g. }
803	58	49	362	10	7	328	21	50	28	489	u. } 35
235	27	8	836	29	3	729	45	204	80	3 597	g. } -40.
16	1	1	33	2	-	35	2	1	8	1 126	f. g. }
480	45	34	295	7	4	224	13	33	11	261	u. } 40
132	10	4	732	17	3	697	43	153	79	3 211	g. } -45.
13	1	-	39	1	-	36	1	5	1	3 150	f. g. }
264	33	30	242	8	2	127	6	16	5	177	u. } 45
64	7	1	773	24	5	616	47	150	68	2 767	g. } -50.
16	1	1	61	-	-	47	-	11	7	6 172	f. g. }
159	18	18	243	2	6	108	6	18	7	144	u. } 50
37	-	1	808	18	3	511	38	84	56	2 215	g. } -55.
13	-	-	87	2	1	66	6	10	7	2 173	f. g. }
203	18	15	432	12	7	166	10	20	3	142	u. } 55
90	7	11	1 386	29	5	678	35	115	56	2 912	g. } -65.
38	2	13	252	11	2	127	5	10	12	1 370	f. g. }
128	8	9	278	9	1	69	2	2	4	43	u. } 65
137	13	20	1 309	29	2	378	25	28	29	1 214	g. } -75.
100	15	24	503	9	2	154	6	5	6	318	f. g. }
29	-	5	69	3	1	7	1	1	-	11	u. } 75
47	10	7	440	5	-	61	4	1	6	135	g. } -85.
90	15	26	272	5	1	44	1	1	-	93	f. g. }
2	-	-	3	-	-	-	-	-	-	1	u. } 85
3	-	1	24	-	-	-	-	-	-	1	g. } og
6	4	-	14	1	1	5	-	-	-	6	f. g. } der-
9	1	1	29	-	2	43	2	1	-	36	u. } uopg.
2	-	-	7	-	-	19	1	-	-	15	g. } Al-
-	-	-	4	-	1	1	-	-	-	3	f. g. } der.
33 675	2 336	2 943	7 903	378	155	9 505	8 520	1 575	782	19 730	Tils.: Ugifte.
1 997	142	98	8 483	206	25	5 810	349	1 252	618	*26 193	Giftte.
5 341	41	65	1 316	31	9	578	23	1 63	2 42	1 1 562	Før Giftte.
15	2	2	52	-	1	107	6	3	3	37	Uopgivet.
36 028	2 521	3 108	17 754	615	190	16 000	8 898	2 893	1 445	47 522	Ialt.

Tabel 2 (Forts.). Tilstedeværende Personer, 15 Aar og derover,

Alder, Fødselsaar og ægteskabelig Stilling.		3. Detaillerede Livs-							
		I. Arbei-							
		II. Ved Grubedrift, Berg-							
		Af Fabrik-							
		Spiger- og Valseværksarbejdere, Hesteskosømfabrikarbejdere.	Jernstøberi- arbejdere.	Mekaniske Arbejdere, Maskinarbejdere, elektriske Arbejdere, Vognfabrikarbejdere.	Værftsarbejdere, Skibsbyggeri- arbejdere.	Arbejdere ved de militære Værksteder.	Andre ved Metalindustri.	Spinderi- og Væveri- arbejdere samt Arb. v. mindre Fabriker vedk. Textilindustri.	Træsliberi- arbejdere.
		186	187	188	189	190	191	192	193
I. Riget.									
15—20	{ Ugifte ...	86	389	1 526	328	88	312	474	416
fødte	{ Gifte	-	2	8	-	-	4	3	5
1885—1881.	{ Før Gifte	-	-	-	-	-	-	-	-
20—25	{ Ugifte ...	84	234	1 291	324	65	201	226	325
fødte	{ Gifte	37	103	336	104	19	66	93	103
1880—1876.	{ Før Gifte	-	-	3	3	-	1	2	1
25—30	{ Ugifte ...	25	106	497	147	35	85	87	117
fødte	{ Gifte	59	189	637	221	55	129	151	249
1875—1871.	{ Før Gifte	2	-	3	1	1	3	-	4
30—35	{ Ugifte ...	12	34	146	47	17	18	35	58
fødte	{ Gifte	74	177	586	236	71	106	143	213
1870—1866.	{ Før Gifte	-	1	9	3	1	2	4	6
35—40	{ Ugifte ...	7	15	77	31	10	7	13	23
fødte	{ Gifte	80	148	484	226	72	72	170	189
1865—1861.	{ Før Gifte	3	12	19	6	6	6	6	8
40—45	{ Ugifte ...	5	8	42	15	5	10	6	9
fødte	{ Gifte	65	132	396	240	100	57	120	201
1860—1856.	{ Før Gifte	4	7	14	13	3	3	8	14
45—50	{ Ugifte ...	-	7	22	14	3	3	8	8
fødte	{ Gifte	45.	116	336	341	69	39	111	125
1855—1851.	{ Før Gifte	1	8	22	17	4	-	4	9
50—55	{ Ugifte ...	-	5	8	14	2	1	2	4
fødte	{ Gifte	27	79	229	293	62	49	106	79
1850—1846.	{ Før Gifte	-	8	15	25	6	5	6	7
55—65	{ Ugifte ...	-	5	22	17	2	2	5	1
fødte	{ Gifte	30	108	264	604	70	36	125	78
1845—1836.	{ Før Gifte	6	12	36	84	6	6	16	19
65—75	{ Ugifte ...	1	1	3	9	1	1	-	-
fødte	{ Gifte	7	64	108	328	34	21	39	23
1835—1826.	{ Før Gifte	4	10	24	76	3	2	10	4
75—85	{ Ugifte ...	-	1	1	2	-	-	-	-
fødte	{ Gifte	1	5	8	37	2	1	7	-
1825—1816.	{ Før Gifte	-	6	6	22	4	2	3	2
85 og derover	{ Ugifte ...	-	-	-	-	-	-	-	-
fødte	{ Gifte	-	-	-	1	-	-	-	-
1815 eller tidligere.	{ Før Gifte	-	-	-	-	-	-	1	-
Uopgiven Alder eller Fødselsaar.	{ Ugifte ...	-	-	16	2	-	1	1	1
	{ Gifte	-	-	2	-	-	2	-	2
	{ Før Gifte	-	-	-	-	-	-	-	-
Tilsammen:									
Ugifte		220	805	3 651	950	228	641	857	962
Gifte		425	1 123	3 394	2 631	554	582	1 068	1 267
Før Gifte		20	64	151	250	34	30	60	74
Ægtesk. Stilling uopg.		-	1	10	1	-	2	1	2
Ialt		665	1 993	7 206	3 832	816	1 255	1 986	2 305

fordelt efter Livsstilling, Alder og ægteskabelig Stilling.

stillinger. a. Mænd (Forts.).											Alder og ægteskabelig Stilling.
dere (Forts.).											
værksdrift, Industri (Forts.).											
arbejderne var:											
Cellulosefabrikarbejdere.	Papirfabrikarbejdere.	Andre ved Papirindustri.	Sag- og Høvelmestres, Sagbrugs- og Høvlerearbejdere.	Tegl- værksarbejdere.	Glas- værksarbejdere.	Fyrstikfabrikarbejdere.	Garveri- og Barke- mølle- arbejdere.	Korn- mølle- arbejdere.	Bryggeri-, Malteri-, Brænderi- arbejdere.	Andre Fabrik- arbejdere.	
194	195	196	197	198	199	200	201	202	203	204	
330	208	14	2 170	195	319	56	30	215	93	1 383	u. } 15
4	6	-	20	2	1	-	-	1	2	15	g. } -20.
-	-	-	-	-	-	-	-	-	-	1	f. g. }
366	173	12	1 394	176	143	25	26	168	112	954	u. } 20
112	67	2	379	63	36	13	7	61	56	335	g. } -25.
1	-	-	5	-	-	1	-	-	-	4	f. g. }
133	73	1	598	74	51	10	9	83	71	376	u. } 25
256	140	4	860	143	86	23	11	101	132	592	g. } -30.
1	2	-	21	4	1	-	-	-	6	6	f. g. }
42	26	2	220	33	20	3	6	23	31	144	u. } 30
253	128	5	935	147	71	28	14	99	138	599	g. } -35.
5	4	-	22	2	-	1	-	3	-	11	f. g. }
28	13	1	112	27	6	1	2	16	9	91	u. } 35
234	94	8	802	151	68	30	9	100	144	516	g. } -40.
3	4	-	29	5	-	-	-	2	3	14	f. g. }
5	6	-	66	18	4	1	-	5	10	46	u. } 40
180	89	3	785	125	52	18	10	102	133	403	g. } -45.
13	6	-	32	2	-	-	-	5	4	22	f. g. }
8	3	-	55	6	2	2	1	4	4	27	u. } 45
115	69	3	659	101	52	11	11	84	97	343	g. } -50.
5	6	-	51	6	3	-	-	3	6	27	f. g. }
6	2	1	51	5	3	-	1	9	6	24	u. } 50
66	49	1	660	77	30	8	12	48	91	249	g. } -55.
5	1	-	57	8	1	1	-	7	5	16	f. g. }
8	5	1	37	7	-	1	2	5	7	15	u. } 55
83	50	3	824	131	25	15	14	62	90	300	g. } -65.
7	2	-	97	14	7	4	-	9	11	34	f. g. }
2	-	-	8	1	1	-	-	-	1	14	u. } 65
22	15	-	316	38	10	10	6	32	30	111	g. } -75.
3	3	-	85	17	6	3	1	20	8	39	f. g. }
3	-	-	4	2	-	-	-	1	-	-	u. } 75
3	1	-	38	5	2	4	1	5	2	13	g. } -85.
1	-	-	28	2	-	1	-	5	2	9	f. g. }
-	-	-	-	-	-	-	-	-	-	1	u. } 85
-	-	-	-	-	-	-	-	-	-	-	g. } og
-	-	-	1	-	-	-	-	2	-	2	f. g. } der-
-	-	-	-	-	-	-	-	-	-	-	f. g. } over.
3	-	-	4	-	1	-	-	2	-	5	u. } uopg.
2	-	-	2	-	1	-	-	1	-	3	g. } Al-
-	-	-	1	-	-	-	-	2	-	-	f. g. } der.
931	509	32	4 719	544	550	99	77	531	344	3 080	Tils.: Ugifte.
1 330	708	29	6 320	983	434	160	95	696	915	3 479	Gifte.
44	28	-	429	60	18	11	1	58	45	185	For Gifte.
5	1	-	6	-	-	2	-	2	1	3	Uopgivet.
2 310	1 246	61	11 474	1 587	1 002	272	173	1 287	1 305	6 747	Ialt.

Tabel 2 (Forts.). Tilstedeværende Personer, 15 Aar og derover,

Alder, Fødselsaar og ægteskabelig Stilling.		3. Detaillerede Livs-							
		I. Arbei-							
		II. Ved Grubedrift, Berg-							
		Af Haandværks-							
		Arbeidere ved Haand- værks- industri.	Guld- og Sølv- smede.	Blikken- slagere.	Smede.	Hjul- magere.	Uhr- magere.	Reb- slagere.	Seil- magere.
		205	206	207	208	209	210	211	212
I. Riget.									
15—20	Ugifte ... fødte 1885—1881.	12 031	219	371	1 522	77	109	88	23
		65	-	-	8	-	-	-	-
		1	-	-	-	-	-	-	-
20—25	Ugifte ... fødte 1880—1876.	10 103	152	212	783	55	117	29	17
		1 872	22	65	104	4	6	6	4
		14	-	-	2	-	-	-	-
25—30	Ugifte ... fødte 1875—1871.	4 234	72	72	214	31	59	15	4
		4 076	54	86	256	15	26	19	8
		6 65	1	1	7	-	-	1	-
30—35	Ugifte ... fødte 1870—1866.	1 545	18	30	68	5	15	13	2
		3 766	51	72	156	13	14	21	10
		2 106	4	1	5	1	-	1	-
35—40	Ugifte ... fødte 1865—1861.	755	9	16	24	2	8	2	3
		3 297	30	45	161	24	12	23	9
		1 108	2	-	-	-	1	2	2
40—45	Ugifte ... fødte 1860—1856.	567	7	9	18	5	5	1	5
		2 797	19	41	116	14	9	23	12
		7 139	4	3	6	-	1	3	-
45—50	Ugifte ... fødte 1855—1851.	326	5	5	11	3	2	2	1
		2 422	9	22	100	5	5	27	11
		3 158	6	1	3	-	-	1	-
50—55	Ugifte ... fødte 1850—1846.	255	1	4	15	-	-	2	2
		1 919	8	22	62	10	2	20	9
		2 191	-	3	6	1	-	4	-
55—65	Ugifte ... fødte 1845—1836.	327	6	4	12	5	1	1	2
		2 475	18	23	71	12	1	33	16
		8 389	2	4	17	1	1	6	2
65—75	Ugifte ... fødte 1835—1826.	154	-	3	3	1	-	-	1
		1 150	2	7	29	2	-	14	9
		3 370	-	1	14	-	-	-	5
75—85	Ugifte ... fødte 1825—1816.	32	-	-	1	1	1	-	2
		185	1	1	3	-	-	2	-
		1 107	-	-	-	1	-	1	3
85 og derover	Ugifte ... fødte 1815 eller tidligere.	1	-	-	-	-	-	-	-
		2	-	-	-	-	-	-	-
		6	-	-	-	-	-	-	-
Uopgiven Alder eller Fødselsaar.	Ugifte ... Gifte ... Før Gifte	73	1	3	2	-	-	1	-
		50	-	-	3	-	1	-	-
		2	-	-	1	-	-	-	-
Tilsammen:									
Ugifte.....		30 403	490	729	2 673	185	317	154	62
Gifte.....		24 076	214	384	1 069	99	76	188	88
Før Gifte.....	33	1 656	19	14	61	4	3	19	12
Ægtesk. Stilling uopg.		139	1	1	4	-	1	1	-
Ialt		56 274	724	1 128	3 807	288	397	362	162

fordelt efter Livsstilling, Alder og ægteskabelig Stilling.

stillinger. a. Mænd (Forts.).										Alder og ægteskabelig Stilling.
dere (Forts.).										
værksdrift, Industri (Forts.).										
arbejderne var:										
Far- vere.	Bog- bindere.	Gar- vere.	Sned- kere.	Bød- kere.	Bagere, Kon- ditor- svende.	Slagtere.	Skræd- dere.	Sko- magere.	Tømmer- mænd.	
213	214	215	216	217	218	219	220	221	222	
52	188	133	1 885	126	1 051	190	736	1 613	519	u. } 15
-	1	1	10	1	8	-	1	5	10	g. } --20.
-	-	-	-	-	-	-	1	-	-	f. g. }
42	102	130	1 573	128	736	137	655	1 107	1 155	u. } 20
6	12	29	222	33	121	40	83	150	276	g. } --25.
-	-	-	1	-	1	-	1	1	2	f. g. }
17	41	80	608	65	219	52	230	493	702	u. } 25
18	28	60	512	82	194	51	171	314	659	g. } --30.
1	1	-	9	1	3	2	4	8	9	f. g. }
5	17	24	187	30	88	18	100	194	290	u. } 30
17	33	57	416	80	193	35	174	336	766	g. } --35.
-	-	-	17	1	4	-	4	15	25	f. g. }
6	6	6	88	14	31	17	37	110	130	u. } 35
12	26	41	330	57	140	17	130	291	733	g. } --40.
-	2	1	10	1	8	-	5	6	22	f. g. }
2	7	14	62	9	34	6	33	84	87	u. } 40
10	19	46	326	55	77	23	85	194	698	g. } --45.
1	-	1	19	3	7	-	2	12	25	f. g. }
2	3	10	28	6	15	6	19	43	66	u. } 45
8	12	33	251	41	79	8	91	171	678	g. } --50.
-	4	1	14	1	6	2	4	20	37	f. g. }
-	4	6	30	2	23	7	19	43	27	u. } 50
10	6	28	204	41	69	20	62	135	604	g. } --55.
2	2	1	25	7	5	5	5	15	44	f. g. }
3	2	6	39	10	15	2	25	40	60	u. } 55
10	11	33	281	60	78	21	84	150	846	g. } --65.
4	2	8	43	12	12	2	13	33	128	f. g. }
-	3	3	17	5	4	-	21	15	27	u. } 65
2	3	21	153	20	23	3	32	70	470	g. } --75.
-	-	1	38	16	8	2	14	28	143	f. g. }
-	-	2	1	1	-	-	1	5	8	u. } 75
-	1	2	29	8	1	2	6	14	80	g. } --85.
1	1	-	11	4	1	1	1	11	44	f. g. }
-	-	-	-	-	-	-	-	-	1	u. } 85
-	-	-	-	-	-	-	-	2	-	g. } og
-	-	-	2	-	-	1	-	1	2	f. g. } der-
-	2	2	14	2	3	-	5	1	8	u. } uopg.
-	-	-	8	-	3	-	2	2	10	g. } Al-
-	-	-	-	-	-	-	-	-	-	f. g. } der.
129	375	416	4 532	398	2 219	435	1 881	3 748	3 080	Tils.: Ugifte.
93	152	351	2 742	478	986	220	921	1 834	5 830	Gifte.
9	12	13	189	46	55	15	54	150	481	Før Gifte.
1	-	3	12	4	7	-	11	8	16	Uopgivet.
232	539	783	7 475	926	3 267	670	2 867	5 740	9 407	Ialt.

Tabel 2 (Forts.). Tilstedeværende Personer, 15 Aar og derover,

Alder, Fødselsaar og ægteskabelig Stilling.	3. Detaillerede Livs-						
	I. Arbei-						
	II. Ved Grubedrift, Bergværksdrift, Industri (Forts.).						
	Af Haandværksarbejderne var: (Forts.).						
	Murere.	Malere.	Bogtrykkere.	Andre.	Baadbyggerarbejdere.	Andre Arbejdere ved Smaa-industri.	Arbejdere ved Anlæg og Vedligehold af Kommunkationer.
	223	224	225	226	227	228	229
I. Riget.							
15—20 fødte	Ugifte ... 614	756	469	1 290	75	809	1 062
1885—1881.	{ Gifte 6	1	1	12	-	5	18
	{ Før Gifte -	-	-	-	-	-	-
20—25 fødte	Ugifte ... 944	752	312	965	68	859	2 816
1880—1876.	{ Gifte 293	130	50	216	5	243	447
	{ Før Gifte 1	1	-	4	-	4	7
25—30 fødte	Ugifte ... 484	291	115	370	29	472	1 610
1875—1871.	{ Gifte 687	310	141	385	17	507	1 043
	{ Før Gifte 4	4	3	6	2	9	15
30—35 fødte	Ugifte ... 165	102	51	123	13	207	646
1870—1866.	{ Gifte 635	215	141	331	8	525	1 016
	{ Før Gifte 10	7	4	7	-	10	2
35—40 fødte	Ugifte ... 90	61	30	65	2	109	353
1865—1861.	{ Gifte 615	256	97	248	12	465	908
	{ Før Gifte 24	9	3	10	2	7	1
40—45 fødte	Ugifte ... 78	46	14	41	2	76	179
1860—1856.	{ Gifte 586	175	66	203	14	419	714
	{ Før Gifte 25	10	4	13	-	14	35
45—50 fødte	Ugifte ... 45	30	7	17	1	76	100
1855—1851.	{ Gifte 544	125	25	177	9	409	614
	{ Før Gifte 35	8	3	12	1	26	29
50—55 fødte	Ugifte ... 40	10	5	15	3	66	73
1850—1846.	{ Gifte 387	82	22	116	3	266	423
	{ Før Gifte 37	14	4	11	-	26	1
55—65 fødte	Ugifte ... 51	18	6	19	-	93	77
1845—1836.	{ Gifte 479	87	27	134	10	357	485
	{ Før Gifte 57	16	6	20	2	62	2
65—75 fødte	Ugifte ... 26	6	5	14	-	64	28
1835—1826.	{ Gifte 216	24	8	42	4	251	185
	{ Før Gifte 69	7	5	19	4	113	55
75—85 fødte	Ugifte ... 4	-	2	3	-	16	6
1825—1816.	{ Gifte 26	5	-	4	4	107	19
	{ Før Gifte 20	5	1	1	2	84	14
85 og derover fødte	Ugifte ... -	-	-	-	-	-	-
1815 eller tidligere.	{ Gifte -	-	-	-	-	6	1
	{ Før Gifte -	-	-	-	-	5	1
Uopgiven Alder eller Fødselsaar.	{ Ugifte ... 6	7	1	15	-	13	23
	{ Gifte 9	3	2	7	-	1	9
	{ Før Gifte -	-	-	1	-	1	1
Tilsammen:							
Ugifte.....	2 547	2 079	1 017	2 937	193	2 860	6 973
Gifte.....	4 483	1 413	580	1 875	86	3 561	5 882
Før Gifte.....	282	81	33	104	13	361	6
Ægtesk. Stilling uopg.	46	10	2	11	-	14	58
Ialt	7 358	3 583	1 632	4 927	292	6 796	13 229

fordelt efter Livsstilling, Alder og ægteskabelig Stilling.

stillinger. a. Mænd (Forts.).

dere (Forts.).

III. Ved Handel, Omsætning og Samfærsel.

Tomte- arbejdere, Planke- sorterere.	Butik- hjælpere, Lager- arbejdere m. m.	Arbejdere ved anden Handel og Penge- omsæt- ning.	Ved Herber- gering og Bevært- ning.	Kjørekarle, Vogn- mands- gutter, Brød-, Øl- og Tømmer- kørere m. m.	Bybud, Kontorbud, Visergutter og andre Arbejdere ved almindelig Land- transport.	Ved Jern- bane- drift.	Ved Post, Tele- graf og Telefon.	Sjømænd, Matroser, Damp- skibs- kokke og Damp- skibs- fyrbødere.	Rors- karle, Færge- gutter m. m.	Alder og ægte- skabelig Stilling.
230	231	232	233	234	235	236	237	238	239	
198	1 854	158	76	1 704	1 242	300	304	3 431	28	u. } 15
4	8	-	-	9	-	-	1	17	-	g. } -20.
-	-	-	-	-	-	-	-	1	-	f. g. }
194	686	30	35	1 462	71	319	135	3 392	15	u. } 20
78	201	-	4	317	4	87	28	348	1	g. } -25.
1	1	-	-	1	-	2	-	1	-	f. g. }
109	324	12	27	709	14	184	60	1 375	1	u. } 25
156	515	13	19	667	19	289	58	927	1	g. } -30.
2	4	-	-	8	1	4	2	13	-	f. g. }
47	180	5	9	306	14	60	18	454	1	u. } 30
177	600	22	12	605	22	247	67	899	1	g. } -35.
3	10	1	-	13	-	9	1	18	-	f. g. }
33	107	4	8	125	7	24	6	212	-	u. } 35
189	655	21	12	583	27	205	59	736	5	g. } -40.
6	14	-	-	17	-	7	-	23	-	f. g. }
20	79	4	3	78	3	23	9	148	1	u. } 40
173	598	18	10	448	51	144	50	668	3	g. } -45.
10	30	-	-	28	3	8	4	28	-	f. g. }
15	64	3	1	50	5	10	3	89	-	u. } 45
186	578	19	5	354	37	162	38	570	2	g. } -50.
11	27	2	-	20	3	5	2	28	-	f. g. }
18	40	1	-	36	8	6	8	48	-	u. } 50
129	497	19	8	264	52	134	43	410	2	g. } -55.
14	35	4	1	22	1	10	3	29	-	f. g. }
10	62	-	1	29	12	9	2	62	2	u. } 55
201	654	25	6	271	62	114	56	423	7	g. } -65.
28	91	2	1	38	14	15	8	57	2	f. g. }
5	26	3	-	11	4	1	5	16	-	u. } 65
122	280	7	1	92	38	33	32	135	4	g. } -75.
48	84	7	1	21	14	8	14	33	1	f. g. }
1	5	-	1	1	1	-	1	2	1	u. } 75
24	31	1	-	14	2	4	2	20	-	g. } -85.
19	23	3	-	9	7	4	3	11	1	f. g. }
-	-	-	-	-	-	-	-	-	-	u. } 85
1	1	-	-	-	-	-	-	-	-	g. } og
-	1	1	-	-	-	-	-	-	-	f. g. } der.
-	-	-	-	-	-	-	-	-	-	f. g. } over.
-	5	-	-	21	-	1	-	26	-	u. } uopg.
1	3	-	-	15	2	1	-	7	-	g. } Al-
-	-	-	-	-	-	-	-	3	-	f. g. } der.
650	3 432	220	161	4 532	1 381	937	551	9 255	49	Tils.:
1 441	4 621	145	77	3 639	316	1 420	434	5 160	26	Ugifte.
142	320	20	3	177	43	72	37	245	4	Før Gifte.
6	5	-	1	37	1	2	-	89	1	Uopgivet.
2 239	8 378	385	242	8 385	1 741	2 431	1 022	14 749	80	Ialt.

Tabel 2 (Forts.). Tilstedeværende Personer, 15 Aar og derover,

Alder, Fødselsaar og ægteskabelig Stilling.		3. Detaillerede Livs-							
		I. Arbei-							
		III. Handel, Om- sætning og Sam- færsel (Forts.).		IV. Ved immateriel Virksomhed.					
		Arbejdere ved Flødning og Sokning.	Arbejdere ved Havne- væsen, Fyrvæsen og Lodsvæsen.	Ved den civile Admi- nistration, Dom- stolene m. m.	Ved Armeen, Marinen, Udskriv- ningen og Intendan- turen.	Ved Sundheds- væsenet.	Ved Under- visnin- gen.	Ved lærer og kunst- nerisk Virk- somhed.	Ved kirkelige, religiøse og moralske Anlig- gender.
I. Riget.		240	241	242	243	244	245	246	247
15—20	{ Ugifte ...	262	30	58	717	30	5	48	1
fødte	{ Gifte	1	2	-	-	-	-	-	-
1885—1881.	{ Før Gifte	-	-	-	-	-	-	-	-
20—25	{ Ugifte ...	244	30	35	1 268	74	7	12	10
fødte	{ Gifte	42	12	2	49	13	3	-	3
1880—1876.	{ Før Gifte	-	-	-	-	-	-	-	-
25—30	{ Ugifte ...	97	17	14	112	64	7	3	4
fødte	{ Gifte	114	22	18	77	43	6	9	3
1875—1871.	{ Før Gifte	1	-	-	1	-	-	-	-
30—35	{ Ugifte ...	70	10	11	10	28	1	5	4
fødte	{ Gifte	160	30	22	34	49	12	1	13
1870—1866.	{ Før Gifte	2	-	-	1	-	-	-	1
35—40	{ Ugifte ...	46	6	5	4	15	3	1	3
fødte	{ Gifte	157	25	29	35	65	20	1	21
1865—1861.	{ Før Gifte	9	-	-	-	3	-	1	1
40—45	{ Ugifte ...	26	4	5	-	12	-	-	2
fødte	{ Gifte	153	26	28	30	71	29	7	20
1860—1856.	{ Før Gifte	7	-	-	2	2	-	1	-
45—50	{ Ugifte ...	13	3	4	1	6	1	2	3
fødte	{ Gifte	134	12	29	24	70	33	4	36
1855—1851.	{ Før Gifte	12	2	-	1	3	3	-	-
50—55	{ Ugifte ...	12	2	1	2	3	1	-	2
fødte	{ Gifte	126	14	33	11	49	28	8	45
1850—1846.	{ Før Gifte	11	2	2	4	5	1	-	3
55—65	{ Ugifte ...	15	4	2	2	5	2	-	2
fødte	{ Gifte	179	19	45	16	53	40	13	87
1845—1836.	{ Før Gifte	34	3	5	4	6	3	1	5
65—75	{ Ugifte ...	5	1	4	-	3	1	-	4
fødte	{ Gifte	97	6	36	10	14	15	4	56
1835—1826.	{ Før Gifte	28	3	4	3	7	-	2	21
75—85	{ Ugifte ...	3	-	-	-	-	-	-	1
fødte	{ Gifte	16	2	8	1	2	-	1	20
1825—1816.	{ Før Gifte	10	1	3	-	-	1	-	7
85 og derover	{ Ugifte ...	-	-	-	-	-	-	-	-
fødte	{ Gifte	-	-	-	-	-	-	-	1
1815 eller tidligere.	{ Før Gifte	-	-	1	-	-	-	-	2
Uopgiven	{ Ugifte ...	-	-	-	-	2	-	-	-
Alder eller	{ Gifte	1	-	-	-	-	-	-	-
Fødselsaar.	{ Før Gifte	-	-	-	-	-	-	-	1
Tilsammen:									
Ugifte		793	107	139	2 116	242	28	71	36
Gifte		1 180	170	250	287	429	186	48	305
Før Gifte		114	11	15	16	26	8	5	41
Ægtesk. Stilling uopg.		-	-	-	-	-	-	-	1
Ialt		2 087	288	404	2 419	697	222	124	383

fordelt efter Livsstilling, Alder og ægteskabelig Stilling.

Hjemmевærende Sønner og Slægtninge:			Andre ved husligt Arbeide.	Dagarbeidere, Inderster og andre ved uopgivet eller ikke nærmere betegnet Arbeide.	J. Personer der lever af Formuesindtægt, Føderaad, Pension m. m.				Alder og ægteskabelig Stilling.
hos Gaardbrugere, Leil. og Forp.	hos Husmænd med Jord.	hos Andre.			Godseiere, Rentenister, Kapitalister.	Husciere uden anden opgiven Stilling.	Forhenværende Embedsmænd.	Forhenværende Bestillingsmænd.	
248	249	250	251	252	253	254	255	256	
100	24	1 064	40	1 620	77	3	-	-	u. } 15
-	-	2	-	15	-	-	-	-	g. } -20.
-	-	-	-	-	2	-	-	-	f. g. }
32	4	265	44	1 349	94	3	-	2	u. } 20
-	-	2	12	317	6	-	-	-	g. } -25.
-	-	-	1	4	-	-	-	-	f. g. }
10	-	57	32	616	56	3	1	2	u. } 25
-	1	2	33	566	12	7	-	1	g. } -30.
-	-	-	-	10	-	-	-	-	f. g. }
9	2	24	25	296	62	11	-	5	u. } 30
-	-	-	68	575	27	8	2	2	g. } -35.
1	-	-	-	17	5	2	-	-	f. g. }
6	-	11	9	243	76	5	2	3	u. } 35
-	-	1	49	571	30	30	2	3	g. } -40.
-	-	-	1	12	5	1	-	-	f. g. }
2	1	11	10	194	73	4	1	8	u. } 40
-	-	-	46	507	46	44	1	9	g. } -45.
1	-	-	2	20	1	1	-	1	f. g. }
2	1	6	4	134	79	7	1	3	u. } 45
1	-	-	46	520	49	49	3	7	g. } -50.
-	-	-	2	38	10	1	1	2	f. g. }
-	-	6	7	166	125	4	5	7	u. } 50
-	-	-	65	567	85	46	4	20	g. } -55.
-	-	-	6	60	20	6	1	1	f. g. }
2	-	3	20	211	272	15	11	27	u. } 55
-	-	2	89	867	256	113	22	87	g. } -65.
1	-	2	14	136	3	118	27	16	f. g. }
9	-	3	3	132	340	17	7	22	u. } 65
1	1	-	40	573	521	171	57	146	g. } -75.
5	3	9	13	223	3	385	54	52	f. g. }
1	-	1	-	25	183	9	7	13	u. } 75
2	-	-	10	132	338	92	47	91	g. } -85.
11	1	8	-	116	2	549	1	56	f. g. }
-	-	-	-	3	25	1	2	1	u. } 85
-	-	-	-	3	42	5	12	14	g. } og
-	-	2	1	5	102	6	16	16	f. g. } over.
-	-	-	-	26	2	-	-	-	u. } uopg.
-	-	-	-	4	2	-	-	1	g. } Al-
-	-	-	-	1	1	1	-	-	f. g. } der.
173	32	1 451	194	5 015	1 464	82	37	93	Tils.: Ugifte.
4	2	9	458	5 217	1 414	565	150	381	Gifte.
19	4	21	1	40	9	1 202	1	83	Før Gifte.
-	-	-	-	70	21	-	-	1	Uopgivet.
196	38	1 481	692	10 944	4 101	802	270	651	Ialt.

Tabel 2 (Forts.). Tilstedeværende Personer, 15 Aar og derover,

Alder, Fødselsaar og ægteskabelig Stilling.	3. Detaillerede Livs-						
	J. Personer, der lever af Formuesindtægt, Føderaad, Pension m. m. (Forts.).			K. Personer uden			
	Føderaadsmænd.	Andre.	Studerende og andre Elever.	I. Privat Forsørgede.			
				Andre, der forsørgedes:			
			af Gaardbrugere, Selveiere.	af Leilændinger, Bygsemænd, Forpagtere.	af Husmænd med Jord.	af Andre.	
I. Riget.	257	258	259	260	261	262	263
15—20 fødte	{ Ugifte ... 1	8	5 012	3 026	149	623	7 004
1885—1881. fødte	{ Gifte -	-	-	-	-	1	1
	{ Før Gifte 1	-	-	1	-	-	-
20—25 fødte	{ Ugifte ... 6	13	2 148	183	8	37	602
1880—1876. fødte	{ Gifte 2	3	3	-	-	-	1
	{ Før Gifte 2	-	-	-	-	-	2
25—30 fødte	{ Ugifte ... 14	12	335	129	12	25	217
1875—1871. fødte	{ Gifte 1	7	1	2	-	-	10
	{ Før Gifte 3	-	-	-	-	-	-
30—35 fødte	{ Ugifte ... 13	16	39	97	3	18	150
1870—1866. fødte	{ Gifte 6	11	-	1	-	1	11
	{ Før Gifte 3	-	-	1	-	-	2
35—40 fødte	{ Ugifte ... 26	16	6	52	3	8	111
1865—1861. fødte	{ Gifte 7	31	-	1	-	-	12
	{ Før Gifte 1	1	-	-	-	-	4
40—45 fødte	{ Ugifte ... 30	27	1	55	5	12	88
1860—1856. fødte	{ Gifte 27	42	-	1	-	-	12
	{ Før Gifte 2	5	-	1	-	-	-
45—50 fødte	{ Ugifte ... 58	18	1	27	3	6	51
1855—1851. fødte	{ Gifte 80	47	-	1	-	1	35
	{ Før Gifte 11	7	-	-	1	-	1
50—55 fødte	{ Ugifte ... 77	22	2	24	-	1	42
1850—1846. fødte	{ Gifte 231	72	-	2	-	1	24
	{ Før Gifte 36	16	-	1	-	-	3
55—65 fødte	{ Ugifte ... 214	60	2	39	2	2	50
1845—1836. fødte	{ Gifte 2 175	299	-	9	-	1	112
	{ Før Gifte 1 609	64	-	3	-	1	38
65—75 fødte	{ Ugifte ... 380	81	-	36	-	2	51
1835—1826. fødte	{ Gifte 6 079	617	-	40	4	11	229
	{ Før Gifte 2 600	265	-	48	6	16	236
75—85 fødte	{ Ugifte ... 298	57	-	31	2	6	43
1825—1816. fødte	{ Gifte 4 214	357	-	71	9	23	245.
	{ Før Gifte 1 3 742	433	-	1 152	10	61	413
85 og derover fødte	{ Ugifte ... 47	8	-	4	-	1	6
1815 eller tidligere. fødte	{ Gifte 498	40	-	6	-	4	32
	{ Før Gifte 1 066	80	-	42	5	20	111
Uopgiven Alder eller Fødselsaar.	{ Ugifte ... 3	-	9	24	-	6	119
	{ Gifte 9	-	-	-	-	-	1
	{ Før Gifte 5	1	-	-	-	-	-
Tilsammen:							
Ugifte.....	1 167	338	7 555	3 727	187	747	8 534
Gifte.....	13 329	1 526	4	134	13	43	725
Før Gifte.....	2 8 081	1 872	-	1 249	22	98	3 810
Ægtesk. Stilling uopg.	65	10	-	3	-	-	10
Ialt	22 642	2 746	7 559	4 113	222	888	10 079

fordelt efter Livsstilling, Alder og ægteskabelig Stilling.

stillinger. a. Mænd (Forts.).

Erhverv.

II. Offentlig Understøttede o. l.	III. Diverse.				Alder og ægteskabelig Stilling.
	Omstreifere, Tatere.	Løsgjængere, Land- strygere, Betlere, o. l.	Strafarbeids- fanger.	Andre (Tvangs- arbeids- fanger m. m.).	
264	265	266	267	268	
460	9	2	42	2	u. } 15
1	1	-	-	-	g. } -20.
-	-	-	-	-	f. g. }
246	8	3	152	2	u. } 20
7	7	-	9	7	g. } -25.
1	-	-	-	-	f. g. }
277	4	3	74	4	u. } 25
22	17	1	21	1	g. } -30.
1	-	-	1	-	f. g. }
275	5	3	53	5	u. } 30
38	6	2	23	1	g. } -35.
5	-	-	2	-	f. g. }
299	5	1	26	4	u. } 35
56	5	3	23	3	g. } -40.
2	8	-	1	6	f. g. }
318	3	3	15	5	u. } 40
73	9	5	10	3	g. } -45.
24	-	-	1	1	f. g. }
303	4	1	10	7	u. } 45
104	4	1	19	-	g. } -50.
1	13	-	10	1	f. g. }
298	4	2	15	8	u. } 50
98	5	4	7	2	g. } -55.
2	33	-	8	1	f. g. }
524	9	8	10	14	u. } 55
292	9	5	14	3	g. } -65.
4	130	3	5	8	f. g. }
655	3	8	2	14	u. } 65
739	11	4	2	7	g. } -75.
6	587	2	5	31	f. g. }
507	1	3	1	7	u. } 75
956	3	1	-	-	g. } -85.
5	1 286	1	-	17	f. g. }
91	-	-	-	-	u. } 85
160	-	1	-	-	g. } og
386	1	-	-	1	f. g. } der-
					f. g. } over.
52	-	1	-	-	u. } uopg.
1	20	3	1	-	g. } Al-
6	-	-	-	-	f. g. } der.
4 305	55	38	400	72	Tils.:
2 547	97	30	129	20	Ugifte.
2 484	6	5	38	60	Gifte.
97	62	18	2	-	Før Gifte.
					Uopgivet.
9 433	220	91	569	152	Ialt.

Tabel 2 (Forts.). Tilstedeværende Personer, 15 Aar og derover,

Alder, Fødselsaar og ægteskabelig Stilling.	3. Detaillerede Livs-									
	A. Private selvstændige									
	I. Ved Jordbrug, Fædrift, Skogdrift, Fiskeri.							II. Ved Grubedrift, Bergværksdrift, Industri.		
	Gaardbrugere, Selveiere.	Leilændinger, Bygsemænd, Forpagtere.	Andre ved Jordbrug og Fædrift.	Ved Havedyrkning og Gartneri.	Ved anden Landbo-næring.	Ved Skogdrift og Jagt.	Ved Fiskeri.	Grube- og Stenbrudeiere m. m.	Fabrik-eiere.	Ved Haandværks-industri.
	269	270	271	272	273	274	275	276	277	278
I. Riget.										
15—20	{ Ugifte ... 13	-	2	-	1	-	-	-	1	35
fødte	{ Gifte -	-	-	-	-	-	-	-	-	4
1885—1881.	{ Før Gifte 1	-	-	-	-	-	-	-	-	-
20—25	{ Ugifte ... 35	2	2	-	5	-	2	-	-	368
fødte	{ Gifte 5	1	-	-	-	-	-	-	-	54
1880—1876.	{ Før Gifte 12	-	1	-	-	-	-	-	-	-
25—30	{ Ugifte ... 67	1	8	1	3	-	-	-	1	382
fødte	{ Gifte 11	1	-	-	1	-	-	-	-	129
1875—1871.	{ Før Gifte 65	6	3	-	-	-	1	-	-	1 18
30—35	{ Ugifte ... 80	5	9	1	2	-	1	-	2	269
fødte	{ Gifte 28	1	-	-	1	-	-	-	-	143
1870—1866.	{ Før Gifte 240	11	7	-	-	-	-	-	-	26
35—40	{ Ugifte ... 128	4	6	-	-	-	-	-	1	159
fødte	{ Gifte 41	3	-	-	-	-	-	-	-	100
1865—1861.	{ Før Gifte 3 423	26	9	-	-	1	-	-	-	43
40—45	{ Ugifte ... 145	13	12	1	-	-	-	-	1	112
fødte	{ Gifte 41	6	2	-	-	-	-	-	1	72
1860—1856.	{ Før Gifte 2 757	44	24	2	-	-	1	-	9	34
45—50	{ Ugifte ... 200	11	19	2	1	-	-	-	-	86
fødte	{ Gifte 56	3	4	-	-	-	-	-	-	57
1855—1851.	{ Før Gifte 2 1 150	67	50	2	4	-	1	-	9	3 47
50—55	{ Ugifte ... 181	17	20	-	-	-	-	-	-	58
fødte	{ Gifte 40	3	1	2	2	-	-	-	1	42
1850—1846.	{ Før Gifte 2 1 302	70	72	-	3	1 1	3	2	1 6	47
55—65	{ Ugifte ... 265	21	32	2	1	-	-	1	-	57
fødte	{ Gifte 37	7	7	1	2	-	-	-	-	38
1845—1836.	{ Før Gifte 5 2 343	156	172	4	6	1	2	-	12	70
65—75	{ Ugifte ... 152	17	20	1	-	1	-	-	2	20
fødte	{ Gifte 12	2	1	-	-	-	-	-	-	7
1835—1826.	{ Før Gifte 1 446	157	194	3	9	2	4	1	4	55
75—85	{ Ugifte ... 35	2	8	-	-	-	-	-	-	5
fødte	{ Gifte 3	-	-	-	-	-	-	-	-	-
1825—1816.	{ Før Gifte 492	60	113	1	4	-	-	-	-	10
85 og derover	{ Ugifte ... -	-	2	-	-	-	-	-	-	1
fødte	{ Gifte -	-	-	-	-	-	-	-	-	-
1815 eller tidligere.	{ Før Gifte 58	5	15	-	-	-	-	-	-	-
Uopgiven	{ Ugifte ... 1	-	-	-	1	-	-	-	-	4
Alder eller	{ Gifte -	1	-	-	-	-	-	-	-	-
Fødselsaar.	{ Før Gifte 7	-	-	-	-	-	-	-	-	-
Tilsammen:										
Ugifte	1 302	93	140	8	14	1	3	1	8	1 556
Gifte	274	28	15	3	6	-	-	-	2	646
Før Gifte	14 8 296	602	660	12	26	1 5	12	3	1 40	4 350
Ægtesk. Stilling uopg.	5	2	2	-	-	-	-	-	-	1
Ialt	9 877	725	817	23	46	6	15	4	50	2 553

fordelt efter Livsstilling, Alder og ægteskabelig Stilling.

stillinger. b. Kvinder.

Næringsdrivende.

III. Ved Handel, Omsætning og Samfærsel.						IV. Ved immateriel Virksomhed.				Alder og ægteskabelig Stilling.
Kjøbmænd, Landhandlere, Skog- og Laste- handlere.	Andre ved Handel og Penge- omsætning.	Hotel- værter, Spise- værter m. m.	Vogn- mænd, Stations- holdere o. l.	Skibs- redere, Jægte- ejere m. m.	Inde- haver af Dykker- forretning.	Ved Sund- heds- væsenet.	Ved Under- visning- gen.	Ved litterær og kunst- nerisk Virksom- hed.	Ved kirkelige, religiøse og moral- ske An- liggender.	
279	280	281	282	283	284	285	286	287	288	
13	11	14	-	-	-	-	202	2	-	u. } 15
-	1	2	-	-	-	-	-	-	-	g. } -20.
-	-	-	-	-	-	-	-	-	-	f. g. }
91	57	61	-	1	-	3	225	10	-	u. } 20
7	11	11	-	-	-	-	1	2	-	g. } -25.
3	1	5	-	-	-	-	-	-	-	f. g. }
142	99	122	-	-	-	3	147	14	-	u. } 25
50	49	50	-	-	-	5	3	1	-	g. } -30.
11	3	1 23	1	-	-	-	1	-	-	f. g. }
163	104	180	3	-	-	5	86	9	-	u. } 30
77	59	70	-	-	-	-	14	3	-	g. } -35.
1 53	2 32	4 69	1	-	-	1	1 1	1	-	f. g. }
152	121	160	1	2	-	8	77	13	-	u. } 35
78	62	112	-	-	-	-	4	13	-	g. } -40.
2 74	3 40	4 121	10	1	-	2	1 7	-	-	f. g. }
165	113	175	1	-	-	3	70	9	-	u. } 40
50	59	106	1	-	-	2	9	1	-	g. } -45.
110	1 63	4 171	3	2	-	1 2	10	3	-	f. g. }
88	68	163	-	4	-	2	50	14	-	u. } 45
44	56	117	-	-	-	3	7	-	-	g. } -50.
1 122	2 81	7 242	6	6	-	-	10	1	-	f. g. }
96	63	127	3	-	-	2	44	7	-	u. } 50
34	52	108	1	-	-	-	7	2	-	g. } -55.
3 131	4 70	4 308	11	10	-	1	1 10	1	1	f. g. }
99	69	189	-	-	-	1	50	8	-	u. } 55
23	38	130	1	1	-	-	5	3	-	g. } -65.
147	105	3 502	18	17	-	2	1 9	-	-	f. g. }
31	23	68	-	2	-	-	7	4	-	u. } 65
7	11	25	-	-	-	-	-	-	-	g. } -75.
90	64	2 230	6	13	1	1	4	1	-	f. g. }
5	13	9	-	-	-	2	3	-	-	u. } 75
-	4	3	-	-	-	-	-	-	-	g. } -85.
24	15	64	-	3	-	-	1	-	-	f. g. }
-	-	2	-	-	-	-	-	-	-	u. } 85
-	-	-	-	-	-	-	-	-	-	g. } og
2	1	6	-	1	-	-	-	-	-	f. g. } der-
-	-	-	-	-	-	-	-	-	-	over.
1	-	3	-	-	-	-	-	1	-	u. } uopg.
1	2	3	-	-	-	-	-	-	-	g. } Al-
1	1	1	-	-	-	-	-	-	-	f. g. } der.
1 046	741	1 273	8	9	-	29	961	91	-	Tils.: Ugifte.
371	404	737	3	1	-	14	59	17	-	Gifte.
7 768	12 476	29 1 742	56	53	1	1 9	4 53	7	1	Før Gifte.
4	3	10	1	-	-	-	1	-	-	Uopgivet.
2 189	1 624	3 762	68	63	1	52	1 074	115	1	Ialt.

Tabel 2 (Forts.). Tilstedeværende Personer, 15 Aar og derover,

Alder, Fødselsaar og ægteskabelig Stilling.		3. Detaillerede Livs-								
		B. Selvstændigt								
		I. Ved Jordbrug, Fædrift, Skogdrift, Fiskeri.				II. Ved Grubedrift, Bergværksdrift, Industri.				
		Ved Jordbrug og Fædrift.	Ved Have- dyrkning og Gartneri.	Ved anden Land- bo- næring.	Ved Fiskeri.	Ved Smaa- industri.	Deraf:			
Spin- dersker og Væ- versker.	Sypiger, Syersker for egen Regning.						Kvinder syssel- satte ved Vask og Strygning.	Andre Smaa- industri- drivende.		
		289	290	291	292	293	294	295	296	297
I. Riget.										
15—20	{ Ugifte ...	-	1	4	1	1 737	119	1 347	64	207
	{ Gifte	-	-	-	-	24	2	16	1	5
1885—1881.	{ Før Gifte	-	-	-	-	2	-	1	-	1
20—25	{ Ugifte ...	1	1	4	5	5 099	259	4 113	372	355
	{ Gifte	1	-	-	-	436	44	317	29	46
1880—1876.	{ Før Gifte	-	-	-	-	47	2	26	17	2
25—30	{ Ugifte ...	-	1	3	12	4 590	209	3 498	541	342
	{ Gifte	1	-	1	-	833	103	578	75	77
1875—1871.	{ Før Gifte	1	-	-	1	6 194	15	117	42	20
30—35	{ Ugifte ...	2	-	2	2	3 097	187	2 158	498	254
	{ Gifte	-	1	3	1	820	77	550	104	89
1870—1866.	{ Før Gifte	5	1	2	4	9 394	17	189	137	51
35—40	{ Ugifte ...	6	2	2	4	2 380	174	1 469	506	231
	{ Gifte	2	1	3	3	803	105	432	169	97
1865—1861.	{ Før Gifte	7	-	2	4	20 598	37	256	245	60
40—45	{ Ugifte ...	9	1	7	5	1 793	179	983	442	189
	{ Gifte	4	2	7	1	743	105	318	216	104
1860—1856.	{ Før Gifte	12	-	1	3	23 771	47	318	342	64
45—50	{ Ugifte ...	6	-	6	7	1 431	210	683	363	175
	{ Gifte	2	3	9	7	691	119	243	233	96
1855—1851.	{ Før Gifte	13	-	3	16	19 881	66	299	438	78
50—55	{ Ugifte ...	4	1	6	4	1 204	192	510	321	181
	{ Gifte	4	1	12	1	520	121	132	189	78
1850—1846.	{ Før Gifte	30	2	2	8	11 948	96	262	486	104
55—65	{ Ugifte ...	12	5	7	5	1 733	454	570	388	321
	{ Gifte	3	2	13	1	698	255	137	188	118
1845—1836.	{ Før Gifte	59	7	11	16	17 1 683	378	359	650	296
65—75	{ Ugifte ...	14	-	2	1	1 116	447	237	150	282
	{ Gifte	3	1	4	3	374	172	42	71	89
1835—1826.	{ Før Gifte	57	4	8	6	3 1 472	549	210	308	405
75—85	{ Ugifte ...	2	-	1	2	312	146	41	21	104
	{ Gifte	-	-	2	1	106	55	7	4	40
1825—1816.	{ Før Gifte	34	4	5	5	606	291	53	45	217
85 og derover	{ Ugifte ...	1	-	-	-	10	4	-	1	5
	{ Gifte	-	-	-	-	1	-	-	-	1
1815 eller tidligere.	{ Før Gifte	5	-	1	-	40	25	-	-	15
Uopgiven	{ Ugifte ...	-	-	-	-	53	3	38	10	2
Alder eller	{ Gifte	-	-	-	-	5	1	3	1	-
Fødselsaar.	{ Før Gifte	1	-	-	-	15	4	5	4	2
Tilsammen:										
Ugifte		57	12	44	48	24 555	2 583	15 647	3 677	2 648
Gifte		19	11	54	18	6 054	1 159	2 775	1 280	840
Før Gifte		224	18	35	63	108 7 651	1 527	2 095	2 714	1 315
Ægtesk. Stilling uopg.		2	-	1	1	101	19	49	28	5
Ialt		302	41	134	130	38 361	5 288	20 566	7 699	4 808

fordelt efter Livsstilling, Alder og ægteskabelig Stilling.

stillinger. b. Kvinder (Forts.).

Arbejdende.

III. Ved Handel, Omsætning og Samfærsel.				IV. Ved immateriel Virksomhed.			V. Ved husligt Arbejde.	Alder og ægteskabelig Stilling.
Ved Handel og Pengeomsætning.	Kokkekøner m. m.	Arbeidsvognmænd m. m.	Baadmænd, Færgemænd o. l.	Ved Sundhedsvæsenet.	Ved Undervisningen.	Ved literær og kunstnerisk Virksomhed.	Husmødre samt Personer, der lever af Børneopfostring.	
298	299	300	301	302	303	304	305	
14	1	-	-	4	-	2	4	u. } 15
-	-	-	-	-	-	-	1 418	g. } -20.
-	-	-	-	-	-	-	-	f. g. }
44	4	-	-	25	3	-	14	u. } 20
15	4	-	-	2	-	1	19 029	g. } -25.
1	-	-	-	-	-	-	-	f. g. }
59	11	-	1	48	6	-	19	u. } 25
48	6	-	-	7	2	1	37 740	g. } -30.
7	1	-	-	-	-	-	4	f. g. }
70	7	-	1	32	3	-	21	u. } 30
75	10	-	-	13	-	3	42 803	g. } -35.
24	4	-	-	3	-	-	-	f. g. }
76	14	1	-	14	4	1	19	u. } 35
85	8	-	-	22	1	-	44 719	g. } -40.
45	3	1	-	6	1	-	18	f. g. }
70	24	-	1	13	5	1	35	u. } 40
96	13	-	-	11	1	-	40 906	g. } -45.
2 55	16	3	1	7	-	1 1	51	f. g. }
53	26	-	-	8	1	1	40	u. } 45
60	17	-	-	8	-	-	37 939	g. } -50.
2 66	13	3	-	9	-	-	160	f. g. }
63	32	-	-	6	-	-	26	u. } 50
87	13	-	-	7	1	-	31 583	g. } -55.
5 95	9	5	1	8	-	1	286	f. g. }
108	41	-	-	5	-	2	40	u. } 55
86	32	-	1	14	-	-	42 958	g. } -65.
5 183	34	3	-	1 10	1	-	724	f. g. }
57	15	-	-	6	2	-	39	u. } 65
35	10	-	-	1	-	-	23 847	g. } -75.
126	20	4	2	15	-	-	573	f. g. }
6	-	-	-	2	-	-	11	u. } 75
5	2	-	-	1	-	-	6 449	g. } -85.
44	5	1	-	6	-	-	197	f. g. }
-	-	-	-	-	-	-	-	u. } 85
-	-	-	-	-	-	-	1	g. } og
1	1	-	-	1	-	-	428	der-
-	-	-	-	-	-	-	5	f. g. } over.
4	-	1	-	2	-	-	-	u. } uopg.
1	-	-	-	-	-	-	260	g. } Al-
-	-	-	-	-	-	-	2	f. g. } der.
624	175	2	3	165	24	7	269	Tils.:
593	115	-	1	86	5	5	330 079	Ugifte.
14 647	106	20	4	1 65	2	1 2	4 2 020	Gifte.
8	-	-	-	-	-	-	-	Før Gifte.
1 872	396	22	8	316	31	14	332 368	Uopgivet.
								Ialt.

Tabel 2 (Forts.). Tilstedeværende Personer, 15 Aar og derover,

Alder, Fødselsaar og ægteskabelig Stilling.		3. Detallerede Livs-							
		D. Bestillings-							
		I. Ved Jordbrug, Fædrift, Have- dyrkning og Gartneri.	II. Ved Industri.		III. Ved Handel, Omsætning og Samfærsel.				
		Ved Fabrik- industri.	Ved Anlæg og Vedlige- hold af Kom- munika- tioner.	Ved Handel og Penge- omsæt- ning.	Stations- betjente og Kon- torister ved Jernbane- drift.	Andre ved Jernbane- og Sporvei- drift.	Ved Post, Telegraf og Telefon.	Fyr- vogtere o. l.	
I. Riget.		306	307	308	309	310	311	312	313
15—20	{ Ugifte ...	-	2	2	-	3	-	164	2
fødte	{ Gifte	-	-	-	-	-	-	-	-
1885—1881.	{ Før Gifte	-	-	-	-	-	-	-	-
20—25	{ Ugifte ...	-	2	5	1	10	5	370	-
fødte	{ Gifte	-	-	-	-	-	-	3	-
1880—1876.	{ Før Gifte	-	-	-	-	-	-	-	-
25—30	{ Ugifte ...	-	6	2	2	12	2	178	-
fødte	{ Gifte	-	-	1	-	1	1	8	-
1875—1871.	{ Før Gifte	-	1	-	1	-	-	1	-
30—35	{ Ugifte ...	1	2	-	2	-	-	79	-
fødte	{ Gifte	-	-	1	1	-	2	16	-
1870—1866.	{ Før Gifte	-	-	1	1	-	1	2	-
35—40	{ Ugifte ...	1	-	-	1	2	-	41	-
fødte	{ Gifte	-	-	-	-	-	1	9	-
1865—1861.	{ Før Gifte	-	-	-	-	-	1	3	1
40—45	{ Ugifte ...	-	1	-	1	3	-	41	2
fødte	{ Gifte	-	-	-	-	1	1	13	-
1860—1856.	{ Før Gifte	-	-	-	1	-	-	5	-
45—50	{ Ugifte ...	-	-	-	1	4	-	40	-
fødte	{ Gifte	-	-	-	-	-	2	5	1
1855—1851.	{ Før Gifte	1	-	-	1	2	-	11	-
50—55	{ Ugifte ...	-	-	1	-	-	-	38	-
fødte	{ Gifte	-	-	-	-	-	-	5	-
1850—1846.	{ Før Gifte	-	-	-	-	-	-	5	-
55—65	{ Ugifte ...	-	-	-	-	-	-	27	-
fødte	{ Gifte	-	-	-	-	-	1	3	-
1845—1836.	{ Før Gifte	-	-	-	-	-	-	7	1
65—75	{ Ugifte ...	-	-	-	-	-	-	5	2
fødte	{ Gifte	-	-	-	-	-	-	-	-
1835—1826.	{ Før Gifte	-	-	-	-	-	-	2	1
75—85	{ Ugifte ...	-	-	-	-	-	-	-	-
fødte	{ Gifte	-	-	-	-	-	-	-	-
1825—1816.	{ Før Gifte	-	-	-	-	-	-	-	-
85 og derover	{ Ugifte ...	-	-	-	-	-	-	-	-
fødte	{ Gifte	-	-	-	-	-	-	-	-
1815 eller tidligere.	{ Før Gifte	-	-	-	-	-	-	1	-
Uopgiven	{ Ugifte ...	-	-	-	-	-	-	-	-
Alder eller	{ Gifte	-	-	-	-	-	-	-	-
Fødselsaar.	{ Før Gifte	-	-	-	-	-	-	-	-
Tilsammen:									
Ugifte		2	13	10	8	34	7	983	6
Gifte		-	-	2	1	2	8	62	1
Før Gifte		1	1	1	4	2	2	37	3
Ægtesk. Stilling uopg.		-	-	-	-	-	-	2	-
Ialt		3	14	13	13	38	17	1 084	10

fordelt efter Livsstilling, Alder og ægteskabelig Stilling.

stillinger. b. Kvinder (Forts.).

IV. Ved immateriel Virksomhed.					V. Ved husligt Arbejde.	E. Private Chefer og Bestyrere.			Alder og ægte- skabelig Stilling.
Ved den civile Ad- ministra- tion, Dom- stolene m. m.	Ved Forsvars- væsenet.	Ved Sundheds- væsenet.	Ved Under- visningen.	Ved kirkelige, religiøse og moral- ske An- liggender.		L. Ved Jordbrug, Fædrift, Skogdrift, Fiskeri.	Ved Jordbrug og Fædrift m. m.	Ved Skogdrift.	
314	315	316	317	318	319	320	321	322	
40	1	-	59	6	-	2	-	-	u. } 15
-	-	-	-	-	-	-	-	-	g. } -20.
-	-	-	1	-	-	-	-	-	f. g. }
82	3	45	669	10	3	10	-	1	u. } 20
2	-	2	8	1	-	-	-	-	g. } -25.
-	-	-	1	-	-	-	-	-	f. g. }
50	-	102	649	5	1	5	-	-	u. } 25
5	-	43	60	2	1	-	-	-	g. } -30.
-	-	4	1	-	-	-	-	-	f. g. }
42	-	71	504	7	6	2	1	-	u. } 30
4	-	86	53	4	1	-	-	-	g. } -35.
7	-	3	6	-	-	-	-	-	f. g. }
36	-	48	406	7	6	2	-	-	u. } 35
5	-	102	57	4	2	-	-	-	g. } -40.
1	2	2	9	9	1	-	-	-	f. g. }
15	-	22	301	7	6	2	-	-	u. } 40
9	-	87	29	1	-	-	-	-	g. } -45.
5	-	21	13	-	1	1	-	-	f. g. }
11	-	17	168	3	8	-	-	-	u. } 45
9	-	85	14	-	-	-	-	-	g. } -50.
3	-	1	11	13	1	-	-	-	f. g. }
17	-	6	111	3	3	-	-	-	u. } 50
5	-	55	11	-	-	-	-	-	g. } -55.
6	-	1	12	8	2	4	-	-	f. g. }
10	-	10	105	6	3	-	-	-	u. } 55
7	1	84	5	5	-	1	-	-	g. } -65.
5	1	29	10	1	3	-	-	-	f. g. }
3	-	4	10	1	-	-	-	-	u. } 65
-	-	21	1	-	-	-	-	-	g. } -75.
-	-	9	5	1	2	1	-	-	f. g. }
-	-	1	-	-	-	-	-	-	u. } 75
-	-	4	-	-	-	-	-	-	g. } -85.
-	-	-	-	-	-	-	-	-	f. g. }
-	-	-	-	-	-	-	-	-	u. } 85
-	-	-	-	-	-	-	-	-	g. } og
-	-	-	-	-	-	-	-	-	f. g. } der-
-	-	-	-	-	-	-	-	-	over.
-	-	2	4	-	-	-	-	-	u. } uopg.
-	-	2	-	-	-	-	-	-	g. } Al-
-	-	1	-	-	-	-	-	-	f. g. } der.
306	4	328	2 986	55	36	23	1	1	Tils.:
46	1	567	238	17	4	1	-	-	Ugifte.
1	1	4 103	67	5	11	2	-	-	Gifte.
-	-	4	1	1	-	-	-	-	Før Gifte.
-	-	-	-	-	-	-	-	-	Uopgivet.
380	6	1 002	3 292	78	51	26	1	1	Ialt.

Tabel 2 (Forts.). Tilstedeværende Personer, 15 Aar og derover,

Alder, Fødselsaar og ægteskabelig Stilling.		3. Detaillerede Livs-									
		E. Private Chefer og Bestyrere (Forts.).									
		II. Ved Industri.			III. Ved Handel, Omsætning og Samfærsel.				IV. Ved immateriel Virksomhed.		
		Ved Fabrik-industri.	Ved Haandværks-industri.	Ved Smaa-industri.	Ved Handel.	Ved Herbergering og Beværtning.	Ved almindelig Landtransport.	Ved Telefoner.	Ved Sundheds-væsenet.	Ved Undervisningen.	Ved literær og kunstnerisk Virksomhed.
I. Riget.		323	324	325	326	327	328	329	330	331	332
15—20	{ Ugifte ...	2	1	1	3	3	-	2	-	-	-
fødte	{ Gifte	-	-	-	-	-	-	-	-	-	-
1885—1881.	{ Før Gifte	-	-	-	-	-	-	-	-	-	-
20—25	{ Ugifte ...	11	5	11	29	9	-	3	1	1	-
fødte	{ Gifte	-	-	-	2	-	-	-	-	-	-
1880—1876.	{ Før Gifte	1	-	-	-	-	-	-	-	-	-
25—30	{ Ugifte ...	15	3	12	39	19	-	4	2	2	-
fødte	{ Gifte	-	-	-	5	2	-	-	-	-	-
1875—1871.	{ Før Gifte	-	-	1	1	1	-	1	-	-	-
30—35	{ Ugifte ..	7	5	13	20	15	1	1	-	-	-
fødte	{ Gifte	3	1	1	5	4	-	2	-	-	-
1870—1866.	{ Før Gifte	1	-	-	6	-	-	-	1	-	-
35—40	{ Ugifte ...	7	4	6	19	10	-	2	4	3	-
fødte	{ Gifte	1	-	2	6	4	-	-	-	2	-
1865—1861.	{ Før Gifte	1	1	-	1	6	3	2	-	-	-
40—45	{ Ugifte ...	2	2	7	12	7	1	3	6	3	-
fødte	{ Gifte	-	-	3	8	8	-	-	2	-	-
1860—1856.	{ Før Gifte	1	-	1	4	3	-	-	1	-	-
45—50	{ Ugifte ...	2	3	4	9	1	-	1	1	-	-
fødte	{ Gifte	1	-	-	5	8	-	-	-	-	-
1855—1851.	{ Før Gifte	2	2	2	3	5	-	-	-	1	-
50—55	{ Ugifte ...	2	-	6	7	12	-	1	1	3	-
fødte	{ Gifte	-	-	2	3	3	-	-	1	-	-
1850—1846.	{ Før Gifte	-	-	1	5	1	-	1	-	1	-
55—65	{ Ugifte ...	1	1	6	7	4	-	-	3	2	-
fødte	{ Gifte	-	-	1	1	-	-	-	-	-	-
1845—1836.	{ Før Gifte	-	1	1	5	1	1	-	-	-	-
65—75	{ Ugifte ...	-	1	-	1	-	-	1	-	-	1
fødte	{ Gifte	-	-	-	-	-	-	-	-	-	-
1835—1826.	{ Før Gifte	-	1	3	-	1	-	1	1	-	-
75—85	{ Ugifte ...	-	-	-	-	-	-	-	-	-	-
fødte	{ Gifte	-	-	-	-	-	-	-	-	-	-
1825—1816.	{ Før Gifte	-	-	-	1	-	-	-	-	1	-
85 og derover	{ Ugifte ...	-	-	-	-	-	-	-	-	-	-
fødte	{ Gifte	-	-	-	-	-	-	-	-	-	-
1815 eller tidligere.	{ Før Gifte	-	-	-	-	-	-	-	-	-	-
Uopgiven	{ Ugifte ...	-	-	-	1	-	-	-	-	-	-
Alder eller	{ Gifte	-	-	-	-	-	-	-	-	-	-
Fødselsaar.	{ Før Gifte	-	-	-	-	-	-	-	-	-	-
Tilsammen:											
Ugifte.....		49	25	66	147	80	2	18	18	14	1
Gifte.....		5	1	9	35	29	-	2	3	2	-
Før Gifte.....		1	6	4	10	31	15	5	3	3	-
Ægtesk. Stilling uopg.		-	-	-	-	1	-	-	-	-	-
Ialt		60	30	85	213	125	3	25	24	19	1

fordelt efter Livsstilling, Alder og ægteskabelig Stilling.

stillinger. b. Kvinder (Forts.).

F. Private Betjente.										Alder og ægte- skabelig Stilling.
V. Ved husligt samt ubest. Arb.		I. Ved Jordbrug, Fædrift, Skogdrift, Fiskeri.			II. Ved Grubedrift, Bergværksdrift, og Industri.					
Ved husligt Arbeide.	Ved ubestemt eller ikke nærmere betegnet Arbeide.	Ved Jordbrug, Fædrift, Havedyrkning og Gartneri.	Ved Skogdrift og Jagt.	Ved Fiskeri.	Ved Bergværks- og Grubedrift.	Ved Fabrik- industri.	Ved Haandværks- industri.	Ved Smaa- industri.	Ved private Telefon- anlæg.	
333	334	335	336	337	338	339	340	341	342	
-	-	120	-	-	-	85	28	3	-	u. } 15
-	-	-	-	-	-	-	-	-	-	g. } -20.
-	-	-	-	-	-	-	-	-	-	f. g. }
-	-	419	1	-	-	143	68	11	1	u. } 20
-	-	5	-	-	-	1	-	-	-	g. } -25.
-	-	-	-	-	-	-	-	-	-	f. g. }
2	1	307	-	-	1	89	33	4	-	u. } 25
1	-	9	-	-	-	1	-	-	-	g. } -30.
-	-	2	-	-	-	-	1	-	-	f. g. }
-	-	134	-	-	1	60	20	1	-	u. } 30
1	-	12	-	-	-	1	1	-	-	g. } -35.
-	-	4	-	-	-	1	3	-	-	f. g. }
1	1	58	-	-	-	29	7	1	-	u. } 35
2	-	5	-	1	-	1	-	-	-	g. } -40.
-	-	4	-	-	-	-	1	-	-	f. g. }
3	-	32	-	-	-	12	2	-	-	u. } 40
-	-	6	-	-	-	2	-	-	-	g. } -45.
2	1	4	-	-	-	1	1	-	-	f. g. }
1	-	15	-	-	-	7	4	-	-	u. } 45
1	-	3	-	-	-	-	-	-	-	g. } -50.
-	-	5	-	-	-	-	-	-	-	f. g. }
-	-	12	-	-	-	2	2	1	-	u. } 50
-	-	1	-	-	-	-	-	-	-	g. } -55.
-	-	5	-	-	-	-	-	-	-	f. g. }
1	-	2	-	-	-	2	1	-	-	u. } 55
-	-	2	-	-	-	-	-	-	-	g. } -65.
1	-	1 13	-	-	-	-	-	-	-	f. g. }
-	-	-	-	-	-	-	-	-	-	u. } 65
-	-	1	-	-	-	-	-	-	-	g. } -75.
1	-	8	-	-	-	-	-	-	-	f. g. }
-	-	1	-	-	-	-	-	-	-	u. } 75
-	-	1	-	-	-	-	-	-	-	g. } -85.
-	-	-	-	-	-	-	-	-	-	f. g. }
-	-	-	-	-	-	-	-	-	-	u. } 85
-	-	-	-	-	-	-	-	-	-	g. } og
-	-	-	-	-	-	-	-	-	-	f. g. } der-
-	-	-	-	-	-	-	-	-	-	over.
-	-	2	-	-	-	3	-	-	-	u. } uopg.
-	-	-	-	-	-	-	-	-	-	g. } Al-
-	-	-	-	-	-	-	-	-	-	f. g. } der.
8	2	1 102	1	-	2	432	165	21	1	Tils.: Ugifte.
5	-	44	-	1	-	6	1	-	-	Gift.
4	1	1 46	-	-	-	2 4	2	-	-	Før Gift.
-	-	4	-	-	-	-	-	-	-	Uopgivet.
17	3	1 196	1	1	2	442	168	21	1	Ialt.

Tabel 2 (Forts.). Tilstedeværende Personer, 15 Aar og derover,

Alder, Fødselsaar og ægteskabelig Stilling.		3. Detaillerede Livs-								
		F. Private								
		III. Ved Handel, Omsætning og Samfærsel.								
		Butik- jomfruer, Handels- kon- torister o. l.	Andre ved Handel og Penge- omsæt- ning.	Ved Herber- gering og Bevært- ning.	Ved almin- delig Land- trans- port.	Ved privat Spurvei- drift.	Ved private Tele- foner.	Kon- torister hos Skibs- redere o. l.	Ved Havne-, Fyr- og Lods- væsen.	Ved Flødning og Sokning.
		343	344	345	346	347	348	349	350	351
I. Riget.		343	344	345	346	347	348	349	350	351
15—20	{ Ugifte ...	3 224	98	43	8	-	112	11	-	-
	{ Gifte	3	-	-	-	-	-	-	-	-
1885—1881.	{ Før Gifte	-	-	-	-	-	-	-	-	-
20—25	{ Ugifte ...	3 662	201	77	8	-	212	9	1	1
	{ Gifte	23	1	-	-	-	3	-	-	-
1880—1876.	{ Før Gifte	1 3	-	-	-	-	1	-	-	-
25—30	{ Ugifte ...	1 568	81	99	1	-	90	15	-	-
	{ Gifte	34	4	6	-	-	3	-	-	-
1875—1871.	{ Før Gifte	2 9	-	2	-	-	1	-	-	-
30—35	{ Ugifte ...	761	37	56	1	1	41	7	-	-
	{ Gifte	29	1	1	-	-	5	-	-	-
1870—1866.	{ Før Gifte	1 17	3	2	-	-	1	-	-	-
35—40	{ Ugifte ...	372	36	46	-	1	26	2	-	-
	{ Gifte	27	1	-	-	-	2	-	-	-
1865—1861.	{ Før Gifte	12	-	1 3	-	-	3	-	-	-
40—45	{ Ugifte ...	189	16	11	-	-	8	1	-	-
	{ Gifte	23	3	3	-	-	2	-	-	-
1860—1856.	{ Før Gifte	16	1 3	1	-	-	-	-	-	-
45—50	{ Ugifte ...	66	12	13	-	-	2	-	-	-
	{ Gifte	13	2	-	-	-	4	-	-	-
1855—1851.	{ Før Gifte	1 9	-	2	-	-	6	1	-	-
50—55	{ Ugifte ...	40	7	9	-	-	5	1	-	-
	{ Gifte	11	-	1	-	-	4	-	-	-
1850—1846.	{ Før Gifte	13	1	3	-	1	1	-	-	-
55—65	{ Ugifte ...	30	2	2	-	-	1	2	-	-
	{ Gifte	7	1	2	-	-	1	-	-	-
1845—1836.	{ Før Gifte	13	1	-	-	1	-	-	-	-
65—75	{ Ugifte ...	8	-	2	-	-	1	-	-	-
	{ Gifte	2	-	-	-	-	-	-	-	-
1835—1826.	{ Før Gifte	1 5	-	2	-	-	3	-	-	-
75—85	{ Ugifte ...	-	-	-	-	-	-	-	-	-
	{ Gifte	-	-	-	-	-	-	-	-	-
1825—1816.	{ Før Gifte	1	-	-	-	-	-	-	-	-
85 og derover	{ Ugifte ...	-	-	-	-	-	-	-	-	-
	{ Gifte	-	-	-	-	-	-	-	-	-
1815 eller tidligere.	{ Før Gifte	-	-	-	-	-	-	-	1	-
Uopgiven	{ Ugifte ...	10	-	1	-	-	1	-	-	-
Alder eller	{ Gifte	1	-	-	-	-	-	-	-	-
Fødselsaar.	{ Før Gifte	-	-	-	-	-	-	-	-	-
T i l s a m m e n :										
Ugifte		9 930	490	359	18	2	499	48	1	1
Gifte		173	13	13	-	-	24	-	-	-
Før Gifte		6 98	1 8	1 15	-	2	16	1	1	-
Ægtesk. Stilling uopg.		14	-	2	-	-	-	-	-	-
Ialt		10 215	511	389	18	4	539	49	2	1

fordelt efter Livsstilling, Alder og ægteskabelig Stilling.

stillinger. b. Kvinder (Forts.).

Betjente (Forts.).

IV. Ved immateriel Virksomhed.							V. Ved husligt samt ubestemt Arbeide.		G. Formænd.			Alder og ægteskabelig Stilling.
Ved Sagfører-virksomhed.	Ved Sundheds-væsenet.	Ved Under-visnin-gen.	Ved literær og kunst-nerisk Virk-somhed.	Ved kirkelige, religiøse og moral-ske An-liggender.	Ved husligt Arbeide.	Ved ubestemt eller ikke nærmere betegnet Arbeide.	I. Ved Jord-brug, Fædrift, Skog-drift, Fiskeri.	II. Industri.				
								Ved Fabrik-industri.	Ved Haand-værks-industri.			
352	353	354	355	356	357	358	359	360	361			
26	2	47	51	3	879	31	-	-	-	-	u. } 15	
-	-	-	1	-	3	-	-	-	-	-	g. } -20.	
-	-	-	-	-	-	-	-	-	-	-	f. g. }	
62	5	180	91	85	1 643	82	-	1	-	-	u. } 20	
1	-	1	10	1	53	2	-	-	-	-	g. } -25.	
-	-	-	-	-	1	13	-	-	-	-	f. g. }	
19	8	152	52	76	1 613	51	1	2	-	-	u. } 25	
-	-	3	10	1	80	-	-	-	-	-	g. } -30.	
1	-	1	2	1	32	-	-	-	-	-	f. g. }	
10	9	98	17	45	1 326	16	2	2	-	-	u. } 30	
-	-	11	16	7	73	1	-	-	-	-	g. } -35.	
1	-	4	1	3	1	73	-	-	-	-	f. g. }	
9	6	96	21	38	1 240	9	-	3	1	-	u. } 35	
-	-	8	8	4	67	2	-	-	-	-	g. } -40.	
-	1	6	1	4	2	101	-	-	-	-	f. g. }	
4	3	74	14	29	1 167	3	-	2	-	-	u. } 40	
-	1	3	4	4	42	-	-	-	-	-	g. } -45.	
-	1	7	1	3	3	168	-	-	-	-	f. g. }	
2	-	51	11	22	1 030	3	-	2	1	-	u. } 45	
-	-	2	3	-	52	-	-	-	-	-	g. } -50.	
-	-	1	2	1	7	2	252	-	1	-	f. g. }	
2	1	42	5	17	846	6	-	1	1	-	u. } 50	
-	-	2	3	2	46	-	-	-	-	-	g. } -55.	
-	-	3	1	5	4	297	-	1	1	-	f. g. }	
1	4	33	5	19	1 162	1	1	-	-	-	u. } 55	
-	2	1	1	2	63	-	-	1	1	-	g. } -65.	
-	1	5	1	8	3	668	-	-	-	-	f. g. }	
-	-	6	1	3	478	-	2	-	-	-	u. } 65	
-	-	-	1	-	38	-	-	-	-	-	g. } -75.	
-	-	1	3	1	551	1	-	-	-	-	f. g. }	
-	-	-	-	1	105	-	-	-	-	-	u. } 75	
-	-	-	-	-	4	-	-	-	-	-	g. } -85.	
-	-	-	-	-	172	-	-	-	-	-	f. g. }	
-	-	-	-	-	5	-	-	-	-	-	u. } 85	
-	-	-	-	-	-	-	-	-	-	-	g. } og	
-	-	-	-	-	9	-	-	-	-	-	f. g. } der-	
-	-	2	1	-	4	1	-	-	-	-	u. } uopg.	
-	-	-	1	-	1	-	-	-	-	-	g. } Al-	
-	-	-	-	-	1	-	-	-	-	-	f. g. } der.	
135	38	781	269	338	11 498	203	6	13	3	Tils.:	Ugifte.	
1	3	31	58	21	522	5	-	1	1		Gifte.	
2	3	29	17	30	19 2 337	1	-	2	1		Før Gifte.	
-	-	3	-	1	38	3	-	-	-		Uopgivet.	
138	44	844	344	390	14 395	212	6	16	5		Ialt.	

Tabel 2 (Forts.). Tilstedeværende Personer, 15 Aar og derover,

Alder, Fødselsaar og ægteskabelig Stilling.	3. Detaillerede Livs-									
	G. Formænd (Forts.).							I. Ved Jordbrug,		
	III. Ved Handel, Omsætning og Samfærsel.		IV. Ved immateriel Virksomhed.				V. Ved husligt Arbejde.	Tjenere sysselsatte ved Jordbrug:		
	Ved Handel og Pengeomsætning.	Ved Lods-væsenet.	Ved den civile Administration, Domstolene m. m.	Ved Sundheds-væsenet.	Ved Undervisningen.	Ved kirkelige, religiøse og moralske Anliggender.		hos Gaardbrugere, Leil. og Forp.	hos Hus-mænd med Jord.	hos Andre.
362	363	364	365	366	367	368	369	370	371	
I. Riget.										
15—20 fødte	-	-	-	-	-	-	-	1 019	31	179
1885—1881. Førf Gifte	-	-	-	-	-	-	-	-	-	-
20—25 fødte	-	-	-	-	-	-	-	749	12	135
1880—1876. Førf Gifte	-	-	-	-	-	-	-	7	-	3
25—30 fødte	-	-	1	-	-	-	-	378	10	51
1875—1871. Førf Gifte	-	-	-	-	-	-	-	9	-	-
	-	-	-	-	-	-	-	1 5	-	-
30—35 fødte	-	-	2	-	-	-	1	217	5	30
1870—1866. Førf Gifte	-	-	1	-	-	-	-	6	-	1
35—40 fødte	-	-	4	1	1	-	2	147	4	25
1865—1861. Førf Gifte	-	-	-	-	-	-	-	5	-	1
	-	-	-	-	-	-	-	2 4	-	1
40—45 fødte	-	-	2	-	-	1	5	124	3	20
1860—1856. Førf Gifte	-	-	-	-	-	1	-	3	-	2
	-	1	-	-	1	-	1	2 3	1	-
45—50 fødte	-	-	4	-	-	-	3	109	5	23
1855—1851. Førf Gifte	-	-	-	-	-	-	-	1	1	-
	-	-	2	1	1	-	-	1 12	-	4
50—55 fødte	-	-	1	-	-	-	1	93	5	11
1850—1846. Førf Gifte	-	-	1	1	-	-	1	1	-	-
	-	-	2	-	-	-	3	1 8	1	2
55—65 fødte	-	-	2	-	-	-	4	101	4	22
1845—1836. Førf Gifte	-	-	-	2	-	-	3	4	-	2
	-	-	1	2	-	-	6	12	-	3
65—75 fødte	-	-	1	-	-	-	2	33	-	6
1835—1826. Førf Gifte	1	-	-	-	-	-	-	-	1	-
	-	-	-	3	-	-	4	1 19	-	5
75—85 fødte	-	-	-	-	-	-	-	6	-	-
1825—1816. Førf Gifte	-	-	-	-	-	-	-	-	-	-
	-	-	-	-	-	-	-	3	-	-
85 og derover fødte	-	-	-	-	-	-	-	-	-	-
1815 eller tidligere. Førf Gifte	-	-	-	-	-	-	-	-	-	-
	-	-	-	-	-	-	-	-	-	-
Uopgiver Alder eller Fødselsaar.	-	-	-	-	-	-	-	5	-	2
	-	-	-	-	-	-	-	-	-	-
	-	-	-	-	-	-	-	-	-	-
Tilsammen:										
Ugifte	-	-	17	1	1	1	18	2 981	79	504
Gifte	1	-	2	3	-	3	4	36	2	9
Førf Gifte	-	1	5	6	2	-	14	8 76	2	16
Ægtesk. Stilling uopg.	-	-	-	-	-	-	-	3	-	2
Ialt	1	1	24	10	3	4	36	3 096	83	531

fordelt efter Livsstilling, Alder og ægteskabelig Stilling.

stillinger. b. Kvinder (Forts.)

H. Tjenere.										Alder og ægteskabelig Stilling.
Fædrift, Skogdrift, Fiskeri.			III. Ved Handel, Om- sætning og Samfærsel.				IV.	V. Ved husligt Arbejde etc.		
Tjenere sysselsatte som Kvæg- røgttere og Budeier:			Ved Fiskeri.	Ved Handel.	Ved Herber- gering og Bevært- ning.	Tjenere syssel- satte som Bud o. l.	Ved Under- visnin- gen.	Ved husligt Arbejde.	Ved Sygehuse, Straf- anstalter o. l.	
hos Gaard- brugere, Leil., Forp.	hos Husmænd med Jord.	hos Andre.								
372	373	374	375	376	377	378	379	380	381	
5 081	111	1 057	1	25	733	6	2	26 497	125	u. } 15
14	-	2	-	-	-	-	-	20	-	g. } -20.
2	-	-	-	-	-	-	-	2	-	f. g. }
4 259	62	903	1	9	1 038	-	8	20 464	197	u. } 20
31	-	13	-	-	1	-	-	43	1	g. } -25.
2	-	-	-	-	3	-	-	15	-	f. g. }
2 280	42	524	2	10	569	-	5	9 498	129	u. } 25
35	-	26	-	-	7	-	1	67	-	g. } -30.
17	1	3	-	-	2	-	-	48	-	f. g. }
1 256	19	279	1	1	227	-	5	4 574	60	u. } 30
38	-	23	-	-	6	-	-	46	-	g. } -35.
28	-	11	-	-	3	-	1	71	4	f. g. }
941	26	218	-	1	126	-	2	2 984	45	u. } 35
40	-	23	-	-	-	-	-	40	1	g. } -40.
35	-	25	-	-	5	-	1	92	3	f. g. }
829	31	193	2	1	50	-	2	2 166	23	u. } 40
32	-	14	-	-	1	-	-	35	-	g. } -45.
63	-	26	-	-	10	-	-	127	3	f. g. }
665	17	148	2	1	31	-	-	1 650	17	u. } 45
39	1	21	-	-	1	-	-	30	1	g. } -50.
69	3	38	-	-	1	-	-	136	1	f. g. }
442	18	116	1	-	15	-	1	1 248	11	u. } 50
17	-	32	-	-	1	-	-	27	1	g. } -55.
60	4	41	-	-	5	-	-	136	1	f. g. }
510	26	153	-	-	13	-	-	1 585	11	u. } 55
33	-	21	-	1	-	-	-	41	-	g. } -65.
126	5	74	-	-	6	-	1	313	4	f. g. }
182	10	65	-	1	7	-	-	735	4	u. } 65
12	-	13	-	-	-	-	-	16	-	g. } -75.
89	7	53	-	-	3	-	-	316	-	f. g. }
26	2	14	-	-	1	-	-	156	1	u. } 75
-	-	1	-	-	-	-	-	6	-	g. } -85.
15	1	13	-	-	-	-	-	96	-	f. g. }
-	-	-	-	-	-	-	-	5	-	u. } 85
-	-	-	-	-	-	-	-	2	-	g. } og
1	-	1	-	-	-	-	-	3	-	f. g. } der-
-	-	-	-	-	-	-	-	-	-	over.
16	1	12	-	-	6	-	-	86	-	u. } uopg.
-	-	-	-	-	-	-	-	1	-	g. } Al-
-	-	1	-	-	-	-	-	1	-	f. g. } der.
16 487	365	3 682	10	49	2 816	6	25	71 648	623	Tils.: Ugifte.
291	1	189	-	1	17	-	1	374	4	Gift.
507	21	286	-	-	38	-	3	1 356	16	Før Gift.
50	2	5	-	-	5	-	-	129	3	Uopgivet.
17 335	389	4 162	10	50	2 876	6	29	73 507	646	Ialt.

Tabel 2 (Forts.). Tilstedeværende Personer, 15 Aar og derover,

Alder, Fødselsaar og ægteskabelig Stilling.		3. Detaillerede Livs-								
		I. Ar.								
		I. Jordbrug, Fædrift, Skogdrift, Fiskeri.								
		Hus- mands- enker o. l. med Jord.	Hjemneværende Døtre og Slægtninge sysselsatte ved Jordbrug og Fædrift:			Jord- brugs- arbejdere o. l.	Ved Have- dyrkning og Gartneri.	Ved anden Landbo- næring.	Ved Skog- drift.	Ved Fiskeri.
hos Gaard- brugere, Leil., Forp.	hos Hus- mænd med Jord.		hos Andre.							
I. Riget.		382	383	384	385	386	387	388	389	390
15—20	{ Ugifte ...	-	8 301	694	1 435	349	15	37	4	89
fødte	{ Gifte	-	20	4	3	1	-	-	-	-
1885—1881.	{ Før Gifte	-	1	-	-	1	-	-	-	-
20—25	{ Ugifte	1	4 901	412	707	307	16	21	1	62
fødte	{ Gifte	-	183	29	18	29	-	-	-	3
1880—1876.	{ Før Gifte	-	9	2	1	2	-	-	-	-
25—30	{ Ugifte ...	-	2 268	300	351	203	7	16	3	38
fødte	{ Gifte	4	181	30	29	51	1	-	-	7
1875—1871.	{ Før Gifte	8	18	5	7	10	1	-	-	4
30—35	{ Ugifte ...	2	1 191	212	218	145	8	5	-	22
fødte	{ Gifte	1	147	34	13	44	1	1	-	10
1870—1866.	{ Før Gifte	27	28	2	5	21	-	-	-	5
35—40	{ Ugifte ...	8	721	163	152	195	10	1	2	21
fødte	{ Gifte	6	88	20	13	54	3	1	-	12
1865—1861.	{ Før Gifte	45	23	3	6	52	-	1	-	6
40—45	{ Ugifte ...	11	448	113	91	183	7	2	-	22
fødte	{ Gifte	9	41	9	4	73	2	-	-	16
1860—1856.	{ Før Gifte	113	26	8	8	74	1	-	-	12
45—50	{ Ugifte ...	16	298	80	83	186	2	2	-	16
fødte	{ Gifte	6	17	8	3	88	2	-	-	26
1855—1851.	{ Før Gifte	191	27	9	8	133	3	1	-	17
50—55	{ Ugifte ...	20	190	51	41	190	5	2	-	15
fødte	{ Gifte	7	10	4	6	78	3	-	-	18
1850—1846.	{ Før Gifte	267	30	6	12	147	7	1	-	18
55—65	{ Ugifte ...	33	239	45	54	309	8	-	-	16
fødte	{ Gifte	9	32	3	9	103	6	2	-	19
1845—1836.	{ Før Gifte	644	86	15	46	308	13	1	-	30
65—75	{ Ugifte ...	24	98	12	22	163	9	-	-	4
fødte	{ Gifte	10	28	5	6	42	4	-	-	8
1835—1826.	{ Før Gifte	758	106	18	35	251	15	-	-	14
75—85	{ Ugifte ...	4	13	4	7	32	2	-	1	1
fødte	{ Gifte	5	7	1	1	4	-	-	-	2
1825—1816.	{ Før Gifte	402	41	11	29	103	4	-	-	7
85 og derover	{ Ugifte ...	-	-	-	-	1	-	-	-	-
fødte	{ Gifte	-	1	-	-	-	-	-	-	-
1815 eller tidligere.	{ Før Gifte	58	5	-	6	8	-	-	-	-
Uopgiven Alder eller Fødselsaar.	{ Ugifte ...	-	8	-	1	8	-	-	-	1
	{ Gifte	-	-	-	-	3	1	-	-	1
	{ Før Gifte	2	1	-	-	1	-	-	-	1
Tilsammen:										
Ugifte		119	18 676	2 086	3 162	2 271	89	86	11	307
Gifte		57	755	147	105	570	23	4	-	122
Før Gifte		2 515	5 401	79	163	1 111	44	4	-	114
Ægtesk. Stilling uopg.		1	15	-	3	14	-	-	-	2
Ialt		2 692	19 847	2 312	3 433	3 966	156	94	11	545

fordelt efter Livsstilling, Alder og ægteskabelig Stilling.

stillinger. b. Kvinder (Forts).

beidere.

II. Ved Grubedrift, Bergværksdrift, Industri.

Arbejdere ved Berg- værksdrift og Grube- drift m. m.	Ved Fabrik- industri.	Deraf:			Ved Haand- værks- industri.	Ved Smaa- industri	Deraf:		Ved Anlæg og Vedlige- hold af Kom- muni- kationer.	Alder og ægte- skabelig Stilling.
		Spinderi- Væveri- og Trikotage- fabrik- arbejder- sker.	Fyrstik- fabrik- arbejder- sker.	Andre Fabrik- arbejder- sker.			Syersker, Søm- mersker.	Andre.		
391	392	393	394	395	396	397	398	399	400	
10	3 623	1 541	92	1 990	1 312	2 557	1 948	609	-	u. } 15
-	13	6	-	7	1	5	3	2	-	g. } --20.
-	1	1	-	-	-	-	-	-	-	f. g. }
4	3 085	1 405	78	1 602	1 327	2 534	2 115	419	3	u. } 20
-	72	37	6	29	29	26	17	9	-	g. } --25.
-	3 18	6	1	11	3	1 8	6	2	-	f. g. }
1	1 422	695	45	682	581	710	555	155	1	u. } 25
-	122	66	12	44	44	41	21	20	-	g. } --30.
-	38	10	4	24	2 19	1 15	10	5	-	f. g. }
1	686	354	29	303	232	329	230	99	1	u. } 30
1	119	58	15	46	35	32	21	11	-	g. } --35.
1	5 77	28	2	47	1 14	20	10	10	-	f. g. }
1	522	297	14	211	116	215	131	84	2	u. } 35
1	105	52	7	46	33	30	13	17	-	g. } --40.
-	6 94	32	2	60	1 23	33	16	17	-	f. g. }
1	347	182	8	157	72	154	86	68	2	u. } 40
1	102	49	5	48	35	42	13	29	-	g. } --45.
-	1 123	49	3	71	21	3 47	21	26	-	f. g. }
-	224	127	4	93	36	89	35	54	-	u. } 45
1	75	32	3	40	28	32	5	27	-	g. } --50.
2	1 149	55	5	89	17	56	25	31	1	f. g. }
1	152	95	5	52	24	88	32	56	-	u. } 50
2	61	33	2	26	17	29	4	25	-	g. } --55.
1	1 111	48	2	61	15	1 57	29	28	1	f. g. }
1	126	81	1	44	19	119	29	90	-	u. } 55
3	64	33	3	28	17	40	8	32	-	g. } --65.
3	173	67	6	100	24	97	23	74	3	f. g. }
-	36	18	-	18	4	53	14	39	2	u. } 65
-	15	6	-	9	4	13	2	11	-	g. } --75.
-	65	27	-	38	9	1 67	11	56	1	f. g. }
-	5	2	-	3	3	7	1	6	-	u. } 75
-	-	-	-	-	1	7	-	7	-	g. } --85.
-	9	-	-	9	4	19	2	17	-	f. g. }
-	1	1	-	-	-	-	-	-	-	u. } 85
-	-	-	-	-	-	-	-	-	-	g. } og
-	-	-	-	-	-	3	1	2	-	f. g. } der-
-	11	4	-	7	5	12	9	3	-	u. } uopg.
-	-	-	-	-	-	-	-	-	-	g. } Al-
-	1	-	-	1	-	-	-	-	-	f. g. } der.
20	10 240	4 802	276	5 162	3 731	6 867	5 185	1 682	11	Tils.: Ugifte.
9	748	372	53	323	244	297	107	190	-	Giftte.
7	17 859	323	25	511	4 149	7 422	154	268	6	Før Giftte.
-	12	7	-	5	8	13	9	4	-	Uopgivet.
36	11 859	5 504	354	6 001	4 132	7 599	5 455	2 144	17	Ialt.

Tabel 2 (Forts.). Tilstedeværende Personer, 15 Aar og derover,

Alder, Fødselsaar og ægteskabelig Stilling.		3. Detaillerede Livs-								
		I. Arbei-								
		III. Ved Handel, Omsætning og Samfærsel.								
		Butik- hjel- persker, Lager- arbejder- sker o. l.	Andre Arbejdere ved Han- del og Penge- omsæt- ning.	Ved Herber- gering og Bevært- ning.	Ved almin- delig Land- trans- port.	Ved Jern- bane- drift.	Ved Post, Telegraf og Telefon.	Ved Sjøfart.	Ved Flødning og Sokning.	Ved Havne- væsen, Fyr- væsen og Lods- væsen.
I. Rigt.		401	402	403	404	405	406	407	408	409
15—20	{ Ugifte ...	278	13	113	21	5	11	7	-	-
fødte	{ Gifte	-	-	-	-	-	-	-	-	-
1885—1881.	{ Før Gifte	-	-	-	-	-	-	-	-	-
20—25	{ Ugifte ...	205	5	210	1	2	4	7	5	1
fødte	{ Gifte	1	-	1	1	-	-	-	-	-
1880—1876.	{ Før Gifte	1	-	3	-	-	-	-	-	-
25—30	{ Ugifte ...	108	9	141	1	3	3	7	1	-
fødte	{ Gifte	6	1	1	-	1	-	1	-	-
1875—1871.	{ Før Gifte	4	-	1	1	-	-	-	-	-
30—35	{ Ugifte ...	44	6	80	-	-	2	13	-	-
fødte	{ Gifte	11	-	1	-	2	-	2	-	1
1870—1866.	{ Før Gifte	10	-	1	-	1	2	-	-	-
35—40	{ Ugifte ...	41	6	53	1	-	4	13	-	-
fødte	{ Gifte	12	1	5	-	3	-	2	-	-
1865—1861.	{ Før Gifte	18	1	7	-	-	-	1	-	-
40—45	{ Ugifte ...	28	4	26	2	1	2	8	-	-
fødte	{ Gifte	9	1	3	-	2	1	-	-	-
1860—1856.	{ Før Gifte	17	4	3	1	3	-	-	-	-
45—50	{ Ugifte ...	19	2	16	-	3	1	13	-	-
fødte	{ Gifte	15	1	4	1	1	2	-	-	-
1855—1851.	{ Før Gifte	33	-	1	3	-	1	1	-	-
50—55	{ Ugifte ...	16	-	5	1	-	-	1	-	-
fødte	{ Gifte	18	2	1	1	2	2	-	-	-
1850—1846.	{ Før Gifte	32	1	4	-	2	1	3	-	-
55—65	{ Ugifte ...	22	1	5	2	-	-	2	-	-
fødte	{ Gifte	14	1	1	4	3	1	-	-	-
1845—1836.	{ Før Gifte	57	1	10	1	5	5	4	-	-
65—75	{ Ugifte ...	15	-	3	2	-	1	-	-	-
fødte	{ Gifte	4	-	-	1	1	-	-	-	-
1835—1826.	{ Før Gifte	34	-	2	1	3	-	-	-	1
75—85	{ Ugifte ...	1	-	-	-	-	-	-	-	-
fødte	{ Gifte	1	-	-	-	-	-	-	-	-
1825—1816.	{ Før Gifte	5	-	-	1	-	-	-	-	-
85 og derover	{ Ugifte ...	-	-	-	-	-	-	-	-	-
fødte	{ Gifte	-	-	-	-	-	-	-	-	-
1815 eller tidligere.	{ Før Gifte	-	-	-	-	-	-	-	-	-
Uopgivet	{ Ugifte ...	1	-	-	-	-	-	-	-	-
Alder eller	{ Gifte	-	-	-	-	-	-	-	-	-
Fødselsaar.	{ Før Gifte	-	-	-	-	-	-	-	-	-
Til sammen:										
Ugifte.....		778	46	652	31	14	28	71	6	1
Gifte.....		91	7	17	8	15	6	5	-	1
Før Gifte.....		211	7	34	4	15	8	10	-	1
Ægtesk. Stilling uopg.		4	1	1	-	-	-	-	-	-
Ialt		1 084	61	704	43	44	42	86	6	3

fordelt efter Livsstilling, Alder og ægteskabelig Stilling.

stillinger. b. Kvinder (Forts.).

dere (Forts.).

IV. Ved immateriel Virksomhed.						V. Ved husligt Arbejde etc.					Alder og ægteskabelig Stilling.
Ved den civile Administration, Domstolene m. m.	Ved Forsvarsvæsenet.	Ved Sundhedsvæsenet.	Ved Undervisningen.	Ved literær og kunstnerisk Virksomhed.	Ved kirkelige, religiøse og moralske Anliggender.	Hjemmевærende Døtre og Slægtninge:			Andre ved husligt Arbejde.	Dagarbejdere og andre uden nærmere Betegnelse.	
						hos Gaardbrugere, Leil., Forp.	hos Husmænd med Jord.	hos Andre.			
410	411	412	413	414	415	416	417	418	419	420	
2	-	47	3	26	4	11 451	1 626	17 142	262	316	u. } 15
-	-	3	1	-	-	93	22	80	4	5	g. } -20.
-	-	1	-	-	-	2	-	5	2	2	f. g. }
2	-	279	4	14	21	6 368	895	8 629	444	350	u. } 20
-	-	4	1	1	-	825	195	475	38	42	g. } -25.
-	-	1 4	-	-	-	9	5	1 35	7	8	f. g. }
-	-	295	4	2	26	2 959	504	3 624	339	310	u. } 25
-	-	6	1	5	1	957	246	491	47	60	g. } -30.
-	-	1 5	-	1	-	1 37	3	2 69	1 47	35	f. g. }
-	-	292	2	1	13	1 523	321	1 871	326	289	u. } 30
-	-	13	2	14	1	578	155	285	71	63	g. } -35.
-	-	1 14	2	1 5	-	1 32	6	1 47	2 93	2 57	f. g. }
1	-	199	1	8	6	889	233	1 329	333	305	u. } 35
-	-	7	1	14	-	263	108	140	91	97	g. } -40.
-	-	1 18	2	5	-	1 35	8	2 51	2 156	1 89	f. g. }
2	-	160	4	7	3	489	155	927	321	264	u. } 40
-	-	15	-	11	1	100	45	65	129	126	g. } -45.
-	-	31	4	8	1	26	5	66	3 213	3 153	f. g. }
1	-	130	3	2	9	334	103	609	328	281	u. } 45
1	-	12	4	13	-	45	18	37	125	120	g. } -50.
1	-	44	6	3 11	1	2 37	11	4 128	262	3 205	f. g. }
-	-	84	2	3	5	242	45	418	287	282	u. } 50
2	-	24	3	14	1	38	11	48	110	126	g. } -55.
-	-	1 59	9	18	1	76	15	190	2 339	3 251	f. g. }
-	-	103	3	5	7	299	57	511	532	434	u. } 55
-	-	28	4	7	1	118	20	135	147	151	g. } -65.
1	1	2 80	9	1 13	1	213	39	3 808	562	2 438	f. g. }
-	-	26	-	-	-	202	49	281	313	289	u. } 65
-	-	6	2	-	-	163	33	166	45	52	g. } -75.
-	1	60	1	5	3	1 385	114	1 188	444	353	f. g. }
-	-	4	-	-	-	79	13	117	73	51	u. } 75
-	-	2	-	-	-	64	17	77	7	12	g. } -85.
-	-	6	-	1	-	1 241	91	1 591	1 107	77	f. g. }
-	-	-	-	-	-	3	2	5	1	-	u. } 85
-	-	-	-	-	-	3	1	2	-	-	g. } og
-	-	-	-	-	-	22	14	46	6	6	f. g. } der-
-	-	11	-	-	1	18	1	56	8	8	u. } uopg.
-	-	-	-	-	-	2	1	4	2	1	g. } Al-
-	-	-	-	-	-	3	2	17	1	2	f. g. } der.
8	-	1 630	26	68	95	24 856	4 004	35 519	3 567	3 179	Tils.: Ugifte.
3	-	120	19	79	5	3 249	872	2 005	816	855	Giftte.
2	2	7 322	33	6 67	7	7 1 118	313	15 3 241	11 2 239	14 1 676	Før Giftte.
-	-	5	-	-	-	21	2	46	21	22	Uopgivet.
13	2	2 077	78	214	107	29 244	5 191	40 811	6 643	5 732	Ialt.

Tabel 2 (Forts.). Tilstedeværende Personer, 15 Aar og derover,

Alder, Fødselsaar og ægteskabelig Stilling.		3. Detaillerede Livs-						
		J. Personer der lever af Formuesindtægt, Føderaad, Pension m. m.				K. Personer		
		Rentenister, Kapitalister, Personer med Livrente, opsparede Penge o. l.	Huseiere uden anden opgiven Stilling.	Pen- sionerede Kvinder.	Føde- raads- kvinder.	Stu- derende og andre Elever.	I. Privat	
							af Gaard- brugere, Selveiere.	af Lei- lænder, Bygsel- mænd, For- pagtere.
I. Riget.		421	422	423	424	425	426	427
15—20	{ Ugifte ...	90	-	1	4	2 296	2 929	141
	{ Gifte	-	-	-	-	-	-	-
1885—1881.	{ Før Gifte	3	1	-	2	-	-	-
20—25	{ Ugifte ...	122	5	-	3	1 043	172	13
	{ Gifte	4	-	-	1	3	1	-
1880—1876.	{ Før Gifte	12	2	3	5	-	2	2
25—30	{ Ugifte ...	118	3	2	8	205	137	8
	{ Gifte	5	-	1	1	2	4	-
1875—1871.	{ Før Gifte	1 52	12	10	11	3	1	-
30—35	{ Ugifte ...	147	13	3	8	31	88	1
	{ Gifte	11	3	-	3	2	15	-
1870—1866.	{ Før Gifte	2 94	20	27	10	-	2	-
35—40	{ Ugifte ...	161	19	3	23	12	75	3
	{ Gifte	14	3	-	4	-	12	-
1865—1861.	{ Før Gifte	3 133	25	58	20	1	3	-
40—45	{ Ugifte ...	232	19	8	43	4	66	4
	{ Gifte	26	6	1	9	-	9	-
1860—1856.	{ Før Gifte	5 182	56	82	54	-	3	-
45—50	{ Ugifte ...	278	35	11	34	2	52	-
	{ Gifte	29	2	1	19	-	14	-
1855—1851.	{ Før Gifte	2 245	83	120	133	-	3	-
50—55	{ Ugifte ...	362	28	21	84	-	35	2
	{ Gifte	20	6	3	100	-	20	1
1850—1846.	{ Før Gifte	6 325	104	192	406	-	8	-
55—65	{ Ugifte ...	820	69	59	196	1	69	3
	{ Gifte	49	14	4	768	-	25	2
1845—1836.	{ Før Gifte	5 1 195	333	462	3 2 606	-	1 75	5
65—75	{ Ugifte ...	953	55	59	314	1	103	11
	{ Gifte	69	4	5	1 475	-	20	2
1835—1826.	{ Før Gifte	4 1 908	378	541	1 6 487	1	267	20
75—85	{ Ugifte ...	586	24	37	276	-	95	5
	{ Gifte	28	2	3	807	-	10	2
1825—1816.	{ Før Gifte	1 1 505	204	399	2 6 674	-	411	36
85 og derover	{ Ugifte ...	94	5	9	55	1	31	1
	{ Gifte	7	-	1	81	-	1	-
1815 eller tidligere.	{ Før Gifte	269	26	77	1 1 876	-	151	8
Uopgiven	{ Ugifte ...	3	2	-	-	3	23	-
Alder eller	{ Gifte	-	-	-	2	-	-	-
Fødselsaar.	{ Før Gifte	12	2	3	14	-	3	-
Til sammen:								
Ugifte		3 966	277	213	1 048	3 599	3 875	192
Gifte		262	40	19	3 270	7	131	7
Før Gifte		2 ⁹ 5 935	1 246	1 974	7 18 298	5	1 929	71
Ægtesk. Stilling uopg.		25	3	3	81	-	12	1
Ialt		10 188	1 566	2 209	22 697	3 611	4 947	271

fordelt efter Livsstilling, Alder og ægteskabelig Stilling.

stillinger. b. Kvinder (Forts.).

uden Erhverv.

Forsørgede.		II. Offentlig Under- støttede o. l.	III. Diverse.				Alder og ægte- skabelig Stilling.	
forsørgedes:			Om- streifere, Tatere.	Løs- gjængere, Land- strygere m. v.	Strafarbeids- fanger.	Andre (Tvangs- arbeids- fanger o. l.).		
af Husmænd med Jord.	af Andre.	428					429	430
610	7 153	310	5	1	4	8	u.	} 15
-	1	1	5	-	-	-	g.	
-	2	1	-	-	-	-	f. g.	} -20.
45	478	258	7	-	16	20	u.	
-	30	11	9	-	4	2	g.	} 20
1	13	17	-	-	-	1	f. g.	
28	231	300	4	1	8	15	u.	} 25
1	54	26	14	-	2	6	g.	
-	22	42	-	-	-	-	f. g.	} -30.
20	199	363	-	-	12	8	u.	
2	72	57	6	-	5	6	g.	} 30
-	5 36	4 101	1	-	-	-	f. g.	
16	172	458	2	1	3	5	u.	} 35
1	74	87	5	2	4	4	g.	
-	5 38	1 174	1	-	1	1	f. g.	} -40.
18	133	472	2	1	2	8	u.	
2	75	87	8	1	2	5	g.	} 40
-	2 61	5 232	-	1	2	-	f. g.	
6	100	470	3	1	-	-	u.	} 45
6	59	85	3	3	3	2	g.	
-	3 136	4 264	4	1	-	1	f. g.	} -50.
6	113	562	-	2	2	4	u.	
6	55	90	6	1	-	5	g.	} 50
3	248	4 312	2	1	1	2	f. g.	
12	231	1 290	4	3	-	6	u.	} 55
9	148	163	5	2	-	-	g.	
21	10 1 093	8 981	7	3	-	2	f. g.	} -65.
14	326	1 839	2	5	-	5	u.	
15	250	259	3	-	-	1	g.	} 65
116	2 2 086	4 2 522	1	1 2	-	2	f. g.	
14	231	1 411	1	2	-	3	u.	} 75
16	200	234	2	1	-	2	g.	
162	1 1 825	2 3 330	1	2	-	8	f. g.	} -85.
3	47	294	1	-	-	-	u.	
1	31	51	-	-	-	-	g.	
76	399	954	1	1	-	3	f. g.	
5	100	50	9	2	-	1	u.	} uopg. Al- der.
-	2	4	22	3	-	-	g.	
-	8	19	1	-	-	-	f. g.	
797	9 514	8 077	40	19	47	83	Tils.:	Ugifte.
59	1 051	1 155	88	13	20	33	Gifte.	Før Gifte.
379	29 5 967	32 8 949	19	1 11	4	20	Uopgivet.	
3	38	121	42	-	1	-		
1 238	16 570	18 302	189	43	72	136		Ialt.

Tabel 2 (Forts.). Tilstedeværende Personer, 15 Aar og derover,

Alder, Fødselsaar og ægteskabelig Stilling.		I. Hovedgrupper								
		a. Mænd.								
		I. Jordbrug, Fædrift, Skogdrift, Fiskeri.	II. Grube- drift, Berg- værks- drift, Industri.	III. Handel, Omsæt- ning og Sam- færsel.	IV. Offent- ligt Arbejde og privat imma- terielt Erhverv.	V. Hus- ligt Ar- bejde samt Er- hverv og Arbejde af ube- stemt eller ikke nærmere betegnet Art.	VI. Formues- indtægt, Føde- raad, Pension o. l.	VII. Uden Erhverv.	VIII. Uop- givet Er- hverv.	Til- sammen.
II. Rigets Bygder.		1	2	3	4	5	6	7	8	9
15—20	{ Ugifte ...	45 264	12 767	5 282	283	2 175	44	9 576	21	75 412
fødte	{ Gifte	123	109	15	-	15	-	4	-	266
1885—1881.	{ Før Gifte	2	1	1 3	-	-	3	1	-	10
20—25	{ Ugifte ...	25 993	13 820	4 808	1 234	1 201	56	1 555	46	48 713
fødte	{ Gifte	3 084	2 673	602	80	163	8	16	26	6 652
1880—1876.	{ Før Gifte	35	26	3	-	-	2	3	-	69
25—30	{ Ugifte ...	13 670	7 338	2 741	931	523	59	621	23	25 906
fødte	{ Gifte	10 308	6 486	2 041	438	294	14	35	7	19 623
1875—1871.	{ Før Gifte	1 153	3 100	30	7	4	3	1 5	-	302
30—35	{ Ugifte ...	6 760	3 114	1 343	450	253	80	452	13	12 465
fødte	{ Gifte	15 615	7 380	2 433	841	282	33	39	13	26 636
1870—1866.	{ Før Gifte	4 327	3 187	2 68	1 17	1 10	9	5	-	623
35—40	{ Ugifte ...	4 152	1 694	718	237	177	103	415	5	7 501
fødte	{ Gifte	19 050	6 915	2 570	1 001	249	47	48	4	29 884
1865—1861.	{ Før Gifte	5 547	3 254	3 82	1 23	1 9	7	7	-	929
40—45	{ Ugifte ...	3 072	1 101	471	138	148	113	413	6	5 462
fødte	{ Gifte	19 997	6 395	2 476	964	243	95	68	5	30 243
1860—1856.	{ Før Gifte	10 777	5 296	2 123	1 40	16	7	18	1	1 278
45—50	{ Ugifte ...	2 307	751	314	74	115	139	343	7	4 050
fødte	{ Gifte	20 671	5 654	2 168	798	225	147	82	6	29 751
1855—1851.	{ Før Gifte	6 1 011	6 334	2 134	34	1 26	23	9	-	1 571
50—55	{ Ugifte ...	1 910	622	249	60	133	204	336	12	3 526
fødte	{ Gifte	18 588	4 419	1 857	698	233	322	86	6	26 209
1850—1846.	{ Før Gifte	8 1 299	5 409	1 126	1 61	28	56	1 33	-	2 012
55—65	{ Ugifte ...	2 737	817	267	78	178	492	551	8	5 128
fødte	{ Gifte	28 976	6 075	2 240	977	410	2 485	265	5	41 433
1845—1836.	{ Før Gifte	17 3 145	3 921	3 283	3 105	1 80	4 749	3 114	1	34 5 398
65—75	{ Ugifte ...	1 527	486	128	33	127	726	656	3	3 686
fødte	{ Gifte	17 500	3 282	934	320	343	6 738	665	10	29 792
1835—1826.	{ Før Gifte	6 3 772	5 1 083	1 254	92	2 177	1 3 034	5 613	5	20 9 030
75—85	{ Ugifte ...	409	115	31	4	24	488	529	2	1 602
fødte	{ Gifte	4 631	712	150	53	97	4 656	968	10	11 277
1825—1816.	{ Før Gifte	3 1 998	2 516	104	26	108	3 4 416	5 1 466	4	13 8 638
85 og derover	{ Ugifte ...	19	4	2	-	2	71	85	-	183
fødte	{ Gifte	233	25	6	1	1	552	160	-	978
1815 eller tidligere.	{ Før Gifte	199	42	5	2	7	1 198	460	-	1 913
Uopgiven Alder eller Fødselsaar.	{ Ugifte ...	190	91	79	15	28	5	157	23	588
	{ Gifte	302	67	69	20	4	11	24	9	506
	{ Før Gifte	32	10	11	6	-	6	6	-	71
Til sammen:										
Ugifte		108 010	42 720	16 433	3 537	5 084	2 580	15 689	169	194 222
Gifte		159 078	50 192	17 561	6 191	2 559	15 108	2 460	101	253 250
Før Gifte		6 013 297	37 4 179	15 1 226	7 413	6 465	8 9 513	15 2 740	11	14 831 844
Ægtesk. Stilling uopg.		355	224	161	34	53	85	169	62	1 143
Ialt		280 740	97 315	35 381	10 175	8 161	27 286	21 058	343	480 459

fordelt efter Livsstilling, Alder og ægteskabelig Stilling.

af Livserhverv.

b. Kvinder.

b. Kvinder.									Alder og ægte- skabelig Stilling.
I. Jordbrug, Fædrift, Skogdrift, Fiskeri.	II. Grube- drift, Berg- værksdrift, Industri.	III. Handel, Omsæt- ning og Sam- færsel.	IV. Offentligt Arbejde og privat immaterielt Erhverv.	V. Husligt Arbejde samt Er- hverv og Arbejde af ube- stemt eller ikke nærmere betegnet Art.	VI. Formues- indtægt, Føderaad, Pension o. l.	VII. Uden Erhverv.	VIII. Uopgivet Erhverv.	Tilsammen.	
10	11	12	13	14	15	16	17	18	
18 468	4 410	985	322	38 570	49	8 397	23	71 224	u. } 15
44	34	2	3	1 055	-	6	-	1 144	g. } -20.
5	1	-	2	9	3	1	-	21	f. g. }
12 918	5 960	1 042	894	24 036	69	1 189	36	46 144	u. } 20
326	488	28	17	12 908	2	25	3	13 797	g. } -25.
31	30	5	-	55	13	25	-	159	f. g. }
6 791	3 635	554	751	12 179	84	632	26	24 652	u. } 25
393	885	77	98	25 777	3	53	2	27 288	g. } -30.
1 154	2 136	18	5	1 203	49	35	4	604	f. g. }
3 808	2 152	307	439	6 908	105	525	13	14 257	u. } 30
362	840	104	140	29 965	9	73	4	31 497	g. } -35.
2 400	2 202	51	1 19	4 262	86	2 75	1 5	12 1 100	f. g. }
2 817	1 563	209	289	5 039	123	560	11	10 611	u. } 35
317	755	106	162	32 482	11	101	1	33 935	g. } -40.
5 670	7 312	3 66	2 18	5 371	1 121	1 105	1 7	25 1 670	f. g. }
2 277	1 108	149	189	3 777	201	543	10	8 254	u. } 40
260	645	127	115	30 176	24	107	-	31 454	g. } -45.
5 1 174	4 324	1 81	35	5 518	2 180	4 163	1 8	22 2 483	f. g. }
1 898	909	115	114	3 144	209	465	10	6 864	u. } 45
278	593	114	98	28 835	30	106	-	30 054	g. } -50.
6 1 807	8 410	4 119	26	6 747	295	3 183	2	27 3 589	f. g. }
1 426	774	105	71	2 530	303	520	9	5 738	u. } 50
230	437	104	71	24 363	111	116	-	25 432	g. } -55.
5 2 077	425	2 128	1 32	5 958	3 614	1 237	13	17 4 484	f. g. }
1 850	1 178	125	78	3 476	694	1 112	8	8 521	u. } 55
303	635	119	101	34 245	799	213	-	36 415	g. } -65.
6 4 090	7 980	2 179	45	4 2 367	4 3 385	6 1 033	28	29 12 107	f. g. }
823	881	60	16	1 879	875	1 551	12	6 097	u. } 65
145	324	33	22	20 057	1 524	378	6	22 489	g. } -75.
3 3 229	2 1 079	117	46	1 2 637	2 7 765	1 2 751	54	9 17 678	f. g. }
160	270	8	6	494	627	1 271	11	2 847	u. } 75
26	104	6	1	5 728	827	370	-	7 062	g. } -85.
1 327	519	26	5	1 1 070	3 7 793	3 683	43	4 14 466	f. g. }
4	11	-	-	14	104	298	-	431	u. } 85
1	1	-	-	395	85	65	-	547	g. } og
162	39	4	1	84	1 2 081	1 190	5	1 3 566	f. g. } der- over.
58	44	8	9	78	4	166	25	392	u. } uopg.
5	5	1	2	154	2	30	-	199	g. } Al-
14	8	1	1	23	22	27	1	5 101	f. g. } der.
53 298	22 895	3 667	3 178	102 124	3 447	17 229	194	206 032	Tils.: Ugifte.
2 690	5 746	821	830	246 140	3 427	1 643	16	261 313	Gifte.
33 15 140	32 4 465	12 795	4 235	32 9 304	16 22 407	18 9 508	4 174	151 62 028	Før Gifte.
111	64	9	8	202	98	188	42	722	Uopgivet.
71 239	33 170	5 292	4 251	357 770	29 379	28 568	426	530 095	Ialt.

Tabel 2 (Forts.). Tilstedeværende Personer, 15 Aar og derover,

Alder, Fødselsaar og ægteskabelig Stilling.		2. Hovedgrupper					
		a. Mænd.					
		A. Private selvstændige Nærings- drivende.	B. Selvstændigt Arbejdende.	C. Embeds- mænd.	D. Bestillings- mænd.	E. Chefer og Bestyrere ved den private Næringsdrift og ved privat immateriel Virksomhed.	F. Betjente ved den private Næringsdrift og ved privat immateriel Virksomhed.
	1	2	3	4	5	6	
II. Rigets Bygder.							
15—20	{ Ugifte ... 445	420	-	160	25	1 356	
fødte	{ Gifte 28	15	-	-	-	4	
1885—1881.	{ Før Gifte 1	2	-	-	-	-	
20—25	{ Ugifte ... 3 225	5 959	17	1 045	130	1 838	
fødte	{ Gifte 1 380	933	2	90	21	158	
1880—1876.	{ Før Gifte 11	8	-	-	-	-	
25—30	{ Ugifte ... 3 652	3 350	22	884	186	1 184	
fødte	{ Gifte 6 025	2 851	21	454	186	580	
1875—1871.	{ Før Gifte 2 77	30	-	8	1	6	
30—35	{ Ugifte .. 2 595	1 589	24	377	145	558	
fødte	{ Gifte 11 345	3 439	59	744	295	798	
1870—1866.	{ Før Gifte 3 227	74	2	1 14	6	20	
35—40	{ Ugifte ... 1 928	873	12	178	55	272	
fødte	{ Gifte 14 460	3 469	111	910	350	681	
1865—1861.	{ Før Gifte 3 414	1 119	1	2 21	5	2 36	
40—45	{ Ugifte ... 1 576	549	8	106	47	180	
fødte	{ Gifte 15 744	3 041	92	932	346	667	
1860—1856.	{ Før Gifte 9 614	4 128	2	34	10	1 31	
45—50	{ Ugifte ... 1 218	428	10	55	31	99	
fødte	{ Gifte 15 915	2 940	131	720	317	521	
1855—1851.	{ Før Gifte 7 734	1 187	4	31	12	34	
50—55	{ Ugifte ... 997	359	10	50	27	89	
fødte	{ Gifte 14 252	2 464	133	614	265	406	
1850—1846.	{ Før Gifte 3 966	1 206	1 8	57	13	1 42	
55—65	{ Ugifte ... 1 426	466	17	51	24	88	
fødte	{ Gifte 21 993	3 315	178	835	305	456	
1845—1836.	{ Før Gifte 8 2 273	4 512	13	1 89	31	1 72	
65—75	{ Ugifte ... 833	275	5	20	7	31	
fødte	{ Gifte 11 938	1 914	61	262	78	183	
1835—1826.	{ Før Gifte 2 2 383	2 616	8	67	13	51	
75—85	{ Ugifte ... 232	68	-	2	-	8	
fødte	{ Gifte 2 692	481	9	36	6	15	
1825—1816.	{ Før Gifte 2 1 181	1 309	5	25	9	21	
85 og derover	{ Ugifte ... 10	4	-	-	-	2	
fødte	{ Gifte 120	24	-	-	-	-	
1815 eller tidligere.	{ Før Gifte 107	25	-	2	-	1	
Uopgiven	{ Ugifte ... 60	67	-	6	2	16	
Alder eller	{ Gifte 222	67	2	8	7	19	
Fødselsaar.	{ Før Gifte 25	13	1	4	-	3	
Tilsammen:							
Ugifte	18 197	14 407	125	2 934	679	5 721	
Gifte	116 114	24 953	799	5 605	2 176	4 488	
Før Gifte	39 9 013	14 2 229	1 44	4 352	100	5 317	
Ægtesk. Stilling uopg.	134	113	1	16	16	58	
Ialt	143 458	41 702	969	8 907	2 971	10 584	

fordelt efter Livsstilling, Alder og ægteskabelig Stilling.

af Socialstillinger.

a. Mænd.							Alder og ægteskabelig Stilling.
G. Formænd ved den private Næringsdrift, ved privat im- materiel Virk- somhed samt ved de offent- lige Arbejder m. m.	H. Tjenere ved den private Næringsdrift, ved privat im- materiel Virk- somhed samt ved de offent- lige Arbejder m. m.	I. Arbejdere ved den private Næringsdrift, ved privat im- materiel Virk- somhed samt ved de offent- lige Arbejder m. m.	J. Formues- indtægt, Føderaad, Pension o. l.	K. Uden Erhverv.	L. Uopgivet Erhverv.	Tilsammen.	
7	8	9	10	11	12	13	
70	10 851	52 444	44	9 576	21	75 412	u. } 15
2	13	200	-	4	-	266	g. } -20.
-	-	1 3	3	1	-	10	f. g. }
152	4 678	30 012	56	1 555	46	48 713	u. } 20
26	100	3 892	8	16	26	6 652	g. } -25.
-	2	2 43	2	3	-	69	f. g. }
132	2 060	13 733	59	621	23	25 906	u. } 25
146	161	9 143	14	35	7	19 623	g. } -30.
3	9	2 160	3	1 5	-	302	f. g. }
105	893	5 634	80	452	13	12 465	u. } 30
250	143	9 478	33	39	13	26 636	g. } -35.
9	19	7 238	9	5	-	623	f. g. }
53	544	3 063	103	415	5	7 501	u. } 35
320	115	9 369	47	48	4	29 884	g. } -40.
1 12	17	4 290	7	7	-	929	f. g. }
35	440	1 989	113	413	6	5 462	u. } 40
353	114	8 786	95	68	5	30 243	g. } -45.
1 9	25	3 399	7	18	1	1 278	f. g. }
25	355	1 340	139	343	7	4 050	u. } 45
342	109	8 521	147	82	6	29 751	g. } -50.
21	32	7 484	23	9	-	1 571	f. g. }
24	319	1 099	204	336	12	3 526	u. } 50
215	91	7 355	322	86	6	26 209	g. } -55.
17	2 39	7 575	56	1 33	-	2 012	f. g. }
23	469	1 513	492	551	8	5 128	u. } 55
239	131	11 226	2 485	265	5	41 433	g. } -65.
1 31	1 96	11 1417	4 749	3 114	1	84 5 398	f. g. }
22	237	871	726	656	3	3 686	u. } 65
76	85	7 782	6 738	665	10	29 792	g. } -75.
1 36	1 116	8 2 088	1 3 034	5 613	5	20 9 030	f. g. }
-	70	203	488	529	2	1 602	u. } 75
7	13	2 384	4 656	968	10	11 277	g. } -85.
4	61	2 1 137	3 4 416	5 1 466	4	13 8 638	f. g. }
-	2	9	71	85	-	183	u. } 85
-	-	122	552	160	-	978	g. } og
1	1	118	1 198	460	-	1 913	f. g. } der-
-	-	-	-	-	-	-	over.
-	51	201	5	157	23	588	u. } uopg.
7	2	128	11	24	9	506	g. } Al-
-	-	13	6	6	-	71	f. g. } der.
641	20 969	112 111	2 580	15 689	169	194 222	Tils.: Ugifte.
1 983	1 077	78 386	15 108	2 460	101	253 250	Gifte.
4 143	4 417	54 6 965	8 9 513	15 2 740	11	148 31 844	Før Gifte.
2	27	460	85	169	62	1 143	Uopgivet.
2 769	22 490	197 922	27 286	21 058	343	480 459	Ialt.

Tabel 2 (Forts.). Tilstedeværende Personer, 15 Aar og derover,

Alder, Fødselsaar og ægteskabelig Stilling.		2. Hovedgrupper					
		b. Kvinder.					
		A. Private selvstændige Nærings- drivende.	B. Selvstændigt Arbejdende.	D. Bestillings- mænd.	E. Chefer og Bestyrere ved den private Næringsdrift og ved privat immateriel Virksomhed.	F. Betjente ved den private Næringsdrift og ved privat immateriel Virksomhed.	G. Formænd ved den private Næringsdrift, ved privat im- materiel Virk- somhed samt ved de offent- lige Arbejder m. m.
II. Rigets Bygder.		1	2	3	4	5	6
15—20	{ Ugifte ...	243	1 505	152	4	1 598	-
fødte	{ Gifte	4	872	-	-	5	-
1885—1881.	{ Før Gifte	1	1	1	-	-	-
20—25	{ Ugifte ...	607	3 752	638	29	2 481	1
fødte	{ Gifte	67	11 745	15	1	69	-
1880—1876.	{ Før Gifte	16	24	-	-	8	-
25—30	{ Ugifte ...	562	2 525	558	32	1 831	3
fødte	{ Gifte	170	24 641	97	5	97	-
1875—1871.	{ Før Gifte	1 98	1 100	6	2	31	-
30—35	{ Ugifte ...	428	1 581	309	22	1 260	4
fødte	{ Gifte	207	29 458	138	8	96	-
1870—1866.	{ Før Gifte	306	1 169	11	4	72	-
35—40	{ Ugifte ...	339	1 181	193	16	1 080	4
fødte	{ Gifte	202	32 362	148	9	80	-
1865—1861.	{ Før Gifte	5 534	6 255	1 12	4	2 88	-
40—45	{ Ugifte ...	341	906	112	13	908	4
fødte	{ Gifte	177	30 282	109	7	53	1
1860—1856.	{ Før Gifte	3 893	3 316	24	2	2 118	1
45—50	{ Ugifte ...	356	773	68	5	834	3
fødte	{ Gifte	173	29 007	92	6	60	-
1855—1851.	{ Før Gifte	6 1 380	8 416	18	4	2 208	1
50—55	{ Ugifte ...	324	670	37	6	686	2
fødte	{ Gifte	143	24 419	55	1	51	1
1850—1846.	{ Før Gifte	5 1 549	540	15	3	3 228	2
55—65	{ Ugifte ...	429	1 102	40	2	894	1
fødte	{ Gifte	139	34 315	86	1	64	1
1845—1836.	{ Før Gifte	6 2 808	9 1 294	26	3	1 520	-
65—75	{ Ugifte ...	231	892	11	1	374	2
fødte	{ Gifte	33	19 952	16	-	34	-
1835—1826.	{ Før Gifte	1 896	1 1 395	12	2	444	-
75--85	{ Ugifte ...	56	273	-	-	87	-
fødte	{ Gifte	3	5 682	-	-	4	-
1825—1816.	{ Før Gifte	690	651	2	-	138	-
85 og derover	{ Ugifte ...	3	11	-	-	2	-
fødte	{ Gifte	-	390	-	-	-	-
1815 eller tidligere.	{ Før Gifte	79	49	-	-	10	-
Uopgiven	{ Ugifte ...	8	34	6	-	8	-
Alder eller	{ Gifte	2	149	2	-	1	-
Fødselsaar.	{ Før Gifte	8	10	1	-	1	-
Tilsammen:							
Ugifte		3 927	15 205	2 124	130	12 043	24
Gifte		1 320	243 274	758	38	614	3
Før Gifte		26 10 258	29 5 220	1 128	24	11 1 866	4
Ægtesk. Stilling uopg.		11	58	7	-	40	-
Ialt		15 516	263 757	3 017	192	14 563	31

fordelt efter Livsstilling, Alder og ægteskabelig Stilling.

af Socialstillinger.

b. Kvinder.						Alder og ægte- skabelig Stilling.
H. Tjenere ved den private Næringsdrift, ved privat im- materiel Virk- somhed samt ved de offent- lige Arbejder m. m.	I. Arbejdere ved den private Næringsdrift, ved privat im- materiel Virk- somhed samt ved de offent- lige Arbejder m. m.	J. Formues- indtægt, Føderaad, Pension o. l.	K. Uden Erhverv.	L. Uopgivet Erhverv.	Tilsammen.	
7	8	9	10	11	12	
23 555	35 698	49	8 397	23	71 224	u. } 15
33	224	-	6	-	1 144	g. } -20.
3	11	3	1	-	21	f. g. }
16 951	20 391	69	1 189	36	46 144	u. } 20
88	1 782	2	25	3	13 797	g. } -25.
12	61	13	25	-	159	f. g. }
8 496	9 903	84	632	26	24 652	u. } 25
126	2 094	3	53	2	27 288	g. } -30.
1 61	1 218	49	35	4	604	f. g. }
4 471	5 539	105	525	13	14 257	u. } 30
101	1 403	9	73	4	31 497	g. } -35.
1 104	6 268	86	2 75	1 5	12 1 100	f. g. }
3 175	3 929	123	560	11	10 611	u. } 35
105	916	11	101	1	33 935	g. } -40.
8 133	5 411	1 121	1 105	1 7	25 1 670	f. g. }
2 562	2 654	201	543	10	8 254	u. } 40
75	619	24	107	-	31 454	g. } -45.
4 190	3 588	2 180	4 163	1 8	22 2 483	f. g. }
2 054	2 087	209	465	10	6 864	u. } 45
81	499	30	106	-	30 054	g. } -50.
2 226	6 856	295	3 183	2	27 3 589	f. g. }
1 572	1 609	303	520	9	5 738	u. } 50
68	467	111	116	-	25 432	g. } -55.
3 214	2 1 069	3 614	1 237	13	17 4 484	f. g. }
1 952	2 287	694	1 112	8	8 521	u. } 55
91	706	799	213	-	36 415	g. } -65.
2 462	1 2 548	4 3 385	6 1 033	28	29 12 107	f. g. }
871	1 277	875	1 551	12	6 097	u. } 65
37	509	1 524	378	6	22 489	g. } -75.
1 438	4 2 921	2 7 765	1 2 751	54	9 17 678	f. g. }
185	337	627	1 271	11	2 847	u. } 75
7	169	827	370	-	7 062	g. } -85.
114	1 1 352	3 7 793	3 683	43	4 14 466	f. g. }
5	8	104	298	-	431	u. } 85
1	6	85	65	-	547	g. } og
4	148	1 2 081	1 190	5	1 3 566	f. g. } der-
73	68	4	166	25	392	u. } uopg.
1	12	2	30	-	199	g. } Al-
1	26	22	27	1 5	1 101	f. g. } der.
65 922	85 787	3 447	17 229	194	206 032	Tils.:
814	9 406	3 427	1 643	16	261 313	Ugifte.
17 1 962	29 10 477	16 22 407	18 9 508	4 174	151 62 028	Gifte.
150	128	98	188	42	722	Før Gifte.
68 848	105 798	29 379	28 568	426	530 095	Uopgivet.
						Ialt.

Tabel 2 (Forts.). Tilstedeværende Personer, 15 Aar og derover,

Alder, Fødselsaar og ægteskabelig Stilling.		3. Særskilt fremhævede								
		Selvstændige Næringsdrivende og Arbejdende.						Embedsmænd.	Bestillingmænd,	
		Gaardbrugere, Leilændinger og Forpagtere.	Fiskere for egen Regning.	Haandværkere for egen Regning.	Kjøbmænd, Handelsmænd, Agenter, Bankierer m. m.	Ved imateriel Virksomhed.	Ved andre Virksomheder.		Ved Jordbrug, Fædrift, Skogdrift, Fiskeri.	Ved Fabrikindustri.
II. Rigets Bygder.		1	2	3	4	5	6	7	8	9
15—20	Ugifte ...	169	231	198	86	21	160	-	119	77
	fødte	19	10	8	-	-	6	-	-	2
1885—1881.	Før Gifte	1	-	-	2	-	-	-	-	-
20—25	Ugifte ...	825	5 610	2 007	393	38	311	17	488	180
	fødte	807	843	473	88	3	99	2	51	47
1880—1876.	Før Gifte	6	8	3	1	-	1	-	-	-
25—30	Ugifte ...	1 377	3 061	1 709	506	64	285	22	429	140
	fødte	4 019	2 652	1 473	416	28	288	21	155	157
1875—1871.	Før Gifte	1 50	26	1 18	10	1	2	-	2	1
30—35	Ugifte ...	1 299	1 378	916	347	48	196	24	226	68
	fødte	8 415	3 154	2 020	679	71	445	59	230	245
1870—1866.	Før Gifte	2 145	65	58	23	1	9	2	5	3
35—40	Ugifte ...	1 111	720	570	241	39	120	12	120	30
	fødte	11 494	3 168	1 942	735	72	518	111	208	218
1865—1861.	Før Gifte	2 290	105	1 89	1 26	2	21	1	4	1 12
40—45	Ugifte ...	988	433	420	174	20	90	8	75	30
	fødte	12 751	2 754	2 032	689	45	514	92	197	228
1860—1856.	Før Gifte	6 464	3 114	2 103	1 38	1 3	20	2	9	1 5
45—50	Ugifte ...	795	333	299	123	13	83	10	60	9
	fødte	13 383	2 661	1 696	541	34	540	131	147	193
1855—1851.	Før Gifte	3 584	1 170	2 97	2 41	1	28	4	13	7
50—55	Ugifte ...	670	269	249	93	6	69	10	53	6
	fødte	12 038	2 190	1 454	480	29	525	133	141	127
1850—1846.	Før Gifte	782	1 184	1 131	36	-	39	1 8	19	1 12
55—65	Ugifte ...	977	320	355	93	14	133	17	42	12
	fødte	18 745	2 850	2 200	575	38	900	178	149	153
1845—1836.	Før Gifte	5 1 805	3 446	1 357	1 65	2 8	104	13	1 26	13
65—75	Ugifte ...	528	163	247	60	8	102	5	18	5
	fødte	9 882	1 522	1 488	249	15	696	61	64	52
1835—1826.	Før Gifte	2 1 746	458	494	68	13	2 220	8	19	14
75—85	Ugifte ...	161	37	55	13	2	32	-	5	-
	fødte	2 170	332	371	44	5	251	9	8	6
1825—1816.	Før Gifte	1 842	1 200	1 269	34	1	144	5	13	6
85 og derover	Ugifte ...	8	2	2	1	-	1	-	2	-
	fødte	101	14	14	3	-	12	-	-	-
1815 eller tidligere.	Før Gifte	80	15	21	3	-	13	-	1	-
Uopgiven Alder eller Fødselsaar.	Ugifte ...	23	30	14	44	7	9	-	3	-
	fødte	185	42	15	33	5	9	2	5	-
	Før Gifte	18	6	4	8	-	2	1	-	-
Tilsammen:										
	Ugifte	8 931	12 587	7 041	2 174	280	1 591	125	1 640	557
	Gifte	94 009	22 192	15 186	4 532	345	4 803	799	1 355	1 428
	Før Gifte	2 2 6 813	9 1 797	9 1 644	5 355	3 30	5 603	1 44	2 111	3 73
	Ægtesk. Stilling uopg.	65	56	38	67	6	15	1	11	10
	Ialt	109 818	36 632	23 909	7 128	661	7 012	969	3 117	2 068

fordelt efter Livsstilling, Alder og ægteskabelig Stilling.

vigtigere Livsstillinger. a. Mænd.

Bestyrere og private Betjente.				Formænd, Arbejdere, Tjenere m. m.						Alder og ægteskabelig Stilling.
Ved Handel og Pengeomsætning.	Ved Sjøfart m. m.	Ved imateriel Virksomhed.	Ved andre Virksomheder.	Husmænd med Jord.	Hjemmевærende Sønner og Slægtninge sysselsatte ved Jordbrug og Fædrift.	Tjenere sysselsatte ved Jordbrug og Fædrift.	Andre sysselsatte ved Jordbrug, Fædrift samt anden Landbo-næring.	Ved Skogdrift og Jagt.	Ved Fiskeri.	
10	11	12	13	14	15	16	17	18	19	
1 074	36	93	142	6	20 924	9 595	2 978	3 430	7 780	u. } -15
-	2	-	-	4	19	12	25	18	14	g. } -20.
-	-	-	-	-	-	-	1	-	-	f. g. }
937	201	899	308	22	9 362	3 922	1 846	3 137	697	u. } 20
40	27	64	40	178	280	78	433	385	11	g. } -25.
-	-	-	-	-	7	2	3	8	1	f. g. }
419	256	791	219	47	4 317	1 705	962	1 485	202	u. } 25
152	239	360	157	819	619	118	899	927	26	g. } -30.
1	2	6	3	2	15	7	28	21	1	f. g. }
171	158	354	103	45	1 839	770	504	570	83	u. } 30
192	299	678	193	1 498	443	99	831	785	38	g. } -35.
7	11	12	1	10	1	29	16	1	1	f. g. }
77	62	174	42	42	908	467	379	327	48	u. } 35
167	316	786	246	2 078	270	74	846	730	36	g. } -40.
12	11	1	1	35	18	13	1	1	3	f. g. }
55	41	105	27	51	558	381	307	228	29	u. } 40
137	322	794	267	2 444	146	72	747	700	43	g. } -45.
11	11	34	5	73	14	19	1	37	1	f. g. }
24	28	46	18	54	327	305	247	143	16	u. } 45
105	302	584	227	2 747	72	66	773	623	31	g. } -50.
12	10	27	8	87	2	18	20	62	-	f. g. }
26	25	41	15	46	195	278	248	110	17	u. } 50
88	221	494	214	2 595	37	61	798	516	31	g. } -55.
9	10	50	12	99	13	2	33	5	8	f. g. }
34	15	42	18	90	234	418	438	172	20	u. } 55
110	237	684	263	4 619	108	95	1 372	679	23	g. } -65.
23	25	1	2	2	312	53	1	5	4	f. g. }
6	7	16	6	69	145	215	296	75	5	u. } 65
38	67	195	107	3 839	170	60	1 301	381	19	g. } -75.
11	10	52	25	585	2	139	1	506	1	f. g. }
3	-	1	1	28	34	62	70	7	1	u. } 75
4	2	25	12	1 441	64	10	435	61	4	g. } -85.
4	6	14	12	402	131	47	1	270	43	f. g. }
-	-	-	-	1	2	1	3	-	-	u. } 85
-	-	-	-	84	4	-	24	-	-	g. } og
-	-	1	1	65	10	1	17	5	-	f. g. } der-
5	2	8	6	-	11	45	30	43	4	u. } uopg.
4	7	13	5	38	2	-	7	21	-	g. } Al-
1	-	4	2	2	-	-	5	1	-	f. g. } der.
2 831	831	2 570	905	501	38 856	18 164	8 308	9 727	8 902	Tils.: Ugifte.
1 037	2 041	4 677	1 731	22 384	2 234	745	8 491	5 826	276	Gifte.
91	96	2 298	2 100	2 1 672	5 447	4 346	13 1 330	3 587	24	Før Gifte.
25	11	26	7	14	19	22	51	107	7	Uopgivet.
3 984	2 979	7 571	2 743	24 571	41 556	19 277	18 180	16 247	9 209	Ialt.

Tabel 2 (Forts.). Tilstedeværende Personer, 15 Aar og derover,

Alder, Fødselsaar og ægteskabelig Stilling.		3. Særskilt fremhævede								
		Formænd, Arbejdere,								
		Ved Berg- værks- og Grube- drift m. m.	Ved Fabrik- industri.	Ved Haand- værks- industri.	Ved Smaa- industri.	Ved Anlæg og Vedlige- hold af Veie, Jernbaner og andre Kommuni- kationer.	Ved Handel og Penge- omsæt- ning.	Ved Herber- gering og Be- vært- ning.	Ved Land- trans- port.	Ved Sjøfart.
II. Rigets Bygder.		20	21	22	23	24	25	26	27	28
15—20	{ Ugifte ...	752	4 889	5 114	728	895	408	31	1 599	1 641
fødte	{ Gifte	6	46	28	4	11	5	-	4	3
1885—1881.	{ Før Gifte	-	-	1	-	-	-	-	-	1 1
20—25	{ Ugifte ...	831	3 353	3 977	732	2 501	238	19	1 001	1 504
fødte	{ Gifte	131	1 005	468	158	331	63	-	140	143
1880—1876.	{ Før Gifte	-	2 12	4	2	5	1	-	-	-
25—30	{ Ugifte ...	396	1 367	1 699	380	1 444	124	11	512	624
fødte	{ Gifte	284	2 160	1 068	350	835	154	3	349	402
1875—1871.	{ Før Gifte	5	1 36	1 21	6	11	2	-	10	2
30—35	{ Ugifte ...	141	489	627	155	574	58	3	209	230
fødte	{ Gifte	319	2 201	1 112	368	839	157	5	339	373
1870—1866.	{ Før Gifte	11	1 45	1 35	8	1 22	4	-	13	3
35—40	{ Ugifte ...	78	262	289	79	313	42	2	101	94
fødte	{ Gifte	277	2 076	1 120	297	736	165	1	373	299
1865—1861.	{ Før Gifte	9	67	44	4	1 20	4	-	6	1 10
40—45	{ Ugifte ...	44	130	215	54	156	18	1	67	51
fødte	{ Gifte	222	1 827	985	263	583	154	2	346	294
1860—1856.	{ Før Gifte	8	1 93	1 43	10	26	12	-	1 22	12
45—50	{ Ugifte ...	22	97	140	55	76	12	2	46	45
fødte	{ Gifte	201	1 584	962	262	503	162	-	340	247
1855—1851.	{ Før Gifte	16	3 93	1 58	23	27	12	1	18	14
50—55	{ Ugifte ...	23	98	110	39	59	15	1	33	21
fødte	{ Gifte	149	1 269	767	152	312	126	1	280	180
1850—1846.	{ Før Gifte	15	100	80	17	1 32	9	-	19	12
55—65	{ Ugifte ...	23	73	153	55	58	17	1	28	21
fødte	{ Gifte	153	1 666	1 038	168	335	187	2	303	182
1845—1836.	{ Før Gifte	24	208	2 171	39	55	27	-	2 43	20
65—75	{ Ugifte ...	6	23	73	40	15	10	-	13	6
fødte	{ Gifte	50	644	518	126	98	82	-	118	45
1835—1826.	{ Før Gifte	11	1 169	2 185	59	24	30	-	31	1 11
75—85	{ Ugifte ...	-	7	17	10	4	3	-	3	-
fødte	{ Gifte	8	65	84	56	12	16	-	14	5
1825—1816.	{ Før Gifte	1	50	1 54	46	7	10	-	11	4
85 og derover	{ Ugifte ...	-	-	1	-	-	1	-	-	-
fødte	{ Gifte	-	-	1	5	1	1	-	-	-
1815 eller tidligere.	{ Før Gifte	-	4	4	5	1	-	-	-	-
Uopgiven Alder eller Fødselsaar.	{ Ugifte ...	1	12	24	9	22	2	-	16	8
	{ Gifte	1	10	24	-	11	-	-	12	6
	{ Før Gifte	-	2	-	1	1	-	-	-	-
Tilsammen:										
Ugifte		2 317	10 800	12 439	2 336	6 117	948	71	3 628	4 245
Gifte		1 801	14 553	8 175	2 209	4 607	1 272	14	2 618	2 179
Før Gifte		100	9 879	9 700	220	3 231	111	1	3 173	3 89
Ægtesk. Stilling uopg.		6	23	82	11	43	5	-	29	19
Ialt		4 224	26 255	21 396	4 776	10 998	2 336	86	6 448	6 532

fordelt efter Livsstilling, Alder og ægteskabelig Stilling.

vigtigere Livsstillinger. a. Mænd (Forts.).

Tjenere m. m. (Forts.).

Ved Flødning og Sokning.	Ved Havnevæsen, Fyrvæsen og Lødvæsen.	Ved im-materiel Virksomhed.	Ved husligt Arbejde.	Ved Arbejde af uopgivet eller ikke nærmere betegnet Art.	Føde-raads-mænd.	Andre med Formues-indtægt, Pension o. l.	Privat For-sørgede.	Offentlig Under-støttede m. m.	Straf-arbeids-fanger, Om-streifere, Løs-gjængere o. l.	Alder og ægte-skabelig Stilling.
29	30	31	32	33	34	35	36	37	38	
255	24	169	1 081	1 066	1	43	9 153	413	10	u. } 15
1	-	-	3	12	-	-	2	1	1	g. } -20.
-	-	-	-	-	1	2	1	-	-	f. g. }
240	26	280	402	752	6	50	1 333	212	10	u. } 20
41	7	11	18	137	2	6	3	6	7	g. } -25.
-	-	-	-	-	2	-	2	1	-	f. g. }
94	11	54	166	325	14	45	381	233	7	u. } 25
109	15	29	44	240	1	13	5	13	17	g. } -30.
1	-	-	1	3	3	-	-	1 5	-	f. g. }
70	9	25	71	160	13	67	212	234	6	u. } 30
148	16	33	49	218	6	27	6	27	6	g. } -35.
4	-	1 2	3	7	3	6	1	4	-	f. g. }
44	3	12	41	129	26	77	136	272	7	u. } 35
140	13	35	44	194	7	40	3	39	6	g. } -40.
5	-	1	1 3	5	1	6	1	6	-	f. g. }
23	2	5	33	111	30	83	128	280	5	u. } 40
145	15	35	49	181	27	68	2	55	11	g. } -45.
7	-	1	6	9	2	5	1	17	-	f. g. }
13	3	6	31	80	58	81	67	273	3	u. } 45
124	9	51	48	167	80	67	9	68	5	g. } -50.
10	2	2	8	1 17	11	12	1	8	-	f. g. }
14	1	3	28	103	77	127	59	272	5	u. } 50
116	4	45	39	183	229	93	13	65	8	g. } -55.
1 13	-	3	4	23	36	20	4	1 29	-	f. g. }
16	5	5	41	137	213	279	78	458	15	u. } 55
175	11	80	46	354	2 160	325	53	199	13	g. } -65.
31	-	5	12	1 66	1 609	3 140	18	3 94	2	f. g. }
6	2	4	30	97	379	347	70	577	9	u. } 65
99	3	49	35	306	6 057	681	159	492	14	g. } -75.
29	2	20	34	2 143	2 588	1 446	185	5 426	2	f. g. }
2	-	1	9	15	295	193	64	461	4	u. } 75
17	1	14	8	89	4 201	455	236	729	3	g. } -85.
9	1	6	32	76	1 3 729	2 687	1 452	4 1 014	-	f. g. }
-	-	-	-	2	47	24	6	79	-	u. } 85
-	-	1	-	1	496	56	31	128	1	g. } og
-	-	1	3	4	1 064	134	128	331	1	f. g. } der-
-	-	-	1	24	3	2	108	48	1	u. } uopg.
1	-	-	2	2	9	2	-	-	24	g. } Al-
-	-	1	-	-	5	1	-	6	-	f. g. } der.
777	86	564	1 934	3 001	1 162	1 418	11 795	3 812	82	Tils.: Ugifte.
1 116	94	383	385	2 084	13 275	1 833	522	1 822	116	Gifte.
1 109	5	1 42	1 106	5 353	2 8 054	6 1 459	1 794	14 1 941	5	Før Gifte.
-	-	1	1	49	65	20	8	84	77	Uopgivet.
2 002	185	990	2 426	5 487	22 556	4 730	13 119	7 659	280	Ialt.

Tabel 2 (Forts.). Tilstedeværende Personer, 15 Aar og derover,

Alder, Fødselsaar og ægteskabelig Stilling.		3. Særskilt fremhævede							
		Selvstændige Næringsdrivende og Arbeidende.							
		Gifte Husmødre uden særskilt Erhverv.	Gaardbrugere, Leilændinger, Forpagtere.	Selvstændige Haandværksdrivende.	Selvstændige Smaa-industri-drivende.	Ved Handel og Pengeomsætning.	Ved Herbergering og Beværtning.	Ved imateriel Virksomhed.	Ved andre Virksomheder.
II. Rigets Bygder.		1	2	3	4	5	6	7	8
15—20	{ Ugifte ...	-	10	31	1 489	14	4	188	12
fødte	{ Gifte	851	-	4	21	-	-	-	-
1885—1881.	{ Før Gifte	-	1	-	1	-	-	-	-
20—25	{ Ugifte ...	-	37	349	3 717	34	16	175	31
fødte	{ Gifte	11 365	6	52	375	4	9	1	-
1880—1876.	{ Før Gifte	-	12	-	24	2	1	-	1
25—30	{ Ugifte ...	-	65	339	2 475	43	27	91	47
fødte	{ Gifte	23 978	11	123	646	23	24	3	3
1875—1871.	{ Før Gifte	-	69	1 14	1 95	6	4	1	9
30—35	{ Ugifte ...	-	84	217	1 544	51	32	40	41
fødte	{ Gifte	28 821	29	127	610	35	30	7	6
1870—1866.	{ Før Gifte	-	249	14	1 156	24	14	-	18
35—40	{ Ugifte ...	-	131	116	1 142	43	23	29	36
fødte	{ Gifte	31 767	44	92	568	33	40	11	9
1865—1861.	{ Før Gifte	-	3 449	24	6 233	31	2 19	1	32
40—45	{ Ugifte ...	-	158	79	832	46	41	21	70
fødte	{ Gifte	29 753	47	66	484	38	49	7	15
1860—1856.	{ Før Gifte	-	2 799	9	3 258	37	1 29	2	75
45—50	{ Ugifte ...	-	210	62	701	23	45	14	74
fødte	{ Gifte	28 496	59	47	464	33	53	5	23
1855—1851.	{ Før Gifte	-	2 1 213	1 17	7 304	1 44	3 53	1	164
50—55	{ Ugifte ...	-	198	40	614	40	34	15	53
fødte	{ Gifte	24 044	43	35	331	30	52	5	22
1850—1846.	{ Før Gifte	-	2 1 367	13	341	1 53	1 48	2	1 265
55—65	{ Ugifte ...	-	282	38	998	47	52	18	96
fødte	{ Gifte	33 724	44	30	522	34	64	3	33
1845—1836.	{ Før Gifte	-	5 2 485	22	7 822	1 68	1 78	3	1 624
65—75	{ Ugifte ...	-	168	14	813	24	22	7	75
fødte	{ Gifte	19 626	13	5	299	15	16	1	10
1835—1826.	{ Før Gifte	-	1 589	20	1 981	49	42	10	600
75—85	{ Ugifte ...	-	37	4	255	6	1	4	22
fødte	{ Gifte	5 576	3	-	96	4	2	1	3
1825—1816.	{ Før Gifte	-	548	6	494	9	14	1	269
85 og derover	{ Ugifte ...	-	-	1	9	-	-	-	4
fødte	{ Gifte	389	-	-	1	-	-	-	-
1815 eller tidligere.	{ Før Gifte	-	62	-	37	-	2	1	26
Uopgivet	{ Ugifte ...	-	1	4	30	3	1	1	2
Alder eller Fødselsaar.	{ Gifte	144	1	-	5	-	1	-	-
	{ Før Gifte	-	7	-	8	1	-	-	2
Tilsammen:									
Ugifte		-	1 381	1 294	14 619	374	298	603	563
Gifte		238 534	300	581	4 422	249	340	44	124
Før Gifte		-	14 8 850	2 139	26 3 754	3 324	3 304	22	2 2 085
Ægtesk. Stilling uopg.		-	7	1	51	4	-	-	6
Ialt		238 534	10 538	2 015	22 846	951	942	669	2 778

fordelt efter Livsstilling, Alder og ægteskabelig Stilling.

vigtigere Livsstillinger. b. Kvinder.

Bestillingsmænd, Bestyrere og private Betjente.				Formænd, Arbeidere, Tjenere m. m.				Alder og ægteskabelig Stilling.
Ved Handel og Pengeomsætning.	Ved immateriel Virksomhed.	Ved husligt Arbejde.	Ved andre Virksomheder.	Hjemmевærende Døtre og Slægtninge sysselsatte ved Jordbrug og Fædrift.	Tjenere sysselsatte ved Jordbrug og Fædrift.	Husmænd med Jord (Husmandsenker m. m.).	Andre ved Jordbrug, Fædrift og anden Landbonæring.	
9	10	11	12	13	14	15	16	
629	108	711	306	10 417	7 459	-	387	u. } 15
2	-	3	-	27	16	-	1	g. } -20.
-	1	-	-	1	2	-	1	f. g. }
583	633	1 265	667	6 007	6 104	1	316	u. } 20
10	15	50	10	230	54	-	29	g. } -25.
1	-	6	1	12	4	-	2	f. g. }
217	580	1 202	422	2 917	3 272	-	211	u. } 25
10	92	74	24	240	70	4	50	g. } -30.
1	4	27	7	30	1 26	8	11	f. g. }
99	325	967	200	1 618	1 795	2	151	u. } 30
7	128	66	41	194	67	1	46	g. } -35.
4	12	60	1 11	2 34	48	27	18	f. g. }
40	208	926	115	1 035	1 354	8	201	u. } 35
11	148	58	20	121	68	6	55	g. } -40.
3	1 10	2 79	12	31	2 63	45	52	f. g. }
20	121	837	55	652	1 191	11	185	u. } 40
9	100	31	29	54	51	9	71	g. } -45.
3	23	1 110	1 8	42	2 93	113	1 74	f. g. }
13	64	795	35	461	962	16	186	u. } 45
6	85	47	20	28	60	6	87	g. } -50.
2	15	2 195	18	2 44	1 125	191	1 134	f. g. }
5	35	654	35	282	679	20	192	u. } 50
3	53	40	11	20	49	7	77	g. } -55.
2	11	3 220	13	48	1 113	267	1 148	f. g. }
7	35	878	16	338	814	33	313	u. } 55
5	84	53	8	44	59	9	107	g. } -65.
4	22	504	1 19	147	216	644	306	f. g. }
2	4	373	7	132	294	24	166	u. } 65
1	16	32	1	39	26	10	43	g. } -75.
2	10	429	17	1 158	1 173	755	1 258	f. g. }
-	1	85	1	24	48	4	33	u. } 75
-	-	4	-	9	1	5	4	g. } -85.
-	2	137	1	81	30	402	104	f. g. }
-	-	2	-	-	-	-	1	u. } 85
-	-	-	-	1	-	-	-	g. } og
-	-	9	1	11	2	58	8	f. g. } der-
1	6	3	4	9	36	-	8	u. } uopg.
-	2	1	-	-	-	-	3	g. } Al-
-	1	1	-	1	1	2	1	f. g. } der.
1 616	2 120	8 698	1 863	23 892	24 008	119	2 350	Tils.: Ugifte.
64	723	459	164	1 007	521	57	573	Gifte.
22	1 111	8 1 777	3 108	5 640	8 896	2 512	4 1 117	Før Gifte.
2	6	32	7	18	62	1	13	Uopgivet.
1 704	2 960	10 966	2 142	25 557	25 487	2 689	4 053	Ialt.

Tabel 2 (Forts.). Tilstedeværende Personer, 15 Aar og derover,

Alder, Fødselsaar og ægteskabelig Stilling.		3. Særskilt fremhævede Formænd, Arbeidere, Tjenere m. m. (Forts.).						
		Ved Fabrik- industri.	Ved Haand- værks- industri.	Ved Smaa- industri.	Ved Handel og Penge- omsætning.	Ved Herber- gøring og Bevært- ning.	Ved inmateriel Virk- somhed.	Hjemme- værende Døtre og Slægtninge sysselsatte ved husligt eller ikke nær- mere betegnet Arbejde.
II. Rigets Bygder.		17	18	19	20	21	22	23
15—20	Ugifte ...	1 475	294	1 082	53	109	26	21 381
fødte	{ Gifte	5	1	3	-	-	3	176
1885—1881.	{ Før Gifte	-	-	-	-	-	1	6
20—25	Ugifte ...	1 122	284	438	32	163	86	11 398
fødte	{ Gifte	35	14	12	-	-	1	1 387
1880—1876.	{ Før Gifte	5	1	-	-	-	-	34
25—30	Ugifte ...	520	117	165	22	123	80	5 330
fødte	{ Gifte	68	27	20	2	3	3	1 586
1875—1871.	{ Før Gifte	16	4	7	1	1	-	83
30—35	Ugifte ...	261	39	78	7	51	74	2 824
fødte	{ Gifte	68	16	15	3	-	5	944
1870—1866.	{ Før Gifte	18	1	10	1	-	1	61
35—40	Ugifte ...	213	25	62	8	36	52	1 817
fødte	{ Gifte	62	15	16	2	4	3	476
1865—1861.	{ Før Gifte	36	2	16	1	3	1	64
40—45	Ugifte ...	123	13	54	3	13	47	1 120
fødte	{ Gifte	55	16	23	2	2	8	189
1860—1856.	{ Før Gifte	36	-	17	2	-	10	58
45—50	Ugifte ...	96	6	41	-	11	36	773
fødte	{ Gifte	39	20	21	2	1	8	91
1855—1851.	{ Før Gifte	50	4	27	1	-	10	99
50—55	Ugifte ...	70	5	43	2	4	21	518
fødte	{ Gifte	34	10	24	2	1	13	80
1850—1846.	{ Før Gifte	43	3	21	1	2	1	152
55—65	Ugifte ...	62	6	72	1	4	25	652
fødte	{ Gifte	43	11	25	-	1	14	211
1845—1836.	{ Før Gifte	66	7	57	3	1	20	603
65—75	Ugifte ...	16	1	35	1	2	5	414
fødte	{ Gifte	8	3	9	-	-	5	309
1835—1826.	{ Før Gifte	22	6	46	2	-	26	1 052
75—85	Ugifte ...	3	1	7	1	-	1	153
fødte	{ Gifte	-	1	7	-	-	-	123
1825—1816.	{ Før Gifte	3	2	14	-	-	2	594
85 og derover	Ugifte ...	1	-	-	-	-	-	5
fødte	{ Gifte	-	-	-	-	-	-	5
1815 eller tidligere.	{ Før Gifte	-	-	2	-	-	-	59
Uopgiven	Ugifte ...	4	1	4	-	1	2	25
Alder eller	{ Gifte	-	-	-	-	-	-	5
Fødselsaar.	{ Før Gifte	-	-	-	-	-	-	19
Tilsammen:								
Ugifte		3 966	792	2 081	130	517	455	46 410
Gifte		417	134	175	13	12	63	5 582
Før Gifte		295	30	217	12	7	102	2 884
Ægtesk. Stilling uopg.		6	2	4	-	1	2	48
Ialt		4 684	958	2 477	155	537	622	54 924

fordelt efter Livsstilling, Alder og ægteskabelig Stilling.

vigtigere Livsstillinger. b. Kvinder (Forts.).

			Føderaadskvinder.	Andre med Formuesindtægt, Pension o. l.	Privat Forsørgede.	Offentlig Understøttede m. m.	Straffanger, Omstreifere, Løsgængere o. l.	Alder og ægteskabelig Stilling.
Tjenere sysselsatte ved husligt eller ikke nærmere betegnet Arbejde hos Private.	Dagarbejdere og Inderster uden nærmere Betegnelse.	Ved andre Virksomheder.						
24	25	26	27	28	29	30	31	
15 946	276	348	4	45	8 164	228	5	u. } 15
17	5	3	-	-	-	1	5	g. } --20.
1	2	-	2	1	1	-	-	f. g.
10 635	302	455	3	66	982	200	7	u. } 20
34	39	35	1	1	10	6	9	g. } --25.
8	4	3	5	8	12	13	-	f. g.
5 079	270	296	8	76	377	250	5	u. } 25
52	52	43	1	2	25	14	14	g. } --30.
34	26	32	11	38	14	21	-	f. g.
2 605	254	255	8	97	235	290	-	u. } 30
34	59	52	3	6	33	34	6	g. } --35.
1 53	1 37	1 57	10	76	1 18	1 56	1	f. g.
1 776	252	269	23	100	199	360	1	u. } 35
36	86	71	4	7	38	57	6	g. } --40.
1 67	1 70	87	20	1 101	16	1 88	1	f. g.
1 348	229	231	43	158	172	369	2	u. } 40
23	115	77	9	15	41	57	9	g. } --45.
2 95	1 109	1 130	54	2 126	28	4 134	1	f. g.
1 074	232	250	34	175	110	351	4	u. } 45
20	106	91	19	11	46	56	4	g. } --50.
1 101	1 158	139	132	163	52	3 128	3	f. g.
888	244	215	83	220	90	429	1	u. } 50
17	113	89	99	12	53	57	6	g. } --55.
2 100	182	186	402	3 212	107	1 128	2	f. g.
1 133	360	427	195	499	174	932	6	u. } 55
32	136	106	767	32	99	107	7	g. } --65.
2 244	1 332	364	3 2 585	1 800	2 533	4 493	7	f. g.
574	242	244	313	562	246	1 298	7	u. } 65
11	48	35	1 467	57	183	192	3	g. } --75.
265	262	334	1 6 426	1 1 339	1 336	1 1 412	3	f. g.
137	41	69	275	352	235	1 033	3	u. } 75
6	12	8	805	22	175	192	3	g. } --85.
84	63	87	2 6 646	1 1 147	1 509	2 171	3	f. g.
5	-	1	55	49	59	238	1	u. } 85
1	-	-	81	4	22	43	-	g. } og
2	4	6	1 1 870	211	440	749	1	f. g. } der-
36	8	7	-	4	108	47	11	u. } uopg.
1	1	3	2	-	1	4	25	g. } Al-
-	1	2	14	8	9	17	1	f. g. } der.
41 236	2 710	3 067	1 044	2 403	11 151	6 025	53	Tils.: Ugifte.
284	772	613	3 258	169	726	820	97	Gifte.
9 1 054	5 1 250	2 1 427	7 18 177	9 4 230	3 4 075	15 5 410	23	Før Gifte.
86	17	18	80	18	39	107	42	Uopgivet.
42 660	4 749	5 125	22 559	6 820	15 991	12 362	215	Ialt.

Tabel 2 (Forts.). Tilstedeværende Personer, 15 Aar og derover,

1. Hovedgrupper									
a. Mænd.									
Alder, Fødselsaar og ægteskabelig Stilling.	I. Jordbrug, Fædrift, Skogdrift, Fiskeri.	II. Grube- drift, Berg- værks- drift. Industri.	III. Handel, Omsæt- ning og Sam- færsel.	IV. Offent- ligt Arbejde og privat immat- terielt Erhverv.	V. Hus- ligt Ar- bejde samt Er- hverv og Arbejde af ube- stemt eller ikke nærmere betegnet Art.	VI. Formues- indtægt, Føde- raad, Pension o. l.	VII. Uden Erhverv.	VIII. Uop- givet Er- hverv.	Til- sammen.
III. Rigets Byer.	1	2	3	4	5	6	7	8	9
15—20 Ugifte ...	721	11 285	8 410	982	1 506	45	6 753	83	29 785
fødte Gifte.....	6	77	41	3	3	-	-	-	130
1885—1881. Før Gifte	-	1	1	-	-	-	-	-	2
20—25 Ugifte ...	792	10 528	7 556	2 214	1 128	62	1 834	142	24 256
fødte Gifte.....	123	2 854	1 194	178	204	3	11	4	4 571
1880—1876. Før Gifte	2	28	9	1	5	-	-	1	46
25—30 Ugifte... ..	504	4 895	4 069	1 206	543	29	459	50	11 755
fødte Gifte.....	360	6 443	3 628	840	412	14	40	9	11 746
1875—1871. Før Gifte	4	86	35	1	8	-	1	-	141
30—35 Ugifte ...	232	2 006	1 895	634	268	27	196	16	5 274
fødte Gifte.....	486	6 783	4 623	1 292	515	23	44	6	13 772
1870—1866. Før Gifte	10	157	91	20	13	1	5	1	298
35—40 Ugifte ...	113	1 073	1 047	345	176	25	100	22	2 901
fødte Gifte.....	495	6 218	4 653	1 414	494	56	55	13	13 398
1865—1861. Før Gifte	17	183	137	33	9	1	11	2	393
40—45 Ugifte ...	89	721	739	176	131	30	92	12	1 990
fødte Gifte.....	483	5 626	4 385	1 140	419	74	45	15	12 187
1860—1856. Før Gifte	1	20	12	4	2	1	7	1	525
45—50 Ugifte ...	59	448	435	145	75	27	70	8	1 267
fødte Gifte.....	527	4 794	3 806	947	444	88	83	10	10 699
1855—1851. Før Gifte	25	290	192	61	32	9	17	4	630
50—55 Ugifte ...	65	352	314	95	96	36	60	3	1 021
fødte Gifte.....	428	3 796	3 129	862	481	136	57	11	8 900
1850—1846. Før Gifte	26	341	247	74	47	24	14	1	774
55—65 Ugifte ...	79	462	384	122	114	107	109	6	1 383
fødte Gifte.....	620	5 075	3 875	1 197	648	467	180	11	12 073
1845—1836. Før Gifte	57	703	497	134	95	87	76	4	1 653
65—75 Ugifte ...	32	222	141	44	45	121	115	6	726
fødte Gifte.....	301	2 405	1 666	452	330	853	382	22	6 411
1835—1826. Før Gifte	109	717	433	122	101	350	319	11	2 162
75—85 Ugifte ...	13	41	28	13	11	79	72	1	258
fødte Gifte.....	70	439	235	86	56	483	340	10	1 719
1825—1816. Før Gifte	54	278	141	44	44	487	474	15	1 537
85 og derover Ugifte ...	-	4	1	-	1	13	17	-	36
fødte Gifte.....	4	8	12	2	2	59	43	-	130
1815 eller tidligere. Før Gifte	2	13	11	3	1	88	106	-	224
Uopgivet Alder eller Fødselsaar. Ugifte ...	17	90	82	23	9	-	54	26	301
Gifte.....	17	40	46	18	4	1	2	10	138
Før Gifte	5	4	6	-	1	2	-	-	18
Til sammen:									
Ugifte	2 716	32 127	25 101	5 999	4 103	601	9 931	375	80 953
Gifte	3 920	44 558	31 293	8 431	4 012	2 257	1 282	121	95 874
Før Gifte	1 331	65 3 055	43 1 973	2 7 543	8 3 373	6 1 056	13 1 032	2 40	1 65 8 403
Ægtesk. Stilling uopg.	43	119	240	30	33	12	23	57	557
Ialt	7 010	79 859	58 607	15 003	8 521	3 926	12 268	593	185 787

fordelt efter Livsstilling, Alder og ægteskabelig Stilling.

af Livserhverv.

b. Kvinder.									Alder og ægteskabelig Stilling.
I. Jordbrug, Fædrift, Skogdrift, Fiskeri.	II. Grube- drift, Berg- værksdrift, Industri.	III. Handel, Omsætning og Sam- færsel.	IV. Offentligt Arbejde og privat immaterielt Erhverv.	V. Husligt Arbejde samt Er- hverv og Arbejde af ube- stemt eller ikke nærmere betegnet Art.	VI. Formues- indtægt, Føderaad, Pension o. l.	VII. Uden Erhverv.	VIII. Uopgivet Erhverv.	Tilsammen.	
10	11	12	13	14	15	16	17	18	
79	4 989	3 953	207	19 763	46	5 060	203	34 300	u. } 15
-	13	4	2	590	-	1	1	611	g. } -20.
-	2	-	-	4	3	2	-	11	f.g.
119	6 718	5 301	934	15 053	61	863	265	29 314	u. } 20
1	130	56	21	7 795	3	35	16	8 057	g. } -25.
-	4 47	2 16	1 5	3 37	9	1 11	1	1 126	f.g.
91	4 220	2 842	917	6 871	47	305	153	15 446	u. } 25
4	286	207	59	13 913	4	56	24	14 553	g. } -30.
4	8 151	4 52	1 12	5 72	1 36	33	5	1 365	f.g.
46	2 576	1 616	814	3 426	66	197	82	8 823	u. } 30
4	318	276	105	14 112	8	92	14	14 929	g. } -35.
10	15 335	8 182	2 35	4 121	2 65	7 65	2 18	4 831	f.g.
30	1 891	1 121	725	2 357	83	187	56	6 450	u. } 35
8	321	312	95	13 050	10	88	22	13 906	g. } -40.
7	21 482	10 295	5 57	8 183	2 115	5 114	9	5 1 262	f.g.
29	1 402	817	571	1 787	101	167	39	4 913	u. } 40
14	356	277	77	11 272	18	82	14	12 110	g. } -45.
10	24 684	8 415	3 87	9 299	3 194	3 136	1 7	5 1 832	f.g.
21	980	522	397	1 263	149	169	32	3 533	u. } 45
22	292	245	65	9 533	21	69	13	10 260	g. } -50.
20	15 759	10 500	5 100	7 445	2 286	4	22	4 3 2358	f.g.
19	769	437	292	885	192	206	15	2 815	u. } 50
13	237	245	71	7 628	18	68	12	8 292	g. } -55.
25	14 766	14 591	3 118	8 640	3 413	3 340	21	4 5 2 914	f.g.
23	889	501	306	1 164	450	507	47	3 887	u. } 55
16	228	234	71	9 391	36	141	20	10 137	g. } -65.
63	10 1 087	7 949	5 147	8 1 412	4 1 211	1 3 1 154	69	4 7 6 092	f.g.
15	353	185	59	513	506	755	40	2 426	u. } 65
11	89	64	10	4 303	29	172	14	4 692	g. } -75.
40	2 599	3 498	69	1 1 295	3 1 549	6 2 266	1 75	1 6 6 391	f.g.
3	62	27	7	112	296	491	21	1 019	u. } 75
1	10	9	2	908	13	97	5	1 045	g. } -85.
21	129	138	14	2 502	989	3 2 092	1 58	6 3 943	f.g.
-	1	2	-	8	59	80	2	152	u. } 85
-	-	-	-	41	4	19	1	65	g. } og
1	4	10	-	27	167	403	4	616	f.g. } der-
-	44	21	15	104	1	27	24	236	u. } uopg.
1	-	7	1	118	-	1	14	142	g. } Al-
-	8	2	-	6	9	4	9	38	f.g. } der.
475	24 894	17 345	5 244	53 306	2 057	9 014	979	113 314	Tils.: Ugifte.
95	2 280	1 936	579	92 654	164	921	170	98 799	Gifte.
201	11 3 5 053	6 6 3 648	2 5 6 44	5 5 5 043	2 0 5 046	4 5 6 846	5 298	3 2 9 26 779	Før Gifte.
3	71	47	8	83	14	30	51	307	Uopgivet.
774	32 298	22 976	6 475	151 086	7 281	16 811	1 498	239 199	Ialt.

Tabel 2 (Forts.). Tilstedeværende Personer, 15 Aar og derover,

Alder, Fødselsaar og ægteskabelig Stilling.		2. Hovedgrupper					
		a. Mænd.					
		A. Private selvstændige Nærings- drivende.	B. Selvstændigt Arbejdende.	C. Embeds- mænd.	D. Bestillings- mænd.	E. Chefer og Bestyrere ved den private Næringsdrift og ved privat immateriel Virksomhed.	F. Betjente ved den private Næringsdrift og ved privat immateriel Virksomhed.
III. Rigets Byer.		1	2	3	4	5	6
15—20	{ Ugifte ...	66	56	2	295	27	2 385
fødte	{ Gifte.....	5	4	-	1	3	6
1885—1881.	{ Før Gifte	-	-	-	-	-	1
20—25	{ Ugifte... ..	660	628	132	1 011	117	3 593
fødte	{ Gifte.....	265	148	4	128	54	279
1880—1876.	{ Før Gifte	2	3	-	2	3	2
25—30	{ Ugifte ...	988	414	92	917	177	2 025
fødte	{ Gifte.....	1 343	404	52	717	247	992
1875—1871.	{ Før Gifte	12	4	-	5	3	10
30—35	{ Ugifte ...	850	211	63	396	141	851
fødte	{ Gifte.....	2 509	535	102	1 010	416	1 319
1870—1866.	{ Før Gifte	3 58	1 11	3	1 10	1 11	4 31
35—40	{ Ugifte ...	540	130	34	201	69	417
fødte	{ Gifte.....	2 844	550	151	1 017	482	1 195
1865—1861.	{ Før Gifte	5 78	1 13	1	29	2 10	1 37
40—45	{ Ugifte ...	362	74	29	115	63	233
fødte	{ Gifte.....	2 907	525	109	832	544	1 015
1860—1856.	{ Før Gifte	5 103	1 22	3 9	35	25	3 47
45—50	{ Ugifte ...	263	54	31	73	43	127
fødte	{ Gifte.....	2 555	504	127	705	455	767
1855—1851.	{ Før Gifte	6 126	36	4 8	3 53	1 23	2 43
50—55	{ Ugifte ...	209	60	26	37	33	88
fødte	{ Gifte.....	2 163	444	193	583	422	493
1850—1846.	{ Før Gifte	9 174	5 35	2 14	46	1 27	1 58
55—65	{ Ugifte ...	265	84	28	79	27	89
fødte	{ Gifte.....	3 086	700	305	717	430	618
1845—1836.	{ Før Gifte	6 384	88	1 33	1 83	51	1 80
65—75	{ Ugifte ...	135	33	10	17	9	29
fødte	{ Gifte.....	1 501	388	117	270	127	208
1835—1826.	{ Før Gifte	2 411	122	30	69	24	66
75—85	{ Ugifte ...	21	17	6	4	2	5
fødte	{ Gifte.....	320	77	20	40	13	21
1825—1816.	{ Før Gifte	192	44	14	23	4	14
85 og derover	{ Ugifte ...	3	1	-	-	-	-
fødte	{ Gifte.....	16	4	1	1	-	-
1815 eller tidligere.	{ Før Gifte	19	-	-	-	1	-
Uopgiven Alder eller Fødselsaar.	{ Ugifte ...	33	11	2	15	2	39
	{ Gifte.....	33	3	3	8	9	20
	{ Før Gifte	6	-	-	1	1	1
Tilsammen:							
Ugifte.....		4 395	1 776	455	3 160	710	9 881
Gifte.....		19 547	4 286	1 184	6 029	3 202	6 933
Før Gifte.....	36	1 565	378	10 112	6 356	5 183	13 390
Ægtesk. Stilling uopg.		88	33	5	19	20	84
Ialt		25 595	6 473	1 756	9 564	4 115	17 288

fordelt efter Livsstilling, Alder og ægteskabelig Stilling.

af Socialstillinger.

a. Mænd.							Alder og ægteskabelig Stilling.	
G. Formænd ved den private Næringsdrift, ved privat im- materiel Virk- somhed samt ved de offent- lige Arbejder m. m.	H. Tjenere ved den private Næringsdrift, ved privat im- materiel Virk- somhed samt ved de offent- lige Arbejder m. m.	I. Arbejdere ved den private Næringsdrift, ved privat im- materiel Virk- somhed samt ved de offent- lige Arbejder m. m.	J. Formues- indtægt, Føderaad, Pension o. l.	K. Uden Erhverv.	L. Uopgivet Erhverv.	Tilsammen.		
7	8	9	10	11	12	13		
9	605	19 459	45	6 753	83	29 785	u. } 15	
-	-	111	-	-	-	130	g. } -20.	
-	-	1	-	-	-	2	f. g.	
47	497	15 533	62	1 834	142	24 256	u. } 20	
24	28	3 623	3	11	4	4 571	g. } -25.	
-	-	1	33	-	1	46	f. g.	
51	206	6 347	29	459	50	11 755	u. } 25	
119	104	7 705	14	40	9	11 746	g. } -30.	
-	1	2	7	104	-	141	f. g.	
36	89	2 398	27	196	16	5 274	u. } 30	
248	131	7 429	23	44	6	13 772	g. } -35.	
4	3	160	1	5	1	298	f. g.	
29	53	1 281	25	100	22	2 901	u. } 35	
294	85	6 656	56	55	13	13 398	g. } -40.	
1	8	1	7	202	1	393	f. g.	
13	39	928	30	92	12	1 990	u. } 40	
293	57	5 771	74	45	15	12 187	g. } -45.	
9	1	13	257	1	7	9	f. g.	
4	20	547	27	70	8	1 267	u. } 45	
297	37	5 071	88	83	10	10 699	g. } -50.	
14	1	5	7	292	1	9	f. g.	
7	22	440	36	60	3	1 021	u. } 50	
235	29	4 134	136	57	11	8 900	g. } -55.	
16	3	362	24	14	1	774	f. g.	
8	22	559	107	109	6	1 383	u. } 55	
241	38	5 280	467	180	11	12 073	g. } -65.	
29	1	7	11	731	87	1	f. g.	
5	10	233	121	115	6	726	u. } 65	
93	17	2 433	853	382	22	6 411	g. } -75.	
22	4	734	3	350	2	319	f. g.	
-	1	50	79	72	1	258	u. } 75	
11	3	381	483	340	10	1 719	g. } -85.	
8	2	260	1	487	1	15	f. g.	
-	-	2	13	17	-	36	u. } 85	
-	-	6	59	43	-	130	g. } og	
-	1	9	88	106	-	224	f. g. } der-	
1	5	113	-	54	26	301	u. } uopg.	
1	-	48	1	2	10	138	g. } Al-	
-	-	7	2	-	-	18	f. g. } der.	
210	1 569	47 890	601	9 931	375	80 953	Tils.: Ugifte.	
1 856	529	48 648	2 257	1 282	121	95 874	Gifte.	
1	3	3 152	6	1 056	2	40	165 8 403	Før Gifte.
3	6	207	12	23	57	557	Uopgivet.	
2 179	2 133	99 897	3 926	12 268	593	185 787	Ialt.	

Tabel 2 (Forts.). Tilstedeværende Personer, 15 Aar og derover,

Alder, Fødselsaar og ægteskabelig Stilling.		2. Hovedgrupper					
		b. Kvinder.					
		A. Private selvstændige Nærings- drivende.	B. Selvstændigt Arbejdende.	D. Bestillings- mænd.	E. Chefer og Bestyrere ved den private Næringsdrift og ved privat immateriel Virksomhed.	F. Betjente ved den private Næringsdrift og ved privat immateriel Virksomhed.	G. Formænd ved den private Næringsdrift, ved privat im- materiel Virk- somhed samt ved de offent- lige Arbejder m. m.
1	2	3	4	5	6		
III. Rigets Byer.							
15—20	{ Ugifte ...	51	263	127	10	3 173	-
fødte	{ Gifte	3	570	-	-	2	-
1885—1881.	{ Før Gifte	-	1	-	-	-	-
20—25	{ Ugifte ...	255	1 448	567	52	4 481	-
fødte	{ Gifte	25	7 742	1	1	32	-
1880—1876.	{ Før Gifte	6	24	1	1	9	-
25—30	{ Ugifte ...	428	2 225	451	72	2 428	1
fødte	{ Gifte	130	13 998	25	3	54	-
1875—1871.	{ Før Gifte	1 34	5 108	2	2	21	-
30—35	{ Ugifte ...	491	1 656	405	43	1 381	3
fødte	{ Gifte	189	14 271	30	9	62	1
1870—1866.	{ Før Gifte	8 136	8 268	1 10	4	2 40	-
35—40	{ Ugifte ...	493	1 342	355	43	917	8
fødte	{ Gifte	216	13 285	32	8	46	-
1865—1861.	{ Før Gifte	8 223	15 430	2 14	2 9	2 49	-
40—45	{ Ugifte ...	479	1 058	287	35	657	6
fødte	{ Gifte	173	11 502	32	14	40	-
1860—1856.	{ Før Gifte	5 342	23 605	22	1 12	6 89	2
45—50	{ Ugifte ...	352	806	184	17	404	7
fødte	{ Gifte	174	9 729	24	9	19	2
1855—1851.	{ Før Gifte	9 418	14 748	1 25	11	2 77	4
50—55	{ Ugifte ...	294	676	142	26	312	2
fødte	{ Gifte	152	7 810	21	8	19	2
1850—1846.	{ Før Gifte	11 500	17 855	1 22	6	2 103	5
55—65	{ Ugifte ...	366	856	121	23	373	6
fødte	{ Gifte	154	9 493	20	2	18	6
1845—1836.	{ Før Gifte	3 758	15 1 437	31	7	3 191	9
65—75	{ Ugifte ...	117	360	14	3	125	3
fødte	{ Gifte	32	4 326	6	-	8	1
1835—1826.	{ Før Gifte	2 389	2 892	8	7	1 131	7
75—85	{ Ugifte ...	26	63	1	-	20	-
fødte	{ Gifte	7	884	-	-	-	-
1825—1816.	{ Før Gifte	97	256	2	2	36	-
85 og derover	{ Ugifte ...	2	1	-	-	3	-
fødte	{ Gifte	-	39	-	-	-	-
1815 eller tidligere.	{ Før Gifte	9	5	1	-	-	-
Uopgiven	{ Ugifte ...	3	26	-	1	17	-
Alder eller	{ Gifte	5	117	-	-	2	-
Fødselsaar.	{ Før Gifte	2	8	-	-	-	-
Tilsammen:							
Ugifte		3 357	10 780	2 654	325	14 291	36
Gifte		1 260	93 766	191	54	302	12
Før Gifte	47	2 914	99 5 637	5 138	8 61	22 746	27
Ægtesk. Stilling uopg.		18	55	1	1	25	-
Ialt		7 549	110 238	2 984	441	15 364	75

fordelt efter Livsstilling, Alder og ægteskabelig Stilling.

af Socialstillinger.

b. Kvinder.						Alder og ægteskabelig Stilling.
H. Tjenere ved den private Næringsdrift, ved privat im- materiel Virk- somhed samt ved de offent- lige Arbejder m. m.	I. Arbejdere ved den private Næringsdrift, ved privat im- materiel Virk- somhed samt ved de offent- lige Arbejder m. m.	J. Formues- indtægt, Føderaad, Pension o. l.	K. Uden Erhverv.	L. Uopgivet Erhverv.	Tilsammen.	
7	8	9	10	11	12	
11 312	14 055	46	5 060	203	34 300	u. } 15
3	31	-	1	1	611	g. } -20.
1	4	3	2	-	11	f. g. }
10 886	10 436	61	863	265	29 314	u. } 20
11	191	3	35	16	8 057	g. } -25.
2 10	6 54	9	11	1	11 126	f. g. }
5 002	4 334	47	305	153	15 446	u. } 25
19	240	4	56	24	14 553	g. } -30.
2 15	8 109	1 36	33	5	19 365	f. g. }
2 203	2 296	66	197	82	8 823	u. } 30
19	234	8	92	14	14 929	g. } -35.
23	10 202	2 65	7 65	2 18	40 831	f. g. }
1 344	1 622	83	187	56	6 450	u. } 35
5	194	10	88	22	13 906	g. } -40.
2 33	13 266	2 115	5 114	9	51 1 262	f. g. }
882	1 202	101	167	39	4 913	u. } 40
12	223	18	82	14	12 110	g. } -45.
1 43	8 380	3 194	3 136	1 7	51 1 832	f. g. }
614	799	149	169	32	3 533	u. } 45
14	186	21	69	13	10 260	g. } -50.
38	11 503	2 286	4 226	22	43 2 358	f. g. }
389	561	192	206	15	2 815	u. } 50
11	171	18	68	12	8 292	g. } -55.
1 44	7 605	3 413	3 340	21	45 2 914	f. g. }
473	665	450	507	47	3 887	u. } 55
11	236	36	141	20	10 137	g. } -65.
1 82	8 1 143	4 1 211	13 1 154	69	47 6 092	f. g. }
172	331	506	755	40	2 426	u. } 65
5	99	29	172	14	4 692	g. } -75.
54	1 1 013	3 1 549	6 2 266	1 75	16 6 391	f. g. }
21	80	296	491	21	1 019	u. } 75
-	39	13	97	5	1 045	g. } -85.
14	2 397	989	3 2 092	1 58	6 3 943	f. g. }
-	5	59	80	2	152	u. } 85
1	1	4	19	1	65	g. } og
1	26	167	403	4	616	f. g. } der-
						over.
55	82	1	27	24	236	u. } uopg.
-	3	-	1	14	142	g. } Al-
1	5	9	4	9	38	f. g. } der.
33 353	36 468	2 057	9 014	979	113 314	Tils.:
111	1 848	164	921	170	98 799	Ugifte.
9 359	74 4 707	20 5 046	45 6 846	5 298	329 26 779	Gifte.
49	63	14	30	51	307	Før Gifte.
33 872	43 086	7 281	16 811	1 498	239 199	Uopgivet.
						Ialt.

Tabel 2 (Forts.). Tilstedeværende Personer, 15 Aar og derover,

Alder, Fødselsaar og ægteskabelig Stilling.		3. Særskilt fremhævede							
		Selvstændige Næringsdrivende og Arbejdende.					Embeds- mænd.	Bestillingsmænd,	
		Fiskere for egen Regning.	Haand- værkere for egen Regning.	Kjøbmænd, Handels- mænd, Agenter, Bankierer m. m.	Ved im- materiel Virke- somhed.	Ved andre Virke- somheder.		Ved Fabrik- industri.	Ved Handel og Penge- omsæt- ning.
1	2	3	4	5	6	7	8		
III. Rigets Byer.									
15—20	{ Ugifte ...	15	14	49	8	36	2	228	1 923
fødte	{ Gifte	-	1	2	1	5	-	3	2
1885—1881.	{ Før Gifte	-	-	-	-	-	-	-	-
20—25	{ Ugifte ...	452	213	368	87	168	132	475	2 453
fødte	{ Gifte	73	129	104	10	97	4	77	152
1880—1876.	{ Før Gifte	2	2	-	-	1	-	3	2
25—30	{ Ugifte ...	287	309	484	130	192	92	299	1 182
fødte	{ Gifte	218	622	521	76	310	52	261	494
1875—1871.	{ Før Gifte	3	3	5	4	1	-	7	2
30—35	{ Ugifte ...	115	261	407	130	148	63	114	480
fødte	{ Gifte	281	1 110	898	214	541	102	318	644
1870—1866.	{ Før Gifte	6	33	14	6	10	3	5	13
35—40	{ Ugifte ...	52	166	277	79	96	34	58	239
fødte	{ Gifte	268	1 287	1 045	213	581	151	276	533
1865—1861.	{ Før Gifte	5	34	26	4	22	1	6	18
40—45	{ Ugifte ...	39	113	200	25	59	29	30	148
fødte	{ Gifte	223	1 274	1 124	149	662	109	259	457
1860—1856.	{ Før Gifte	1	11	2	2	29	3	15	20
45—50	{ Ugifte ...	19	81	133	25	59	31	19	81
fødte	{ Gifte	250	1 169	951	89	600	127	179	327
1855—1851.	{ Før Gifte	16	65	46	6	29	4	8	17
50—55	{ Ugifte ...	30	66	111	25	37	26	18	49
fødte	{ Gifte	179	972	803	66	587	193	138	228
1850—1846.	{ Før Gifte	12	91	70	5	31	2	14	29
55—65	{ Ugifte ...	43	114	125	20	47	28	10	54
fødte	{ Gifte	280	1 436	1 117	79	874	305	130	266
1845—1836.	{ Før Gifte	27	5	216	143	79	1	33	38
65—75	{ Ugifte ...	16	61	48	9	37	10	4	23
fødte	{ Gifte	137	758	521	29	444	117	50	98
1835—1826.	{ Før Gifte	56	1	232	1	130	10	30	43
75—85	{ Ugifte ...	7	9	12	1	9	6	-	2
fødte	{ Gifte	35	169	88	9	96	20	6	10
1825—1816.	{ Før Gifte	23	118	40	2	53	14	1	12
85 og derover	{ Ugifte ...	-	2	1	-	1	-	-	-
fødte	{ Gifte	1	4	6	-	9	1	-	-
1815 eller tidligere.	{ Før Gifte	-	9	3	1	6	-	-	-
Uopgivet	{ Ugifte ...	7	6	13	9	9	2	4	27
Alder eller	{ Gifte	2	4	9	5	16	3	1	11
Fødselsaar.	{ Før Gifte	-	-	-	-	6	-	-	1
Tilsammen:									
Ugifte		1 082	1 415	2 228	548	898	455	1 259	6 661
Gifte		1 947	8 935	7 189	940	4 822	1 184	1 698	3 222
Før Gifte		1 161	19 854	14 509	5 47	4 372	10 112	2 100	5 195
Ægtesk. Stilling uopg.		18	14	58	4	27	5	8	43
Ialt		3 208	11 218	9 984	1 539	6 119	1 756	3 065	10 121

fordelt efter Livsstilling, Alder og ægteskabelig Stilling.

vigtigere Livsstillinger. a. Mænd.

Bestyrere o. private Betjente.			Formænd, Arbejdere, Tjenere m. m.							Alder og ægteskabelig Stilling.
Ved Sjøfart.	Ved imateriel Virksomhed.	Ved andre Virksomheder.	Ved Fiskeri.	Ved Fabrikindustri.	Ved Haandværksindustri.	Ved Smaaindustri.	Ved Anlæg og Vedligehold af Veie, Jernbaner og andre Kommunikationer.	Ved Handel og Pengesætning.	Ved Landtransport.	
9	10	11	12	13	14	15	16	17	18	
62	282	212	434	3 746	6 922	157	176	1 866	2 299	u. } 15
2	2	1	4	27	37	1	7	7	6	g. } -20.
-	-	1	-	1	-	-	-	-	-	f. g. }
318	869	606	53	2 972	6 150	196	348	748	1 147	u. } 20
57	103	72	4	996	1 413	91	123	227	302	g. } -25.
-	1	1	-	9	10	2	2	1	3	f. g. }
327	830	481	12	1 244	2 561	125	201	363	518	u. } 25
305	580	316	13	1 944	3 030	181	263	581	706	g. } -30.
5	3	1	1	21	5 45	1 5	4	4	5	f. g. }
171	406	217	4	449	934	68	98	194	208	u. } 30
463	871	449	11	1 957	2 695	176	268	738	651	g. } -35.
2 16	3 11	7	-	1 34	1 71	2	1 6	10	12	f. g. }
81	212	97	7	240	469	34	64	121	75	u. } 35
546	899	440	15	1 692	2 224	197	289	822	552	g. } -40.
16	23	1 13	-	1 62	2 66	5	1 5	1 19	1 19	f. g. }
63	107	63	6	140	355	26	34	89	61	u. } 40
599	721	355	13	1 551	1 858	186	250	751	423	g. } -45.
23	26	1 23	1	2 63	6 97	1 4	9	2 30	24	f. g. }
32	77	34	1	84	187	22	30	70	28	u. } 45
528	578	315	24	1 367	1 496	168	207	738	339	g. } -50.
1 24	4 40	24	-	3 86	2 101	5	9	30	2 19	f. g. }
24	38	29	2	50	151	30	22	49	28	u. } 50
393	473	266	15	1 058	1 172	122	175	634	272	g. } -55.
25	1 43	18	-	2 78	2 116	10	16	1 52	22	f. g. }
26	67	38	3	72	178	38	25	63	29	u. } 55
399	643	327	17	1 373	1 456	202	232	804	265	g. } -65.
45	2 74	34	1	1 170	6 222	25	2 23	110	40	f. g. }
7	17	4	-	24	82	24	14	27	8	u. } 65
110	216	131	9	613	640	133	106	366	90	g. } -75.
19	63	24	4	165	1 185	58	33	1 119	28	f. g. }
-	7	2	-	4	15	6	2	3	1	u. } 75
8	40	10	-	76	101	55	8	46	8	g. } -85.
3	23	2	-	46	53	40	8	39	12	f. g. }
-	-	-	-	1	-	-	-	-	-	u. } 85
-	1	-	-	1	1	1	-	1	-	g. } og
1	-	-	-	2	2	-	-	2	-	f. g. } over.
4	10	11	-	24	49	4	1	6	8	u. } uopg.
7	10	8	1	5	26	1	2	5	6	g. } Al-
-	-	2	-	1	2	-	-	-	-	f. g. } der.
1 115	2 922	1 794	522	9 050	18 053	730	1 015	3 599	4 410	Tils.: Ugifte.
3 417	5 137	2 690	126	12 660	16 149	1 514	1 930	5 720	3 620	Gifte.
3 177	11 307	3 150	7	10 738	25 970	2 156	4 115	5 416	3 184	Før Gifte.
29	21	22	3	15	57	3	16	7	12	Uopgivet.
4 738	8 387	4 656	658	22 463	35 229	2 403	3 076	9 742	8 226	Ialt.

Tabel 2 (Forts.). Tilstedeværende Personer, 15 Aar og derover,

Alder, Fødselsaar og ægteskabelig Stilling.		3. Særskilt fremhævede								
		a. Mænd (Forts.).								
		Formænd, Arbeidere, Tjenere m. m. (Forts.).				Føde- raads- mænd.	Andre med Formues- indtægt, Pension o. l.	Privat For- sørgede.	Offentlig Under- støttede.	Straf- arbeits- fanger, Om- streifere, Løs- gjængere o. l.
Ved Sjøfart.	Ved im- materiel Virk- somhed.	Ved husligt Arbejde.	Ved andre Virksom- heder samt ved Arbejde af uopgaven eller ikke nærmere be- tegnat Art.							
III. Rigets Byer.		19	20	21	22	23	24	25	26	27
15—20	Ugifte ...	1 818	690	914	1 051	-	45	6 661	47	45
	fødte	14	-	-	8	-	-	-	-	-
1885—1881.	Før Gifte	-	-	-	-	-	-	-	-	-
20—25	Ugifte ...	1 903	1 126	416	1 018	-	62	1 645	34	155
	fødte	206	61	17	235	-	3	1	1	9
1880—1876.	Før Gifte	1	1	-	4	-	-	-	-	-
25—30	Ugifte ...	752	154	158	516	-	29	337	44	78
	fødte	526	132	66	486	-	14	8	9	23
1875—1871.	Før Gifte	1	11	1	9	-	-	-	-	1
30—35	Ugifte ...	225	35	80	228	-	27	95	41	60
	fødte	529	107	116	560	-	23	7	11	26
1870—1866.	Før Gifte	2	15	-	1	16	-	1	2	2
35—40	Ugifte ...	118	20	38	177	-	25	44	27	29
	fødte	442	153	78	571	-	56	10	17	28
1865—1861.	Før Gifte	13	1	5	1	17	-	1	3	2
40—45	Ugifte ...	98	15	28	128	-	30	33	38	21
	fødte	377	163	55	494	-	74	11	18	16
1860—1856.	Før Gifte	1	16	6	1	15	-	1	7	2
45—50	Ugifte ...	44	13	12	80	-	27	21	30	19
	fødte	326	158	58	524	-	88	28	36	19
1855—1851.	Før Gifte	14	7	5	1	35	-	1	9	1
50—55	Ugifte ...	27	6	20	84	-	36	10	26	24
	fødte	234	138	71	507	2	134	14	33	10
1850—1846.	Før Gifte	1	17	12	7	1	51	-	24	1
55—65	Ugifte ...	43	8	28	102	1	106	17	66	26
	fødte	250	183	104	673	15	452	69	93	18
1845—1836.	Før Gifte	1	40	21	1	16	1	99	-	87
65—75	Ugifte ...	10	8	9	42	1	120	19	78	18
	fødte	95	100	44	347	22	831	125	247	10
1835—1826.	Før Gifte	23	19	14	2	112	12	8	338	1
75—85	Ugifte ...	3	-	1	16	3	76	18	46	8
	fødte	15	19	10	57	13	470	112	227	1
1825—1816.	Før Gifte	8	7	3	54	13	1	474	184	1
85 og derover	Ugifte ...	-	-	-	1	-	13	5	12	-
	fødte	-	-	-	2	2	57	11	32	-
1815 eller tidligere.	Før Gifte	-	2	-	2	2	86	50	55	1
Uopgven	Ugifte ...	18	2	3	4	-	-	50	4	-
Alder eller	Gifte	1	-	-	2	-	1	1	1	-
Fødselsaar.	Før Gifte	3	-	-	1	-	2	-	-	-
Til sammen:										
Ugifte		5 059	2 077	1 707	3 447	5	596	8 955	493	483
Gifte		3 015	1 214	619	4 466	54	2 203	397	725	160
Før Gifte		7 161	1 80	1 49	9 415	27	6 1 029	3 385	7 543	3 104
Ægtesk. Stilling uopg.		71	-	-	32	-	12	5	13	5
Ialt		8 306	3 371	2 375	8 360	86	3 840	9 742	1 774	752

fordelt efter Livsstilling, Alder og ægteskabelig Stilling.

vigtigere Livsstillinger.

b. Kvinder.

Selvstændige Næringsdrivende og Arbeidende.

Giftede Husmødre uden særskilt Erhverv.	Selv- stændige Haand- værks- drivende.	Selv- stændige Smaa- industri- drivende.	Ved Handel og Penge- omsætning.	Ved Herber- gering og Bevært- ning.	Ved immateriel Virk- somhed.	Ved andre Virk- somheder.	Alder og ægte- skabelig Stilling.
1	2	3	4	5	6	7	
-	4	248	24	11	22	5	u. } 15
567	-	3	1	2	-	-	g. } -20.
-	-	1	-	-	-	-	f. g. }
-	19	1 382	158	49	91	4	u. } 20
7 664	2	61	29	6	5	-	g. } -25.
-	-	23	3	4	-	-	f. g. }
-	43	2 115	257	106	127	5	u. } 25
13 762	6	187	124	32	16	1	g. } -30.
-	4	5 99	15	1 20	-	4	f. g. }
-	52	1 553	286	155	95	6	u. } 30
13 982	16	210	176	50	26	-	g. } -35.
-	12	8 238	3 85	4 59	1 6	4	f. g. }
-	43	1 238	306	151	88	9	u. } 35
12 951	8	235	192	80	34	1	g. } -40.
-	19	14 365	5 128	2 105	1 15	1 21	f. g. }
-	33	961	302	158	80	3	u. } 40
11 151	6	259	167	70	17	5	g. } -45.
-	25	20 513	3 191	3 158	2 21	39	f. g. }
-	24	730	186	144	62	12	u. } 45
9 443	10	227	127	81	13	2	g. } -50.
-	2 30	12 577	4 225	4 202	19	1 113	f. g. }
-	18	590	182	125	44	11	u. } 50
7 539	7	189	143	69	12	3	g. } -55.
-	34	11 607	11 243	3 269	1 20	2 182	f. g. }
-	19	735	229	178	48	13	u. } 55
9 229	8	176	113	98	19	4	g. } -65.
-	48	10 861	4 367	2 458	2 19	442	f. g. }
-	6	303	87	61	12	8	u. } 65
4 221	2	75	38	19	-	3	g. } -75.
-	35	2 491	231	2 208	11	305	f. g. }
-	1	57	18	8	3	2	u. } 75
873	-	10	5	3	-	-	g. } -85.
-	4	112	74	55	6	102	f. g. }
-	-	1	-	2	-	-	u. } 85
39	-	-	-	-	-	-	g. } og
-	-	3	4	5	-	2	f. g. } der-
-	-	-	-	-	-	-	over.
-	-	23	2	2	2	-	u. } uopg.
116	-	-	4	2	-	-	g. } Al-
-	-	7	1	1	-	1	f. g. } der.
-	262	9 936	2 037	1 150	674	78	Tils.:
91 537	65	1 632	1 119	512	142	19	Ugifte.
-	2 211	82 3 897	30 1 567	21 1 544	7 117	4 1 215	Giftede.
-	-	50	11	10	1	1	Før Giftede.
-	-	-	-	-	-	-	Uopgivete.
91 537	538	15 515	4 734	3 216	934	1 313	Ialt.

Tabel 2 (Forts.). Tilstedeværende Personer, 15 Aar og derover,

Alder, Fødselsaar og ægteskabelig Stilling.		3. Særskilt fremhævede								
		Bestillingsmænd, Bestyrere og private Betjente.				Formænd, Arbeidere,				
		Ved Handel og Pengeomsætning.	Ved materiel Virksomhed	Ved husligt Arbejde.	Ved andre Virksomheder.	Ved Fabrikindustri.	Ved Haandværksindustri.	Ved Smaaindustri.	Ved Handel og Pengeomsætning.	Ved Herbergering og Beværtning.
	8	9	10	11	12	13	14	15	16	
III. Rigets Byer.										
15—20	{ Ugifte ...	2 696	127	168	319	2 148	1 018	1 475	263	737
fødte	{ Gifte	1	1	-	-	8	-	2	-	-
1885—1881.	{ Før Gifte	-	-	-	-	1	-	-	-	-
20—25	{ Ugifte ...	3 310	601	381	808	1 964	1 043	2 096	187	1 085
fødte	{ Gifte	16	11	3	4	37	15	14	1	2
1880—1876.	{ Før Gifte	1 2	1	1 7	1	3 13	2	1 8	1	1 6
25—30	{ Ugifte ...	1 473	537	414	527	904	464	545	105	587
fødte	{ Gifte	33	32	8	9	54	17	21	5	5
1875—1871.	{ Før Gifte	2 10	6	5	4	22	2 15	1 8	3	1 2
30—35	{ Ugifte ..	721	478	365	265	427	193	251	44	256
fødte	{ Gifte	29	53	9	10	51	19	17	8	7
1870—1866.	{ Før Gifte	1 23	14	1 13	1 4	5 59	1 13	10	9	4
35—40	{ Ugifte ...	388	466	321	140	312	92	153	40	143
fødte	{ Gifte	23	42	13	8	43	18	14	11	1
1865—1861.	{ Før Gifte	1 15	2 23	2 23	1 11	5 58	1 21	17	1 18	1 9
40—45	{ Ugifte ...	198	357	339	85	226	59	100	30	63
fødte	{ Gifte	25	40	11	10	47	19	19	8	2
1860—1856.	{ Før Gifte	2 21	31	5 61	10	1 87	21	3 30	19	13
45—50	{ Ugifte ...	75	222	244	64	130	31	48	22	36
fødte	{ Gifte	14	28	6	4	36	8	11	14	4
1855—1851.	{ Før Gifte	1 11	2 24	57	21	1 100	13	29	1 32	4
50—55	{ Ugifte ...	49	173	195	63	83	20	45	14	16
fødte	{ Gifte	11	26	6	5	27	7	5	18	1
1850—1846.	{ Før Gifte	17	1 28	2 81	5	1 69	13	1 36	32	7
55—65	{ Ugifte ...	32	163	288	34	64	13	47	22	14
fødte	{ Gifte	4	24	10	2	22	7	15	16	-
1845—1836.	{ Før Gifte	15	39	3 168	7	107	17	40	1 55	15
65—75	{ Ugifte ...	7	25	105	5	20	3	18	15	8
fødte	{ Gifte	1	7	6	-	7	1	4	5	-
1835—1826.	{ Før Gifte	1 3	11	125	7	43	3	21	32	5
75—85	{ Ugifte ...	-	1	20	-	2	-	-	-	1
fødte	{ Gifte	-	-	-	-	-	-	-	1	-
1825—1816.	{ Før Gifte	2	3	35	-	6	2	5	5	-
85 og derover	{ Ugifte ...	-	-	3	-	-	-	-	-	-
fødte	{ Gifte	-	-	-	-	-	-	-	-	-
1815 eller tidligere.	{ Før Gifte	-	-	-	1	-	-	1	-	-
Uopgiven Alder eller Fødselsaar.	{ Ugifte ...	10	3	1	4	7	4	8	1	5
	{ Gifte	1	1	-	-	-	-	-	-	-
	{ Før Gifte	-	-	-	-	1	-	-	-	-
Tilsammen:										
Ugifte		8 959	3 153	2 844	2 314	6 287	2 942	4 786	743	2 951
Gifte		158	265	72	52	332	111	122	87	22
Før Gifte		9 119	5 180	14 575	2 71	16 566	4 120	6 205	3 206	3 65
Ægtesk. Stilling uopg.		12	4	6	5	6	6	9	5	5
Ialt		9 248	3 602	3 497	2 442	7 191	3 179	5 122	1 041	3 043

fordelt efter Livsstilling, Alder og ægteskabelig Stilling.

vigtigere Livsstillinger. b. Kvinder (Forts.).

Tjenere m. m.					Føde- raads- kvin- der.	Personer med Formues- indtægt, Pension o. l.	Privat For- sørgede.	Offentlig Under- støttede.	Straf- arbeits- fanger, Om- streifere, Løs- gængere o. l.	Alder og ægte- skabelig Stilling.
Ved imma- terielt Er- hverv.	Hjemmev. Døtre og Slægt- ninge sysselsatte ved hus- ligt eller ikke nær- mere bet. Arbejde.	Tjenere sysselsatte ved hus- ligt eller ikke nær- mere betegnet Arbejde hos Private.	Dagarbei- dersker og Inderster uden nærmere Beteg- nelse.	Ved andre Virksom- heder.						
17	18	19	20	21	22	23	24	25	26	
58	8 838	10 551	40	239	-	46	4 965	82	13	u. } 15
1	19	3	-	1	-	-	1	-	-	g. } -20.
-	1	1	-	2	-	3	1	1	-	f. g. }
242	4 494	9 829	48	334	-	61	769	58	36	u. } 20
5	108	9	3	8	-	3	24	5	6	g. } -25.
1 4	1 15	1 7	4	4	-	9	1 6	4	1	f. g. }
253	1 757	4 419	40	263	-	47	232	50	23	u. } 25
11	108	15	8	15	-	4	36	12	8	g. } -30.
1 6	2 26	2 14	9	1 19	-	1 36	12	21	-	f. g. }
241	891	1 969	35	195	-	66	104	73	20	u. } 30
26	74	12	4	36	-	8	58	23	11	g. } -35.
1 15	1 24	18	1 20	1 53	-	2 65	4 20	3 45	-	f. g. }
171	634	1 208	53	168	-	83	79	98	10	u. } 35
19	35	4	11	43	-	10	49	30	9	g. } -40.
1 19	2 30	2 25	19	2 83	-	2 115	5 26	86	2	f. g. }
134	451	818	35	174	-	101	53	103	11	u. } 40
20	21	12	11	76	-	18	45	30	7	g. } -45.
35	39	1 32	2 44	2 105	-	3 194	2 36	1 98	2	f. g. }
113	273	576	49	142	-	149	50	119	-	u. } 45
24	9	10	14	72	-	21	33	29	7	g. } -50.
3 57	4 77	35	2 47	151	1	2 285	3 87	1 136	3	f. g. }
75	187	360	38	114	1	191	66	133	7	u. } 50
33	17	10	13	53	1	17	29	33	6	g. } -55.
70	129	1 36	3 69	2 193	4	3 409	152	3 184	4	f. g. }
95	215	452	74	148	1	449	142	358	7	u. } 55
28	62	9	15	79	1	35	85	56	-	g. } -65.
3 89	3 457	1 69	1 106	279	21	4 1 190	9 661	4 488	5	f. g. }
22	118	161	47	94	1	505	209	541	5	u. } 65
3	53	5	4	23	8	21	104	67	1	g. } -75.
47	1 635	51	91	146	61	3 1 488	2 1 154	3 1 110	1 2	f. g. }
3	56	19	10	8	1	295	110	378	3	u. } 75
2	35	-	-	1	2	11	53	42	2	g. } -85.
5	1 329	12	14	1 33	28	961	1 925	2 1 159	8	f. g. }
-	5	-	-	-	-	59	24	56	-	u. } 85
-	1	1	-	-	-	4	11	8	-	g. } og
-	23	1	2	-	6	161	194	205	4	f. g. } der-
10	50	50	-	2	-	1	23	3	1	u. } uopg.
-	2	-	-	1	-	-	1	-	-	g. } Al-
-	3	1	1	-	-	9	2	2	-	f. g. } der.
1 417	17 969	30 412	469	1 881	4	2 053	6 826	2 052	136	Tils.: Ugifte.
172	544	90	83	408	12	152	529	335	57	Gift.
10 347	15 1 788	8 302	9 426	9 1 068	121	20 4 925	27 3 276	17 3 539	1 31	Før Gift.
3	21	43	5	9	1	13	15	14	1	Uopgivet.
1 939	20 322	30 847	983	3 366	138	7 143	10 646	5 940	225	Ialt.

Tabel 2 (Forts.). Tilstedeværende Personer, 15 Aar og derover,

Alder, Fødselsaar og ægteskabelig Stilling.		1. Hovedgrupper								
		a. Mænd.								
		I. Jordbrug, Fædrift, Skogdrift, Fiskeri.	II. Grube- drift, Berg- værks- drift, Industri.	III. Handel, Omsæt- ning og Sam- færsel.	IV. Offent- ligt Arbejde og privat immat- terielt Erhverv.	V. Hus- ligt Ar- bejde samt Er- hverv og Arbejde af ube- stemt eller ikke nærmere betegnet Art.	VI. Formues- indtægt, Føde- raad, Pension o. l.	VII. Uden Erhverv.	VIII. Uop- givet Er- hverv.	Til- sammen.
1	2	3	4	5	6	7	8	9		
IV. Kristiania.										
15—20	{ Ugifte ...	50	3 474	2 745	390	303	20	3 053	70	10 105
fødte	{ Gifte	1	32	10	-	2	-	-	-	45
1885—1881.	{ Før Gifte	-	1	-	-	-	-	-	-	1
20—25	{ Ugifte ...	60	4 073	2 876	893	409	38	1 291	115	9 755
fødte	{ Gifte	12	1 184	522	60	101	2	11	3	1 895
1880—1876.	{ Før Gifte	-	13	3	1	-	-	-	1	18
25—30	{ Ugifte ...	59	2 078	1 702	600	263	20	292	33	5 047
fødte	{ Gifte	30	2 707	1 538	391	147	11	25	6	4 855
1875—1871.	{ Før Gifte	1	5 44	7	1	5	-	1	-	6 59
30—35	{ Ugifte ...	32	887	822	353	122	19	100	9	2 344
fødte	{ Gifte	42	2 912	1 763	600	202	15	24	4	5 562
1870—1866.	{ Før Gifte	1	3 50	27	3 11	1 6	-	3	-	7 98
35—40	{ Ugifte ...	15	445	459	183	83	14	35	14	1 248
fødte	{ Gifte	43	2 638	1 745	655	165	35	24	9	5 314
1865—1861.	{ Før Gifte	1	3 81	6 55	1 13	2	1	2 6	1 2	13 161
40—45	{ Ugifte ...	13	305	318	96	50	12	35	8	837
fødte	{ Gifte	45	2 210	1 448	488	149	45	22	10	4 417
1860—1856.	{ Før Gifte	3	8 113	4 52	2 16	1 10	1	2	1	15 198
45—50	{ Ugifte ...	12	161	175	74	32	13	14	7	488
fødte	{ Gifte	67	1 825	1 160	380	141	46	49	8	3 676
1855—1851.	{ Før Gifte	-	4 120	4 59	4 26	14	1 4	9	4	13 236
50—55	{ Ugifte ...	7	129	113	42	38	13	13	3	358
fødte	{ Gifte	44	1 398	967	351	160	77	30	10	3 037
1850—1846.	{ Før Gifte	2	6 129	6 81	1 26	22	10	4	1	13 275
55—65	{ Ugifte ...	10	149	136	60	52	40	20	5	472
fødte	{ Gifte	74	1 530	992	418	190	178	85	6	3 473
1845—1836.	{ Før Gifte	7	4 204	126	2 55	32	45	1 30	4	7 503
65—75	{ Ugifte ...	3	73	31	20	13	42	36	6	224
fødte	{ Gifte	34	611	361	140	68	278	128	19	1 639
1835—1826.	{ Før Gifte	11	2 184	97	46	21	1 93	1 95	8	4 555
75—85	{ Ugifte ...	5	8	8	1	1	29	18	1	71
fødte	{ Gifte	7	93	52	25	13	120	85	9	404
1825—1816.	{ Før Gifte	4	43	21	13	9	1 105	1 125	1 13	3 333
85 og derover	{ Ugifte ...	-	-	1	-	-	7	4	-	12
fødte	{ Gifte	-	1	1	-	1	14	6	-	23
1815 eller tidligere.	{ Før Gifte	-	2	1	-	-	20	22	-	45
Uopgiver	{ Ugifte ...	3	49	57	17	9	-	36	24	195
Alder eller	{ Gifte	2	29	27	11	4	1	2	10	86
Fødselsaar.	{ Før Gifte	-	2	2	-	1	2	-	-	7
Tilsammen:										
Ugifte		269	11 831	9 443	2 729	1 375	267	4 947	295	31 156
Gifte		401	17 170	10 586	3 519	1 343	822	491	94	34 420
Før Gifte		30	35 986	22 531	13 208	2 122	3 281	5 297	2 34	82 2 489
Ægtesk. Stilling uopg.		9	47	60	14	15	9	8	26	188
Ialt		709	30 034	20 620	6 470	2 855	1 379	5 743	449	68 259

fordelt efter Livsstilling, Alder og ægteskabelig Stilling.

af Livserhverv.

b. Kvinder.

I.	II.	III.	IV.	V.	VI.	VII.	VIII.	Tilsammen.	Alder og ægteskabelig Stilling.
Jordbrug, Fædrift, Skogdrift, Fiskeri.	Grube- drift, Berg- værksdrift, Industri.	Handel, Omsæt- ning og Sam- færse.	Offentligt Arbejde og privat immaterielt Erhverv.	V. Husligt Arbejde samt Er- hverv og Arbejde af ube- stemt eller ikke nærmere betegnet Art.	VI. Formues- indtægt, Føderaad, Pension o. l.	VII. Uden Erhverv.	VIII. Uopgivet Erhverv.	Tilsammen.	
10	11	12	13	14	15	16	17	18	
2	2 262	1 452	92	7 541	23	537	190	12 099	u. } 15
-	6	2	-	232	-	1	1	242	g. } -20.
-	1	-	-	4	-	1	-	6	f. g. }
13	3 084	2 288	446	5 722	32	351	233	12 169	u. } 20
-	73	39	9	3 209	1	18	15	3 364	g. } -25.
-	24	5	-	15	1	4	-	49	f. g. }
10	1 954	1 290	418	2 702	18	121	136	6 649	u. } 25
1	129	111	26	5 556	3	24	23	5 873	g. } -30.
-	54	17	6	24	15	7	2	125	f. g. }
8	1 143	768	374	1 298	28	65	71	3 755	u. } 30
-	153	125	50	5 282	3	41	13	5 667	g. } -35.
-	118	70	19	31	27	18	12	295	f. g. }
2	818	517	367	939	36	54	51	2 784	u. } 35
-	143	142	54	4 912	6	31	21	5 309	g. } -40.
-	176	100	34	65	50	24	7	456	f. g. }
4	583	371	252	702	48	42	37	2 039	u. } 40
4	173	109	30	3 981	8	27	14	4 346	g. } -45.
3	251	172	45	98	76	35	1	686	f. g. }
2	369	217	202	471	53	39	24	1 377	u. } 45
2	106	103	25	3 214	12	20	13	3 495	g. } -50.
1	275	204	48	130	113	54	14	839	f. g. }
1	293	199	148	352	72	59	15	1 139	u. } 50
1	79	112	35	2 438	6	23	12	2 706	g. } -55.
3	291	260	53	239	183	85	17	1 131	f. g. }
1	305	222	139	421	178	114	43	1 423	u. } 55
1	70	95	26	2 682	11	23	20	2 928	g. } -65.
10	334	436	51	598	451	226	51	2 157	f. g. }
3	101	65	25	182	212	213	34	835	u. } 65
-	24	18	3	1 110	9	23	14	1 201	g. } -75.
4	155	184	20	655	525	419	1	2 016	f. g. }
1	11	8	-	46	88	155	16	325	u. } 75
-	-	2	-	193	5	16	5	221	g. } -85.
4	19	54	2	315	290	342	1	1 070	f. g. }
-	-	1	-	2	21	22	2	48	u. } 85
-	-	-	-	6	1	4	1	12	g. } og
-	1	6	-	20	59	92	3	181	f. g. } der-
-	-	-	-	-	-	-	-	-	over.
-	26	15	7	87	-	3	22	160	u. } uopg.
-	-	5	-	84	-	-	13	102	g. } Al-
1	4	1	-	4	5	-	7	22	f. g. } der.
47	10 949	7 413	2 470	20 465	809	1 775	874	44 802	Tils.: Ugifte.
9	956	863	258	32 899	65	251	165	35 466	Gifte.
26	1 703	1 509	278	2 198	1 795	1 307	217	9 033	Før Gifte.
-	27	22	3	27	10	7	38	134	Uopgivet.
82	13 635	9 807	3 009	55 589	2 679	3 340	1 294	89 435	Ialt.

Tabel 2 (Forts.). Tilstedeværende Personer, 15 Aar og derover,

Alder, Fødselsaar og ægteskabelig Stilling.		2. Hovedgrupper					
		a. Mænd.					
		A. Private selvstændige Nærings- drivende.	B. Selvstændigt Arbejvende.	C. Embeds- mænd.	D. Bestillings- mænd.	E. Chefer og Bestyrere ved den private Næringsdrift og ved privat immateriel Virksomhed.	F. Betjente ved den private Næringsdrift og ved privat immateriel Virksomhed.
IV. Kristiania.		1	2	3	4	5	6
15—20	{ Ugifte ...	13	8	2	74	1	764
fødte	{ Gifte	1	1	-	-	-	1
1885—1881.	{ Før Gifte	-	-	-	-	-	-
20—25	{ Ugifte ...	216	104	72	327	24	1 623
fødte	{ Gifte	85	30	3	47	8	111
1880—1876.	{ Før Gifte	-	-	-	1	-	1
25—30	{ Ugifte ...	369	69	64	453	40	929
fødte	{ Gifte	403	93	31	342	52	390
1875—1871.	{ Før Gifte	7	1	-	-	-	1
30—35	{ Ugifte ...	333	45	37	199	54	402
fødte	{ Gifte	784	135	55	426	105	487
1870—1856.	{ Før Gifte	2 17	2	2	1 4	1	1 10
35—40	{ Ugifte ...	188	42	23	104	21	180
fødte	{ Gifte	911	132	68	436	102	448
1865—1861.	{ Før Gifte	3 23	4	1	12	2 5	1 16
40—45	{ Ugifte ...	126	16	14	66	21	106
fødte	{ Gifte	869	123	47	332	96	350
1860—1856.	{ Før Gifte	2 29	3	2 6	12	2	1 12
45—50	{ Ugifte ...	80	18	16	39	10	61
fødte	{ Gifte	710	116	47	241	88	206
1855—1851.	{ Før Gifte	1 34	9	1 3	2 17	1 4	2 15
50—55	{ Ugifte ...	64	19	12	14	8	28
fødte	{ Gifte	569	127	80	210	80	151
1850—1846.	{ Før Gifte	5 44	3 9	4	15	1 5	17
55—65	{ Ugifte ...	66	14	17	31	5	40
fødte	{ Gifte	682	148	124	194	85	164
1845—1836.	{ Før Gifte	1 80	32	1 17	26	8	21
65—75	{ Ugifte ...	22	5	5	10	2	9
fødte	{ Gifte	280	76	47	69	13	63
1835—1826.	{ Før Gifte	1 71	14	14	26	3	22
75—85	{ Ugifte ...	7	2	-	1	-	2
fødte	{ Gifte	59	10	10	7	4	5
1825—1816.	{ Før Gifte	28	3	4	7	2	-
85 og derover	{ Ugifte ...	-	1	-	-	-	-
fødte	{ Gifte	1	1	-	-	-	-
1815 eller tidligere.	{ Før Gifte	-	-	-	-	-	-
Uopgiven	{ Ugifte ...	21	2	1	11	1	29
Alder eller	{ Gifte	11	-	3	8	4	11
Fødselsaar.	{ Før Gifte	-	-	-	1	-	1
Tilsammen:							
Ugifte		1 505	345	263	1 329	187	4 173
Gifte		5 365	992	515	2 312	637	2 387
Før Gifte		15 333	3 77	4 51	3 121	4 30	5 116
Ægtesk. Stilling uopg.		34	8	1	9	9	13
Ialt		7 237	1 422	830	3 771	863	6 689

fordelt efter Livsstilling, Alder og ægteskabelig Stilling.

af Socialstillinger.

a. Mænd.							Alder og ægteskabelig Stilling.
G. Formænd ved den private Næringsdrift, ved privat im- materiel Virk- somhed samt ved de offent- lige Arbejder m. m.	H. Tjenere ved den private Næringsdrift, ved privat im- materiel Virk- somhed samt ved de offent- lige Arbejder m. m.	I. Arbejdere ved den private Næringsdrift, ved privat im- materiel Virk- somhed samt ved de offent- lige Arbejder m. m.	J. Formues- indtægt, Føderaad, Pension o. l.	K. Uden Erhverv.	L. Uopgivet Erhverv.	Tilsammen.	
7	8	9	10	11	12	13	
3	123	5 974	20	3 053	70	10 105	u. } 15
-	-	42	-	-	-	45	g. } -20.
-	-	1	-	-	-	1	f. g. }
21	178	5 746	38	1 291	115	9 755	u. } 20
10	21	1 564	2	11	3	1 895	g. } -25.
-	-	1 15	-	-	1	18	f. g. }
17	78	2 683	20	292	33	5 047	u. } 25
42	53	3 407	11	25	6	4 855	g. } -30.
-	1 1	5 48	-	1	-	59	f. g. }
20	45	1 081	19	100	9	2 344	u. } 30
74	65	3 388	15	24	4	5 562	g. } -35.
-	1	58	-	3	-	98	f. g. }
15	32	580	14	35	14	1 248	u. } 35
107	31	3 011	35	24	9	5 314	g. } -40.
3	1	87	1	2 6	2	161	f. g. }
5	13	415	12	35	8	837	u. } 40
95	33	2 395	45	22	10	4 417	g. } -45.
4	-	10 126	1	2	1	198	f. g. }
2	7	221	13	14	7	488	u. } 45
85	14	2 066	46	49	8	3 676	g. } -50.
4	1 1	4 132	1 4	9	4	236	f. g. }
3	8	173	13	13	3	358	u. } 50
58	6	1 639	77	30	10	3 037	g. } -55.
2	1	4 163	10	4	1	275	f. g. }
2	6	226	40	20	5	472	u. } 55
63	10	1 734	178	85	6	3 473	g. } -65.
8	1	4 231	45	1 30	4	503	f. g. }
1	4	82	42	36	6	224	u. } 65
11	4	651	278	128	19	1 639	g. } -75.
4	1	1 204	1 93	1 95	8	555	f. g. }
-	-	11	29	18	1	71	u. } 75
-	-	95	120	85	9	404	g. } -85.
2	-	44	1 105	1 125	1 13	333	f. g. }
-	-	-	7	4	-	12	u. } 85
-	-	1	14	6	-	23	g. } og
-	-	3	20	22	-	45	f. g. } der-
1	3	66	-	36	24	195	u. } uopg.
-	-	36	1	2	10	86	g. } Al-
-	-	3	2	-	-	7	f. g. } der.
90	497	17 258	267	4 947	295	31 156	Tils.: Ugifte.
545	237	20 029	822	491	94	34 426	Gifte.
27	7	36 1 115	3 281	5 297	34	2 489	Før Gifte.
1	3	67	9	8	26	188	Uopgivet.
663	744	38 469	1 379	5 743	449	68 259	Ialt.

Tabel 2 (Forts.). Tilstedeværende Personer, 15 Aar og derover,

Alder, Fødselsaar og ægteskabelig Stilling.		2. Hovedgrupper					
		b. Kvinder.					
		A. Private selvstændige Nærings- drivende.	B. Selvstændigt Arbeidende.	D. Bestillings- mænd.	E. Chefer og Bestyrere ved den private Næringsdrift og ved privat immateriel Virksomhed.	F. Betjente ved den private Næringsdrift og ved privat immateriel Virksomhed.	G. Formænd ved den private Næringsdrift, ved privat im- materiel Virk- somhed samt ved de offent- lige Arbejder m. m.
IV. Kristiania.		I	2	3	4	5	6
15—20	{ Ugifte ...	8	154	23	3	1 204	-
fødte	{ Gifte.....	1	230	-	-	1	-
1885—1881.	{ Før Gifte	-	-	-	-	-	-
20—25	{ Ugifte ...	93	744	146	17	2 062	-
fødte	{ Gifte.....	15	3 211	-	1	19	-
1880—1876.	{ Før Gifte	2	13	-	1	5	-
25—30	{ Ugifte ...	203	801	140	32	1 091	1
fødte	{ Gifte.....	65	5 624	9	1	33	-
1875—1871.	{ Før Gifte	1	10	1	24	9	-
30—35	{ Ugifte ...	234	589	143	9	600	2
fødte	{ Gifte.....	91	5 350	9	3	35	-
1870—1866.	{ Før Gifte	5	55	4	76	1	6
35—40	{ Ugifte ...	221	489	153	11	413	4
fødte	{ Gifte.....	95	5 022	10	2	22	-
1865—1861.	{ Før Gifte	3	76	7	141	1	6
40—45	{ Ugifte ...	210	390	99	10	254	2
fødte	{ Gifte.....	71	4 071	5	6	15	-
1860—1856.	{ Før Gifte	2	137	11	192	11	3
45—50	{ Ugifte ...	161	263	71	8	145	3
fødte	{ Gifte.....	74	3 265	3	1	7	-
1855—1851.	{ Før Gifte	8	170	8	237	10	4
50—55	{ Ugifte ...	133	232	71	7	109	1
fødte	{ Gifte.....	75	2 493	4	4	7	1
1850—1846.	{ Før Gifte	6	222	9	296	6	3
55—65	{ Ugifte ...	163	274	49	8	103	3
fødte	{ Gifte.....	59	2 704	2	-	4	1
1845—1836.	{ Før Gifte	3	356	7	434	5	3
65—75	{ Ugifte ...	48	87	5	2	27	1
fødte	{ Gifte.....	7	1 097	-	-	2	-
1835—1826.	{ Før Gifte	2	144	258	1	23	3
75—85	{ Ugifte ...	8	11	-	-	3	-
fødte	{ Gifte.....	2	175	-	-	-	-
1825—1816.	{ Før Gifte	41	60	-	-	1	-
85 og derover	{ Ugifte ...	1	-	-	-	-	-
fødte	{ Gifte.....	-	5	-	-	-	-
1815 eller tidligere.	{ Før Gifte	5	2	-	-	-	-
Uopgiven	{ Ugifte ...	2	15	-	1	13	-
Alder eller	{ Gifte.....	4	82	-	-	1	-
Fødselsaar.	{ Før Gifte	1	4	-	-	-	-
Tilsammen:							
Ugifte		1 485	4 049	900	108	6 024	17
Gifte.....		559	33 329	42	18	146	2
Før Gifte		30 1 219	47 1 737	2 45	15	11 166	13
Ægtesk. Stilling uopg.		11	22	-	-	9	-
Ialt		3 274	39 137	987	141	6 345	32

fordelt efter Livsstilling, Alder og ægteskabelig Stilling.

af Socialstillinger.

b. Kvinder.						Alder og ægteskabelig Stilling.
H. Tjenere ved den private Næringsdrift, ved privat im- materiel Virk- somhed samt ved de offent- lige Arbejder m. m.	I. Arbejdere ved den private Næringsdrift, ved privat im- materiel Virk- somhed samt ved de offent- lige Arbejder m. m.	J. Formues- indtægt, Føderaad, Pension o. l.	K. Uden Erhverv.	L. Uopgivet Erhverv.	Tilsammen.	
7	8	9	10	11	12	
3 769	6 188	23	537	190	12 099	u. } 15
-	8	-	1	1	242	g. } -20.
1	4	-	1	-	6	f. g. }
4 323	4 168	32	351	233	12 169	u. } 20
7	77	1	18	15	3 364	g. } -25.
2 5	18	1	1 4	-	49	f. g. }
2 131	1 975	18	121	136	6 649	u. } 25
8	83	3	24	23	5 873	g. } -30.
1 5	53	1 15	7	2	125	f. g. }
941	1 073	28	65	71	3 755	u. } 30
8	114	3	41	13	5 667	g. } -35.
6	84	2 27	2 18	2 12	295	f. g. }
607	745	36	54	51	2 784	u. } 35
2	98	6	31	21	5 309	g. } -40.
1 17	116	1 50	2 24	7	456	f. g. }
380	567	48	42	37	2 039	u. } 40
7	122	8	27	14	4 346	g. } -45.
1 19	174	3 76	35	1 6	686	f. g. }
272	338	53	39	24	1 377	u. } 45
11	89	12	20	13	3 495	g. } -50.
10	6 205	113	3 54	14	839	f. g. }
167	273	72	59	15	1 139	u. } 50
8	73	6	23	12	2 706	g. } -55.
1 24	3 274	3 183	85	17	1 131	f. g. }
205	283	178	114	43	1 423	u. } 55
2	102	11	23	20	2 928	g. } -65.
33	5 567	1 451	5 226	51	2 157	f. g. }
75	131	212	213	34	835	u. } 65
2	47	9	23	14	1 201	g. } -75.
16	571	1 525	3 419	1 54	2 016	f. g. }
5	39	88	155	16	325	u. } 75
-	18	5	16	5	221	g. } -85.
3	1 289	290	1 342	1 44	3 1 070	f. g. }
-	2	21	22	2	48	u. } 85
-	1	1	4	1	12	g. } og
-	20	59	92	3	181	f. g. } der-
-	-	-	-	-	-	over.
36	68	-	3	22	160	u. } uopg.
-	2	-	-	13	102	g. } Al-
-	5	5	-	7	22	f. g. } der.
12 911	15 850	809	1 775	874	44 802	Tils.:
55	834	65	251	165	35 466	Ugifte.
6 139	44 2 380	12 1 795	17 1 307	5 217	9 033	Gifte.
13	24	10	7	38	134	Før Gifte.
13 118	19 088	2 679	3 340	1 294	89 435	Uopgivet.
						Ialt.

Tabel 2 (Forts.). Tilstedeværende Personer, 15 Aar og derover,

Alder, Fødselsaar og ægteskabelig Stilling.	3. Særskilt fremhævede									
	A. Selvstændige Næringsdrivende og Arbeidende.									
	I.	II. Grubedrift, Bergværksdrift, Industri.				III. Handel, Omsætning og Samfærsel.				
	Ved Jordbrug, Fædrift, Skogdrift, Fiskeri.	Ved Grubedrift, Bergværksdrift og Fabrikdrift.	Ved Haandværksindustri.	Ved Smaaindustri.	Ved Anlæg og Vedligehold af Kommunikationer.	Ved Handel og Pengeomsætning.	Ved Herberg og Beværtning.	Ved Landtransport.	Ved Søfart, Havnevæsen, Fyrvæsen, Lods væsen, Flødning og Sokning m. m.	
	1	2	3	4	5	6	7	8	9	
IV. Kristiania.										
15—20	{ Ugifte ...	6	-	2	-	-	4	2	5	-
fødte	{ Gifte	-	-	-	-	-	1	-	1	-
1885—1881.	{ Før Gifte	-	-	-	-	-	-	-	-	-
20—25	{ Ugifte ...	23	2	48	6	-	153	4	35	1
fødte	{ Gifte	4	-	36	2	-	42	4	24	-
1880—1876.	{ Før Gifte	-	-	-	-	-	-	-	-	-
25—30	{ Ugifte ...	22	6	88	3	-	224	8	25	3
fødte	{ Gifte	7	8	150	7	-	208	16	61	1
1875—1871.	{ Før Gifte	1	-	2	1	-	3	-	-	-
30—35	{ Ugifte ...	17	5	62	9	-	194	4	13	1
fødte	{ Gifte	20	25	318	7	2	337	37	85	1
1870—1866.	{ Før Gifte	-	-	1 7	-	-	6	1	1	-
35—40	{ Ugifte ...	3	4	36	5	-	117	5	17	-
fødte	{ Gifte	20	31	365	8	-	393	30	92	5
1865—1861.	{ Før Gifte	1	-	2 12	-	-	1 6	1	4	1
40—45	{ Ugifte ...	7	3	21	3	-	88	1	6	1
fødte	{ Gifte	29	33	320	14	-	401	34	82	5
1860—1856.	{ Før Gifte	1	2	1 11	1	-	1 9	3	3	1
45—50	{ Ugifte ...	7	3	13	2	-	54	1	6	-
fødte	{ Gifte	34	28	278	7	-	323	28	72	7
1855—1851.	{ Før Gifte	-	3	1 12	-	-	17	2	5	-
50—55	{ Ugifte ...	5	-	12	2	-	44	-	5	1
fødte	{ Gifte	24	21	210	9	1	271	25	91	12
1850—1846.	{ Før Gifte	1	1	1 16	2	-	3 27	-	1 3	-
55—65	{ Ugifte ...	4	1	14	3	-	45	-	2	-
fødte	{ Gifte	50	32	234	15	-	327	31	82	11
1845—1836.	{ Før Gifte	3	2	34	4	-	46	2	14	3
65—75	{ Ugifte ...	2	1	7	1	-	10	-	2	-
fødte	{ Gifte	17	15	103	7	-	136	23	31	9
1835—1826.	{ Før Gifte	5	2	1 39	2	-	29	2	3	1
75—85	{ Ugifte ...	2	-	1	-	-	5	-	-	1
fødte	{ Gifte	5	1	23	2	-	23	7	3	1
1825—1816.	{ Før Gifte	2	4	13	-	-	7	1	2	1
85 og derover	{ Ugifte ...	-	-	-	-	-	1	-	-	-
fødte	{ Gifte	-	-	1	-	-	-	-	1	-
1815 eller tidligere.	{ Før Gifte	-	-	-	-	-	-	-	-	-
Uopgiven Alder eller Fødselsaar.	{ Ugifte ...	2	-	2	-	-	10	-	-	-
	{ Gifte	2	-	2	-	-	6	-	-	-
	{ Før Gifte	-	-	-	-	-	-	-	-	-
Tilsammen:										
Ugifte		100	25	306	34	-	949	25	116	8
Gifte		212	194	2 040	78	3	2 468	235	625	52
Før Gifte		14	14	7 146	2 10	-	5 150	12	1 35	7
Ægtesk. Stilling uopg.		7	1	3	1	-	27	-	-	-
Ialt		333	234	2 495	123	3	3 594	272	776	67

fordelt efter Livsstilling, Alder og ægteskabelig Stilling.

vigtigere Livsstillinger. a. Mænd.

IV.		V.	B. Embeds- mænd.	C. Bestillingsmænd, Bestyrere og private Betjente.				Alder og ægte- skabelig Stilling.
Ved immateriel Virk- somhed.	Ved husligt Arbejde samt Erhverv og Arbejde af ubestemt eller ikke nærmere betegnet Art.	I.		II. Grubedrift, Bergværksdrift, Industri.			Ved Anlæg og Vedlige- hold af Kommuni- kationer.	
10	11	12	13	14	15	16	17	
2	-	2	-	67	8	-	3	u. } 15
-	-	-	-	-	-	-	-	g. } -20.
-	-	-	-	-	-	-	-	f.g. }
48	-	72	6	200	47	1	7	u. } 20
3	-	3	1	19	4	-	-	g. } -25.
-	-	-	-	-	-	-	-	f.g. }
59	-	64	8	136	21	1	22	u. } 25
38	-	31	3	83	25	1	9	g. } -30.
1	-	-	-	1	-	-	-	f.g. }
72	1	37	6	62	16	-	3	u. } 30
86	1	55	4	102	40	1	7	g. } -35.
1	4	2	-	3	1	-	-	f.g. }
41	2	23	3	24	8	-	1	u. } 35
99	-	68	5	107	35	2	5	g. } -40.
2	-	1	-	6	-	-	-	f.g. }
11	1	14	-	18	2	-	-	u. } 40
73	1	47	2	107	20	2	2	g. } -45.
-	1	6	2	2	3	-	-	f.g. }
12	-	16	-	7	2	-	2	u. } 45
49	-	47	4	73	9	1	3	g. } -50.
3	1	3	-	7	1	-	-	f.g. }
14	-	12	-	5	2	-	-	u. } 50
32	-	80	2	61	10	1	3	g. } -55.
1	3	4	-	7	-	-	-	f.g. }
11	-	17	1	7	1	-	-	u. } 55
48	-	124	2	55	18	-	2	g. } -65.
1	4	17	-	11	1	-	1	f.g. }
4	-	5	-	4	-	-	-	u. } 65
15	-	47	1	22	4	2	2	g. } -75.
2	-	14	1	5	-	-	1	f.g. }
-	-	-	1	-	-	-	-	u. } 75
3	1	10	-	3	1	-	-	g. } -85.
1	-	4	-	-	-	-	-	f.g. }
-	-	-	-	-	-	-	-	u. } 85
-	-	-	-	-	-	-	-	g. } og
-	-	-	-	-	-	-	-	f.g. } der-
9	-	1	1	2	-	-	1	u. } uopg.
1	-	3	-	1	-	-	1	g. } Al-
-	-	-	-	-	-	-	-	f.g. } der.
283	4	263	26	532	107	2	39	Tils.:
447	3	515	24	633	166	10	34	Ugifte.
3	2	4	1	42	6	-	2	Gift.
2	1	1	1	3	1	-	-	Før Gift.
752	10	830	52	1 210	280	12	75	Uopgivet.
								Ialt.

Tabel 2 (Forts.). Tilstedeværende Personer, 15 Aar og derover,

Alder, Fødselsaar og ægteskabelig Stilling.	3. Særskilt fremhævede							
	C. Bestillingsmænd, Bestyrere og private							
	III. Handel, Omsætning og Samfærse.							
	Ved Handel og Pengeomsætning.	Ved Herber-gering og Beværtning.	Ved Land-transport.	Skibsførere, Jægto-førere.	Styr-mænd.	Dampskibs-maski-nister.	Andre ved Sjøfart.	
	18	19	20	21	22	23	24	
IV. Kristiania.								
15—20	{ Ugifte ...	599	5	47	-	-	1	8
fødte	{ Gifte.....	-	-	1	-	-	-	-
1885—1881.	{ Før Gifte	-	-	-	-	-	-	-
20—25	{ Ugifte ...	1 136	5	131	1	19	7	11
fødte	{ Gifte.....	72	1	19	-	-	1	-
1880—1876.	{ Før Gifte	1	-	-	-	-	-	-
25—30	{ Ugifte ...	586	5	131	3	10	6	3
fødte	{ Gifte.....	241	5	98	4	2	10	5
1875—1871.	{ Før Gifte	-	-	-	-	-	-	-
30—35	{ Ugifte ...	243	5	44	2	9	1	-
fødte	{ Gifte.....	279	5	103	6	17	9	1
1870—1866.	{ Før Gifte	4	-	-	-	-	-	-
35—40	{ Ugifte ...	107	3	28	4	4	-	1
fødte	{ Gifte.....	238	6	112	8	10	18	2
1865—1861.	{ Før Gifte	9	1	5	-	-	1	-
40—45	{ Ugifte ...	74	-	16	4	2	-	-
fødte	{ Gifte.....	204	2	68	17	6	12	-
1860—1856.	{ Før Gifte	5	-	5	-	-	-	-
45—50	{ Ugifte ...	37	1	8	1	2	1	2
fødte	{ Gifte.....	117	6	43	17	5	9	3
1855—1851.	{ Før Gifte	4	1	1	1	-	1	-
50—55	{ Ugifte ...	12	1	4	1	1	-	1
fødte	{ Gifte.....	73	4	41	23	3	8	6
1850—1846.	{ Før Gifte	10	-	3	1	-	-	-
55—65	{ Ugifte ...	26	-	5	1	-	-	1
fødte	{ Gifte.....	92	-	29	25	-	1	1
1845—1836.	{ Før Gifte	7	-	3	2	1	-	1
65—75	{ Ugifte ...	5	-	2	-	-	-	1
fødte	{ Gifte.....	25	1	11	4	-	3	2
1835—1826.	{ Før Gifte	14	-	2	-	-	-	1
75—85	{ Ugifte ...	1	-	-	-	-	-	-
fødte	{ Gifte.....	3	-	-	-	-	-	-
1825—1816.	{ Før Gifte	1	-	-	-	-	-	-
85 og derover	{ Ugifte ...	-	-	-	-	-	-	-
fødte	{ Gifte.....	-	-	-	-	-	-	-
1815 eller tidligere.	{ Før Gifte	-	-	-	-	-	-	-
Uopgiven	{ Ugifte ...	20	-	5	1	1	-	-
Alder eller	{ Gifte.....	5	1	3	2	-	-	-
Fødselsaar.	{ Før Gifte	1	-	1	-	-	-	-
Tilsammen:								
Ugifte	2 846	25	421	18	48	16	28	
Gifte	1 349	31	528	106	43	71	20	
Før Gifte	4 56	1 2	20	1 4	1	2	2	
Ægtesk. Stilling uopg.	6	-	2	2	-	-	-	
Ialt	4 257	58	971	130	92	89	50	

fordelt efter Livstilling, Alder og ægteskabelig Stilling.

vigtigere Livstillinger. a. Mænd (Forts.).								Alder og ægteskabelig Stilling.
Betjente (Forts.).				D. Formænd, Tjenere og Arbejdere.				
		IV.	V.	I.	II. Grubedrift, Bergværksdrift, Industri.			
Ved Havne- væsen, Fyr- væsen og Lodsvæsen.	Ved Flødning og Sokning.	Ved immateriel Virksomhed.	Ved husligt Arbejde samt Erhverv og Arbejde af ubestemt eller ikke nærmere betegnet Art.	Ved Jordbrug, Fædrift, Skogdrift, Fiskeri.	Ved Grubedrift, Bergværks- drift m. m.	Ved Fabrik- industri.	Ved Haand- værks- industri.	
25	26	27	28	29	30	31	32	
1	-	79	21	44	-	1 219	2 037	u. } 15
-	-	-	-	1	-	9	21	g. } -20.
-	-	-	-	-	-	1	-	f. g. }
1	-	308	94	31	-	1 256	2 266	u. } 20
-	-	44	5	7	-	382	643	g. } -25.
-	-	1	-	-	-	4	5	f. g. }
3	-	412	75	29	-	554	1 092	u. } 25
1	-	281	16	20	-	760	1 450	g. } -30.
-	-	-	-	-	-	12	4 21	f. g. }
1	-	228	35	9	-	186	464	u. } 30
2	-	412	30	18	3	832	1 396	g. } -35.
-	-	2 5	2	1	-	10	1 26	f. g. }
-	-	111	11	9	-	95	225	u. } 35
6	-	408	24	18	-	693	1 194	g. } -40.
1	-	9	1	-	-	26	1 33	f. g. }
2	-	62	13	6	-	57	172	u. } 40
4	-	306	26	14	-	579	950	g. } -45.
-	-	8	1 3	2	-	29	6 57	f. g. }
1	-	40	6	5	-	35	80	u. } 45
6	-	222	17	29	1	504	790	g. } -50.
1	-	8 17	2	-	-	1 29	2 61	f. g. }
-	-	15	8	2	-	15	71	u. } 50
5	-	185	16	18	-	394	580	g. } -55.
-	-	14	2	1	-	2 29	1 58	f. g. }
-	-	27	7	5	-	23	83	u. } 55
7	-	191	20	22	-	413	614	g. } -65.
-	-	25	3	4	-	50	8 86	f. g. }
-	-	9	-	1	-	10	36	u. } 65
4	-	54	10	16	-	161	235	g. } -75.
3	-	21	3	5	-	45	1 69	f. g. }
-	-	1	-	2	-	1	5	u. } 75
-	-	7	2	2	-	12	41	g. } -85.
-	-	7	1	2	-	11	11	f. g. }
-	-	-	-	-	-	-	-	u. } 85
-	-	-	-	-	-	-	-	g. } og
-	-	-	-	-	-	-	2	f. g. } der-
-	-	-	-	-	-	-	-	f. g. } over.
-	-	6	4	-	-	17	26	u. } uopg.
-	1	7	2	-	-	2	21	g. } Al-
-	-	-	-	-	-	-	2	f. g. } der.
9	-	1 298	274	143	-	3 468	6 557	Tils.: Ugifte.
35	1	2 117	168	165	4	4 741	7 935	Gifte.
5	-	5 107	1 17	15	-	8 246	19 431	Før Gifte.
-	-	11	5	1	-	5	28	Uopgivet.
49	1	3 533	464	324	4	8 460	14 951	Ialt.

Tabel 2 (Forts.). Tilstedeværende Personer, 15 Aar og derover,

Alder, Fødselsaar og ægteskabelig Stilling.	3. Særskilt fremhævede							
	D. Formænd, Tjenere og Arbejdere (Forts.).							
	II. (Forts.)		III. Handel, Omsætning og Samfærsel.					
	Ved Smaa-industri.	Ved Anlæg og Vedligehold af Kommunikationer.	Ved Handel og Pengeomsætning.	Ved Herbergering og Beværtning.	Ved Landtransport.	Sjømænd, Matroser, Dampskibs- fyrbødere o. l.	Andre ved Omsætning og Samfærsel.	
	33	34	35	36	37	38	39	
IV. Kristiania.								
15—20	{ Ugifte ...	44	94	657	70	1 144	197	5
fødte	{ Gifte	-	2	2	-	3	-	2
1885—1881.	{ Før Gifte	-	-	-	-	-	-	-
20—25	{ Ugifte ...	57	183	378	103	657	228	6
fødte	{ Gifte	28	70	120	18	190	27	4
1880—1876.	{ Før Gifte	2	2	-	-	1	1	-
25—30	{ Ugifte ...	44	111	191	54	342	104	4
fødte	{ Gifte	54	160	299	49	475	58	5
1875—1871.	{ Før Gifte	1 4	3	1	1 1	2	-	-
30—35	{ Ugifte ...	22	58	105	26	136	36	2
fødte	{ Gifte	42	137	312	48	444	62	14
1870—1866.	{ Før Gifte	-	1 3	4	-	9	2	-
35—40	{ Ugifte ...	11	36	70	20	59	23	1
fødte	{ Gifte	63	135	326	29	392	68	10
1865—1861.	{ Før Gifte	2	2	1 9	1	1 13	2	1
40—45	{ Ugifte ...	10	19	54	11	37	21	1
fødte	{ Gifte	52	131	268	25	251	57	12
1860—1856.	{ Før Gifte	1 1	7	2 9	-	13	1 4	-
45—50	{ Ugifte ...	2	15	34	5	16	6	-
fødte	{ Gifte	36	95	263	7	190	55	9
1855—1851.	{ Før Gifte	3	4	13	1 1	1 11	1	-
50—55	{ Ugifte ...	10	12	25	2	12	4	-
fødte	{ Gifte	19	89	207	6	148	32	12
1850—1846.	{ Før Gifte	4	12	1 19	1	13	2	2
55—65	{ Ugifte ...	2	15	28	1	22	5	-
fødte	{ Gifte	36	111	202	5	128	38	12
1845—1836.	{ Før Gifte	5	1 10	24	1	18	2	2
65—75	{ Ugifte ...	3	11	7	1	3	-	-
fødte	{ Gifte	17	43	65	1	33	10	3
1835—1826.	{ Før Gifte	8	13	23	2	11	4	2
75—85	{ Ugifte ...	-	1	-	1	-	-	-
fødte	{ Gifte	7	3	10	-	3	1	1
1825—1816.	{ Før Gifte	2	2	4	-	4	1	-
85 og derover	{ Ugifte ...	-	-	-	-	-	-	-
fødte	{ Gifte	-	-	-	-	-	-	-
1815 eller tidligere.	{ Før Gifte	-	-	1	-	-	-	-
Uopgiven	{ Ugifte ...	1	-	6	-	5	9	-
Alder eller	{ Gifte	-	2	4	-	4	1	-
Fødselsaar.	{ Før Gifte	-	-	-	-	-	-	-
Til sammen:								
Ugifte	206	555	1 555	294	2 433	633	19	
Gifte	354	978	2 078	188	2 261	409	84	
Før Gifte	2 31	2 58	4 107	2 7	2 95	2 19	7	
Ægtesk. Stilling uopg.	2	3	7	3	10	3	-	
Ialt	593	1 594	3 747	492	4 799	1 064	110	

fordelt efter Livsstilling, Alder og ægteskabelig Stilling.

vigtigere Livsstillinger. a. Mænd (Forts.).

IV.	V. Husligt Arbejde samt Erhverv og Arbejde af ubestemt eller ikke nærmere betegnet Art.		E. Formuesindtægt, Føderaad, Pension o. l.		F. Personer uden Erhverv.			Alder og ægteskabelig Stilling.
	Ved immateriel Virksomhed.	Ved husligt Arbejde.	Ved Arbejde af ubestemt eller ikke nærmere betegnet Art.	Godseiere, Rentemister, Kapitalister.	Huseiere, Pensionister, Føderaadsmænd m. m.	Privat Forsørgede.	Offentlig Understøttede o. l.	
40	41	42	43	44	45	46	47	
307	65	217	20	-	3 001	11	41	u. } 15
-	-	2	-	-	-	-	-	g. } -20.
-	-	-	-	-	-	-	-	f. g. }
465	85	230	38	-	1 145	5	141	u. } 20
10	9	87	2	-	1	1	9	g. } -25.
-	-	-	-	-	-	-	-	f. g. }
65	41	147	17	3	225	7	60	u. } 25
41	23	108	4	7	7	2	16	g. } -30.
-	-	5	-	-	-	-	1	f. g. }
16	32	54	10	9	54	5	41	u. } 30
48	61	110	8	7	6	3	15	g. } -35.
-	1	3	-	-	1	-	2	f. g. }
8	18	52	11	3	12	3	20	u. } 35
80	34	107	10	25	8	5	11	g. } -40.
1	-	1	-	1	2	-	4	f. g. }
9	6	30	7	5	15	11	9	u. } 40
62	31	91	12	33	8	6	8	g. } -45.
2	2	4	1	-	-	1	1	f. g. }
6	4	22	7	6	4	3	7	u. } 45
62	36	88	11	35	21	13	15	g. } -50.
3	-	11	2	2	-	3	6	f. g. }
1	7	23	8	5	5	2	6	u. } 50
54	42	102	27	50	10	14	6	g. } -55.
5	6	14	2	8	-	-	4	f. g. }
5	9	36	19	21	5	11	4	u. } 55
56	63	107	54	124	42	38	5	g. } -65.
9	8	21	17	28	18	1	4	f. g. }
2	3	10	22	20	12	22	2	u. } 65
24	20	38	104	174	56	70	2	g. } -75.
9	5	13	30	63	1	44	4	f. g. }
-	-	1	14	15	9	9	-	u. } 75
5	3	7	31	89	47	37	1	g. } -85.
1	-	8	34	71	62	1	63	f. g. }
-	-	-	4	3	2	2	-	u. } 85
-	-	1	1	13	4	2	-	g. } og
-	-	-	5	15	15	7	-	f. g. } der-
1	3	2	-	-	33	3	-	u. } uopg.
-	-	2	1	-	1	1	-	g. } Al-
-	-	1	1	1	-	-	-	f. g. } der.
885	273	824	177	90	4 522	94	331	Tils.: Ugifte.
442	322	850	265	557	211	192	88	Gift.
1 30	22	81	92	3 189	2 145	2 126	1 26	Før Gift.
-	-	9	5	4	1	5	2	Uopgivet.
1 357	617	1 764	539	840	4 879	417	447	Ialt.

Tabel 2 (Forts.). Tilstedeværende Personer, 15 Aar og derover,

Alder, Fødselsaar og ægteskabelig Stilling.		3. Særskilt fremhævede								
		A. Selvstændige Næringsdrivende og Arbejdende.								
		I.	II. Grubedrift, Bergværksdrift, Industri.				III. Handel, Omsætning og Samfærse.			
		Ved Jordbrug, Fædrift, Skogdrift, Fiskeri.	Ved Grubedrift, Bergværksdrift og Fabrikindustri.	Ved Haandværksindustri.	Ved Smaaindustri.	Ved Anlæg og Vedligehold af Kommunikationer.	Ved Handel og Pengeomsætning.	Ved Herberg og Beværtning.	Ved Landtransport.	Andre ved Omsætning og Samfærse.
IV. Kristiania.		1	2	3	4	5	6	7	8	9
15-20 fødte	{ Ugifte ...	-	-	-	151	-	5	2	-	-
1885-1881.	{ Gifte	-	-	-	1	-	1	-	-	-
	{ Før Gifte	-	-	-	-	-	-	-	-	-
20-25 fødte	{ Ugifte ...	-	-	2	728	-	48	23	-	-
1880-1876.	{ Gifte	-	-	-	22	-	20	3	-	-
	{ Før Gifte	-	-	-	13	-	2	-	-	-
25-30 fødte	{ Ugifte ...	1	1	17	761	-	124	48	-	-
1875-1871.	{ Gifte	-	-	1	70	-	70	11	-	-
	{ Før Gifte	-	-	-	22	-	3	1 8	1	-
30-35 fødte	{ Ugifte ...	-	-	8	550	-	125	83	3	-
1870-1866.	{ Gifte	-	-	7	85	-	82	19	-	-
	{ Før Gifte	-	-	1	66	-	1 37	3 23	1	-
35-40 fødte	{ Ugifte ...	1	-	5	449	-	135	75	-	-
1865-1861.	{ Gifte	-	-	1	90	-	102	29	-	-
	{ Før Gifte	-	-	4	6 116	-	2 50	1 35	2	-
40-45 fødte	{ Ugifte ...	1	-	7	343	-	140	70	1	-
1860-1856.	{ Gifte	1	-	2	113	-	69	26	-	-
	{ Før Gifte	1	-	6	9 157	-	1 71	2 76	3	-
45-50 fødte	{ Ugifte ...	1	-	3	235	-	85	62	-	-
1855-1851.	{ Gifte	-	-	1	75	-	65	29	-	-
	{ Før Gifte	-	2	2 5	6 187	-	3 90	4 95	2	-
50-55 fødte	{ Ugifte ...	1	-	3	196	-	75	70	3	-
1850-1846.	{ Gifte	-	-	1	62	-	81	25	-	-
	{ Før Gifte	2	1	10	6 215	-	6 95	2 147	5	1
55-65 fødte	{ Ugifte ...	1	-	5	223	-	81	107	-	-
1845-1836.	{ Gifte	1	-	1	52	-	54	36	1	-
	{ Før Gifte	6	-	12	4 240	-	2 135	2 264	13	4
65-75 fødte	{ Ugifte ...	-	-	3	72	-	25	30	-	-
1835-1826.	{ Gifte	-	-	-	19	-	10	8	-	-
	{ Før Gifte	2	-	5	126	-	70	2 105	3	1
75-85 fødte	{ Ugifte ...	1	-	1	9	-	5	3	-	-
1825-1816.	{ Gifte	-	-	-	-	-	1	1	-	-
	{ Før Gifte	2	-	1	14	-	23	29	-	-
85 og derover fødte	{ Ugifte ...	-	-	-	-	-	-	1	-	-
1815 eller tidligere.	{ Gifte	-	-	-	-	-	-	-	-	-
	{ Før Gifte	-	-	-	1	-	2	4	-	-
Uopgiven Alder eller Fødselsaar.	{ Ugifte ...	-	-	-	14	-	-	2	-	-
	{ Gifte	-	-	-	-	-	3	1	-	-
	{ Før Gifte	-	-	-	3	-	-	1	-	-
Til sammen:										
Ugifte		7	1	54	3 731	-	848	576	7	-
Gifte		1	-	14	589	-	558	188	1	-
Før Gifte		13	3	2 44	36 1 160	-	15 578	17 787	30	6
Ægtesk. Stilling uopg.		-	-	-	20	-	5	6	1	-
Ialt		21	4	112	5 500	-	1 989	1 557	39	6

Tabel 2 (Forts.). Tilstedeværende Personer, 15 Aar og derover,

Alder, Fødselsaar og ægteskabelig Stilling.		3. Særskilt fremhævede								
		C. Formænd, Tjenere								
		I.		II. Grubedrift, Bergværksdrift, Industri.			III. Handel, Omsætning og Samfærsel.			
		Ved Jordbrug, Fædrift, Skogdrift, Fiskeri.	Ved Fabrikindustri.	Ved Haandværksindustri.	Ved Smaaindustri.	Ved Anlæg og Vedligehold af Kommunikationer.	Ved Handel og Pengeomsætning.	Ved Herbergering og Beværtning.	Ved Landtransport.	Andre ved Omsætning og Samfærsel.
		20	21	22	23	24	25	26	27	28
IV. Kristiania.										
15—20	{ Ugifte ...	2	1 156	576	339	-	71	248	11	-
fødte	{ Gifte	-	4	-	1	-	-	-	-	-
1885—1881.	{ Før Gifte	-	1	-	-	-	-	-	-	-
20—25	{ Ugifte ...	7	1 108	611	519	-	52	414	-	-
fødte	{ Gifte	-	32	12	6	-	1	2	1	-
1880—1876.	{ Før Gifte	-	2 5	2	1 3	-	-	1 1	-	-
25—30	{ Ugifte ...	4	518	278	306	-	34	237	-	1
fødte	{ Gifte	1	40	8	10	-	1	5	-	-
1875—1871.	{ Før Gifte	-	13	2 11	1 7	-	-	1 1	-	-
30—35	{ Ugifte ...	6	242	121	170	1	21	114	-	3
fødte	{ Gifte	-	32	14	14	-	2	2	-	-
1870—1866.	{ Før Gifte	-	4 35	1 8	7	-	-	-	-	-
35—40	{ Ugifte ...	1	176	59	100	1	14	64	1	-
fødte	{ Gifte	-	27	13	10	-	3	1	-	-
1865—1861.	{ Før Gifte	-	8 28	1 17	11	-	1 3	4	-	-
40—45	{ Ugifte ...	2	119	33	73	-	13	19	-	-
fødte	{ Gifte	3	32	10	13	-	2	1	-	-
1860—1856.	{ Før Gifte	1	1 47	19	2 21	-	4	6	-	-
45—50	{ Ugifte ...	1	74	22	26	-	3	14	-	2
fødte	{ Gifte	2	19	5	6	-	2	2	-	-
1855—1851.	{ Før Gifte	1	1 49	13	17	-	4	2	-	-
50—55	{ Ugifte ...	-	57	10	23	-	2	5	-	-
fødte	{ Gifte	1	9	6	1	-	1	-	-	-
1850—1846.	{ Før Gifte	1	1 34	10	20	1	1	2	-	1
55—65	{ Ugifte ...	-	41	8	25	-	4	6	-	1
fødte	{ Gifte	1	10	2	5	-	2	-	-	-
1845—1836.	{ Før Gifte	4	49	12	20	1	2	9	1	1
65—75	{ Ugifte ...	3	13	-	11	1	1	2	-	-
fødte	{ Gifte	-	2	-	3	-	-	-	-	-
1835—1826.	{ Før Gifte	2	17	2	4	-	2	2	-	-
75—85	{ Ugifte ...	-	1	-	-	-	-	-	-	-
fødte	{ Gifte	-	-	-	-	-	-	-	-	-
1825—1816.	{ Før Gifte	2	1	-	3	-	1	-	-	-
85 og derover	{ Ugifte ...	-	-	-	-	-	-	-	-	-
fødte	{ Gifte	-	-	-	-	-	-	-	-	-
1815 eller tidligere.	{ Før Gifte	-	-	-	-	-	-	-	-	-
Uopgiven	{ Ugifte ...	-	6	3	2	-	-	2	-	-
Alder eller	{ Gifte	-	-	-	-	-	-	-	-	-
Fødselsaar.	{ Før Gifte	1	1	-	-	-	-	-	-	-
Tilsammen:										
Ugifte		26	3 511	1 721	1 594	3	215	1 125	12	7
Gifte		8	207	70	69	-	14	13	1	-
Før Gifte		12	12 280	4 94	4 113	2	1 17	2 27	1	2
Ægtesk. Stilling uopg.		-	3	2	2	-	1	2	-	-
Ialt		46	4 001	1 887	1 778	5	247	1 167	14	9

fordelt efter Livsstilling, Alder og ægteskabelig Stilling.

vigtigere Livsstillinger. b. Kvinder (Forts.).

og Arbeidere.					D. Formuesindtægt, Føderaad, Pension o. l.		E. Personer uden Erhverv.			Alder og ægteskabelig Stilling.
IV.	V. Husligt Arbeide samt Erhverv og Arbeide af ubestemt eller ikke nærm. bet. Art.				Godseiere, Rentemister, Kapitalister.	Huseiere, Pensionister, Føderaadskoner m. m.	Privat For- sørgede.	Offentlig Understøttede o. l.	Diverse (Straffanger, Løsgjængere m. m.).	
Ved imateriel Virksomhed.	Hjemmeværende Døtre og Slægtninge sysselsatte ved husligt eller ikke nærmere betegnet Arbeide.	Tjenere ved husligt Arbeide hos Private.	Andre ved husligt Arbeide.	Ved Arbeide af ubestemt eller ikke nærmere betegnet Art.						34
29	30	31	32	33	34	35	36	37	38	
36	3 939	3 500	70	9	23	-	497	29	11	u. } 15
-	2	-	1	-	-	-	1	-	-	g. } -20.
-	1	1	2	-	-	-	1	-	-	f. g. }
148	1 583	3 907	132	10	32	-	304	13	34	u. } 20
3	15	5	6	1	1	-	12	-	6	g. } -25.
-	6	1 4	1	1	1	-	1 3	1	-	f. g. }
130	608	1 866	118	7	17	1	95	9	17	u. } 25
5	11	4	6	-	2	1	13	5	6	g. } -30.
2	1 12	1 5	1 6	1	1 8	7	2	5	-	f. g. }
112	308	834	78	6	19	9	28	20	17	u. } 30
17	12	6	23	-	3	-	22	8	11	g. } -35.
1 9	1 8	5	18	-	2 14	13	7	2 11	-	f. g. }
85	245	543	63	4	28	8	24	22	8	u. } 35
16	7	2	19	2	4	2	24	3	4	g. } -40.
1 11	2 11	1 14	32	2	1 31	19	2 9	14	1	f. g. }
62	201	357	69	1	38	10	14	19	9	u. } 40
15	4	7	41	1	7	1	15	8	4	g. } -45.
16	18	1 14	2 41	6	3 33	43	7	26	2	f. g. }
56	111	256	46	2	35	18	8	31	-	u. } 45
15	6	9	32	2	9	3	8	6	6	g. } -50.
2 27	2 45	9	48	1 4	46	67	3 19	33	2	f. g. }
40	104	155	41	4	55	17	18	37	4	u. } 50
21	13	8	21	1	4	2	9	10	4	g. } -55.
33	98	22	3 68	10	3 73	110	32	50	3	f. g. }
43	101	194	54	14	107	71	35	79	-	u. } 55
13	37	2	32	1	4	7	11	12	-	g. } -65.
2 31	3 349	28	81	15	1 192	259	4 105	1 120	1	f. g. }
12	63	73	24	4	121	91	55	158	-	u. } 65
2	31	2	9	-	6	3	9	14	-	g. } -75.
11	483	16	44	7	224	1 301	2 140	1 278	1	f. g. }
-	36	5	1	1	52	36	42	113	-	u. } 75
-	18	-	-	-	4	1	11	5	-	g. } -85.
-	1 269	3	11	2	139	151	106	1 236	-	f. g. }
-	2	-	-	-	10	11	10	12	-	u. } 85
-	1	-	-	-	-	1	3	1	-	g. } og
-	20	-	-	-	25	34	43	48	1	f. g. } derover.
5	50	34	2	-	-	-	2	1	-	u. } uopg.
-	2	-	-	-	-	-	-	-	-	g. } Al-
-	3	-	-	-	2	3	-	-	-	f. g. } der.
729	7 351	11 724	698	62	537	272	1 132	543	100	Tils.: Ugifte.
107	159	45	190	8	44	21	138	72	41	Gifte.
6 140	10 1 323	4 121	6 352	1 48	11 788	1 1 007	12 474	5 822	11	Før Gifte.
2	9	11	5	-	6	4	3	3	1	Uopgivet.
978	8 842	11 901	1 245	118	1 375	1 304	1 747	1 440	153	Ialt.

Tabel 3. Hustruer fordelt efter Alder
Femmes mariées réparties par âge et classées

Mændenes Livsstilling.	15—20 født 1885—81.	20—25 født 1880—76.	25—30 født 1875—71.	30—35 født 1870—66.	35—40 født 1865—61.
I. Riget.	1	2	3	4	5
1. Hovedgrupper af Livserhverv.					
I. Jordbrug, Fædrift, Skogdrift, Fiskeri	453	6 988	15 271	19 483	22 334
II. Grubedrift, Bergværksdrift, Industri	793	8 672	14 540	14 034	13 240
III. Handel, Omsætning og Samfærsel	283	4 171	8 248	8 716	8 190
IV. Offentligt Arbejde og privat immaterielt Er- hverv	53	933	2 143	2 403	2 253
V. Husligt Arbejde samt Erhverv og Arbejde af ubestemt eller ikke nærmere betegnet Art	59	461	755	802	759
VI. Formuesindtægt, Føderaad, Pension o. l.	2	39	85	140	202
VII. Uden Erhverv	8	24	40	46	92
VIII. Uopgivet Erhverv	103	545	719	722	678
Tilsammen	1 754	21 833	41 801	46 346	47 748
2. Hovedgrupper af Socialstillinger.					
A. Private selvstændige Næringsdrivende	288	4 943	12 613	17 481	19 694
B. Selvstændigt Arbejdende	155	2 263	4 013	4 158	4 060
C. Embedsmænd	2	80	209	273	244
D. Bestillingsmænd	40	777	1 781	1 921	1 868
E. Bestyrere	13	317	804	1 015	1 146
F. Betjente	77	1 214	2 501	2 409	1 999
G. Formænd	15	154	425	552	548
H. Tjenere	15	136	235	221	187
I. Andre Arbejdere	1 036	11 341	18 376	17 408	17 030
J. Personer, der lever af Formuesindtægt, Føde- raad, Pension o. l.	2	39	85	140	202
K. Uden Erhverv	8	24	40	46	92
L. Uopgivet Livsstilling	103	545	719	722	678
Tilsammen	1 754	21 833	41 801	46 346	47 748
3. Detaillerede Livsstillinger.					
Private selvstændige Næringsdrivende og Arbejdende.					
I. Ved Jordbrug, Fædrift, Skogdrift, Fiskeri.					
1. Gaardbrugere, Selveiere	117	2 430	7 041	10 892	13 145
2. Leilændinger, Bygsemænd, Forpagtere	12	212	482	654	707
3. Andre selvst. Næringsdr. ved Jordbrug og Fæ- drift samt ved Skogdrift, Gartneri og anden Landbonæring	8	58	94	124	167
4. Selvstændigt Arbejdende ved Do. Do.	3	10	13	39	37
5. Fiskere m. m.	131	2 069	3 637	3 638	3 534
Tilsammen	271	4 779	11 267	15 347	17 590
II. Ved Grubedrift, Bergværksdrift, Industri.					
1. Selvst. Næringsdr. ved Grubedrift, Bergværks- drift, Fabrikdrift samt Smaaindustri og Kom- munikationsanlæg	2	77	190	216	215
2. Selvstændigt Arbejdende ved Do. Do.	2	34	81	95	97
3. Selvstændige Haandværkere	108	1 348	2 896	3 256	3 257
Tilsammen	112	1 459	3 167	3 567	3 569

samt efter Mændenes Livsstilling.
suivant la profession de leur mari.

40—45 født 1860—56.	45—50 født 1855—51.	50—55 født 1850—46.	55—65 født 1845—36.	65—75 født 1835—26.	75—85 født 1825—16.	85—95 født 1815—06.	95 Aar og derover født 1805 og tidligere.	Uopgiven Alder.	Ialt.	
6	7	8	9	10	11	12	13	14	15	
21 390	21 409	18 375	24 568	11 976	2 742	142	3	95	165 229	I.
11 362	9 505	7 232	8 907	4 036	763	30	-	70	93 184	I.
7 077	5 846	4 364	4 719	1 686	247	6	-	51	53 604	II.
1 887	1 633	1 240	1 440	426	67	3	-	21	14 502	III.
710	638	648	863	506	110	3	-	6	6 320	IV.
297	462	943	4 548	7 028	3 187	296	1	11	17 241	V.
103	127	230	533	909	695	84	-	32	2 923	VI.
640	627	624	896	577	289	43	1	55	6 519	VII.
43 466	40 247	33 656	46 474	27 144	8 100	607	5	341	359 522	VIII.
18 809	18 315	15 511	19 997	8 257	1 577	74	1	80	137 640	Tils.
3 428	3 211	2 509	3 225	1 564	360	17	-	15	28 978	A.
276	290	242	272	74	7	-	-	2	1 971	B.
1 585	1 245	907	1 040	275	38	1	-	10	11 488	C.
972	860	554	510	126	11	-	-	9	6 337	D.
1 576	1 170	829	765	259	31	1	-	20	12 851	E.
621	496	371	380	110	16	1	-	4	3 693	F.
134	111	74	103	51	10	1	1	1	1 280	G.
15 025	13 333	10 862	14 205	7 914	1 879	89	1	102	128 601	H.
297	462	943	4 548	7 028	3 187	296	1	11	17 241	I.
103	127	230	533	909	695	84	-	32	2 923	J.
640	627	624	896	577	289	43	1	55	6 519	K.
43 466	40 247	33 656	46 474	27 144	8 100	607	5	341	359 522	L.
										Tils.
										3.
										I.
12 834	12 969	11 169	14 162	5 487	946	46	1	45	91 284	1.
713	726	664	884	479	138	7	-	5	5 683	2.
155	146	164	235	135	59	3	-	-	1 348	3.
37	43	41	73	52	17	-	-	-	365	4.
2 889	2 722	2 044	2 530	1 168	254	11	-	11	24 638	5.
16 628	16 606	14 082	17 884	7 321	1 414	67	1	61	123 318	Tils.
										II.
207	160	141	188	93	13	-	-	5	1 507	1.
117	106	120	204	160	74	3	-	2	1 095	2.
3 044	2 736	2 135	3 051	1 536	325	15	-	14	23 721	3.
3 368	3 002	2 396	3 443	1 789	412	18	-	21	26 323	Tils.

Tabel 3 (Forts.). Hustruer fordelt efter

Mændenes Livsstilling.	15—20 født 1885—81.	20—25 født 1880—76.	25—30 født 1875—71.	30—35 født 1870—66.	35—40 født 1865—61.
I. Riget (Forts.).	1	2	3	4	5
III. Ved Handel, Omsætning og Samfærsel.					
1. Kjøbmænd, Grosserere, Handelsmænd.....	24	509	1 154	1 405	1 293
2. Andre selvst. Næringsdr. ved Handel, Herbergering og Beværtning samt Landtransport..	11	179	383	551	620
3. Do. do. ved Sjøfart, Flødning og Lodsvæsen..	2	25	67	83	81
4. Selvst. Arbejdende ved Handel, Herbergering og Beværtning, Landtransport, Sjøfart, Flødning og Lodsvæsen.....	17	154	311	388	393
Tilsammen	54	867	1 915	2 427	2 387
IV. Ved immateriel Virksomhed.....	6	101	276	298	208
V. Ved hurtigt Arbejde samt Erhverv og Arbejde af ubestemt eller ikke nærmere betegnet Art....	-	-	1	-	-
Embedsmænd.....	2	80	209	273	244
Bestillingsmænd, Bestyrere og private Betjente.					
I. Ved Jordbrug, Fædrift, Skogdrift, Fiskeri.					
1. Ved Jordbrug, Fædrift og Skogdrift.....	10	125	208	205	194
2. Ved Fiskeri.....	-	1	19	15	20
Tilsammen	10	126	227	220	214
II. Ved Grubedrift, Bergværksdrift, Industri.....	17	335	678	670	641
III. Ved Handel, Omsætning og Samfærsel.					
1. Handelsbetjente m. m.	19	330	583	541	349
2. Ved Landtransport.....	7	178	365	353	335
3. Skibsførere, Jægteførere.....	7	141	447	613	789
4. Styrmand, Dampskibsmaskinister og Baadførere	24	354	829	825	643
5. Andre ved Handel, Herbergering og Beværtning, Sjøfart, Flødning og Lodsvæsen.....	7	172	426	444	405
Tilsammen	64	1 175	2 650	2 776	2 521
IV. Ved immateriel Virksomhed.					
1. Bestillingsmænd.....	31	566	1 302	1 463	1 446
2. Bestyrere og Betjente.....	7	91	191	179	163
Tilsammen	38	657	1 493	1 642	1 609
Formænd, Tjenere og Arbejdere.					
I. Ved Jordbrug, Fædrift, Skogdrift, Fiskeri.					
1. Husmænd med Jord.....	18	346	1 170	1 768	2 540
2. Hjemnev. Sønner og Slægtninge sysselsatte ved Jordbrug og Fædrift.....	35	416	566	406	204
3. Tjenere ved Jordbrug, Fædrift, Gartneri, anden Landbonæring og Skogdrift.....	7	74	98	74	73
4. Formænd og Arbejdere ved Jordbrug, Fædrift, Gartneri og anden Landbonæring.....	55	625	987	897	967
5. Do. ved Skogdrift.....	55	595	905	715	685
6. Ved Fiskeri.....	2	27	51	56	61
Tilsammen	172	2 083	3 777	3 916	4 530

Alder samt efter Mændenes Livsstilling.

40—45 født 1860—56.	45—50 født 1855—51.	50—55 født 1850—46.	55—65 født 1845—36.	65—75 født 1835—26.	75—85 født 1825—16.	85—95 født 1815—06.	95 Aar og derover født 1805 og tidligere.	Uopgiven Alder.	Ialt.	
6	7	8	9	10	11	12	13	14	15	
										III.
1 086	885	692	771	254	39	2	-	7	8 121	1.
535	483	396	484	191	26	-	-	1	3 860	2.
92	95	90	156	59	12	-	-	1	763	3.
395	349	309	414	191	31	4	-	1	2 957	4.
2 108	1 812	1 487	1 825	695	108	6	-	10	15 701	Tils.
133	106	55	70	16	3	-	-	3	1 275	IV.
-	-	-	-	-	-	-	-	-	1	V.
276	290	242	272	74	7	-	-	2	1 971	
										I.
150	137	114	111	55	8	-	-	3	1 320	1.
11	11	10	7	-	-	-	-	-	94	2.
161	148	124	118	55	8	-	-	3	1 414	Tils.
526	380	281	248	82	10	-	-	2	3 870	II.
										III.
285	175	142	108	32	2	-	-	7	2 573	1.
319	229	158	144	40	7	-	-	3	2 138	2.
715	656	373	344	85	8	-	-	5	4 183	3.
489	349	183	128	22	3	-	-	2	3 851	4.
362	300	267	325	122	12	-	-	4	2 846	5.
2 170	1 709	1 123	1 049	301	32	-	-	21	15 591	Tils.
										IV.
1 141	951	682	810	198	27	1	-	6	8 624	1.
107	76	64	74	22	2	1	-	7	984	2.
1 248	1 027	746	884	220	29	2	-	13	9 608	Tils.
										I.
2 831	3 111	2 804	4 500	3 164	902	56	1	16	23 227	1.
24	49	46	109	136	50	5	-	2	2 048	2.
58	55	30	49	19	7	-	1	-	545	3.
962	835	798	1 340	1 009	307	12	-	10	8 804	4.
676	571	459	537	251	49	2	-	3	5 503	5.
50	34	32	31	21	5	-	-	-	370	6.
4 601	4 655	4 169	6 566	4 600	1 320	75	2	31	40 497	Tils.

Tabel 3 (Forts.). Hustruer fordelt efter

Mændenes Livsstilling.	15—20 født 1885—81.	20—25 født 1880—76.	25—30 født 1875—71.	30—35 født 1870—66.	35—40 født 1865—61.
I. Riget (Forts.).					
II. Ved Grubedrift, Bergværksdrift, Industri.					
1. Ved Bergværks- og Grubedrift, Stenbrud, Torvdrift, Isdrift	28	226	372	311	299
2. « Fabrikindustri	262	2 758	4 387	4 148	3 878
3. « Haandværksindustri	238	2 741	4 226	3 731	3 369
4. « Smaaindustri	50	405	595	565	531
5. « Anlæg og Vedligehold af Veie og andre Kommunikationer	86	748	1 115	1 042	953
Tilsammen	664	6 878	10 695	9 797	9 030
III. Ved Handel, Omsætning og Samfærsel.					
1. Handelsarbeidere	33	451	738	802	848
2. Sjømænd, Matroser, Dampskibsfyrbødere o. l. . . .	66	900	1 592	1 380	1 200
3. Andre ved Omsætning og Samfærsel	66	778	1 353	1 331	1 234
Tilsammen	165	2 129	3 683	3 513	3 282
IV. Ved immateriel Virksomhed	7	95	165	190	192
V. Ved husligt Arbejde samt Erhverv og Arbejde af ubestemt eller ikke nærmere betegnet Art.					
1. Tjenere ved husligt Arbejde	4	36	67	89	66
2. Andre ved husligt Arbejde	4	32	89	87	87
3. Dagarbeidere og Inderster uden nærmere Be- tegnelse	51	393	598	626	606
Tilsammen	59	461	754	802	759
Personer, der lever af Formuesindtægt, Føderaad, Pension o. l.					
1. Føderaadsmænd	-	6	14	32	38
2. Andre	2	33	71	108	164
Tilsammen	2	39	85	140	202
Personer uden Erhverv.					
1. Privat Forsørgede	1	7	5	8	15
2. Offentlig Understøttede	2	7	19	30	69
3. Omstreifere, Løsgjængere m. m.	5	10	16	8	8
Tilsammen	8	24	40	46	92
Af foranstaaende Tal vedkommer følgende de Hustruer, der havde særskilt Erhverv.					
I. Hovedgrupper af Livserhverv.					
I. Jordbrug, Fødrift, Skogdrift, Fiskeri	108	1 210	1 644	1 229	940
II. Grubedrift, Bergværksdrift, Industri	80	714	1 021	943	789
III. Handel, Omsætning og Samfærsel	38	309	586	523	470
IV. Offentligt Arbejde og privat immaterielt Er- hverv	6	61	123	157	128
V. Husligt Arbejde samt Erhverv og Arbejde af ubestemt eller ikke nærmere betegnet Art. . . .	9	55	72	80	83
VI. Formuesindtægt, Føderaad, Pension o. l.	-	5	12	21	27
VII. Uden Erhverv	8	15	22	21	33
VIII. Uopgivet Erhverv	87	435	581	569	560
Tilsammen	336	2 804	4 061	3 543	3 030

Alder samt efter Mændenes Livsstilling.

40—45 født 1860—56.	45—50 født 1855—51.	50—55 født 1850—46.	55—65 født 1845—36.	65—75 født 1835—26.	75—85 født 1825—16.	85—95 født 1815—06.	95 Aar og derover født 1805 og tidligere.	Uopgiven Alder.	Ialt.	
6	7	8	9	10	11	12	13	14	15	
										II.
246	189	143	138	44	8	-	-	1	2 005	1.
3 296	2 708	2 061	2 443	900	127	4	-	11	26 983	2.
2 774	2 273	1 719	1 925	822	134	6	-	28	23 986	3.
454	370	258	316	248	54	1	-	1	3 848	4.
698	583	374	394	151	18	1	-	6	6 169	5.
7 468	6 123	4 555	5 216	2 165	341	12	-	47	62 991	Tils.
										III.
812	707	595	690	311	54	-	-	6	6 047	1.
926	731	480	407	126	12	-	-	7	7 827	2.
1 061	887	679	748	253	41	-	-	7	8 438	3.
2 799	2 325	1 754	1 845	690	107	-	-	20	22 312	Tils.
230	210	197	214	116	28	1	-	3	1 648	IV.
										V.
49	41	33	42	31	3	-	-	1	462	1.
82	77	87	98	38	17	-	-	2	700	2.
579	520	528	723	437	90	3	-	3	5 157	3.
710	638	648	863	506	110	3	-	6	6 319	Tils.
91	210	583	3 509	5 811	2 717	259	1	8	13 279	1.
206	252	360	1 039	1 217	470	37	-	3	3 962	2.
297	462	943	4 548	7 028	3 187	296	1	11	17 241	Tils.
22	33	61	173	265	175	21	-	-	786	1.
69	87	157	351	637	517	63	-	6	2 014	2.
12	7	12	9	7	3	-	-	26	123	3.
103	127	230	533	909	695	84	-	32	2 923	Tils.
679	634	509	747	495	175	11	1	6	8 388	I.
670	587	434	585	261	77	6	-	5	6 172	II.
412	291	250	246	82	16	2	-	4	3 229	III.
106	79	57	62	13	3	1	-	2	798	IV.
76	82	105	98	55	18	-	-	-	733	V.
42	47	122	841	1 559	815	80	1	1	3 573	VI.
51	64	100	189	300	272	41	-	25	1 141	VII.
526	524	496	753	532	275	40	1	38	5 417	VIII.
2 562	2 308	2 073	3 521	3 297	1 651	181	3	81	29 451	Tils.

Tabel 3 (Forts.). Hustruer fordelt efter

Mændenes Livsstilling.	15—20 født 1885—81.	20—25 født 1880—76.	25—30 født 1875—71.	30—35 født 1870—66.	35—40 født 1865—61.
	1	2	3	4	5
I. Riget (Forts.).					
2. Hovedgrupper af Socialstillinger.					
A. Private selvstændige Næringsdrivende	28	324	568	570	567
B. Selvstændigt Arbeidende	40	437	558	377	271
C. Embedsmænd	-	1	5	5	4
D. Bestillingsmænd	3	44	92	115	94
E. Bestyrere	2	25	55	63	51
F. Betjente	14	109	191	180	146
G. Formænd	3	12	25	33	18
H. Tjenere	6	32	65	50	40
I. Andre Arbeidere	145	1 365	1 887	1 539	1 219
J. Personer, der lever af Formuesindtægt, Føde- raad, Pension o. l.	-	5	12	21	27
K. Uden Erhverv	8	15	22	21	33
L. UopgIVEN Socialstilling	87	435	581	569	560
Tilsammen	336	2 804	4 061	3 543	3 030
3. Detaillerede Livsstillinger.					
Private selvstændige Næringsdrivende og Arbeidende.					
1. Gaardbrugere, Selveiere	4	46	125	156	161
2. Leilændinger, Bygselmænd, Forpagtere	-	9	10	11	12
3. Andre ved Landbonæring	2	4	3	14	18
4. Fiskere	34	420	517	322	235
5. Ved Fabrikdrift, Grubedrift m. m.	1	11	32	24	22
6. Haandværkere	19	212	315	288	242
7. Kjøbmænd, Grosserere, Handelsmænd o. l.	2	28	59	50	56
8. Andre selvst. Næringsdr. ved Handel, Omsæt- ning og Samfærsel	3	12	30	28	51
9. Selvstændigt Arbeidende ved Do. Do.	3	15	19	36	17
10. Ved immateriel Virksomhed	-	4	16	18	24
Embedsmænd	-	1	5	5	4
Bestillingsmænd, Bestyrere og private Betjente.					
1. Ved Jordbrug, Fædrift og Skogdrift	2	39	43	39	38
2. " Bergværksdrift og Industri	1	9	20	28	16
3. " Handel, Omsætning og Samfærsel:					
a. Handelsbetjente m. m.	1	21	34	39	28
b. Ved Landtransport	-	7	15	14	14
c. Skilbsførere, Jægteførere	2	13	32	36	35
d. Styrmand, Dampskibsmaskinister og Baadførere	6	30	66	49	35
e. Andre ved Handel, Herbergering og Beværtning, Sjøfart, Flødning og Lods- væsen	1	6	28	29	25
4. Ved immateriel Virksomhed:					
a. Bestillingsmænd	3	36	77	96	73
b. Bestyrere og Betjente	3	14	19	26	22

Alder samt efter Mændenes Livsstilling.

40—45 født 1860—56.	45—50 født 1855—51.	50—55 født 1850—46.	55—65 født 1845—36.	65—75 født 1835—26.	75—85 født 1825—16.	85—95 født 1815—06.	95 Aar og derover født 1805 og tidligere.	Uopgiven Alder.	Ialt.	
6	7	8	9	10	11	12	13	14	15	2.
475	407	309	431	190	57	5	-	4	3 935	A.
189	174	142	207	144	42	4	-	-	2 585	B.
6	4	1	4	1	-	-	-	-	31	C.
78	48	39	42	12	4	-	-	1	572	D.
40	33	29	32	4	2	-	-	-	336	E.
99	79	50	37	16	2	-	-	-	923	F.
25	26	17	13	2	1	-	-	-	175	G.
30	28	27	27	13	2	-	1	-	321	H.
1 001	874	741	945	524	179	11	-	12	10 442	I.
42	47	122	841	1 559	815	80	1	1	3 573	J.
51	64	100	189	300	272	41	-	25	1 141	K.
526	524	496	753	532	275	40	1	38	5 417	L.
2 562	2 308	2 073	3 521	3 297	1 651	181	3	81	29 451	Tils.
										3.
135	134	102	120	56	17	1	-	-	1 057	1.
8	16	10	11	12	6	-	-	-	105	2.
8	11	7	11	6	1	-	-	-	85	3.
146	130	99	128	89	22	1	-	-	2 143	4.
20	23	21	60	43	21	1	-	-	279	5.
219	181	133	228	95	31	4	-	3	1 970	6.
52	28	22	25	11	-	-	-	-	333	7.
41	25	30	31	10	1	-	-	-	262	8.
28	26	24	21	12	-	2	-	-	203	9.
7	7	3	3	-	-	-	-	1	83	10.
6	4	1	4	1	-	-	-	-	31	
19	21	10	6	8	1	-	-	-	226	1.
21	13	8	8	3	-	-	-	-	127	2.
25	14	16	8	3	-	-	-	-	189	3.
11	7	2	5	2	3	-	-	-	80	a.
29	20	19	20	3	2	-	-	-	211	b.
28	14	11	4	-	-	-	-	-	243	c.
6	15	10	10	3	-	-	-	-	133	d.
65	40	36	37	7	1	-	-	1	472	e.
10	10	5	8	3	-	-	-	-	120	4.
										b.

Tabel 3 (Forts.). Hustruer fordelt efter

Mændenes Livsstilling.	15—20 født 1885—81.	20—25 født 1880—76.	25—30 født 1875—71.	30—35 født 1870—66.	35—40 født 1865—61.
	I	2	3	4	5
I. Riget (Forts.).					
Formænd, Tjenere og Arbeidere.					
<i>I. Ved Jordbrug, Fædrift, Skogdrift, Fiskeri.</i>					
1. Husmænd med Jord	-	5	23	45	57
2. Hjemnev. Sønner og Slægtninge sysselsatte ved Jordbrug og Fædrift	29	367	480	345	168
3. Tjenere ved Jordbrug, Fædrift, Gartneri, anden Landbonæring og Skogdrift	6	24	50	38	29
4. Formænd og Arbeidere ved Jordbrug, Fædrift, Gartneri og anden Landbonæring	13	145	179	143	131
5. Do. Do. ved Skogdrift	18	141	203	106	85
6. Ved Fiskeri	-	10	11	10	6
<i>II. Ved Grubedrift, Bergværksdrift, Industri.</i>					
1. Ved Bergværks- og Grubedrift, Stenbrud, Torvdrift, Isdrift	5	39	45	40	21
2. « Fabrikindustri	24	149	196	180	167
3. « Haandværksindustri	22	183	254	258	207
4. « Smaaindustri	2	28	44	38	33
5. « Anlæg og Vedligehold af Veie og andre Kommunikationer	6	83	115	87	81
<i>III. Ved Handel, Omsætning og Samfærsel.</i>					
1. Handelsarbeidere	1	16	32	32	33
2. Sjømænd, Matroser, Dampskibsfyrbødere o. l. ...	8	107	172	125	106
3. Andre ved Omsætning og Samfærsel	11	54	99	85	70
IV. Ved immateriel Virksomhed	-	6	6	12	5
<i>V. Ved husligt Arbejde samt Erhverv og Arbejde af ubestemt eller ikke nærmere betegnet Art.</i>					
1. Tjenere ved husligt Arbejde	-	5	8	5	7
2. Andre ved husligt Arbejde	-	3	3	4	9
3. Dagarbeidere og Inderster uden nærmere Betegnelse	9	47	61	71	67
<i>VI. Personer, der lever af Formuesindtægt, Føderaad, Pension o. l.</i>					
1. Føderaadsmænd	-	-	5	8	4
2. Andre	-	5	7	13	23
<i>VII. Personer uden Erhverv.</i>					
1. Privat Forsørgede	1	5	2	6	9
2. Offentlig Understøttede o. l.	2	2	4	10	19
3. Omstreifere, Løsgjængere m. m.	5	8	16	5	5

Alder samt efter Mændenes Livsstilling.

40—45 født 1860—56.	45—50 født 1855—51.	50—55 født 1850—46.	55—65 født 1845—36.	65—75 født 1835—26.	75—85 født 1825—16.	85—95 født 1815—06.	95 Aar og derover født 1805 og tidligere.	Uopgiven Alder.	Ialt.	
6	7	8	9	10	11	12	13	14	15	
										I.
50	82	67	98	57	33	1	-	1	519	1.
1	28	33	71	106	45	5	-	1	1 679	2.
24	17	17	23	9	2	-	1	-	240	3.
208	135	121	218	117	42	2	-	4	1 458	4.
77	56	42	57	32	5	1	-	-	823	5.
3	4	1	4	3	1	-	-	-	53	6.
										II.
11	10	10	5	1	-	-	-	-	187	1.
154	137	104	98	27	9	-	-	-	1 245	2.
168	153	117	121	42	12	-	-	2	1 539	3.
29	28	22	45	36	3	1	-	-	309	4.
48	42	19	20	14	1	-	-	-	516	5.
										III.
55	40	46	38	20	2	-	-	1	316	1.
80	46	38	35	6	3	-	-	3	729	2.
57	56	32	49	12	5	-	-	-	530	3.
18	18	12	10	2	2	1	-	-	92	IV.
										V.
3	9	7	2	4	-	-	-	-	50	1.
8	7	11	13	3	3	-	-	-	64	2.
65	66	87	83	48	15	-	-	-	619	3.
										VI.
9	22	86	753	1 423	768	75	1	1	3 155	1.
33	25	36	88	136	47	5	-	-	418	2.
										VII.
18	25	41	94	128	112	12	-	-	453	1.
23	33	51	90	168	157	29	-	1	589	2.
10	6	8	5	4	3	-	-	24	99	3.

Tabel 3 (Forts.). Hustruer fordelt efter

Mændenes Livsstilling.	15—20 født 1885—81.	20—25 født 1880—76.	25—30 født 1875—71.	30—35 født 1870—66.	35—40 født 1865—61.
II. Rigets Bygder.					
1. Hovedgrupper af Livserhverv.					
I. Jordbrug, Fædrift, Skogdrift, Fiskeri	439	6 812	14 932	19 075	21 937
II. Grubedrift, Bergværksdrift, Industri	446	4 391	7 485	7 230	7 038
III. Handel, Omsætning og Samfærsel	112	1 575	3 188	3 365	3 149
IV. Offentligt Arbejde og privat immaterielt Er- hverv ¹⁾	17	375	825	979	975
V. Husligt Arbejde samt Erhverv og Arbejde af ubestemt eller ikke nærmere betegnet Art ..	34	203	306	285	262
VI. Formuesindtægt, Føderaad, Pension o. l.	2	21	51	79	96
VII. Uden Erhverv	8	18	28	27	58
VIII. Uopgivet Erhverv	86	399	458	438	386
Tilsammen	1 144	13 794	27 273	31 478	33 901
Heraf: a) Hustruer uden særskilt Erhverv	851	11 365	23 978	28 821	31 767
b) Hustruer med særskilt Erhverv	293	2 429	3 295	2 657	2 134
2. Hovedgrupper af Socialstillinger.					
A. Private selvstændige Næringsdrivende	240	4 056	10 343	14 648	16 868
B. Selvstændigt Arbeidende	138	2 051	3 621	3 681	3 584
C. Embedsmænd	-	29	64	122	111
D. Bestillingsmænd	21	357	782	863	914
E. Bestyrere	7	157	385	466	513
F. Betjente	31	443	886	867	769
G. Formænd	11	89	221	281	303
H. Tjenere	11	84	116	124	98
I. Andre Arbejdere	589	6 090	10 318	9 882	10 201
J. Personer, der lever af Formuesindtægt, Føde- raad, Pension o. l.	2	21	51	79	96
K. Uden Erhverv	8	18	28	27	58
L. Uopgiven Socialstilling	86	399	458	438	386
Tilsammen	1 144	13 794	27 273	31 478	33 901
3. Detaillerede Livsstillinger.					
Private selvstændige Næringsdrivende og Selvstændigt Arbeidende.					
I. Ved Jordbrug, Fædrift, Skogdrift, Fiskeri.					
1. Gaardbrugere, Selveiere	114	2 417	7 012	10 842	13 098
2. Leilændinger, Bygselmænd, Forpagtere	12	211	481	644	702
3. Andre selvst. Næringsdrivende ved Jordbrug og Fædrift samt ved Skogdrift, Gartneri og anden Landbonæring	7	48	81	105	143
4. Selvstændigt Arbeidende ved Do. Do.	3	9	12	37	36
5. Fiskere m. m.	127	1 965	3 427	3 426	3 318
Tilsammen	263	4 650	11 013	15 054	17 297

¹⁾ Herunder medtaget Embedsmænd ved Postvæsen.

Tabel 3 (Forts.). Hustruer fordelt efter

Mændenes Livsstilling.	15—20 født 1885—81.	20—25 født 1880—76.	25—30 født 1875—71.	30—35 født 1870—66.	35—40 født 1865—61.
II. Rigets Bygder (Forts.).					
<i>II. Ved Grubedrift, Bergværksdrift, Industri.</i>					
1. Selvst. Næringsdr. ved Grubedrift, Bergværksdrift, Fabrikdrift samt Smaaindustri og Kommunikationsanlæg		44	109	111	120
2. Selvst. Arbeidende ved Do. Do.	2	24	60	61	67
3. Selvstændige Haandværkere	88	1 005	1 924	2 057	2 031
Tilsammen	92	1 073	2 093	2 229	2 218
<i>III. Ved Handel, Omsætning og Samfærsel.</i>					
1. Kjøbmænd, Grosserere, Handelsmænd o. l.	16	255	534	629	564
2. Andre selvst. Næringsdr. ved Handel, Herbergering og Beværtning samt Landtransport..	1	24	76	127	113
3. Do. ved Sjøfart, Flødning og Lodsvæsen	-	14	38	40	39
4. Selvst. Arbeidende ved Handel, Herbergering og Beværtning, Landtransport, Sjøfart, Flødning og Lodsvæsen	6	65	141	170	167
Tilsammen	23	358	789	966	883
IV. Ved immateriel Virksomhed	-	26	69	80	54
Embedsmænd	-	29	64	122	111
Bestillingsmænd, Bestyrere og private Betjente.					
<i>I. Ved Jordbrug, Fædrift, Skogdrift, Fiskeri.</i>					
1. Ved Jordbrug, Fædrift og Skogdrift	8	119	192	188	176
2. Ved Fiskeri	-	1	12	9	15
Tilsammen	8	120	204	197	191
<i>II. Ved Grubedrift, Bergværksdrift, Industri</i>					
<i>III. Ved Handel, Omsætning og Samfærsel.</i>					
1. Handelsbetjente m. m.	3	72	107	110	63
2. Ved Landtransport	4	67	99	128	120
3. Skibsførere, Jægteførere	6	81	223	299	373
4. Styrmand, Dampskibsmaskinister og Baadførere	12	133	301	293	242
5. Andre ved Handel, Herbergering og Beværtning, Sjøfart, Flødning og Lodsvæsen	2	55	164	155	143
Tilsammen	27	408	894	985	941
<i>IV. Ved immateriel Virksomhed.</i>					
1. Bestillingsmænd	16	279	622	704	748
2. Bestyrere og Betjente	1	19	38	47	37
Tilsammen	17	298	660	751	785
Formænd, Tjenere og Arbeidere.					
<i>I. Ved Jordbrug, Fædrift, Skogdrift, Fiskeri.</i>					
1. Husmænd med Jord	18	346	1 170	1 765	2 539
2. Hjemmev. Sønner og Slægtninge sysselsatte ved Jordbrug og Fædrift	35	416	566	406	204

Alder samt efter Mændenes Livsstilling.

40—45 født 1860—56.	45—50 født 1855—51.	50—55 født 1850—46.	55—65 født 1845—36.	65—75 født 1835—26.	75—85 født 1825—16.	85—95 født 1815—06.	95 Aar og derover født 1805 og tidligere.	Uopgiven Alder.	Ialt.	
6	7	8	9	10	11	12	13	14	15	
										II.
102	86	70	131	55	10	-	-	3	843	1.
82	70	93	159	143	64	3	-	2	830	2.
1 836	1 630	1 273	1 864	1 030	222	11	-	10	14 981	3.
2 020	1 786	1 436	2 154	1 228	296	14	-	15	16 654	Tils.
										III.
446	349	241	264	97	11	-	-	2	3 408	1.
109	82	88	100	51	7	-	-	-	778	2.
49	45	47	76	32	5	-	-	-	385	3.
168	150	119	153	63	13	3	-	1	1 219	4.
772	626	495	593	243	36	3	-	3	5 790	Tils.
										IV.
33	34	19	16	4	2	-	-	-	337	
132	130	89	89	20	2	-	-	-	788	
										I.
139	126	105	103	46	7	-	-	2	1 211	1.
6	6	6	4	-	-	-	-	-	59	2.
145	132	111	107	46	7	-	-	2	1 270	Tils.
										II.
209	159	129	108	37	4	-	-	1	1 609	
										III.
50	31	30	19	7	-	-	-	2	494	1.
152	103	78	77	22	6	-	-	-	856	2.
301	295	154	137	35	3	-	-	1	1 908	3.
174	106	61	36	7	-	-	-	-	1 365	4.
142	119	113	123	39	8	-	-	2	1 065	5.
819	654	436	392	110	17	-	-	5	5 688	Tils.
										IV.
586	491	357	412	96	14	-	-	1	4 326	1.
28	22	14	19	5	1	1	-	2	234	2.
614	513	371	431	101	15	1	-	3	4 560	Tils.
										I.
2 830	3 107	2 801	4 496	3 163	901	56	1	16	23 209	1.
24	49	45	109	136	50	5	-	2	2 047	2.

Tabel 3 (Forts.). Hustruer fordelt efter

Mændenes Livsstilling.	15—20 født 1885—81.	20—25 født 1880—76.	25—30 født 1875—71.	30—35 født 1870—66.	35—40 født 1865—61.
II. Rigets Bygder (Forts.).					
3. Tjenere ved Jordbrug, Fædrift, Gartneri, anden Landbonæring og Skogdrift	7	72	96	72	72
4. Andre Arbeidere og Formænd ved Jordbrug, Fædrift, Gartneri og anden Landbonæring	52	602	948	841	915
5. Do. ved Skogdrift	55	586	896	702	672
6. Ved Fiskeri	1	20	39	38	47
Tilsammen	168	2 042	3 715	3 824	4 449
II. Ved Grubedrift, Bergværksdrift, Industri.					
1. Ved Bergværks- og Grubedrift, Stenbrud, Torvdrift, Isdrift	28	217	342	267	258
2. « Fabrikindustri	150	1 421	2 377	2 221	2 176
3. « Haandværksindustri	68	706	1 201	1 118	1 111
4. « Smaaindustri	35	296	409	367	345
5. « Anlæg og Vedligehold af Veie og andre Kommunikationer	66	549	772	769	654
Tilsammen	347	3 189	5 101	4 742	4 544
III. Ved Handel, Omsætning og Samfærsel.					
1. Handelsarbeidere	12	107	137	159	145
2. Sjømand, Matroser, Dampskibsfyrbødere o. l. . .	21	413	830	712	634
3. Andre ved Omsætning og Samfærsel	29	289	538	543	546
Tilsammen	62	809	1 505	1 414	1 325
IV. Ved immateriel Virksomhed	-	22	32	26	25
V. Ved husligt Arbeide samt Erhverv og Arbeide af ubestemt eller ikke nærmere betegnet Art.					
1. Tjenere ved husligt Arbeide	3	18	20	45	22
2. Andre ved husligt Arbeide ¹⁾	1	7	13	12	12
3. Dagarbeidere og Inderster uden nærmere Betegnelse	30	178	273	228	228
Tilsammen	34	203	306	285	262
Personer, der lever af Formuesindtægt, Føderaad, Pension o. l.					
1. Føderaadsmænd	-	6	14	32	38
2. Andre	2	15	37	47	58
Tilsammen	2	21	51	79	96
Personer uden Erhverv.					
1. Privat Forsørgede	1	3	2	3	1
2. Offentlig Understøttede o. l.	2	5	13	18	50
3. Omstreifere, Løsgjængere m. m.	5	10	13	6	7
Tilsammen	8	18	28	27	58

¹⁾ Herunder ogsaa medtaget Betjente etc.

Alder samt efter Mændenes Livsstilling.

40—45 født 1860—56.	45—50 født 1855—51.	50—55 født 1850—46.	55—65 født 1845—36.	65—75 født 1835—26.	75—85 født 1825—16.	85—95 født 1815—06.	95 Aar og derover født 1805 og tidligere.	Uopgiven Alder.	Ialt.	
6	7	8	9	10	11	12	13	14	15	
53	52	29	47	16	7	-	1	-	524	3.
922	793	761	1 278	978	299	12	-	10	8 411	4.
662	562	447	527	249	49	2	-	3	5 412	5.
35	22	20	24	15	5	-	-	-	266	6.
4 526	4 585	4 103	6 481	4 557	1 311	75	2	31	39 869	Tils.
										II.
205	159	121	111	38	8	-	-	1	1 755	1.
1 841	1 465	1 093	1 302	464	71	3	-	5	14 589	2.
984	864	611	760	354	67	2	-	4	7 850	3.
261	220	141	169	124	24	1	-	-	2 392	4.
455	365	207	196	71	7	-	-	2	4 113	5.
3 746	3 073	2 173	2 538	1 051	177	6	-	12	30 699	Tils.
										III.
149	113	97	138	74	11	-	-	2	1 144	1.
519	394	256	191	42	4	-	-	5	4 021	2.
496	452	371	402	154	24	-	-	3	3 847	3.
1 164	959	724	731	270	39	-	-	10	9 012	Tils.
										IV.
55	46	38	56	40	15	-	-	-	355	
										V.
22	24	22	23	15	2	-	-	-	216	1.
20	12	13	14	10	7	-	-	-	121	2.
209	205	204	303	231	60	3	-	2	2 154	3.
251	241	239	340	256	69	3	-	2	2 491	Tils.
90	208	580	3 498	5 799	2 711	257	1	8	13 242	1.
91	113	152	425	569	237	20	-	1	1 767	2.
181	321	732	3 923	6 368	2 948	277	1	9	15 009	Tils.
5	7	23	87	154	133	14	-	-	433	1.
42	52	96	214	432	400	56	-	3	1 383	2.
9	5	10	7	7	3	-	-	26	108	3.
56	64	129	308	593	536	70	-	29	1 924	Tils.

Tabel 3 (Forts.). Hustruer fordelt efter

Mændenes Livsstilling.	15—20 født 1885—81.	20—25 født 1880—76.	25—30 født 1875—71.	30—35 født 1870—66.	35—40 født 1865—61.
	1	2	3	4	5
III. Rigets Byer.					
1. Hovedgrupper af Livserhverv.					
I. Jordbrug, Fædrift, Skogdrift, Fiskeri	14	176	339	408	397
II. Grubedrift, Bergværksdrift, Industri	347	4 281	7 055	6 804	6 202
III. Handel, Omsætning og Samfærsel	171	2 596	5 060	5 351	5 041
IV. Offentligt Arbejde og privat immaterielt Erhverv ¹⁾	36	558	1 318	1 424	1 278
V. Husligt Arbejde samt Erhverv og Arbejde af ubestemt eller ikke nærmere betegnet Art	25	258	449	517	497
VI. Formuesindtægt, Føderaad, Pension o. l.	-	18	34	61	106
VII. Uden Erhverv	-	6	12	19	34
VIII. Uopgivet Erhverv	17	146	261	284	292
Tilsammen	610	8 039	14 528	14 868	13 847
Heraf: a) Hustruer uden særskilt Erhverv	567	7 664	13 762	13 982	12 951
b) Hustruer med særskilt Erhverv	43	375	766	886	896
2. Hovedgrupper af Socialstillinger.					
A. Private selvstændige Næringsdrivende	48	887	2 270	2 833	2 826
B. Selvstændigt Arbeidende	17	212	392	477	476
C. Embedsmænd	2	51	145	151	133
D. Bestillingsmænd	19	420	999	1 058	954
E. Bestyrere	6	160	419	549	633
F. Betjente	46	771	1 615	1 542	1 230
G. Formænd	4	65	204	271	245
H. Tjenere	4	52	119	97	89
I. Andre Arbeidere	447	5 251	8 058	7 526	6 829
J. Personer, der lever af Formuesindtægt, Føderaad, Pension o. l.	-	18	34	61	106
K. Uden Erhverv	-	6	12	19	34
L. Uopgiven Socialstilling	17	146	261	284	292
Tilsammen	610	8 039	14 528	14 868	13 847
3. Særskilt fremhævede vigtigere Livsstillinger.					
Private selvstændige Næringsdrivende og Arbeidende.					
I. Ved Jordbrug, Fædrift, Skogdrift, Fiskeri.					
Fiskere m. m.	4	104	210	212	216
II. Ved Grubedrift, Bergværksdrift, Industri.					
1. Selvst. Næringsdrivende ved Grubedrift, Bergværksdrift, Fabrikdrift samt Smaaindustri og Kommunikationsanlæg	-	33	81	105	95
2. Selvstændigt Arbeidende ved Do. Do.	-	10	21	34	30
3. Selvstændige Haandværkere	20	343	972	1 199	1 226
Tilsammen	20	386	1 074	1 338	1 351

¹⁾ Herunder medtaget Embedsmænd ved Postvæsenet.

Alder samt efter Mændenes Livsstilling.

40—45 født 1860—56.	45—50 født 1855—51.	50—55 født 1850—46.	55—65 født 1845—36.	65—75 født 1835—26.	75—85 født 1825—16.	85—95 født 1815—06.	95 Aar og derover født 1805 og tidligere.	Uopgiven Alder.	Ialt.	
6	7	8	9	10	11	12	13	14	15	
										III.
										I.
375	343	340	403	212	42	1	-	3	3 053	II.
5 387	4 487	3 494	4 107	1 720	286	10	-	42	44 222	III.
4 322	3 607	2 709	3 003	1 063	155	3	-	33	33 114	IV.
1 053	910	723	848	261	33	2	-	18	8 462	V.
459	397	409	523	250	41	-	-	4	3 829	VI.
116	141	211	625	660	239	19	-	2	2 232	VII.
47	63	101	225	316	159	14	-	3	999	VIII.
279	265	267	354	194	90	16	-	37	2 502	Tils.
12 038	10 213	8 254	10 088	4 676	1 045	65	-	142	98 413	a)
11 151	9 443	7 539	9 229	4 221	873	39	-	116	91 537	b)
887	770	715	859	455	172	26	-	26	6 876	
										2.
										A.
2 591	2 309	1 856	2 357	934	168	6	-	17	19 102	B.
477	422	393	525	251	53	2	-	1	3 698	C.
144	160	153	183	54	5	-	-	2	1 183	D.
803	622	435	510	141	15	1	-	7	5 984	E.
573	482	322	302	75	9	-	-	5	3 535	F.
969	707	483	461	148	12	-	-	16	8 000	G.
312	233	214	216	64	8	1	-	1	1 838	H.
53	36	22	31	20	1	-	-	1	525	I.
5 674	4 773	3 797	4 299	1 819	286	6	-	50	48 815	J.
116	141	211	625	660	239	19	-	2	2 232	K.
47	63	101	225	316	159	14	-	3	999	L.
279	265	267	354	194	90	16	-	37	2 502	Tils.
12 038	10 213	8 254	10 088	4 676	1 045	65	-	142	98 413	
										3.
										I.
204	177	166	204	105	21	1	-	-	1 624	
										II.
										1.
105	74	71	57	38	3	-	-	2	664	2.
35	36	27	45	17	10	-	-	-	265	3.
1 208	1 106	862	1 187	506	103	4	-	4	8 740	Tils.
1 348	1 216	960	1 289	561	116	4	-	6	9 669	

Tabel 3 (Forts.). Hustruer fordelt efter

Mændenes Livsstilling.	15—20 født 1885—81.	20—25 født 1880—76.	25—30 født 1875—71.	30—35 født 1870—66.	35—40 født 1865—61.
III. Rigets Byer (Forts.).	1	2	3	4	5
<i>III. Ved Handel, Omsætning og Samfærsel.</i>					
1. Kjøbmænd, Grosserere, Handelsmænd o. l.	8	254	620	776	729
2. Andre selvst. Næringsdr. ved Handel, Herbergering og Beværtning samt Landtransport..	10	155	307	424	507
3. Do. ved Sjøfart, Flødning og Lodsvæsen.....	2	11	29	43	42
4. Selvst. Arbejdende ved Handel, Herbergering og Beværtning, Landtransport, Sjøfart, Flødning og Lodsvæsen	11	89	170	218	226
Tilsammen	31	509	1 126	1 461	1 504
<i>IV. Ved immateriel Virksomhed</i>	6	75	207	218	154
Embedsmænd	2	51	145	151	133
Bestillingsmænd, Bestyrere og private Betjente.					
<i>II. Ved Grubedrift, Bergværksdrift, Industri</i>	10	206	387	411	365
<i>III. Ved Handel, Omsætning og Samfærsel.</i>					
1. Handelsbetjente m. m.	16	258	476	431	286
2. Ved Landtransport	3	111	266	225	215
3. Skibsførere, Jægteførere	1	60	224	314	416
4. Styrmand, Dampskibsmaskinister og Baadførere	12	221	528	532	401
5. Andre ved Handel, Herbergering og Beværtning, Sjøfart, Flødning og Lodsvæsen	5	117	262	289	262
Tilsammen	37	767	1 756	1 791	1 580
<i>IV. Ved immateriel Virksomhed.</i>					
1. Bestillingsmænd	15	287	680	759	698
2. Bestyrere og Betjente	6	72	153	132	126
Tilsammen	21	359	833	891	824
Formænd, Tjenere og Arbejdere.					
<i>I. Ved Jordbrug, Fædrift, Skogdrift, Fiskeri.</i>					
1. Formænd og Arbejdere ved Jordbrug, Fædrift, Gartneri og anden Landbonøring.....	3	23	39	56	52
2. Ved Fiskeri	1	7	12	18	14
Tilsammen	4	30	51	74	66

Alder samt efter Mændenes Livsstilling.

40—45 født 1860—56.	45—50 født 1855—51.	50—55 født 1850—46.	55—65 født 1845—36.	65—75 født 1835—26.	75—85 født 1825—16.	85—95 født 1815—06.	95 Aar og derover født 1805 og tidligere.	Uopgiven Alder.	Ialt.	
6	7	8	9	10	11	12	13	14	15	
										III.
640	536	451	507	157	28	2	-	5	4 713	1.
426	401	308	384	140	19	-	-	1	3 082	2.
43	50	43	80	27	7	-	-	1	378	3.
227	199	190	261	128	18	1	-	-	1 738	4.
1 336	1 186	992	1 232	452	72	3	-	7	9 911	Tils.
										IV.
100	72	36	54	12	1	-	-	3	938	
144	160	153	183	54	5	-	-	2	1 183	
										II.
317	221	152	140	45	6	-	-	1	2 261	
										III.
235	144	112	89	25	2	-	-	5	2 079	1.
167	126	80	67	18	1	-	-	3	1 282	2.
414	361	219	207	50	5	-	-	4	2 275	3.
315	243	122	92	15	3	-	-	2	2 486	4.
220	181	154	202	83	4	-	-	2	1 781	5.
1 351	1 055	687	657	191	15	-	-	16	9 903	Tils.
										IV.
555	460	325	398	102	13	1	-	5	4 298	1.
79	54	50	55	17	1	-	-	5	750	2.
634	514	375	453	119	14	1	-	10	5 048	Tils.
										I.
40	42	37	62	31	8	-	-	-	393	1.
15	12	12	7	6	-	-	-	-	104	2.
55	54	49	69	37	8	-	-	-	497	Tils.

Tabel 3 (Forts.). Hustruer fordelt efter

Mændenes Livsstilling.	15—20 født 1885—81.	20—25 født 1880—76.	25—30 født 1875—71.	30—35 født 1870—66.	35—40 født 1865—61.
III. Rigets Byer (Forts.).					
II. Ved Grubedrift, Bergværksdrift, Industri.					
1. Ved Bergværks- og Grubedrift, Stenbrud, Torvdrift og Isdrift	-	9	30	44	41
2. Ved Fabrikindustri	112	1 337	2 010	1 927	1 702
3. « Haandværksindustri	170	2 035	3 025	2 613	2 258
4. « Smaaindustri	15	109	186	198	186
5. « Anlæg og Vedligehold af Veie og andre Kommunikationer	20	199	343	273	299
Tilsammen	317	3 689	5 594	5 055	4 486
III. Ved Handel, Omsætning og Samfærsel.					
1. Handelsarbeidere	21	344	601	643	703
2. Sjømand, Matroser, Dampskibsfyrbødere o. l. ...	45	487	762	668	566
3. Andre ved Omsætning og Samfærsel	37	489	815	788	688
Tilsammen	103	1 320	2 178	2 099	1 957
IV. Ved immateriel Virksomhed	7	73	133	164	167
V. Ved husligt Arbejde samt Erhverv og Arbejde af ubestemt eller ikke nærmere betegnet Art.					
1. Tjenere ved husligt Arbejde	1	18	47	44	44
2. Andre ved husligt Arbejde ¹⁾	3	25	76	75	75
3. Dagarbejdere og Inderster uden nærmere Betegnelse	21	215	325	398	378
Tilsammen	25	258	448	517	497
Personer uden Erhverv.					
1. Privat Forsørgede	-	4	3	5	14
2. Offentlig Understøttede o. l.	-	2	6	12	19
3. Omstreifere, Løsgjængere m. m.	-	-	3	2	1
Tilsammen	-	6	12	19	34

¹⁾ Herunder ogsaa medtaget Betjente etc.

Alder samt efter Mændenes Livsstilling.

40—45 født 1860—56.	45—50 født 1855—51.	50—55 født 1850—46.	55—65 født 1845—36.	65—75 født 1835—26.	75—85 født 1825—16.	85—95 født 1815—06.	95 Aar og derover født 1805 og tidligere.	Uopgiven Alder.	Ialt.	
6	7	8	9	10	11	12	13	14	15	
41	30	22	27	6	-	-	-	-	250	II.
1 455	1 243	968	1 141	436	56	1	-	6	12 394	1.
1 790	1 409	1 108	1 165	468	67	4	-	24	16 136	2.
193	150	117	147	124	30	-	-	1	1 456	3.
243	218	167	198	80	11	1	-	4	2 056	4.
3 722	3 050	2 382	2 678	1 114	164	6	-	35	32 292	5.
										Tils.
663	594	498	552	237	43	-	-	4	4 903	III.
407	337	224	216	84	8	-	-	2	3 806	1.
565	435	308	346	99	17	-	-	4	4 591	2.
1 635	1 366	1 030	1 114	420	68	-	-	10	13 300	3.
										Tils.
175	164	159	158	76	13	1	-	3	1 293	IV.
27	17	11	19	16	1	-	-	1	246	V.
62	65	74	84	28	10	-	-	2	579	1.
370	315	324	420	206	30	-	-	1	3 003	2.
459	397	409	523	250	41	-	-	4	3 828	3.
										Tils.
17	26	38	86	111	42	7	-	-	353	1.
27	35	61	137	205	117	7	-	3	631	2.
3	2	2	2	-	-	-	-	-	15	3.
47	63	101	225	316	159	14	-	3	999	Tils.

Tabel 4. Forholdstal udvisende Livsstillingeres Fordeling indenfor de mænd, Enker og Fraskilte i forskellige Chiffres proportionnels montrant, a) pour les différents groupes d'âge, la répartition et des divorcés dans différentes

Erhvervskilder og Livsstillinger.	a) Procentforhold af Livsstillinger inden de							
	1) 15—20 født 1885—81.	20—25 født 1880—76.	25—30 født 1875—71.	30—35 født 1870—66.	35—40 født 1865—61.	40—45 født 1860—56.	45—50 født 1855—51.	50—55 født 1850—46.
	1	2	3	4	5	6	7	8
Riget.								
I. Hovedgrupper af Livserhverv.								
a. Mænd.								
I. Jordbrug, Fædrift, Skogdrift, Fiskeri	43.66	35.60	35.96	39.63	44.27	47.25	51.25	52.54
Heraf ved Fiskeri	8.04	9.22	9.40	8.76	8.13	7.18	7.41	6.98
II. Grubedrift, Bergværksdrift, Industri	22.96	35.51	36.47	33.22	29.69	27.85	25.58	23.40
III. Handel, Omsætning, Samfærsel	13.03	16.83	18.07	17.72	16.76	16.21	14.71	13.98
Heraf ved Sjøfart	3.41	5.22	5.08	4.36	3.84	3.92	3.63	3.08
IV. Offentligt Arbejde og privat immaterielt Erhverv..	1.20	4.39	4.94	5.51	5.55	4.84	4.29	4.36
V. Husligt Arbejde samt Erhverv og Arbejde af ubestemt eller ikke nærmere betegnet Art.	3.50	3.21	2.58	2.27	2.03	1.88	1.92	2.40
VI. Formuesindtægt, Føderaad, Pension o. l.	0.09	0.15	0.17	0.30	0.44	0.63	0.90	1.84
VII. Uden Erhverv	15.46	4.05	1.68	1.26	1.17	1.26	1.27	1.40
VIII. Uopgivet Erhverv	0.10	0.26	0.13	0.09	0.09	0.08	0.08	0.08
Tilsammen	100.00	100.00	100.00	100.00	100.00	100.00	100.00	100.00
b. Kvinder.								
I. Jordbrug, Fædrift, Skogdrift, Fiskeri	17.33	13.73	8.97	6.49	5.69	6.17	7.15	7.64
II. Grubedrift, Bergværksdrift, Industri	8.81	13.71	11.24	9.00	7.86	7.41	6.97	6.87
III. Handel, Omsætning, Samfærsel	4.61	6.61	4.52	3.55	3.12	3.07	2.86	3.24
IV. Offentligt Arbejde og privat immaterielt Erhverv..	0.50	1.92	2.22	2.17	1.98	1.76	1.41	1.32
V. Husligt Arbejde samt Erhverv og Arbejde af ubestemt eller ikke nærmere betegnet Art.	55.90	61.34	71.16	76.67	78.80	78.31	77.57	74.44
VI. Formuesindtægt, Føderaad, Pension o. l.	0.09	0.16	0.27	0.48	0.68	1.18	1.75	3.33
VII. Uden Erhverv	12.55	2.20	1.35	1.44	1.71	1.97	2.15	3.01
VIII. Uopgivet Erhverv	0.21	0.33	0.27	0.20	0.16	0.13	0.14	0.15
Tilsammen	100.00	100.00	100.00	100.00	100.00	100.00	100.00	100.00

b) Nærværende Procentberegninger er baserede paa Fødselsaarsgrupper, der ikke ganske falder sammen 14^{11/12}-19^{11/12} istedetfor til 15—20 o. s. v., jfr. Norges off. Stat. IV, Nr. 73, Side 2, Note 1. Denne Omstændighed kan

forskjellige Aldersklasser, og det relative Antal af Gifte samt af Enke-
Klasser af Livsstilling og af Alder.

des professions, et b) le nombre proportionnel des mariés, des veufs, des veuves
classes de professions et d'âge.

forskjellige Aldersklasser.					b) Procentforhold af Gifte (g.) samt af Enkemænd, Enker og Fraskilte (f. g.) i forskjellige Klasser af Livsstilling og af Alder.								
55—65 født 1845—36.	65—75 født 1835—26.	75—85 født 1825—16.	85 Aar og der- over født 1815 og tidligere.	Ialt.	1) 20—25 født 1880—76.	25—30 født 1875—71.	30—35 født 1870—66.	55—65 født 1845—36.	65—75 født 1835—26.				
					g. ²⁾	g.	g.	g.	f. g. ³⁾	g.	f. g.		
9	10	11	12	13	14	15	16	17	18	19	20		
												I.	
												a.	
53.06 6.09	44.82 4.65	28.61 2.58	13.16 0.92	43.19 7.51	10.66 11.98	42.60 44.78	68.64 67.75	83.04 78.67	8.98 11.74	76.48 70.32	16.67 21.76	I.	
20.95	15.81	8.38	2.77	26.59	18.43	50.92	72.04	79.24	11.54	69.26	21.92	II.	
11.26 2.31	6.87 1.23	2.75 0.47	1.09 0.29	14.11 3.56	12.63 10.07	45.05 42.63	67.27 66.50	80.85 81.97	10.31 9.85	72.95 75.47	19.28 1.71	III.	
3.90	2.05	0.90	0.23	3.78	6.95	37.16	65.39	83.01	9.13	72.49	20.09	IV.	
2.28	2.16	1.36	0.40	2.50	13.55	39.40	59.21	69.20	11.45	59.88	24.73	V.	
6.55 1.95 0.05	22.84 5.34 0.11	42.38 15.45 0.17	57.21 25.14 -	4.69 5.00 0.14	8.40 0.79 13.51	23.53 6.41 17.20	32.00 11.13 34.55	67.14 33.89 44.45	19.01 14.47 13.89	64.01 37.78 55.18	28.53 33.63 27.59	VI. VII. VIII.	
100.00	100.00	100.00	100.00	100.00	13.28	45.05	68.27	79.66	10.50	69.72	21.55	Tils.	
												b.	
8.23	7.14	5.05	3.11	9.36	2.44	5.33	7.89	5.01	65.31	3.65	76.48	I.	
6.49	5.57	3.60	1.05	8.51	4.61	12.55	17.99	17.20	41.21	12.37	50.25	II.	
2.73	1.60	0.70	0.30	3.67	1.30	7.56	14.96	16.71	53.38	10.10	64.07	III.	
0.97	0.38	0.11	0.02	1.39	2.03	8.51	15.78	22.90	25.57	14.22	51.11	IV.	
67.42	51.25	28.94	10.56	66.15	34.54	67.21	80.42	83.75	7.25	79.16	12.81	V.	
8.53 5.40 0.23	20.50 13.22 0.34	34.73 26.39 0.48	46.39 38.33 0.24	4.77 5.90 0.25	3.23 2.79 5.81	3.14 9.74 11.82	5.00 16.03 12.77	12.67 8.47 11.49	69.73 52.36 55.75	12.64 6.95 9.90	75.83 63.36 63.86	VI. VII. VIII.	
100.00	100.00	100.00	100.00	100.00	22.37	50.42	64.94	60.23	23.55	45.37	40.18	Tils.	

med de tilsvarende Aldersgrupper. Saaledes svarer Fødselsaarsgruppen 1885—81 nærmest til Aldersgruppen
influere noget paa Procenttallene i Rubr. 14—20. ²⁾ g. = marié. ³⁾ f. g. = ci-devant marié.

for de forskellige Aldersklasser, og det relative Antal af Gifte samt af
Klasser af Livsstilling og af Alder.

forskjellige Aldersklasser.					b) Procentforhold af Gifte (g.) samt af Enkemænd, Enker og Fraskilte (f. g.) i forskellige Klasser af Livsstilling og af Alder.							
55—65 født 1845—36.	65—75 født 1835—26.	75—85 født 1825—16.	85 Aar og der- over født 1815 og tidligere.	Ialt.	20—25 født 1880—76.	25—30 født 1875—71.	30—35 født 1870—66.	55—65 født 1845—36.		65—75 født 1835—26.		
					g.	g.	g.	g.	f. g.	g.	f. g.	
9	10	11	12	13	14	15	16	17	18	19	20	
43.84	33.17	18.48	7.92	25.38	29.61	60.82	78.68	85.18	9.02	78.03	16.22	2.
7.71	6.47	3.97	1.70	7.23	14.05	46.10	67.72	77.55	11.59	68.49	21.96	a.
0.85	0.45	0.22	0.03	0.41	3.86	39.04	63.64	84.15	8.01	76.39	16.31	A.
2.76	1.36	0.52	0.09	2.77	9.55	39.11	68.65	83.67	9.27	75.46	19.29	B.
1.30	0.50	0.14	0.03	1.06	2.29	53.79	70.12	84.48	9.43	79.46	14.34	C.
2.10	1.09	0.34	0.09	4.18	7.42	32.65	59.00	76.28	10.80	68.72	20.56	D.
0.85	0.49	0.12	0.03	0.74	20.00	58.63	76.26	84.06	10.51	66.54	22.83	E.
1.14	0.90	0.60	0.11	3.70	2.41	10.42	21.46	22.03	13.43	21.70	25.53	F.
30.90	27.28	17.61	7.66	44.70	14.11	45.19	66.57	79.52	10.35	72.11	19.92	G.
6.55	22.84	42.38	57.21	4.69	8.40	23.53	32.00	67.14	19.01	64.01	28.53	H.
1.95	5.34	15.45	25.13	5.00	0.79	6.41	11.13	33.89	14.47	37.78	33.63	I.
0.05	0.11	0.17	-	0.14	13.52	17.20	34.55	44.44	13.89	55.17	27.59	J.
100.00	100.00	100.00	100.00	100.00	13.28	45.05	68.27	79.66	10.50	69.72	21.55	K.
												L.
												Tils.
6.03	4.51	2.88	1.72	3.00	9.43	2.10	22.53	6.29	76.51	2.41	84.60	b.
62.78	46.46	25.63	9.17	48.62	78.77	88.61	92.23	90.29	5.63	87.23	8.22	A.
55.58	39.81	21.16	7.91	42.91	100.00	100.00	100.00	100.00	-	100.00	-	B.
0.42	0.11	0.02	0.02	0.78	1.31	10.68	18.60	32.51	17.48	32.84	29.85	D.
0.05	0.02	0.01	-	0.08	0.24	6.90	18.89	7.69	25.64	-	69.23	E.
2.68	1.87	0.94	0.28	3.89	1.42	3.38	5.41	3.96	34.34	3.76	51.48	F.
0.03	0.02	-	-	0.01	-	-	12.50	30.43	39.13	7.69	53.85	G.
4.00	2.64	1.12	0.22	13.35	0.35	1.05	1.73	3.30	17.59	2.65	31.08	H.
9.85	10.31	7.81	3.63	19.35	5.99	13.79	16.45	12.37	48.48	9.84	63.70	I.
8.53	20.50	34.73	46.39	4.77	3.18	3.14	5.00	12.67	69.73	12.64	75.83	J.
5.40	13.22	26.39	38.33	5.90	2.79	9.74	16.03	8.47	52.37	6.95	63.36	K.
0.23	0.34	0.47	0.24	0.25	8.56	11.82	12.77	11.49	55.75	9.90	63.86	L.
100.00	100.00	100.00	100.00	100.00	22.37	50.42	64.94	60.23	23.55	45.37	40.18	Tils.

