

NORGES OFFICIELLE STATISTIK.

Tredie Række No. 259.

---

# Folketællingen i Kongeriget Norge

1 Januar 1891.

Folkemængde fordelt efter Livsstilling med Angivelse  
af Alder og ægteskabelig Stilling.

*(Recensement du 1<sup>er</sup> Janvier 1891: Professions avec l'indication de l'âge  
et de l'état civil.)*

---

Udgivet af

Det statistiske Centralbureau.



Kristiania.

I Kommission hos H. Aschehoug & Co.

1897.

Tidligere udgivne Hefter vedkommende Folketællingen 1 Januar 1891 se Norges officielle Statistik, Tredie Række No. 202, 229 og 236.

# Indhold.

---

	Side.
Forord .....	V
Rettelser .....	VII
<b>Tabel 1. Tilstedeværende Personer over 15 Aar fordelt efter Livsstilling og Alder</b>	<b>2</b>
I. Riget .....	2
II. Rigets Bygder .....	40
III. Rigets Byer .....	58
IV. Kristiania .....	74
V. Bergen .....	87
VI. Trondhjem .....	91
— 2. Tilstedeværende Personer over 15 Aar fordelt efter Livsstilling, Alder og ægteskabelig Stilling .....	96
I. Riget .....	96
II. Rigets Bygder .....	130
III. Rigets Byer .....	158
IV. Kristiania .....	184
V. Bergen .....	194
VI. Trondhjem .....	198
— 3. Hustruer fordelt efter Alder samt efter Mændenes Livsstilling .....	202
I. Riget .....	202
II. Rigets Bygder .....	212
III. Rigets Byer .....	218
IV. Kristiania .....	224
V. Bergen .....	228
VI. Trondhjem .....	230
— 4. Forholdstal udvisende Livsstillingerne Fordeling indenfor de forskellige Aldersklasser, og det relative Antal af Gifte samt af Enkemænd, Enker og Fraskilte i forskellige Klasser af Livsstilling og af Alder .....	232

---

## *Table des matières.*

	Pages.
Avant-Propos .....	VI
Errata .....	VII
Tableau n° 1. Individus âgés de 15 ans et au-dessus et appartenant à la population de fait, répartis par groupes d'âge et par professions .....	2
I. Royaume .....	2
II. Campagnes .....	40
III. Villes .....	58
IV. Kristiania .....	74
V. Bergen .....	87
VI. Trondhjem .....	91
— « 2. Individus âgés de 15 ans et au-dessus et appartenant à la population de fait, répartis par professions, par groupes d'âge et par état civil .....	96
I. Royaume .....	96
II. Campagnes .....	130
III. Villes .....	158
IV. Kristiania .....	184
V. Bergen .....	194
VI. Trondhjem .....	198
— « 3. Femmes mariées réparties par âge et classées suivant la profession de leur mari .....	202
I. Royaume .....	202
II. Campagnes .....	212
III. Villes .....	218
IV. Kristiania .....	224
V. Bergen .....	228
VI. Trondhjem .....	230
— « 4. Chiffres proportionnels montrant, a) pour les différents groupes d'âge, la répartition des professions, et b) le nombre proportionnel des mariés, des veufs, des veuves et des divorcés dans différentes classes de professions et d'âge .....	232

## Forord.

---

Bureauet har herved den Ære at fremlægge Resultaterne af den almindelige Folketælling 1 Januar 1891, forsaavidt angaar Opgaver over Folkemængden fordelt efter Livsstilling med Angivelse af Alder og ægteskabelig Stilling.

Da Resultaterne først senere kan blive belyste i en særskilt Indledning, nemlig naar samtlige Resultater af Folketællingen foreligger færdigtrykte, indskrænker man sig her til foreløbig at henvise til Tabellernes eget Indhold.

Man gjør imidlertid opmærksom paa, at de i samme meddelte Opgaver er af betydelig Interesse i socialstatistisk Henseende, og at denne Interesse i ikke ringe Grad forøges derved, at de tilsvarende i Folketællingstabellerne for 1876 meddelte Oplysninger giver Anledning til at studere disse Forholdes Udvikling, i hvilken Henseende foreløbig henvises til de i nærværende Tabel 4 for 1891 samt de i «Bidrag til en norsk Befolkningsstatistik» for 1876 meddelte Procentberegninger.

Til Lettelse for Udlændinger er der i Tabel 1 tilføjet fransk Text.

Det sidste Hefte Tabeller indeholdende Opgaver over Folkemængden fordelt efter Nationalitet, Fødested og Trosbekjendelse samt over Blinde, Døvstumme og Sindssyge m. v. er under Trykning.

Det statistiske Centralbureau, Kristiania 22 Marts 1897.

A. N. Kiær.

---

N. R. Bull.

## *Avant-Propos.*

---

Le présent volume donne les résultats du recensement général du royaume de Norvège en ce qui concerne l'âge et l'état civil des personnes qui exercent chaque profession.

La population classée par professions sans distinction de l'âge et de l'état civil, mais avec des spécifications détaillées d'après la nomenclature des professions ainsi que d'après leur répartition géographique a été l'objet d'un volume spécial (Norges officielle Statistik III No. 236). Pour les lecteurs étrangers, il importe de faire observer qu'il se trouve dans le dit volume une nomenclature détaillée des professions avec l'indication du système du groupement et avec traduction en français. De même il y a là une traduction de diverses expressions norvégiennes employées en connexion avec la nomenclature des professions.

Dans le présent volume aussi, on a ajouté, pour ce qui est du tableau n° 1, une traduction en français des professions.

Les données ici présentées sur l'âge et sur l'état civil — de même que sur ces deux éléments combinés — des personnes exerçant les diverses professions offrent un grand intérêt social et cela d'autant plus que les renseignements analogues obtenus par le recensement général de 1876 donnent lieu à des études sur le développement de ces rapports pendant la période de 1876 jusqu'à 1890. Nous renvoyons à cet égard provisoirement aux chiffres proportionnels donnés dans le tableau n° 4 comparés aux chiffres analogues calculés pour 1876 dans la publication «*Bidrag til en norsk Befolkningsstatistik*».

Le dernier volume des tableaux statistiques présentant les résultats du recensement général de 1891 et contenant des données sur les nationalités, les lieux de naissance, les confessions, les aveugles, les sourds-muets et les aliénés est actuellement sous presse et sera achevé dans peu de temps.

---

### Rettelser.

---

Side 65, L. 5 f. o. staar: Kontraktører m. m. — 8. 86. 123. 115. 136. 8. — 476.  
skal være: —>— — 7. 86. 121. 113. 136. 8. — 471.  
— —, L. 7 f. o. staar: Stenbrudeiere m. m. — 11. 35. 25. 24. 22. 3. — 120.  
skal være: —>— — 12. 35. 27. 26. 22. 3. — 125.  
Side 101, Rubrik 11 i Hovedet tilføies: m. m.

---

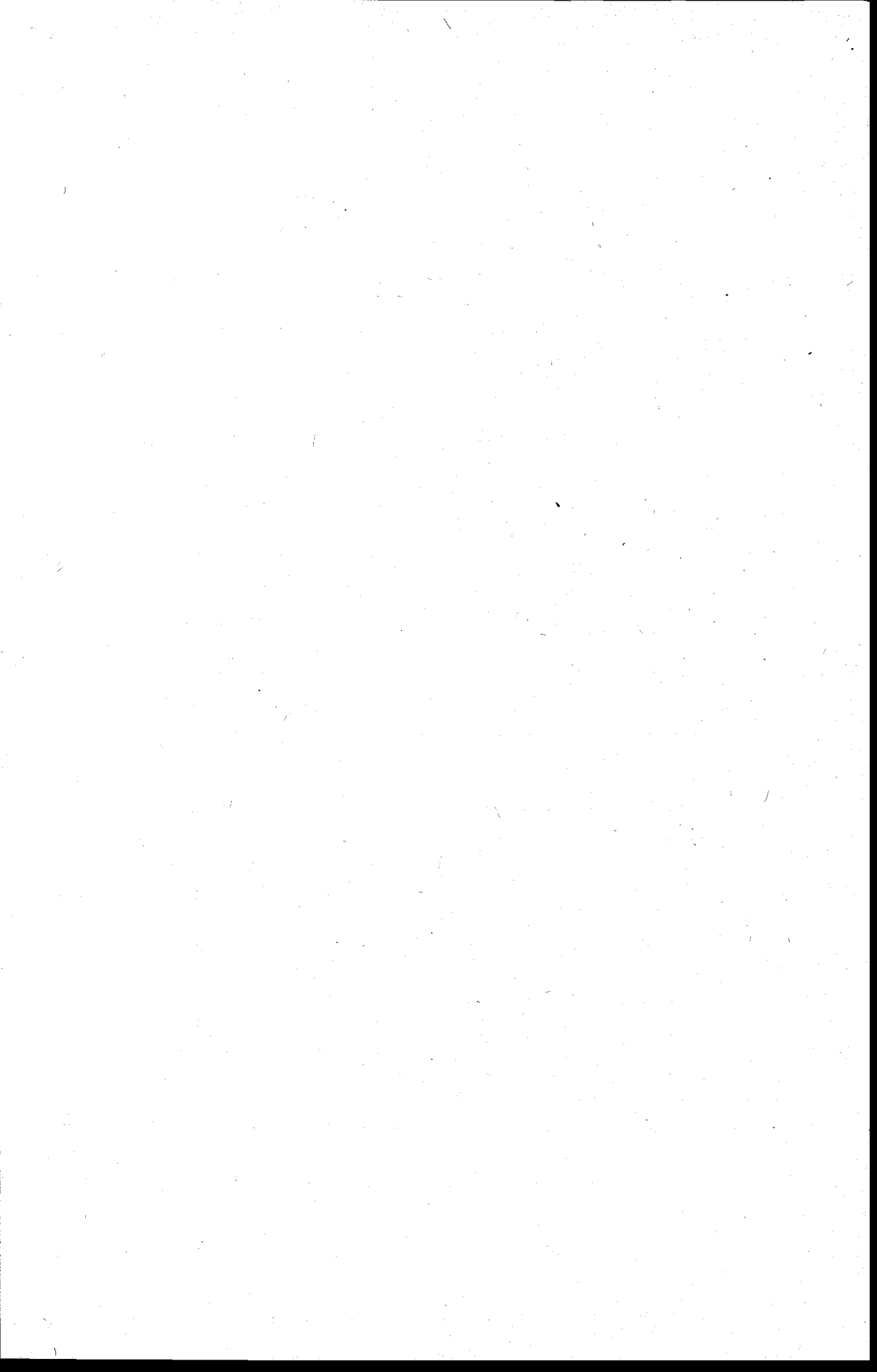



Folkemængde fordelt efter Livsstilling

med Angivelse af

Alder og ægteskabelig Stilling

1 Januar 1891.

---

*Profession avec l'indication de l'âge et de l'état civil.*

Tabel 1. Tilstedeværende Personer over

Erhvervskilder og Livsstillinger.	15-20	20-25	25-30	30-35	35-40	40-45	45-50	50-55
	født 1875-71.	født 1870-66.	født 1865-61.	født 1860-56.	født 1855-51.	født 1850-46.	født 1845-41.	født 1840-36.
	1	2	3	4	5	6	7	8
<b>I. Riget.</b>								
<b>1. Hovedgrupper af Livserhverv.</b>								
<b>a. Mænd.</b>								
I. Offentligt Arbejde og privat immaterielt Erhverv . . . . .	814	2 223	2 813	2 651	2 201	2 143	1 891	1 415
II. Jordbrug, Fædrift, Skovdrift, Fiskeri . . . . .	45 351	30 948	27 073	26 712	26 857	24 723	23 952	21 253
III. Grubedrift, Bergværksdrift, Industri . . . . .	17 256	17 522	16 471	14 805	13 042	10 520	9 164	7 577
IV. Handel, Omsætning og Samfærsel . . . . .	10 461	10 573	9 836	9 263	8 423	7 053	5 772	4 604
V. Husligt Arbejde samt Erhverv og Arbejde af ubestemt eller ikke nærmere betegnet Art . . . . .	6 438	2 535	1 491	991	718	644	496	471
VI. Formuesindtægt, Føderaad, Pension o. l. . . . .	102	125	133	125	178	232	379	731
VII. Uden Erhverv . . . . .	9 433	2 629	1 246	880	728	706	630	582
VIII. Uopgivet Erhverv . . . . .	21	15	16	13	6	6	5	5
<b>Tilsammen</b>	<b>89 876</b>	<b>66 570</b>	<b>59 079</b>	<b>55 440</b>	<b>52 153</b>	<b>46 027</b>	<b>42 289</b>	<b>36 638</b>
<b>b. Kvinder.</b>								
I. Offentligt Arbejde og privat immaterielt Erhverv . . . . .	362	1 248	1 387	1 103	819	729	525	440
II. Jordbrug, Fædrift, Skovdrift, Fiskeri . . . . .	24 000	17 503	9 916	6 070	4 850	4 065	3 958	3 895
III. Grubedrift, Bergværksdrift, Industri . . . . .	5 590	8 216	6 796	5 087	4 172	3 667	3 377	3 027
IV. Handel, Omsætning og Samfærsel . . . . .	1 934	2 906	1 948	1 399	1 154	1 136	1 085	1 004
V. Husligt Arbejde samt Erhverv og Arbejde af ubestemt eller ikke nærmere betegnet Art . . . . .	<sup>2)</sup> 53 255	49 734	54 556	53 047	50 177	42 852	37 601	30 890
VI. Formuesindtægt, Føderaad, Pension o. l. . . . .	144	182	231	318	400	527	860	1 443
VII. Uden Erhverv . . . . .	8 055	2 515	1 575	1 247	1 066	1 075	1 093	1 348
VIII. Uopgivet Erhverv . . . . .	49	52	21	17	17	5	15	7
<b>Tilsammen</b>	<sup>2)</sup> 93 389	82 356	76 430	68 288	62 655	54 056	48 514	42 054

\* Individus agés de 15 ans et au-dessus et appartenant à la population de fait, répartis par groupes  
<sup>1)</sup> Une traduction plus détaillée de la nomenclature des professions se trouve dans la Statistique officielle  
<sup>2)</sup> Heraf 1 gift Kvinde født 1876.

## 15 Aar fordelt efter Livsstilling og Alder. \*)

55—65 født 1835—26.	65—75 født 1825—16.	75—85 født 1815—06.	85—95 født 1805—1796.	95 Aar og derover født 1795 og tidligere.	Uopgivet Alder.	Tilsam- men.	Professions. <sup>1)</sup>
9	10	11	12	13	14	15	
							I. Le Royaume.
							1. Grandes classes professionnelles.
							a. Sexe masculin.
							I. Administration publique et professions libérales.
1 947	1 096	229	8	-	34	19 465	II. Agriculture, élevage de bétail, sylviculture, pêches.
41 136	23 940	4 746	379	9	227	297 306	III. Mines, usines, industrie.
12 802	6 821	1 175	48	-	153	127 356	IV. Commerce, transports etc.
6 675	2 831	403	16	-	166	76 076	V. Travaux domestiques; travaux mal déterminés.
999	744	181	7	-	32	15 747	VI. Subsistance provenant de revenus, rentes viagères, pensions etc.
4 760	10 946	7 038	1 567	61	20	26 397	VII. Sans profession ou revenu.
1 625	2 970	3 114	912	42	172	25 669	VIII. Professions inconnues.
7	9	3	-	-	63	169	
69 951	49 357	16 889	2 937	112	867	588 185	Total.
							b. Sexe féminin.
							I. Administration publique et professions libérales.
567	260	30	1	-	15	7 486	II. Agriculture, élevage de bétail, sylviculture, pêches.
7 251	4 341	1 108	106	5	52	87 120	III. Mines, usines, industrie.
5 580	3 726	834	37	1	45	50 155	IV. Commerce, transports etc.
1 573	857	167	5	-	13	15 181	V. Travaux domestiques; travaux mal déterminés.
51 706	28 237	6 154	514	9	417	459 149	VI. Subsistance provenant de revenus, rentes viagères, pensions etc.
6 323	11 115	7 309	1 973	79	26	30 930	VII. Sans profession ou revenu.
4 335	7 527	5 889	1 808	119	143	37 795	VIII. Professions inconnues.
16	20	3	1	-	36	259	
77 351	56 083	21 494	4 445	213	747	688 075	Total

d'âge et par professions.  
de la Norvège, troisième série no. 236, page VIII.

Tabel 1 (Forts.). Tilstedeværende Personer over

Erhvervskilder og Livsstillinger.	15-20	20-25	25-30	30-35	35-40	40-45	45-50	50-55
	født 1875-71.	født 1870-66.	født 1865-61.	født 1860-56.	født 1855-51.	født 1850-46.	født 1845-41.	født 1840-36.
	1	2	3	4	5	6	7	8
<b>2. Hovedgrupper af Livsstillinger.</b>								
<b>a. Mænd.</b>								
A. Embedsmænd .....	-	57	177	153	260	367	365	280
B. Bestillingsmænd (ved immateriel Virksomhed) .....	124	889	1 739	1 741	1 369	1 254	1 140	802
C. Private selvstændige Erhvervsdrivende .....	2 036	9 294	18 915	23 891	25 679	24 015	23 235	20 504
D. Personer, der leve af Formuesindtægt, Føderaad, Pension o.l.	102	125	133	125	178	232	379	731
E. Betjente ved den private Næringsdrift, ved privat immateriel Virksomhed samt ved de offentlige Arbejder m. m.	2 953	4 767	4 755	4 530	4 038	3 359	2 662	1 914
F. Arbejdere og andre i lignende underordnet Stilling .....	75 207	48 794	32 098	24 107	19 895	16 088	13 873	11 820
G. Personer uden Erhverv .....	9 433	2 629	1 246	880	728	706	630	582
H. Uopgiven Livsstilling .....	21	15	16	13	6	6	5	5
<b>Tilsammen</b>	<b>89 876</b>	<b>66 570</b>	<b>59 079</b>	<b>55 440</b>	<b>52 153</b>	<b>46 027</b>	<b>42 289</b>	<b>36 638</b>
<b>b. Kvinder.</b>								
B. Bestillingsmænd (ved immateriel Virksomhed) .....	57	430	621	547	369	327	215	149
C. Private selvstændige Erhvervsdrivende .....	1 889	19 267	39 366	46 094	47 064	42 015	37 945	31 798
D. Personer, der leve af Formuesindtægt, Føderaad, Pension o.l.	144	182	231	318	400	527	860	1 443
E. Betjente ved den private Næringsdrift, ved privat immateriel Virksomhed samt ved de offentlige Arbejder m. m.	2 281	3 873	3 164	2 355	1 863	1 499	1 306	1 091
F. Arbejdere og andre i lignende underordnet Stilling .....	80 914	56 037	31 452	17 710	11 876	8 608	7 080	6 218
G. Personer uden Erhverv .....	8 055	2 515	1 575	1 247	1 066	1 075	1 093	1 348
H. Uopgiven Livsstilling .....	49	52	21	17	17	5	15	7
<b>Tilsammen</b>	<b>93 389</b>	<b>82 356</b>	<b>76 430</b>	<b>68 288</b>	<b>62 655</b>	<b>54 056</b>	<b>48 514</b>	<b>42 054</b>

1) Se Side 2, Note 2.

## 15 Aar fordelt efter Livsstilling og Alder (I. Riget 2).

55-65 født 1835-26.	65-75 født 1825-16.	75-85 født 1815-06.	85-95 født 1805-1796.	95 Aar og derover født 1795 og tidligere.	Uopgivet Alder.	Tilsam- men.	Professions.
9	10	11	12	13	14	15	
							2. <i>Grandes classes sociales.</i>
							a. Sexe masculin.
							A. Fonctionnaires de l'État, nom- més par le roi.
458	281	62	1	-	-	2 461	B. Fonctionnaires et employés pu- blics inférieurs (non compris ceux des travaux publics).
964	502	107	3	-	6	10 640	C. Chefs, patrons et autres indi- vidus indépendants exerçant des professions industrielles ou des professions libérales privées.
36 862	19 199	3 562	250	5	240	207 687	D. Rentiers, individus retraités, pensionnés etc.
4 760	10 946	7 038	1 567	61	20	26 397	E. Employés dans les professions industrielles, les professions libérales privées et les tra- vaux publics.
2 542	914	114	5	-	79	32 632	F. Ouvriers, garçons, domestiques etc. (classe ouvrière).
22 733	14 536	2 889	199	4	287	282 530	G. Individus sans professions ou revenu.
1 625	2 970	3 114	912	42	172	25 669	H. Profession et état social in- connus.
7	9	3	-	-	63	169	
69 951	49 357	16 889	2 937	112	867	588 185	Total.
							b. Sexe féminin.
							B. Fonctionnaires et employées publi- ques inférieures (non compris celles des travaux publics).
164	69	13	-	-	5	2 966	C. Patronnes et autres personnes indépendantes exerçant des professions industrielles ou des professions libérales privées.
53 459	28 803	6 183	454	9	350	354 696	D. Rentières, personnes retraitées, pensionnées etc.
6 323	11 115	7 309	1 973	79	26	30 930	E. Employées dans les professions industrielles, les professions libérales privées et les travaux publics.
1 775	864	116	8	-	16	20 211	F. Ouvrières, domestiques etc. (classe ouvrière).
11 279	7 685	1 981	201	6	171	241 218	G. Personnes sans profession ou revenu.
4 335	7 527	5 889	1 808	119	143	37 795	H. Profession et état social in- connus.
16	20	3	1	-	36	259	
77 351	56 083	21 494	4 445	213	747	688 075	Total.

Tabel 1 (Forts.). Tilstedeværende Personer over 15 Aar

Erhvervskilder og Livsstillinger.	15-20	20-25	25-30	30-35	35-40	40-45	45-50	50-55
	født 1875-71.	født 1870-66.	født 1865-61.	født 1860-56.	født 1855-51.	født 1850-46.	født 1845-41.	født 1840-36.
	1	2	3	4	5	6	7	8
<b>3. Særskilt fremhævede vigtigere Livsstillinger.</b>								
a. Mænd.								
1. Embedsmænd .....	-	57	177	153	260	367	365	280
2. Bestillingsmænd ved immateriel Virksomhed .....	124	889	1 739	1 741	1 369	1 254	1 140	802
3. Private selvstændige Erhvervsdrivende ved immateriel Virksomhed .....	45	202	352	329	236	207	140	108
4. Gaardbrugere, incl. Leilendinge og Forpagtere .....	218	1 638	5 753	10 822	13 471	13 715	14 003	12 752
5. Fiskere for egen Regning ..	1 122	3 806	6 414	5 748	5 308	4 199	3 711	2 937
6. Haandværkere do. do. ....	333	2 412	3 984	4 183	3 676	3 158	2 949	2 560
7. Kjøbmænd, Handelsmænd, Agenter, Bankierer m. m.	117	780	1 618	1 913	1 844	1 648	1 386	1 177
8. Andre selvstændige Erhvervsdrivende <sup>1)</sup> .....	201	456	794	896	1 144	1 088	1 046	970
9. Føderaadsmænd .....	-	10	13	27	42	76	182	440
10. Andre med Formuesindtægt, Pension o. l. ....	102	115	120	98	136	156	197	291
11. Private Betjente ved immateriel Virksomhed .....	95	255	279	246	182	121	98	77
12. Betjente ved Jordbrug og Fædrift .....	231	536	583	379	297	231	185	110
13. Bestyrere, Ingeniører, Værkmestere o. l. ved Fabrikindustri .....	29	192	276	363	359	285	252	213
14. Betjente, incl. Bestyrere og Arbeidsformænd, ved Handel og Pengeomsætning ..	2 268	2 524	1 743	1 159	809	596	447	313
15. Betjente ved Søfart <sup>2)</sup> .....	76	650	1 042	1 448	1 441	1 193	884	613
16. Andre Betjente ved den private Næringsdrift og de offentlige Arbejder m. m.	254	610	832	935	950	933	796	588
17. Kontorbud, Arbejdere o. l. ved immateriel Virksomhed	550	820	266	182	154	194	148	148
18. Husmænd med Jord .....	10	271	1 054	1 965	2 499	2 632	2 825	2 592
19. Hjemmевærende Sønner og Slægtninge sysselsatte ved Jordbrug og Fædrift ....	21 784	10 476	5 439	2 627	1 375	657	327	222
20. Tjenere sysselsatte ved do. do.	9 631	5 273	2 266	978	547	425	363	341
21. Andre Arbejdere sysselsatte ved do. do. ....	3 198	2 679	2 693	2 340	1 861	1 579	1 442	1 392
22. Tømmerhuggere, Skovarbejdere, incl. Tjenere m. m.	1 589	1 539	1 300	1 039	857	731	644	519

<sup>1)</sup> Herunder er medtaget 1 selvstændig Erhvervsdrivende, for hvem Virksomhedens Art ikke var opgivet  
<sup>2)</sup> I Riget hjemmевærende Søfarende se Side 18 og 24. (Marins domiciliés en Norvège voir pages 19 et 25.)

## fordelt efter Livsstilling og Alder (I. Riget 3 a).

55-65 født 1835-26.	65-75 født 1825-16.	75-85 født 1815-06.	85-95 født 1805-1796.	95 Aar og derover født 1795 og tidligere.	Uopgivet Alder.	Tilsam- men.	Professions.
9	10	11	12	13	14	15	
							3. <i>Spécification des classes plus importantes.</i>
							a. Sexe masculin.
458	281	62	1	-	-	2 461	1. Fonctionnaires de l'État, nom- més par le roi.
964	502	107	3	-	6	10 640	2. Fonctionnaires et employés pu- blics inférieurs (non-compris ceux des travaux publics).
180	83	16	1	-	8	1 907	3. Chefs et autres individus indé- pendants exerçant des profes- sions libérales privées.
23 692	11 883	2 193	182	4	66	110 392	4. Agriculteurs (propriétaires et fermiers).
4 707	2 374	348	18	-	67	40 759	5. Pêcheurs.
4 625	2 700	528	21	-	37	31 166	6. Artisans.
1 764	803	133	8	-	45	13 236	7. Négociants, marchands, petits mar- chands, agents, banquiers etc.
1 894	1 356	344	20	1	17	10 227	8. Autres chefs et patrons.
3 884	9 418	5 958	1 378	56	15	21 499	9. Paysans retraités.
876	1 528	1 080	189	5	5	4 898	10. Rentiers, retraités, pensionnés etc.
92	41	5	-	-	17	1 508	11. Employés dans les professions libérales privées.
202	101	8	-	-	2	2 865	12. Employés de ferme et d'élevage de bétail.
298	96	9	-	-	1	2 373	13. Gérants, ingénieurs, chefs d'ate- lier etc. de fabriques et manu- factures.
455	173	30	1	-	29	10 547	14. Employés (de tout ordre) de com- merce, banques etc.
611	170	23	1	-	21	8 173	15. Employés dans la marine mar- chande etc. <sup>2)</sup> .
884	333	39	3	-	9	7 166	16. Autres employés dans les profes- sions industrielles, les tra- vaux publics etc.
253	189	39	3	-	3	2 949	17. Garçons de bureau, ouvriers etc. dans l'administration et la force publiques et les profes- sions libérales privées.
6 544	4 874	1 172	118	3	11	26 570	18. Tenanciers (ouvriers).
445	543	140	8	-	9	44 052	19. Parents à tous degrés aidant à la culture de la terre et à l'élevage du bétail.
557	324	45	3	-	17	20 770	20. Domestiques employés à la culture de la terre et à l'éle- vage du bétail.
3 403	2 849	645	40	1	26	24 148	21. Autres ouvriers agricoles.
958	622	113	4	-	6	9 921	22. Abatteurs de bois, ouvriers fores- tiers etc.

(Hovedgruppe V) og som ikke er specificeret under Afdeling 4 (Side 12 o. fg.).

Tabel I (Forts.). Tilstedeværende Personer over 15 Aar

Erhvervsilder og Livsstillinger.	15-20	20-25	25-30	30-35	35-40	40-45	45-50	50-55
	født 1875-71.	født 1870-66.	født 1865-61.	født 1860-56.	født 1855-51.	født 1850-46.	født 1845-41.	født 1840-36.
	1	2	3	4	5	6	7	8
23. Fiskergutter og andre Arbeidere sysselsatte ved Fiskeri, incl. Tjenere .....	7 320	4 441	1 235	464	281	193	150	116
24. Bergværks- og Grubearb. . . . .	457	455	448	387	343	269	202	157
25. Fabrikarbeidere .....	5 958	5 026	4 750	4 173	3 662	2 942	2 467	1 958
26. Haandværksarbeidere .....	9 476	7 743	5 005	3 773	3 036	2280	1 972	1 549
27. Arbeidere ved Smaaindustri	322	409	465	462	488	371	279	294
28. Arbeidere ved Anlæg og Vedligehold af Veie og and. Kommunikationer m. m. . . . .	334	690	732	667	609	426	328	272
29. Arbeidere ved Handel og Pengeomsætning .....	1 484	861	923	965	997	922	819	702
30. Vognmandsgutter og Kjørekarle, incl. Tjenere .....	1 171	937	650	494	347	239	164	132
31. Sømænd, Matroser, Dampskibsfyrbødere o. l. <sup>1)</sup> .....	3 754	3 730	2 547	1 831	1 424	1 001	791	548
32. Flødningsarb., Dykkere m. m.	200	218	202	215	190	165	136	158
33. Hjemmeværende Sønner og Slægtninge sysselsatte ved husligt eller ikke nærmere betegnet Arbeide .....	3 989	694	244	133	57	46	23	15
34. Tjenere sysselsatte ved do. do.	1 852	1 262	682	369	233	189	123	104
35. Dagarbeidere og Inderster uden nærmere Betegnelse	582	554	522	449	391	363	308	313
36. Andre Arbeidere og andre i lign. underordnet Stilling	1 546	716	675	594	544	464	362	288
37. Privat Forsørgede .....	8 737	2 162	710	277	175	130	100	87
38. Offentlig Understøttede m. m.	618	335	395	451	425	437	428	417
39. Straffanger, Omstreifere, Løsgjængere o. l. ....	78	132	141	152	128	139	102	78
b. Kvinder.								
1. Gifte Husmødre uden særskilt Erhverv .....	986	14 800	34 597	41 788	42 782	37 571	33 159	27 051
2. Selvstændige Erhvervsdrivende ved immateriel Virksomhed .....	166	400	282	177	141	122	109	78
3. Gaardbrugere, incl. Leilændinge og Forpagtere .....	29	88	192	421	746	995	1 299	1 535
4. Selvstændige Haandværksdrivende .....	28	227	325	245	199	118	129	94
5. Do. Smaaindustridrivende ..	661	3 562	3 600	2 849	2 473	2 326	2 272	2 087
6. Do. Erhvervsdrivende ved Handel og Pengeomsætning	11	134	243	382	414	497	446	458
7. Do. Erhvervsdrivende ved Herbergering og Beværtning	3	39	92	172	228	269	367	338
8. Andre selvstændige Erhvervsdrivende .....	5	17	35	60	81	117	164	157

<sup>1)</sup> Se Note 2, Side 6 og 7.



## fordelt efter Livsstilling og Alder (I. Riget 3 a Forts., 3 b).

55—65 født 1835—26.	65—75 født 1825—16.	75—85 født 1815—06	85—95 født 1805—1796.	95 Aar og derover født 1795 og tidligere.	Uopgivet Alder.	Tilsam- men.	Professions.
9	10	11	12	13	14	15	
156	73	8	1	-	17	14 455	23. Ouvriers et domestiques pêcheurs; ouvriers employés à la préparation primaire du poisson.
199	63	6	-	-	3	2 989	24. Ouvriers de mines et usines.
3 141	1 314	128	7	-	31	35 557	25. Ouvriers de fabriques.
2 493	1 287	181	2	-	48	38 845	26. Ouvriers artisans.
536	406	93	5	-	8	4 138	27. Ouvriers de la petite industrie.
							28. Ouvriers de construction et entretien des ponts et chaussées et d'autres travaux publics.
398	166	28	-	-	12	4 662	29. Ouvriers de commerce, banques etc.
1 171	562	54	1	-	3	9 464	
170	81	6	-	-	3	4 394	30. Cochers et camionneurs.
673	127	13	-	-	56	16 495	31. Marins, matelots, chauffeurs etc. <sup>1)</sup>
229	126	10	-	-	-	1 849	32. Ouvriers de flottage, plongeurs etc.
37	104	43	2	-	7	5 394	33. Parents à tous degrés aidant aux travaux domestiques etc.
184	122	22	-	-	10	5 152	34. Domestiques att. à la personne.
							35. Journaliers et ouvriers sans autre indication.
702	478	102	5	-	13	4 782	36. Autres ouvriers ou individus assimilés aux ouvriers.
484	226	41	-	-	4	5 944	37. Individus vivant à la charge du chef de la famille etc.
327	907	1 051	283	15	13	14 974	38. Individus vivant de la bienfaisance publique etc.
1 116	1 961	2 047	628	27	22	9 307	39. Détenus, bohémiens, vagabonds etc.
182	102	16	1	-	137	1 388	
							b. Sexe féminin.
							1. Femmes mariées administrant le ménage et n'ayant pas une profession spéciale.
44 327	22 777	4 721	366	5	319	305 249	2. Patronnes et autres personnes indépendantes exerçant des professions libérales privées.
134	67	6	1	-	1	1 684	3. Propriétaires agricoles, fermières etc.
2 985	1 744	472	39	2	1	10 548	
141	51	8	-	-	2	1 567	4. Métiers; patronnes.
4 245	3 210	754	35	1	22	28 097	5. Petites industrielles.
712	400	83	2	-	1	3 783	6. Marchandes etc.
549	297	56	2	-	4	2 416	7. Maîtresses d'hôtel, restauratrices etc.
366	257	83	9	1	-	1 352	8. Autres patronnes,

Tabel 1 (Forts.). Tilstedeværende Personer over 15 Aar

Erhvervskilder og Livsstillinger.	15-20	20-25	25-30	30-35	35-40	40-45	45-50	50-55
	født 1875-71.	født 1870-66.	født 1865-61.	født 1860-56.	født 1855-51.	født 1850-46.	født 1845-41.	født 1840-36.
	1	2	3	4	5	6	7	8
9. Føderaadskvinder <sup>1)</sup> . . . . .	5	4	26	40	63	106	244	659
10. Andre med Formuesindtægt, Pension o. l. . . . .	139	178	205	278	337	421	616	784
11. Bestillingsmænd ved imma- teriel Virksomhed . . . . .	57	430	621	547	369	327	215	149
12. Private Betjente ved imma- teriel Virksomhed . . . . .	76	221	219	138	109	78	55	49
13. Betjente ved Handel og Pengeomsætning . . . . .	1 214	1 598	853	418	201	106	60	33
14. Husbestyrerinder og Hus- holdersker . . . . .	236	753	952	916	791	696	669	561
15. Døtre og Slægtninge, der forestaa Huset . . . . .	640	900	782	653	594	481	453	389
16. Andre Betjente ved den pri- vate Næringsdrift og de offentlige Arbejder m. m. . . . .	115	401	358	230	168	138	69	59
17. Hjemmевærende Døtre og Slægtninge sysselsatte ved Jordbrug og Fædrift . . . . .	11 699	6 909	3 494	1 797	1 069	641	364	265
18. Tjenere sysselsatte ved do. do.	11 539	9 771	5 563	3 156	2 230	1 574	1 255	1 020
19. Husmænd med Jord (Hus- mandsenker m. m.) . . . . .	2	4	12	49	95	160	246	301
20. Andre Jordbrugsarbejdersker	497	383	383	438	523	531	580	590
21. Fabrikarbejdersker . . . . .	2 251	1 895	1 094	669	493	354	284	222
22. Arbejdersker ved Haand- værksindustri . . . . .	734	823	460	244	135	84	47	42
23. Do. ved Smaaindustri . . . . .	1 850	1 608	1 238	1 018	816	737	619	559
24. Do. ved Handel og Penge- omsætning . . . . .	151	111	67	46	59	53	60	48
25. Do. ved Herbergering og Beværtning . . . . .	450	787	458	210	101	61	44	29
26. Hjemmевærende Døtre og Slægtninge sysselsatte ved husligt eller ikke nærmere betegnet Arbejde . . . . .	29 537	15 106	7 955	4 224	2 404	1 459	1 030	943
27. Tjenere sysselsatte ved do. do.	21 501	17 664	9 618	4 788	2 815	1 818	1 426	1 102
28. Dagarbejdersker og Inderster uden nærmere Betegnelse . . . . .	160	228	293	299	349	368	371	408
29. Andre Arbejdersker og andre i lign. underordnet Stilling . . . . .	543	748	817	772	787	768	754	689
30. Privat Forsørgede . . . . .	7 487	2 093	1 026	655	407	384	365	535
31. Offentlig Understøttede m. m.	537	343	461	540	609	633	684	794
32. Straffanger, Løsgjængere o. l.	31	79	88	52	50	58	44	19

<sup>1)</sup> Herunder ikke gifte Husmødre, disse er henført under l. (Non-compris les femmes mariées administrant)

fordelt efter Livsstilling og Alder (I. Riget 3 b Forts.).

55-65 født 1835-26.	65-75 født 1825-16.	75-85 født 1815-06.	85-95 født 1805-1796.	95 Aar og derover født 1795 og tidligere.	Uopgiven Alder.	Tilsam- men.	Professions.
9	10	11	12	13	14	15	
4 056	8 120	5 783	1 713	74	19	20 912	9. Paysannes retraitées.
2 267	2 995	1 526	260	5	7	10 018	10. Rentières, retraitées, pension- nées etc.
164	69	13	-	-	5	2 966	11. Fonctionnaires publiques (non- compris celles des travaux publics).
36	18	1	-	-	6	1 006	12. Employées dans les professions libérales privées.
41	12	-	-	-	2	4 538	13. Employées de commerce, ban- ques etc.
818	359	41	1	-	4	6 797	14. Femmes de charge, ménagères.
818	452	69	7	-	3	6 241	15. Parentes à tous degrés chargées du ménage.
62	23	5	-	-	1	1 629	16. Autres employées dans les pro- fessions industrielles, les tra- vaux publics etc.
515	332	64	3	-	6	27 158	17. Parentes à tous degrés aidant à la culture de la terre et à l'élevage du bétail.
1 286	522	55	3	-	37	38 011	18. Domestiques employées à la culture de la terre et à l'éle- vage du bétail.
1 005	861	302	42	2	2	3 083	19. Tenancières (ouvrières).
1 057	638	141	11	-	6	5 778	20. Autres ouvrières agricoles.
247	56	16	-	-	7	7 588	21. Ouvrières de fabriques.
57	7	2	-	-	6	2 641	22. Ouvrières artisanes.
852	391	49	2	-	8	9 747	23. Ouvrières de la petite industrie.
101	54	3	-	-	2	755	24. Ouvrières de commerce, ban- ques etc.
30	14	2	-	-	1	2 187	25. Ouvrières d'hôtels, de restau- rants etc.
2 526	2 928	1 081	129	4	28	69 354	26. Parentes à tous degrés aidant aux travaux domestiques etc.
1 493	790	111	9	-	55	63 190	27. Domestiques att. à la personne.
740	387	49	-	-	2	3 654	28. Journalières et ouvrières sans autre désignation.
1 370	705	106	2	-	11	8 072	29. Autres ouvrières et personnes assimilées aux ouvrières.
1 981	3 420	2 516	734	38	17	21 658	30. Personnes vivant à la charge du chef de la famille etc.
2 302	4 063	3 359	1 072	81	41	15 519	31. Personnes vivant de la bienfa- sance publique etc.
52	44	14	2	-	85	618	32. Détenues, bohémiennes, vaga- bondes etc.

le ménage; elles sont classées sous le numéro 1.)

Tabel 1 (Forts.). Tilstedeværende Personer over 15 Aar

Erhvervskilder og Livsstillinger.	15-20 født 1875-71.	20-25 født 1870-66.	25-30 født 1865-61.	30-35 født 1860-56.	35-40 født 1855-51.	40-45 født 1850-46.	45-50 født 1845-41.	50-55 født 1840-36.
<i>4. Detailleret Specifikation af Livsstillinger.</i>	1	2	3	4	5	6	7	8
<i>a. Mænd.</i>								
<b>A. Embedsmænd.</b>								
1. Ved den civile Administration og Domstolene m. m.	-	1	12	29	42	77	66	97
2. Ved Armeen, Udskrivningen og Intendanturen . . . . .	-	42	123	47	53	87	109	67
3. Ved Marinen . . . . .	-	14	10	5	4	17	13	9
4. Ved Sundhedsvæsenet . . . . .	-	-	3	6	18	41	33	14
5. Ved Undervisningen . . . . .	-	-	1	8	30	28	36	30
6. Ved Kirken . . . . .	-	-	28	58	113	117	108	63
<b>Tilsammen</b>	-	57	177	153	260	367	365	280
<b>B. Bestillingsmænd.</b> (ved immateriel Virksomhed).								
1. Ved den civile Administration og Domstolene m. m.	89	250	561	538	455	465	379	300
2. Ved Armeen, Udskrivningen og Intendanturen . . . . .	4	163	373	327	261	171	141	75
3. Ved Marinen . . . . .	12	50	49	36	18	27	13	8
4. Ved Sundhedsvæsenet . . . . .	-	9	50	46	43	27	31	28
5. Ved Undervisningen m. m.	18	406	674	748	547	516	517	335
6. Ved kirkelige, religiøse og moralske Anliggender . . . . .	1	11	32	46	45	48	59	56
<b>Tilsammen</b>	124	889	1 739	1 741	1 869	1 254	1 140	802
<b>C. Private selvstændige Erhvervsdrivende.</b>								
<i>I. Ved immateriel Virksomhed.</i>								
1. Advokater, Sagførere . . . . .	-	13	106	107	75	62	40	29
2. Privat praktiserende Læger	-	3	50	54	48	38	24	11
3. Andre ved Sundhedsvæsenet (Tandlæger, Dyrlæger m. m.)	1	22	36	30	15	26	17	9
4. Ved Undervisningen m. m.	13	104	73	49	20	34	22	28
5. Ved literær og kunstnerisk Virksomhed . . . . .	31	60	87	89	78	47	37	31
<b>Tilsammen</b>	45	202	352	329	236	207	140	108
<i>II. Ved Jordbrug, Fædrift, Skovdrift, Fiskeri.</i>								
1. Gaardbrugere, Selveiere . . . . .	199	1 461	5 091	9 786	12 257	12 539	12 839	11 695
2. Leilændinge, Bygselmænd . . . . .	4	51	245	431	584	653	710	681
3. Forpagtere . . . . .	15	126	417	605	630	523	454	376
4. Andre ved Jordbrug og Fædrift . . . . .	1	17	47	70	62	73	70	67
5. Ved Havedyrkning og Gartneri . . . . .	1	10	17	23	27	25	30	28
6. Ved anden Landbonæring (Flytlapper m. m.) . . . . .	5	14	25	40	55	58	48	40
7. Ved Skovdrift og Jagt . . . . .	74	47	41	30	38	39	28	24
8. Ved Fiskeri . . . . .	1 134	3 831	6 450	5 786	5 359	4 231	3 738	2 963
<b>Tilsammen</b>	1 433	5 557	12 333	16 771	19 012	18 141	17 917	15 874

fordelt efter Livsstilling og Alder (I. Riget 4 a, A—C).

55—65 født 1835—26.	65—75 født 1825—16.	75—85 født 1815—06.	85—95 født 1805—1796.	95 Aar og derover født 1795 og tidligere.	Uopgiven Alder.	Tilsam- men.	Professions.
9	10	11	12	13	14	15	
169	129	31	-	-	-	653	<i>4. Détail des professions.</i> a. Sexe masculin. <b>A. Fonctionnaires de l'État, nommés par le roi.</b> 1. Administration publique, tri- bunaux etc. 2. Armée, recrutement, inscription maritime, intendance militaire. 3. Marine de l'État. 4. Hygiène publique. 5. Enseignement. 6. Cultes.
97	58	11	1	-	-	695	
13	4	2	-	-	-	91	
27	15	5	-	-	-	162	
52	22	3	-	-	-	210	
100	53	10	-	-	-	650	
458	281	62	1	-	-	2 461	Total.
468	314	79	2	-	3	3 903	<b>B. Fonctionnaires et employés publics inférieurs.</b> 1. Administration publique, tri- bunaux etc. 2. Armée, recrutement, inscription maritime, intendance militaire. 3. Marine de l'État. 4. Hygiène publique. 5. Enseignement etc. 6. Cultes, intérêts religieux et moraux.
68	24	3	1	-	-	1 611	
11	6	2	-	-	-	232	
28	19	6	-	-	-	287	
303	75	5	-	-	3	4 147	
86	64	12	-	-	-	460	
964	502	107	3	-	6	10 640	Total.
42	17	4	-	-	-	495	<b>C. Chefs et patrons.</b> <i>I. Professions libérales.</i> 1. Avocats, notaires. 2. Médecins praticiens. 3. Autres exerçant des professions médicales. 4. Enseignement etc. 5. Sciences, lettres et arts.
11	5	2	-	-	-	246	
42	15	5	-	-	2	220	
36	20	2	-	-	1	402	
49	26	3	1	-	5	544	
180	83	16	1	-	8	1 907	Total.
21 445	10 524	1 837	141	4	60	99 878	<i>II. Agriculture, élevage de bétail, sylviculture, pêches.</i> 1. Agriculteurs propriétaires. 2. Fermiers à vie. 3. Fermiers. 4. Autres cultivateurs et éleveurs de bétail. 5. Jardinage, horticulture. 6. Autres professions rel. à l'agri- culture (éleveurs de rennes etc.). 7. Sylviculture, chasse. 8. Pêches.
1 419	820	211	26	-	3	5 838	
828	539	145	15	-	3	4 676	
136	125	29	4	1	2	704	
35	19	7	-	-	-	222	
74	44	16	1	-	-	420	
46	30	7	-	-	1	405	
4 749	2 392	352	18	-	69	41 072	
28 732	14 493	2 604	205	5	138	153 215	Total.

Tabel 1 (Forts.). Tilstedeværende Personer over 15 Aar

Erhvervskilder og Livsstillinger.	15-20	20-25	25-30	30-35	35-40	40-45	45-50	50-55
	født 1875-71.	født 1870-66.	født 1865-61.	født 1860-56.	født 1855-51.	født 1850-46.	født 1845-41.	født 1840-36.
	1	2	3	4	5	6	7	8
<b>C. III. Ved Grubedrift, Bergværksdrift og Industri.</b>								
1. Grubeceiere, Fabrik- og Brugsceiere, Værftceiere, Kontraktører o. l. ....	1	19	80	87	138	125	120	104
2. Mindre Fabrikanter, Stenbrudeiere m. m. ....	-	19	30	25	21	22	27	15
3. Haandværkere .....	333	2 412	3 984	4 183	3 676	3 158	2 949	2 560
a. Blikkenslagere .....	4	34	48	65	83	60	43	44
b. Smede .....	17	179	285	306	297	269	258	234
c. Vognmagere, Hjulmagere, Slædemagere .....	1	15	24	37	15	14	30	17
d. Farvere .....	2	5	28	22	36	30	30	26
e. Garvere .....	-	14	50	65	60	50	41	36
f. Snedkere .....	47	417	767	752	588	472	483	436
g. Bødkere .....	5	40	68	56	86	81	70	67
h. Bagere, Konditorer .....	7	49	158	163	190	113	130	100
i. Skræddere .....	54	357	395	371	345	321	324	318
j. Skomagere .....	145	894	1 301	1 288	954	887	713	592
k. Bygmestere, Tømmermestere, Tømmermænd for egen Regning .....	10	85	180	215	215	154	143	129
l. Malere .....	15	127	234	248	198	156	148	104
m. Andre .....	26	196	446	595	609	551	536	457
4. Baadbyggere .....	9	32	59	64	57	56	55	30
5. Andre selvstændige Smaa-industridrivende .....	67	119	165	110	160	140	130	154
<b>Tilsammen</b>	<b>410</b>	<b>2 601</b>	<b>4 318</b>	<b>4 469</b>	<b>4 052</b>	<b>3 501</b>	<b>3 281</b>	<b>2 863</b>
<b>IV. Ved Handel, Omsætning og Samførsel.</b>								
1. Grosserere, Kjøbmænd, Handelsmænd .....	8	217	617	832	763	670	584	544
2. Landhandlere .....	9	166	357	409	420	349	226	171
3. Handelskarle, Skrappekarle, Kræmmere .....	38	89	113	94	95	57	70	59
4. Fæhandlere .....	23	127	169	132	101	68	48	25
5. Agenter og andre Mellem-mænd .....	8	85	187	243	208	227	198	159
6. Andreselvstændige Erhvervsdrivende ved Handel og Pengeomsætning .....	31	96	175	203	257	277	260	219
7. Herbergerere, Spiseværter m. m. ....	-	15	45	80	105	101	102	86
8. Vognmænd .....	14	48	99	130	156	168	141	126
9. Stationsholdere, Fragtkjøerere m. m. ....	6	35	69	92	129	112	95	91
10. Skibsredere m. m. ....	2	6	6	10	16	34	57	70
11. Jægteceiere, Fragtemænd ...	4	41	60	86	104	81	83	73
12. Baadmænd, Færgemænd ...	5	8	15	11	25	22	33	36
<b>Tilsammen</b>	<b>148</b>	<b>933</b>	<b>1 912</b>	<b>2 322</b>	<b>2 379</b>	<b>2 166</b>	<b>1 897</b>	<b>1 659</b>

fordelt efter Livsstilling og Alder (*I. Riget 4 a, C Forts.*)

55—65 født 1835—26.	65—75 født 1825—16.	75—85 født 1815—06.	85—95 født 1805—1796.	95 Aar og derover født 1795 og tidligere.	Uopgiven Alder.	Tilsam- men.	Professions.
9	10	11	12	13	14	15	
							<i>C. III. Mines, usines, industrie.</i>
190	67	15	2	-	3	951	1. Propriétaires de mines, fabriques, manufactures; constructeurs de navires, entrepreneurs de travaux publics etc.
23	8	3	-	-	-	193	2. Petits fabricants, propriétaires de carrières etc.
4 625	2 700	528	21	-	37	31 166	3. Métiers.
83	45	5	1	-	3	518	a. Ferblantiers.
419	292	50	2	-	3	2 611	b. Forgerons, serruriers.
45	33	13	-	-	-	244	c. Carrossiers, fabricants de roues, fabricants de traîneaux.
52	14	5	-	-	-	250	d. Teinturiers.
50	34	6	1	-	-	407	e. Tanneurs.
826	522	117	5	-	4	5 436	f. Menuisiers.
168	119	32	1	-	1	794	g. Tonneliers.
132	41	2	-	-	-	1 085	h. Boulangers, pâtissiers.
538	296	58	1	-	4	3 382	i. Tailleurs.
1 035	636	113	4	-	10	8 572	j. Cordonniers.
274	109	17	-	-	2	1 533	k. Entrepreneurs de bâtiments, constructeurs, charpentiers.
194	100	21	1	-	3	1 549	l. Peintres.
809	459	89	5	-	7	4 785	m. Autres métiers.
91	73	19	2	-	1	548	4. Constructeurs de bateaux.
429	502	151	8	-	5	2 140	5. Autres petits industriels.
5 358	3 350	716	33	-	46	34 998	Total.
							<i>IV. Commerce, transport etc.</i>
774	308	53	2	-	9	5 381	1. Négociants et marchands en gros et en détail.
247	87	15	1	-	2	2 459	2. Marchands à la campagne.
89	70	10	1	-	24	809	3. Marchands ambulants, marchands forains.
49	19	-	-	-	5	766	4. Marchands de bestiaux.
210	128	18	2	-	2	1 675	5. Agents et autres commissionnaires.
395	191	37	2	-	3	2 146	6. Autres marchands, banquiers etc.
126	80	13	1	-	1	755	7. Aubergistes, restaurateurs etc.
198	77	10	-	-	-	1 167	8. Loueurs de voitures.
116	75	6	-	-	1	827	9. Maîtres de poste, relayeurs, charretiers, rouliers.
163	128	51	2	-	1	546	10. Armateurs etc. <sup>1)</sup> .
105	55	3	-	-	-	695	11. Propriétaires de navires caboteurs; caboteurs.
120	55	10	-	-	-	340.	12. Bateliers, passeurs.
2 592	1 273	226	11	-	48	17 566	Total.

Tabel 1 (Forts.). Tilstedeværende Personer over 15 Aar

Erhvervskilder og Livsstillinger.	15-20	20-25	25-30	30-35	35-40	40-45	45-50	50-55
	født 1875-71.	født 1870-66.	født 1865-61.	født 1860-56.	født 1855-51.	født 1850-46.	født 1845-41.	født 1840-36.
<b>D. Mænd, der leve af For- muesindtægt, Føderaad, Pension o. l.</b>	1	2	3	4	5	6	7	8
Godseiere, Rentenister, Kapitalister.....	75	75	81	69	87	83	111	170
Huseiere uden anden opgiven Stilling.....	2	4	5	2	13	25	37	57
Forhenværende Embeds- mænd.....	-	-	-	1	3	4	5	5
4. Forhenværende Bestillings- mænd.....	-	-	3	3	1	11	14	19
5. Føderaadsmænd.....	-	10	13	27	42	76	182	440
6. Andre.....	25	36	31	23	32	33	30	40
<b>Tilsammen</b>	<b>102</b>	<b>125</b>	<b>133</b>	<b>125</b>	<b>178</b>	<b>232</b>	<b>379</b>	<b>731</b>
<b>E. Betjente ved privat Virk- somhed samt ved de offent- lige Arbejder m. m.</b>								
<i>I. Ved immateriel Virksomhed.</i>								
1. Ved Sagførervirksomhed...	51	67	54	26	15	8	5	5
2. Ved Sundhedsvæsenet.....	2	6	9	4	5	3	2	3
3. Ved Undervisningen.....	4	37	65	41	39	17	13	9
4. Ved literær og kunstnerisk Virksomhed.....	21	68	89	81	54	33	28	21
5. Ved kirkelige, religiøse og moralske Anliggender...	17	77	62	94	69	60	50	39
<b>Tilsammen</b>	<b>95</b>	<b>255</b>	<b>279</b>	<b>246</b>	<b>182</b>	<b>121</b>	<b>98</b>	<b>77</b>
<i>II. Ved Jordbrug, Fædrift, Skovdrift og Fiskeri.</i>								
1. Ved Jordbrug og Fædrift...	231	536	583	379	297	231	185	110
2. Ved Havedyrkning, Gartneri og anden Landbonæring..	1	6	7	8	7	5	3	7
3. Ved Skovdrift og Jagt....	4	19	39	36	41	54	32	24
4. Ved Fiskeri.....	2	8	21	30	26	35	28	17
<b>Tilsammen</b>	<b>238</b>	<b>569</b>	<b>650</b>	<b>453</b>	<b>371</b>	<b>325</b>	<b>248</b>	<b>158</b>
<i>III. Ved Grubedrift, Bergværks- drift og Industri.</i>								
1. Bestyrere, Ingeniører, Værks- mestere o. l. ved Grube- drift, Fabrikdrift, de offent- lige Arbejder m. m. ....	33	217	306	404	405	310	278	233
2. Kontorfuldmægtige, Konto- rister o. l. ved do. do. ....	97	141	130	104	54	62	46	25
3. Arbejdsformænd og Opsyns- mænd ved Bergværks- og Grubedrift.....	1	1	10	13	19	18	21	10
4. Do. ved Fabrikdrift, Sten- brud m. m. ....	2	22	57	122	132	131	102	81
5. Do. ved de offentlige Arbejder m. m. ....	1	8	32	39	59	64	59	41
6. Bestyrere og Betjente ved Haandværks- og Smaa- industri.....	24	87	95	87	88	68	70	45
<b>Tilsammen</b>	<b>158</b>	<b>476</b>	<b>630</b>	<b>769</b>	<b>757</b>	<b>653</b>	<b>576</b>	<b>435</b>



fordelt efter Livsstilling og Alder (*I. Riget 4 a, D, E*).

55—65 født 1835—26.	65—75 født 1825—16.	75—85 født 1815—06.	85—95 født 1805—1796.	95 Aar og derover født 1795 og tidligere.	Uopgivet Alder.	Tilsam- men.	Profession.
9	10	11	12	13	14	15	<b>D. Individus vivant de leurs revenus, retraités, pensionnés etc.</b>
437	680	500	90	1	4	2 463	1. Grands propriétaires, rentiers, capitalistes.
161	249	114	15	-	1	685	2. Propriétaires d'immeubles sans autre profession indiquée.
18	72	95	17	-	-	220	3. Retraités: fonctionnaires de l'État, nommés par le roi.
60	131	92	12	1	-	347	4. Retraités: fonctionnaires ou employés publics inférieurs.
3 884	9 418	5 958	1 378	56	15	21 499	5. Retraités: paysans.
200	396	279	55	3	-	1 183	6. Autres.
4 760	10 946	7 038	1 567	61	20	26 397	Total.
							<b>E. Employés dans les professions industrielles, les professions libérales privées et les travaux publics.</b>
6	3	-	-	-	-	240	<i>I. Professions libérales.</i>
1	-	-	-	-	-	35	1. Clercs d'avoué etc.
3	4	1	-	-	2	235	2. Hygiène.
31	23	2	-	-	4	455	3. Enseignement.
51	11	2	-	-	11	543	4. Sciences, lettres et arts.
92	41	5	-	-	17	1 508	5. Cultes, intérêts religieux et moraux.
							Total.
							<i>II. Agriculture, élevage de bétail, sylviculture, pêches.</i>
202	101	8	-	-	2	2 865	1. Agriculture, élevage de bétail.
5	2	-	-	-	-	51	2. Jardinage, horticulture et pro- fessions relatives.
45	17	4	-	-	-	315	3. Sylviculture, chasse.
18	3	-	-	-	-	188	4. Pêches.
270	123	12	-	-	2	3 419	Total.
							<i>III. Mines, usines, industrie.</i>
325	107	11	-	-	3	2 632	1. Administrateurs, gérants, ingé- nieurs, chefs d'usines etc. de mines, fabriques, travaux publics etc.
45	16	2	-	-	-	722	2. Commis et employés de bureau de mines, fabriques, travaux publics etc.
15	6	3	-	-	-	117	3. Contres-mâtres et chefs d'ouvriers de mines et usines.
120	41	1	-	-	1	812	4. Contres-mâtres et chefs d'ouvriers de fabriques, carrières etc.
36	13	-	-	-	1	353	5. Contres-mâtres et chefs d'ouvriers des travaux publics etc.
46	19	3	1	-	-	633	6. Chefs d'atelier et employés de métiers et de petites indu- stries diverses.
587	202	20	1	-	5	5 269	Total.

Tabel 1 (Forts.). Tilstedeværende Personer over 15 Aar

Erhvervskilder og Livsstillinger.	15—20	20—25	25—30	30—35	35—40	40—45	45—50	50—55
	født 1875—71.	født 1870—66.	født 1865—61.	født 1860—56.	født 1855—51	født 1850—46.	født 1845—41.	født 1840—36.
<i>E. IV. Ved Handel, Omsætning og Samfærsel.</i>	1	2	3	4	5	6	7	8
1. Bestyrere og Kontorchefer ved Handel og Pengeomsætning.....	3	35	87	87	81	87	82	60
2. Handelsfuldmægtige, Handelsbetjente og Handelskontorister.....	2 032	2 068	1 231	661	407	245	160	97
3. Arbejdsformænd og Opsynsmænd ved Handel.....	7	27	40	61	85	91	75	64
4. Andre Betjente ved Handel og Pengeomsætning.....	226	394	385	350	236	173	130	92
5. Private Betjente ved Herbergering og Beværtning samt ved Landtransport..	4	9	30	18	11	17	13	10
6. Driftsbestyrere, Kontorchefer, Stationsmestere m. m. ved Jernbanedrift..	1	6	6	31	54	59	50	25
7. Lokomotivførere, Konduktorer.....	1	7	35	78	101	65	39	14
8. Stationskontorister og Jernbanetelegrafister.....	38	111	139	76	52	30	12	6
9. Expeditører, Vognskrivere, Pakhusformænd o. l. ved Jernbanedrift.....	1	11	15	33	74	68	58	41
10. Skibsførere.....	1	15	174	457	608	605	457	320
i Riget hjemmehørende Skibsførere.....	1	31	327	716	959	915	651	440
11. Jægteførere.....	12	74	139	213	232	201	172	154
i Riget hjemmehørende Jægteførere.....	12	75	141	215	233	204	174	156
12. Styrmand.....	36	438	563	585	428	269	148	93
i Riget hjemmehørende Styrmand.....	86	1 001	1 191	1 067	759	452	230	134
13. Dampskibsmaskinister.....	4	88	131	164	150	96	84	36
i Riget hjemmehørende Dampskibsmaskinister.....	8	162	236	262	217	128	111	40
14. Andre Betjente ved Søfart	23	35	35	29	23	22	23	10
15. Lodsoldermænd, Lodse, Kjendtmænd.....	4	5	26	61	75	108	113	104
16. Andre Betjente ved Lods-væsen, samt Bestillingsmænd og Betjente ved Havnevæsen og Fyrvæsen	5	1	10	11	22	32	33	44
17. Betjente ved Flodning m. m.	2	6	5	14	13	15	15	13
18. Bestillingsmænd og Betjente ved Post- og Telegrafvæsen samt ved Telefoner.....	53	120	124	120	72	67	68	52
Tilsammen	2 453	3 450	3 175	3 049	2 724	2 250	1 732	1 235
<i>V. Ved husligt Arbejde samt Erhverv og Arbejde af ubestemt eller ikke nærmere betegnet Art.....</i>	9	17	21	13	4	10	8	9

fordelt efter Livsstilling og Alder (*I. Riget 4 a, E Forts.*).

55-65 født 1835-26.	65-75 født 1825-16.	75-85 født 1815-06.	85-95 født 1805-1796.	95 Aar og derover født 1795 og tidligere.	Uopgivet Alder.	Tilsam- men.	Professions.
9	10	11	12	13	14	15	
							<i>E. IV. Commerce, transports etc.</i>
78	45	6	-	-	1	652	1. Administrateurs et chefs de bureau de commerce, banques etc.
107	38	7	1	-	8	7 062	2. Commis principaux de commerce, commis de magasin, employés de bureau de commerce etc.
109	37	3	-	-	1	600	3. Chefs d'ouvriers de commerce.
161	53	14	-	-	19	2 233	4. Autres employés de commerce, banques etc.
8	-	-	-	-	-	120	5. Employés d'hôtels, de restaurants etc.; transports.
41	9	-	-	-	-	282	6. Exploitation des chemins de fer: Administrateurs, chefs de bureau, chefs de station etc.
16	5	-	-	-	1	362	7. « Conducteurs.
5	5	-	-	-	-	474	8. « Employés de gare; télégraphistes.
43	15	-	-	-	-	359	9. « Expéditeurs, inspecteurs, chefs de bagage etc.
290	97	13	1	-	7	3 045	10. Capitaines de navire. Capitaines de navire domiciliés dans le royaume.
356	101	13	1	-	60	4 571	11. Capitaines au cabotage. Capitaines au cabotage domiciliés dans le royaume.
164	50	9	-	-	3	1 423	12. Seconds. Seconds domiciliés dans le royaume.
165	49	9	-	-	3	1 436	13. Mécaniciens de bateau à vapeur. Mécaniciens de bateau à vapeur domiciliés dans le royaume.
80	9	1	-	-	7	2 657	14. Autres employés dans la marine marchande etc.
107	10	1	-	-	36	5 074	15. Pilotes-majors, pilotes.
52	9	-	-	-	4	818	16. Autres employés du pilotage; fonctionnaires et employés des ports et des phares.
57	9	-	-	-	3	1 233	17. Employés de flottage etc.
25	5	-	-	-	-	230	18. Employés des postes et télégraphes; employés de téléphone.
185	74	4	-	-	1	760	
82	43	10	-	-	-	293	
26	12	2	-	-	-	123	
106	31	5	2	-	2	822	
1 578	537	74	4	-	54	22 315	Total.
15	11	3	-	-	1	121	<i>V. Travaux domestiques, travaux mal déterminés.</i>

Tabel 1 (Forts.). Tilstedeværende Personer over 15 Aar

Erhvervskilder og Livsstillinger.	15-20	20-25	25-30	30-35	35-40	40-45	45-50	50-55
	født 1875-71.	født 1870-66.	født 1865-61.	født 1860-56.	født 1855-51.	født 1850-46.	født 1845-41.	født 1840-36.
	1	2	3	4	5	6	7	8
<b>F. Arbejdere og andre i lignende underordnet Stilling.</b>								
<i>I. Ved immateriel Virksomhed.</i>								
1. Ved den civile Administration, Domstolene, Sagførervirksomhed m. m. ....	34	32	38	34	37	31	35	42
2. Ved Armeen, Udskrivningen og Intendanturen .....	395	641	63	31	19	15	18	6
3. Ved Marinen .....	26	33	16	10	7	2	5	1
4. Ved Sundhedsvæsenet .....	20	64	82	66	48	66	28	35
5. Ved Undervisningen .....	6	5	17	10	12	23	26	18
6. Ved literær og kunstnerisk Virksomhed .....	66	37	37	24	17	26	10	10
7. Ved kirkelige, religiøse og moralske Anliggender ...	3	8	13	7	14	31	26	36
Tilsammen	550	820	266	182	154	194	148	148
<i>II. Ved Jordbrug, Fædrift, Skovdrift og Fiskeri.</i>								
1. Husmænd med Jord .....	10	271	1 054	1 965	2 499	2 632	2 825	2 592
2. Hos Gaardbrugere (Selveiere) hjemmевærende Sønner og Slægtinge sysselsatte ved Jordbrug og Fædrift ....	16 494	8 517	4 419	2 087	1 111	505	246	169
3. Hos Husmænd hjemmевærende Sønner og Slægtinge sysselsatte ved do. do.	2 032	837	460	263	163	84	42	20
4. Hos andre hjemmевærende Sønner og Slægtinge sysselsatte ved do. do. ....	3 258	1 122	560	277	101	68	39	33
5. Tjenere sysselsatte ved Jordbrug .....	9 313	5 158	2 185	902	479	363	300	288
6. Kvægrogtere, Budeier o. l.	318	115	81	76	68	62	63	53
7. Dagarbejdere ved Jordbrug	2 326	2 562	2 526	2 152	1 642	1 378	1 232	1 170
8. Husmænd uden Jord, Jætere, Meieriarb. og andre Arb. syss. v. Jordbrug og Fædrift	872	117	167	188	219	201	210	222
9. Arbejdere ved Havedyrkning og Gartneri .....	99	63	61	57	38	34	28	34
10. Do. ved anden Landbonæring	49	80	42	18	16	6	8	5
11. Tømmerhuggere, Skovarbejdere .....	1 234	1 399	1 236	993	817	693	599	468
12. Tjenere sysselsatte ved Skovdrift .....	143	71	34	12	9	5	5	8
13. Andre Arbejdere ved Skovdrift m. m. ....	212	69	30	34	31	33	40	43
14. Tjenere syss. ved Fiskeri ...	862	909	369	128	65	48	27	35
15. Andre Arbejdere syss. ved do.	6 458	3 532	866	336	216	145	123	81
Tilsammen	43 680	24 822	14 090	9 488	7 474	6 257	5 787	5 221

fordelt efter Livsstilling og Alder (*I. Riget 4 a, F.*)

55-65 født 1835-26.	65-75 født 1825-16.	75-85 født 1815-06.	85-95 født 1805-1796.	95 Aar og derover født 1795 og tidligere.	Uopgiven Alder.	Tilsam- men.	Professions.
9	10	11	12	13	14	15	
							<b>F. Ouvriers et individus assimilés aux ouvriers.</b>
							<i>I. Professions libérales.</i>
							1. Administration publique, professions judiciaires etc.
56	46	11	1	-	-	397	2. Armée, recrutement, inscription maritime, intendance militaire.
26	11	1	1	-	2	1 229	3. Marine de l'État.
3	1	-	-	-	-	104	4. Hygiène.
41	21	2	-	-	1	474	5. Enseignement.
21	16	3	-	-	-	157	6. Sciences, lettres et arts.
18	11	-	-	-	-	256	7. Cultes, intérêts religieux et moraux.
88	83	22	1	-	-	332	
253	189	39	3	-	3	2 949	<b>Total.</b>
							<i>II. Agriculture, élevage de bétail, sylviculture, pêches.</i>
6 544	4 874	1 172	118	3	11	26 570	1. Tenanciers (ouvriers).
							2. Parents à tous degrés aidant à la culture de la terre et à l'élevage du bétail: chez des agriculteurs propriétaires.
332	342	84	3	-	6	34 315	3. Parents à tous degrés aidant à la culture de la terre et à l'élevage du bétail: chez des tenanciers.
47	59	26	2	-	2	4 037	4. Parents à tous degrés aidant à la culture de la terre et à l'élevage du bétail: chez d'autres cultivateurs etc.
66	142	30	3	-	1	5 700	5. Domestiques de ferme.
454	254	34	2	-	16	19 748	6. Gardes de bétail etc.
103	70	11	1	-	1	1 022	7. Laboureurs.
2707	1 994	355	9	-	20	20 073	8. Tenanciers sans terre, bergers, ouvriers de vâcherie et autres ouvriers agricoles etc.
696	855	290	31	1	6	4 075	9. Ouvriers jardiniers.
66	35	6	-	-	-	521	10. Ouvriers dans les professions relatives à l'agriculture.
5	4	1	-	-	1	235	
820	421	46	1	-	5	8 732	11. Abatteurs de bois.
12	8	-	-	-	-	307	12. Domestiques employés dans l'exploitation des forêts.
126	193	67	3	-	1	882	13. Autres ouvriers forestiers etc.
30	9	-	-	-	3	2 485	14. Domestiques employés à la pêche.
126	64	8	1	-	14	11 970	15. Autres ouvriers pêcheurs.
12 134	9 324	2 130	174	4	87	140 672	<b>Total.</b>

Tabel 1 (Forts.). Tilstedeværende Personer over 15 Aar

Erhvervskilder og Livsstillinger.	15-20	20-25	25-30	30-35	35-40	40-45	45-50	50-55
	født 1875-71.	født 1870-66.	født 1865-61.	født 1860-56.	født 1855-51.	født 1850-46.	født 1845-41.	født 1840-36.
<i>F. III. Ved Grubedrift, Bergværksdrift og Industri.</i>	1	2	3	4	5	6	7	8
1. Arbejdere ved Bergværks- og Grubedrift . . . . .	457	455	448	387	343	269	202	157
2. Do. ved Stenbrud, Torvdrift, Isdrift . . . . .	141	122	123	105	95	78	59	49
3. Do. ved Fabrikindustri . . . . .	5 958	5 026	4 750	4 173	3 662	2 942	2 467	1 958
a. Teglværksarbejdere . . . . .	124	122	181	140	141	115	96	70
b. Glasværksarbejdere . . . . .	116	93	75	57	60	40	28	24
c. Jernstøberiarbejdere . . . . .	282	232	236	194	166	124	75	79
d. Mekaniske Arbejdere, Maskinarbejdere, Vognfabrikarbejdere m. m. . . . .	971	913	703	569	402	291	210	188
e. Værftsarbejdere, Skibsbyggerarbejdere . . . . .	322	255	269	270	386	388	436	405
f. Arbejdere ved de militære Værksteder . . . . .	46	50	65	92	72	70	48	50
g. Fyrstikfabrikarbejdere . . . . .	110	79	66	49	37	26	25	12
h. Spinderi-, Væveri- og Trikotagefabrikarbejdere . . . . .	398	240	226	195	150	138	91	71
i. Træsliberiarbejdere . . . . .	417	416	364	309	225	149	113	69
j. Cellulosefabrikarbejdere . . . . .	184	222	229	171	145	74	56	40
k. Papirfabrikarbejdere . . . . .	148	136	118	112	76	55	40	28
l. Garveri- og Barkemøllearbejdere . . . . .	20	27	21	19	20	17	23	27
m. Sagbrugs- og Høvlerimestere	6	50	112	124	145	131	139	92
n. Andre Sagbrugs- og Høvleri- arbejdere . . . . .	1 614	1 107	1 006	888	813	717	600	449
o. Kornmøllearbejdere . . . . .	243	230	192	169	123	101	77	58
p. Bryggeri-, Brønderi- og Malteriarbejdere . . . . .	76	112	150	164	166	122	103	67
q. Andre Fabrikarbejdere . . . . .	881	742	737	651	535	384	307	229
4. Arbejdere ved Haandværks- industri . . . . .	9 476	7 743	5 005	3 773	3 036	2 280	1 972	1 549
a. Guld- og Sølvmedarbejdere	198	107	60	35	31	18	15	10
b. Blikkenslagerarbejdere . . . . .	210	149	93	71	44	38	26	14
c. Smedarbejdere . . . . .	1 126	577	240	137	97	45	49	37
d. Hjulmagerarbejdere . . . . .	72	60	40	20	12	9	12	5
e. Urmagerarbejdere . . . . .	148	105	50	21	14	7	2	4
f. Rebslagerarbejdere . . . . .	215	84	58	58	51	55	55	36
g. Seilmagerarbejdere . . . . .	50	11	16	16	16	17	11	7
h. Farverarbejdere . . . . .	50	35	43	26	11	11	9	11
i. Bogbinderarbejdere . . . . .	126	83	64	36	24	19	13	14
j. Garverarbejdere . . . . .	107	153	98	84	53	36	29	25
k. Sadelmager- og Tapetserer- arbejdere . . . . .	183	148	62	59	38	16	11	15
l. Snedkerarbejdere . . . . .	1 171	1 019	548	354	235	212	176	166
m. Bødkerarbejdere . . . . .	176	188	103	79	95	78	78	43
n. Bager- og Konditorarbejdere	614	575	344	204	184	132	122	67
o. Slagterarbejdere . . . . .	133	114	70	42	24	26	9	11
p. Skrædderarbejdere . . . . .	850	585	292	173	149	109	78	64
q. Bundtmager- og Hattemager- arbejdere . . . . .	30	27	20	19	14	13	12	7
r. Skomagerarbejdere . . . . .	2 044	1 443	755	495	317	221	162	103
s. Tømmere . . . . .	262	608	713	692	671	568	544	482
t. Murere . . . . .	277	438	478	591	585	418	374	278
u. Malerarbejdere . . . . .	513	466	359	243	166	98	70	53
v. Bogtrykkerarbejdere . . . . .	335	294	187	106	54	43	20	24
w. Andre Haandværksarbejdere	586	474	312	212	151	91	95	73

fordelt efter Livsstilling og Alder (I. Riget 4 a, F Forts.)

55-65 født 1835-26.	65-75 født 1825-16.	75-85 født 1815-06.	85-95 født 1805-1796.	95 Aar og derover født 1795 og tidligere.	Uopgivet Alder.	Tilsam- men.	Professions.
9	10	11	12	13	14	15	
199	63	6	-	-	3	2 989	<i>F. III. Mines, usines, industrie.</i>
90	33	3	-	-	-	898	1. Ouvriers de mines et usines.
3 141	1 314	128	7	-	31	35 557	2. Ouvriers de carrières, tourbières, glacières.
121	43	6	1	-	-	1 160	3. Ouvriers de fabriques.
36	9	2	-	-	1	541	a. Tuileries.
158	70	6	-	-	2	1 624	b. Verreries, verroteries.
							c. Fonderies de fer.
254	73	5	-	-	7	4 586	d. Mécaniciens, machinistes; fabri- ques de voitures etc.
752	410	35	2	-	5	3 935	e. Chantiers, construction de navires.
117	55	5	-	-	-	670	f. Manufactures militaires.
25	19	2	-	-	1	451	g. Fabriques d'allumettes.
110	45	4	-	-	1	1 669	h. Fabriques de filature, tissus et tricot.
87	18	2	-	-	1	2 170	i. Fabriq. de pâte de bois mécanique.
48	15	3	-	-	-	1 187	j. Fabriq. de pâte de bois chimique.
39	15	2	-	-	1	770	k. Fabriques de papier.
32	11	-	-	-	-	217	l. Tanneries, moulins à tan.
115	36	4	2	-	-	956	m. } Scieries, raboteries.
711	293	29	1	-	6	8 234	n. }
89	46	7	-	-	3	1 338	o. Moulins à blé.
132	41	1	-	-	-	1 134	p. Brasseries, brûleries, fabriques de malt.
315	115	15	1	-	3	4 915	q. Autres manufactures et fabriques.
2 493	1 287	181	2	-	48	38 845	4. Ouvriers artisans.
15	5	1	-	-	2	497	a. Orfèvres, orfèvres en argenterie.
18	8	3	-	-	1	675	b. Ferblantiers.
53	43	2	-	-	2	2 408	c. Forgerons, serruriers.
9	6	-	-	-	-	245	d. Carrossiers.
4	3	-	-	-	-	358	e. Horlogers.
40	23	4	1	-	-	680	f. Cordiers.
17	14	2	-	-	-	177	g. Voiliers.
8	5	1	-	-	-	210	h. Teinturiers.
17	5	1	-	-	-	402	i. Relieurs.
50	32	3	-	-	3	673	j. Tanneurs.
13	5	3	-	-	-	553	k. Selliers, tapissiers.
240	123	23	-	-	9	4 276	l. Menuisiers.
106	61	22	-	-	-	1 029	m. Tonneliers.
89	38	2	-	-	3	2 374	n. Boulangers, pâtissiers.
13	6	1	-	-	-	449	o. Bouchers.
118	52	7	-	-	4	2 481	p. Tailleurs.
18	8	-	-	-	-	168	q. Pelletiers, chapeliers.
153	83	10	-	-	6	5 792	r. Cordonniers.
910	479	62	1	-	6	5 998	s. Charpentiers.
423	210	27	-	-	7	4 106	t. Maçons.
68	31	3	-	-	3	2 073	u. Peintres.
33	16	1	-	-	-	1 113	v. Typographes.
78	31	3	-	-	2	2 108	w. Autres ouvriers artisans.

Tabel 1 (Forts.). Tilstedeværende Personer over 15 Aar

Erhvervskilder og Livsstillinger.	15—20	20—25	25—30	30—35	35—40	40—45	45—50	50—55
	født 1875—71.	født 1870—66.	født 1865—61.	født 1860—56.	født 1855—51.	født 1850—46.	født 1845—41.	født 1840—36.
	1	2	3	4	5	6	7	8
5. Arbejdere ved Smaaindustri	322	409	465	462	488	371	279	294
6. Arbejdere ved Anlæg og Ved- ligeholdelse af Veie og andre Kommunikationer m. m..	334	690	732	667	609	426	328	272
<b>Tilsammen</b>	<b>16 688</b>	<b>14 445</b>	<b>11 523</b>	<b>9 567</b>	<b>8 233</b>	<b>6 366</b>	<b>5 307</b>	<b>4 279</b>
<i>IV. Ved Handel, Omsætning og Samfærsel.</i>								
1. Tomtearbejdere, Plankesor- terere .....	210	239	264	273	273	223	221	179
2. Andre Arbejdere ved Handel og Pengeomsætning .....	1 274	622	659	692	724	699	598	523
3. Arbejdere ved Herbergering og Beværtning .....	151	109	86	41	30	14	11	2
4. Kjørekarle, Vognmandsgut- ter og andre Kjørere ....	875	746	556	456	328	225	157	123
5. Tjenere sysselsatte ved Ar- beidskjøring .....	296	191	94	38	19	14	7	9
6. Kontorbud, Visergutter og andre Bud m. m. ....	244	32	19	30	47	58	46	41
7. Tjenere sysselsatte som Bud og Visergutter .....	147	6	-	-	1	1	1	1
8. Arbejdere ved Jernbanedrift	134	115	170	201	192	160	104	61
9. Sømænd, Matroser, Damp- skibsfyrbødere o. l. ....	3 754	3 730	2 547	1 831	1 424	1 001	791	548
i Riget hjemmehørende Sø- mænd o. l. ....	6 534	6 450	3 915	2 635	2 133	1 489	1 078	738
10. Skibskokke, Opvartere og andre Arbejdere ved Søfart og Baadfart .....	418	120	69	51	35	32	23	22
11. Arbejdere ved Havnevæsen, Fyrvæsen og Lodsvæsen,	18	20	38	21	28	13	18	15
12. Flødere, Lændsarbejdere, Dykkere m. m. ....	200	218	202	215	190	165	136	158
13. Arbejdere ved Postvæsen, Telegrafvæsen samt ved Telefoner .....	139	42	45	43	29	32	30	28
<b>Tilsammen</b>	<b>7 860</b>	<b>6 190</b>	<b>4 749</b>	<b>3 892</b>	<b>3 320</b>	<b>2 637</b>	<b>2 143</b>	<b>1 710</b>
<i>V. Ved husligt Arbejde samt Erhverv og Arbejde af ubestemt eller ikke nærmere betegnet Art.</i>								
1. Hjemneværende Sønner og Slægtninge sysselsatte ved husligt eller ved ikke nær- mere betegnet Arbejde...	3 989	694	244	133	57	46	23	15
2. Tjenere sysselsatte ved do. do.	1 852	1 262	682	369	233	189	123	104
3. Andre Arbejdere sysselsatte ved husligt Arbejde .....	6	7	22	27	33	36	34	30
4. Dagarbejdere, Inderster og andre Arbejdere uden nær- mere Betegnelse .....	582	554	522	449	391	363	308	313
<b>Tilsammen</b>	<b>6 429</b>	<b>2 517</b>	<b>1 470</b>	<b>978</b>	<b>714</b>	<b>634</b>	<b>488</b>	<b>462</b>



fordelt efter Livsstilling og Alder (*I. Riget 4 a, F Forts.*)

55-65 født 1835-26.	65-75 født 1825-16.	75-85 født 1815-06.	85-95 født 1805-1796.	95 Aar og derover født 1795 og tidligere.	Uopgivet Alder.	Tilsam- men.	Professions.
9 536	10 406	11 93	12 5	13 -	14 8	15 4 138	5. Ouvriers dans les petites industries.
398	166	28	-	-	12	4 662	6. Ouvriers des ponts et chaussées et autres travaux publics.
6 857	3 269	439	14	-	102	87 089	Total.
336	179	20	-	-	1	2 418	<i>IV. Commerce, transports etc.</i> 1. Ouvriers de magasin de bois, trieurs de planches.
835	383	34	1	-	2	7 046	2. Autres ouvriers de commerce et de banques.
10	5	-	-	-	-	459	3. Ouvriers d'hôtels et de restaurants.
160	73	3	-	-	3	3 705	4. Cochers et camionneurs (domestiques non-compris).
10	8	3	-	-	-	689	5. Camionneurs domestiques.
70	46	8	-	-	-	641	6. Garçons de bureau, garçons commissionnaires etc.
-	1	-	-	-	-	158	7. Commissionnaires domestiques.
86	27	3	-	-	-	1 253	8. Hommes d'équipe des chemins de fer.
673	127	13	-	-	56	16 495	9. Marins, matelots, chauffeurs etc. Marins etc. domiciliés dans le Royaume.
824	133	13	-	-	192	26 134	10. Autres ouvriers dans la marine marchande (garçons etc.); passeurs, rameurs.
26	10	3	-	-	2	811	11. Ouvriers des ports, phares et du pilotage.
24	8	-	-	-	-	203	12. Ouvriers de flottage et d'estacade flottante; plongeurs etc.
229	126	10	-	-	-	1 849	13. Ouvriers des postes et télégraphes; ouvriers de téléphone.
46	28	6	-	-	-	468	
2 505	1 021	103	1	-	64	36 195	Total.
37	104	43	2	-	7	5 394	<i>V. Travaux domestiques; travaux mal déterminés.</i> 1. Parents à tous degrés aidant aux travaux domestiques,
184	122	22	-	-	10	5 152	2. Domestiques attachés à la personne.
61	29	11	-	-	1	297	3. Autres ouvriers occupés aux travaux domestiques.
702	478	102	5	-	13	4 782	4. Journaliers et ouvriers sans autre désignation.
984	733	178	7	-	31	15 625	Total.

Tabel 1 (Forts.). Tilstedeværende Personer over 15 Aar

Erhvervskilder og Livsstillinger.	15-20	20-25	25-30	30-35	35-40	40-45	45-50	50-55
	født 1875-71.	født 1870-66.	født 1865-61.	født 1860-56.	født 1855-51.	født 1850-46.	født 1845-41.	født 1840-36.
	1	2	3	4	5	6	7	8
<b>G. Personer uden Erhverv.</b>								
1. <i>Privat Forsørgede.</i>								
a. Studerende og andre Elever forsørgede:								
1. af Embedsmænd .....	470	206	32	-	-	-	-	-
2. « Bestillingsmænd ved immateriel Virksomhed ...	498	140	30	1	-	-	-	-
3. « Selvstændige Erhvervsdrivende ved immateriel Virksomhed .....	107	46	8	-	-	-	-	-
4. « Gaardbrugere, Selveiere...	1 695	386	70	8	-	-	-	-
5. « Leilendinge og Forpagtere	116	11	1	-	-	-	-	-
6. « Fiskere, Strandsiddere...	263	12	2	-	-	-	-	-
7. « Selvstændige Haandværkere .....	528	57	16	-	-	-	-	-
8. « do. Smaaindustri drivende	91	2	1	-	-	-	-	-
9. « Grosserere, Købmænd, Handelsmænd .....	448	132	21	2	-	-	-	-
10. « Andre Handlende .....	133	21	4	-	-	-	-	-
11. « Andre selvstændige Erhvervsdrivende .....	493	119	15	3	1	-	-	-
12. « Bestillingsmænd og Betjente ved Kommunikationsanlæg, Jernbaneanlæg, Postvæsen, Telegrafvæsen samt andre offentlige Arbejder ...	136	28	6	-	-	-	-	-
13. « Betjente ved Bergværksdrift og Industri .....	141	27	4	-	-	-	-	-
14. « do. ved Handel og Pengeomsætning .....	184	42	5	-	-	-	-	-
15. « do. ved Søfart .....	300	19	2	-	-	-	-	-
16. « andre Betjente .....	90	15	4	1	-	-	-	-
17. « Husmænd med Jord .....	227	18	2	-	-	-	-	-
18. « Fabrikarbejdere .....	276	5	-	-	-	-	-	-
19. « Haandværksarbejdere ...	216	7	1	-	-	-	-	-
20. « Arbejdere ved Handel og Pengeomsætning .....	79	1	1	-	-	-	-	-
21. « Sømænd, Matroser, Dampskibsfyrbedere o. l. ....	125	1	1	-	-	-	-	-
22. « andre Arbejdere .....	326	13	1	-	-	-	-	-
23. « Personer i andre Stillinger .....	474	214	69	6	4	-	1	-
24. « UopgIVEN Forsøger .....	32	51	18	6	-	-	-	-
<b>Tilsammen</b>	<b>7 448</b>	<b>1 573</b>	<b>314</b>	<b>27</b>	<b>5</b>	<b>-</b>	<b>1</b>	<b>-</b>

fordelt efter Livsstilling og Alder (*I. Riget 4 a, G*).

55—65 født 1835—26.	65—75 født 1825—16.	75—85 født 1815—06.	85—95 født 1805—1796.	95 Aar og derover født 1795 og tidligere.	Uopgivet Alder.	Tilsam- men.	Professions.
9	10	11	12	13	14	15	
							<b>G. Individus sans profession ou revenu.</b>
							<i>1. Individus vivant à la charge du chef de famille etc.</i>
							<b>a. Étudiants, écoliers et autres élèves à la charge:</b>
						2	1. de fonctionnaires, nommés par le roi.
						710	2. « fonctionnaires et employés publics inférieurs (non-com- pris ceux des travaux publics).
						669	3. « chefs, patrons et autres indi- vidus indépendants exerçant des professions libérales privées.
						161	4. « agriculteurs propriétaires.
						2 159	5. « fermiers à vie, fermiers.
						128	6. « pêcheurs.
						277	
						601	7. « artisans.
						94	8. « petits industriels.
							9. « négociants et marchands en gros et en détail.
						603	10. « petits marchands et débitants.
						158	
						631	11. « autres chefs et patrons.
							12. « fonctionnaires et employés des ponts et chaussées, chemins de fer, postes, télégraphes et autres travaux publics.
						170	
						172	13. « employés de mines, usines et industrie.
						231	14. « employés de commerce, ban- ques etc.
						321	15. « employés dans la marine marchande etc.
						110	16. « autres employés.
						247	17. « tenanciers (ouvriers).
						281	18. « ouvriers de fabriques.
						224	19. « ouvriers artisans.
						81	20. « ouvriers de commerce, ban- ques etc.
						127	21. « marins, matelots, chauffeurs etc.
						340	22. « autres ouvriers.
						768	23. « individus exerçant d'autres professions etc.
						108	24. « chef de famille inconnu,
					3	9 371	<b>Total.</b>

Tabel 1 (Forts.). Tilstedeværende Personer over 15 Aar

Erhvervskilder og Livsstillinger.	15-20	20-25	25-30	30-35	35-40	40-45	45-50	50-55
	født 1875-71.	født 1870-66.	født 1865-61.	født 1860-56.	født 1855-51.	født 1850-46.	født 1845-41.	født 1840-36.
	1	2	3	4	5	6	7	8
<b>G. 1. b. Andre, der forsørgedes:</b>								
1. af Gaardbrugere, Selveiere..	272	177	113	90	64	36	45	30
2. « Leilændinge, Bygselmænd, Forpagtere.....	17	16	7	5	5	1	3	1
3. « Husmænd med Jord.....	94	30	17	25	13	10	4	4
4. « Andre.....	906	366	259	130	88	83	47	52
<b>Tilsammen</b>	<b>1 289</b>	<b>589</b>	<b>396</b>	<b>250</b>	<b>170</b>	<b>130</b>	<b>99</b>	<b>87</b>
<b>2. Offentlig Understøttede o. l.</b>								
a. Mænd, der levede af Fattig- understøttelse .....	587	304	370	425	399	414	405	392
b. Hospitalslemmer m. m. ....	31	31	25	26	26	23	23	25
<b>Tilsammen</b>	<b>618</b>	<b>335</b>	<b>395</b>	<b>451</b>	<b>425</b>	<b>437</b>	<b>428</b>	<b>417</b>
<b>3. Diverse.</b>								
a. Omstreifere, Taterne .....	24	34	26	20	28	25	16	15
b. Løsgjængere, Landstrygere, Betlere o. l. ....	14	8	14	9	8	14	11	8
c. Straffanger .....	13	62	75	87	52	61	41	31
d. Andre (Tvangsarbejdsfanger m. m.).....	27	28	26	36	40	39	34	24
<b>Tilsammen</b>	<b>78</b>	<b>132</b>	<b>141</b>	<b>152</b>	<b>128</b>	<b>139</b>	<b>102</b>	<b>78</b>
<b>b. Kvinder.</b>								
<b>B. Bestillingsmænd</b> (ved immateriel Virksomhed).								
1. Ved den civile Administra- tion, Domstolene, Forsvars- væsenet m. m. ....	8	19	20	20	20	25	13	12
2. Ved Sundhedsvæsenet .....	2	50	149	157	138	116	96	66
3. Ved Undervisningen m. m.	43	352	442	359	204	173	97	61
4. Ved kirkelige, religiøse og moralske Anliggender ...	4	9	10	11	7	13	9	10
<b>Tilsammen</b>	<b>57</b>	<b>430</b>	<b>621</b>	<b>547</b>	<b>369</b>	<b>327</b>	<b>215</b>	<b>149</b>
<b>C. Private selvstændige</b> <b>Erhvervsdrivende.</b>								
<b>I. Ved immateriel Virksomhed.</b>								
1. Ved Sundhedsvæsenet .....	-	1	11	10	8	11	18	15
2. Ved Undervisningen m. m.	165	393	252	148	118	102	80	60
3. Ved literær og kunstnerisk Virksomhed.....	1	6	19	19	15	9	11	3
<b>Tilsammen</b>	<b>166</b>	<b>400</b>	<b>282</b>	<b>177</b>	<b>141</b>	<b>122</b>	<b>109</b>	<b>78</b>



Tabel 1 (Forts.). Tilstedeværende Personer over 15 Aar

Erhvervskilder og Livsstillinger.	15—20	20—25	25—30	30—35	35—40	40—45	45—50	50—55
	født 1875—71.	født 1870—66.	født 1865—61.	født 1860—56.	født 1855—51.	født 1850—46.	født 1845—41.	født 1840—36.
<i>C. II. Ved Jordbrug, Fædrift, Skovdrift og Fiskeri.</i>	1	2	3	4	5	6	7	8
1. Gaardbrugere, Selveiere....	28	84	173	376	683	904	1 164	1 390
2. Leilændinge, Bygselmænd..	-	-	4	13	22	47	58	76
3. Forpagtere .....	1	4	15	32	41	44	77	69
4. Andre ved Jordbrug og Fædrift .....	1	1	11	14	20	21	36	43
5. Ved Havedyrkning og Gartneri .....	-	2	1	2	2	5	5	7
6. Ved anden Landbonæring, Skovdrift og Fiskeri....	4	10	13	28	35	47	65	51
<b>Tilsammen</b>	<b>34</b>	<b>101</b>	<b>217</b>	<b>465</b>	<b>803</b>	<b>1 068</b>	<b>1 405</b>	<b>1 636</b>
<i>III. Ved Grubedrift, Bergværksdrift og Industri.</i>								
1. Fabrik- og Brugseiere, Stenbrudelere m. m. ....	-	1	-	5	3	5	7	10
2. Ved Haandværksindustri...	28	227	325	245	199	118	129	94
3. Ved Smaaindustri .....	661	3 562	3 600	2 849	2 473	2 326	2 272	2 087
a. Spindersker og Væversker	63	346	457	437	474	547	630	715
b. Sygiger, Syersker, egen Regn.	494	2 872	2 666	1 776	1 232	934	701	566
c. Kvinder sysselsatte ved Vask og Strykning .....	16	82	196	312	444	526	583	474
d. Andre selvstændige Smaaindustri drivende .....	88	262	281	324	323	319	358	332
<b>Tilsammen</b>	<b>689</b>	<b>3 790</b>	<b>3 925</b>	<b>3 099</b>	<b>2 675</b>	<b>2 449</b>	<b>2 408</b>	<b>2 191</b>
<i>IV. Ved Handel, Omsætning og Samførsel.</i>								
1. Handlende m. m. ....	11	134	243	382	414	497	446	458
2. Hotelværtinder, Spiseværtinder m. m. ....	3	39	92	172	228	269	367	338
3. Vognmænd, Stationsholdere m. m. ....	-	-	1	2	5	15	11	10
4. Skibsredere m. m. ....	-	3	8	9	14	23	38	35
<b>Tilsammen</b>	<b>14</b>	<b>176</b>	<b>344</b>	<b>565</b>	<b>661</b>	<b>804</b>	<b>862</b>	<b>841</b>
<i>V. Ved husligt Arbejde samt Erhverv og Arbejde af ubestemt eller ikke nærmere betegnet Art.</i>								
Husmødre uden særskilt Erhverv <sup>1)</sup>	986	14 800	34 598	41 788	42 784	37 572	33 161	27 052
<b>D. Kvinder der leve af Formuesindtægt, Føderaad, Pension o. l.</b>								
1. Godseiere, Rentenister, Kapitalister .....	102	121	138	177	191	229	305	371
2. Huseiere uden anden opgiven Stilling .....	4	7	9	25	54	65	130	189
3. Pensionerede Kvinder .....	-	3	8	27	36	70	103	122
4. Føderaadskvinder .....	5	4	26	40	63	106	244	659
5. Andre .....	33	47	50	49	56	57	78	102
<b>Tilsammen</b>	<b>144</b>	<b>182</b>	<b>231</b>	<b>318</b>	<b>400</b>	<b>527</b>	<b>860</b>	<b>1 443</b>

<sup>1)</sup> Herunder indbefattet 18 ugifte Kvinder og Enker, der ernærede sig ved Barneopfostring. (Ci-inclus 18)

fordelt efter Livsstilling og Alder (I. Riget 4 b, C Forts., D).

55-65 født 1835-26.	65-75 født 1825-16.	75-85 født 1815-06.	85-95 født 1805-1796.	95 Aar og derover født 1795 og tidligere.	Uopgivet Alder.	Tilsam- men.	Professions.
9	10	11	12	13	14	15	
2 603	1 448	370	29	1	1	9 254	<i>C. II. Agriculture, élevage de bétail, sylviculture, pêche.</i>
190	138	50	5	-	-	603	1. Propriétaires agricoles.
192	158	52	5	1	-	691	2. Fermières à vie.
							3. Fermières.
131	106	44	7	1	-	436	4. Autres personnes adonnées à l'agriculture et à l'élevage de bétail.
13	13	5	-	-	-	55	5. Jardinage, horticulture.
132	75	13	1	-	-	474	6. Professions relatives à l'agri- culture; sylviculture, pêches.
3 261	1 938	534	47	3	1	11 513	Total.
							<i>III. Mines, usines, industrie.</i>
23	9	4	-	-	-	67	1. Propriétaires de manufactures, fabriques, carrières etc.
141	51	8	-	-	2	1 567	2. Métiers.
4 245	3 210	754	35	1	22	28 097	3. Petites industries diverses.
1 773	1 572	419	18	-	4	7 455	a. Fileuses, tisserandes.
889	551	100	4	-	9	12 794	b. Couturières, lingères.
							c. Blanchisseuses, repasseuses.
749	338	32	1	-	5	3 758	d. Autres petites industrielles.
834	749	203	12	1	4	4 090	
4 409	3 270	766	35	1	24	29 731	Total.
							<i>IV. Commerce, transports etc.</i>
712	400	83	2	-	1	3 783	1. Marchandes etc.
549	297	56	2	-	4	2 416	2. Maîtresses d'hôtel, restaura- trices etc.
15	12	1	-	-	-	72	3. Loueuses de voitures, maîtres- ses de poste etc.
45	38	16	1	-	-	230	4. Armateurs.
1 321	747	156	5	-	5	6 501	Total.
							<i>V. Travaux domestiques, travaux mal définis.</i>
44 334	22 781	4 721	366	5	319	305 267	Femmes mariées etc. administrant le ménage et n'ayant pas une profession spéciale.
							<i>D. Personnes vivant de leurs revenus, retraitées, pension- nées etc.</i>
1 040	1 381	729	129	4	4	4 921	1. Grandes propriétaires, rentières, capitalistes.
549	657	224	32	-	-	1 945	2. Propriétaires d'immeubles sans autre profession indiquée.
381	491	321	55	1	-	1 618	3. Pensionnées.
4 056	8 120	5 783	1 713	74	19	20 912	4. Paysannes retraitées.
297	466	252	44	-	3	1 534	5. Autres.
6 323	11 115	7 309	1 973	79	26	30 930	Total.

femmes non mariées soignant des orphelins etc.)

Tabel 1 (Forts.). Tilstedeværende Personer over 15 Aar

Erhvervskilder og Livsstillinger.	15-20 født 1875-71.	20-25 født 1870-66.	25-30 født 1865-61.	30-35 født 1860-56.	35-40 født 1855-51.	40-45 født 1850-46.	45-50 født 1845-41.	50-55 født 1840-36.
	1	2	3	4	5	6	7	8
<b>E. Betjente ved privat Virksomhed samt ved de offentlige Arbejder m. m.</b>								
<i>I. Ved immateriel Virksomhed.</i>								
1. Ved Undervisningen.....	33	125	134	93	67	45	35	30
2. Ved literær og kunstnerisk Virksomhed.....	18	39	34	12	15	14	5	4
3. Ved kirkelige, religiøse og moralske Anliggender ...	13	48	36	26	23	13	12	10
4. Ved anden immateriel Virksomhed.....	12	9	15	7	4	6	3	5
<b>Tilsammen</b>	<b>76</b>	<b>221</b>	<b>219</b>	<b>138</b>	<b>109</b>	<b>78</b>	<b>55</b>	<b>49</b>
<i>II. Ved Jordbrug, Fædrift, Skovdrift, Fiskeri.....</i>	32	151	137	74	34	19	27	17
<i>III. Ved Grubedrift, Bergværksdrift og Industri.</i>								
1. Bestyrerinder ved Fabrikindustri m. m.....	-	12	13	14	14	5	2	2
2. Kontorister o. l. ved do. ...	13	28	19	8	7	3	1	-
3. Opsynskvinder o. l. ved do.	1	4	3	1	-	2	-	-
4. Bestyrerinder, Kontorister og andre Betjente ved Haandværks- og Smaaindustri ..	9	39	29	24	18	20	1	4
<b>Tilsammen</b>	<b>23</b>	<b>83</b>	<b>64</b>	<b>47</b>	<b>39</b>	<b>30</b>	<b>4</b>	<b>6</b>
<i>IV. Ved Handel, Omsætning og Samfærsel.</i>								
1. Bestyrerinder o. l. ved Handel og Pengeomsætning ..	7	21	16	25	19	11	9	10
2. Butikjomfruer, Handelskontorister o. l. ....	1 183	1 529	795	367	163	83	40	19
3. Andre Betjente ved Handel og Omsætning m. m. ....	42	109	106	71	59	42	32	19
4. Betjente ved Postvæsen, Telegrafvæsen og Telefoner	35	94	82	57	50	54	11	18
<b>Tilsammen</b>	<b>1 267</b>	<b>1 753</b>	<b>999</b>	<b>520</b>	<b>291</b>	<b>190</b>	<b>92</b>	<b>66</b>
<i>V. Ved husligt Arbejde samt ved Erhverv og Arbejde af ubestemt eller ikke nærmere betegnet Art. ....</i>	883	1 665	1 745	1 576	1 390	1 182	1 128	953
<b>F. Arbejdere og andre i lignende underordnet Stilling.</b>								
<i>I. Ved immateriel Virksomhed.</i>								
1. Ved Sundhedsvæsenet .....	35	165	228	211	156	150	107	126
2. Ved literær og kunstnerisk Virksomhed.....	17	14	11	11	22	28	19	19
3. Ved kirkelige, religiøse og moralske Anliggender....	10	14	13	7	4	4	1	2
4. Ved anden immateriel Virksomhed.....	1	4	13	12	18	20	19	17
<b>Tilsammen</b>	<b>63</b>	<b>197</b>	<b>265</b>	<b>241</b>	<b>200</b>	<b>202</b>	<b>146</b>	<b>164</b>



fordelt efter Livsstilling og Alder (*I. Riget 4 b, E, F*).

55—65 født 1835—26.	65—75 født 1825—16.	75—85 født 1815—06.	85—95 født 1805—1796.	95 Aar og derover født 1795 og tidligere.	Uopgiven Alder.	Tilsam- men.	Profession.
9	10	11	12	13	14	15	
							<b>E. Employées dans les profes- sions industrielles, les profes- sions libérales privées et les travaux publics.</b>
							<i>I. Professions libérales.</i>
17	5	1	-	-	-	585	1. Enseignement.
6	2	-	-	-	4	153	2. Sciences, lettres et arts.
10	9	-	-	-	2	202	3. Cultes, intérêts religieux et moraux.
3	2	-	-	-	-	66	4. Autres professions libérales.
36	18	1	-	-	6	1 006	Total.
10	9	3	-	-	-	513	<i>II. Agriculture, élevage de bétail, sylviculture, pêches.</i>
1	-	-	-	-	-	63	<i>III. Mines, usines, industrie.</i>
1	-	-	-	-	-	80	1. Fabriques etc.: gérantes.
1	-	-	-	-	-	12	2. Fabriques etc.: employées de bureau.
3	1	1	-	-	-	149	3. Fabriques etc.: surveillantes.
6	1	1	-	-	-	304	4. Employées de tout ordre de métier et de petites industries diverses.
12	4	-	-	-	-	134	<i>IV. Commerce, transports etc.</i>
22	4	-	-	-	2	4 207	1. Gérantes etc. de commerce.
24	10	1	-	-	1	516	2. Demoiselles de magasin, de bou- tique etc.
12	3	-	-	-	-	416	3. Autres employées de commerce, transports etc.
70	21	1	-	-	3	5 273	4. Employées des postes et télégra- phes; employées de téléphone.
1 653	815	110	8	-	7	13 115	<i>V. Travaux domestiques, travaux mal déterminés.</i>
183	90	8	-	-	2	1 461	<b>F. Ouvrières et personnes assi- milées aux ouvrières.</b>
18	1	-	-	-	-	160	<i>I. Professions libérales.</i>
7	5	1	-	-	1	69	1. Hygiène.
25	10	1	-	-	-	140	2. Sciences, lettres et arts.
233	106	10	-	-	3	1 830	3. Cultes, intérêts religieux et moraux.
							4. Autres professions libérales.
							Total.

Tabel I (Forts.). Tilstedeværende Personer over 15 Aar

Erhvervskilder og Livsstillinger.	15—20	20—25	25—30	30—35	35—40	40—45	45—50	50—55
	født 1875—71.	født 1870—66.	født 1865—61.	født 1860—56.	født 1855—51.	født 1850—46.	født 1845—41.	født 1840—36.
	1	2	3	4	5	6	7	8
<i>F. II. Ved Jordbrug, Fædrift, Skovdrift og Fiskeri.</i>								
1. Husmandsenker m. fl., med Jord .....	2	4	12	49	95	160	246	301
2. Hos Gaardbrugere (Selveiere) hjemmeværende. Døtre og Slægtninge sysselsatte ved Jordbrug og Fædrift ....	8 328	4 998	2 413	1 130	683	369	204	162
3. Hos Husmænd hjemmeværende Døtre og Slægtninge sysselsatte ved do. do.	853	554	414	274	166	111	74	52
4. Hos andre hjemmeværende Døtre og Slægtninge sysselsatte ved do. do. ....	2 518	1 357	667	393	220	161	86	51
5. Tjenere syss. ved Jordbrug ..	3 144	2 523	1 371	753	539	331	286	186
6. Kvæggrøttersker, Budeier o. l.	8 395	7 248	4 192	2 403	1 691	1 243	969	834
7. Dagarbejdere v. Jordbrug	210	306	326	389	478	464	484	462
8. Husmænd uden Jord, Jættere, Meieriarbejdere og andre Arbejdere ved Jordbrug og Fædrift .....	287	77	57	49	45	67	96	128
9. Arbejdere ved Havedyrkning og Gartneri .....	9	8	11	7	15	12	17	20
10. Do. ved anden Landbonæring m. m. ....	58	56	17	10	8	2	4	3
11. Do. ved Fiskeri .....	130	120	82	74	73	58	60	43
<b>Tilsammen</b>	<b>23 934</b>	<b>17 251</b>	<b>9 562</b>	<b>5 531</b>	<b>4 013</b>	<b>2 978</b>	<b>2 526</b>	<b>2 242</b>
<i>III. Ved Grubedrift, Bergværksdrift og Industri.</i>								
1. Arbejdere ved Bergværksdrift, Torvdrift, Fabrikindustri m. m. ....	2 294	1 912	1 109	679	507	367	299	229
a. Arbejdere ved Bergværksdrift, Torvdrift m. m. ....	43	17	15	10	14	13	15	7
b. Fyrstikarbejdere .....	265	178	116	50	35	17	10	14
c. Spinderi-, Væveri- og Trikotagefabrikarbejdere ..	1 091	1 017	624	393	280	204	162	104
d. Andre Fabrikarbejdere ..	895	700	354	226	178	133	112	104
2. Arbejdere v. Haandværksindustri .....	734	823	460	244	135	84	47	42
3. Arbejdere v. Smaaindustri	1 850	1 608	1 238	1 018	816	737	619	559
a. Syersker, Sømmersker .....	1 456	1 268	869	569	418	303	232	177
b. Andre .....	394	340	369	449	398	434	387	382
<b>Tilsammen</b>	<b>4 878</b>	<b>4 343</b>	<b>2 807</b>	<b>1 941</b>	<b>1 458</b>	<b>1 188</b>	<b>965</b>	<b>830</b>

fordelt efter Livsstilling og Alder (*I. Riget 4 b, F Forts.*).

55-65 født 1835-26.	65-75 født 1825-16.	75-85 født 1815-06.	85-95 født 1805-1796.	95 Aar og derover født 1795 og tidligere.	Uopgiven Alder.	Tilsam- men.	Professions.
9	10	11	12	13	14	15	
1 005	861	302	42	2	2	3 083	<i>F. II. Agriculture, élevage de bétail, sylviculture, pêches.</i>
302	176	34	1	-	5	18 805	1. Tenancières (ouvrières).
77	55	12	-	-	1	2 643	2. Parentes à tous degrés aidant à la culture de la terre et à l'élevage du bétail: chez des agriculteurs propriétaires.
136	101	18	2	-	-	5 710	3. Parentes à tous degrés aidant à la culture de la terre et à l'élevage du bétail: chez des tenanciers.
226	72	9	-	-	7	9 447	4. Parentes à tous degrés aidant à la culture de la terre et à l'élevage du bétail: chez d'autres cultivateurs etc.
1 060	450	46	3	-	30	28 564	5. Domestiques de ferme etc.
758	356	35	1	-	5	4 274	6. Gardeuses de bétail.
							7. Ouvrières de ferme.
299	282	106	10	-	1	1 504	8. Tenancières (sans terre), bergères, ouvrières de laiterie et autres ouvrières agricoles.
35	12	3	-	-	-	149	9. Jardinières.
6	2	1	-	-	-	167	10. Ouvrières dans les professions relatives à l'agriculture etc.
76	27	5	-	-	-	748	11. Pêcheuses etc.
3 980	2 394	571	59	2	51	75 094	Total.
							<i>III. Mines, usines, industrie.</i>
256	57	16	-	-	7	7 732	1. Ouvrières de mines, tourbières, manufactures, fabriques etc.
9	1	-	-	-	-	144	a. Ouvrières de mines, de tourbières etc.
15	3	-	-	-	-	703	b. Ouvrières de fabriques d'allumettes.
132	24	7	-	-	5	4 043	c. Ouvrières de fabriques de filature, tissus et tricot.
100	29	9	-	-	2	2 842	d. Autres ouvrières de fabriques.
57	7	2	-	-	6	2 641	2. Ouvrières dans les métiers.
852	391	49	2	-	8	9 747	3. Ouvrières dans la petite industrie.
222	87	8	-	-	4	5 613	a. Couturières, lingères.
630	304	41	2	-	4	4 134	b. Autres.
1 165	455	67	2	-	21	20 120	Total.

Tabel 1 (Forts.). Tilstedeværende Personer over 15 Aar

Erhvervskilder og Livsstillinger.	15—20	20—25	25—30	30—35	35—40	40—45	45—50	50—55
	født 1875—71.	født 1870—66.	født 1865—61.	født 1860—56.	født 1855—51.	født 1850—46.	født 1845—41.	født 1840—36.
	1	2	3	4	5	6	7	8
<b>F. IV. Ved Handel, Omsætning og Samfersel.</b>								
1. Arbejdersker ved Handel og Pengeomsætning .....	151	111	67	46	59	53	60	48
2. Do. ved Herbergering og Beværtning .....	450	787	458	210	101	61	44	29
3. Do. ved Landtransport, Bud m. m. ....	25	6	6	3	2	1	2	3
4. Do. ved Søfart (Opvartersker m. m.) .....	19	67	67	45	23	16	19	8
5. Do. ved anden Transportvirksomhed .....	8	6	7	10	17	11	6	9
<b>Tilsammen</b>	<b>653</b>	<b>977</b>	<b>605</b>	<b>314</b>	<b>202</b>	<b>142</b>	<b>131</b>	<b>97</b>
<b>V. Ved husligt Arbejde samt Erhverv og Arbejde af ubestemt eller ikke nærmere betegnet Art.</b>								
1. Hos Gaardbrugere (incl. Leil. og Forpagtere) hjemmевærende Døtre og Slægtinge sysselsatte ved husligt eller ved ikke nærmere betegnet Arbejde .....	12 651	7 055	3 793	1 918	1 015	597	410	325
2. Hos Husmænd hjemmевærende Døtre og Slægtinge sysselsatte ved do. do. ....	2 007	1 058	771	477	316	163	105	79
3. Hos andre hjemmевærende Døtre og Slægtinge sysselsatte ved do. do., samt Selskabsdamer .....	14 883	7 007	3 410	1 843	1 081	703	518	544
4. Tjenere sysselsatte ved do. do.	21 501	17 664	9 618	4 788	2 815	1 818	1 426	1 102
5. Andre Husarbejdersker ....	184	257	328	358	427	449	482	427
6. Dagarbejdersker, Inderster m. m. uden nærm. Betegnelse	160	228	293	299	349	368	371	408
<b>Tilsammen</b>	<b>51 386</b>	<b>33 269</b>	<b>18 213</b>	<b>9 683</b>	<b>6 003</b>	<b>4 098</b>	<b>3 312</b>	<b>2 885</b>
<b>G. Personer uden Erhverv.</b>								
<b>1. Privat Forsørgede.</b>								
a. Studerende og andre Elever forsørgede:								
1. af Embedsmænd .....	220	9	1	-	-	-	-	-
2. « Bestillingsmænd ved immateriel Virksomhed...	286	28	3	-	-	-	-	-
3. « Selvstændige Erhvervsdrivende ved immateriel Virksomhed .....	78	9	2	-	-	-	-	-
4. « Gaardbrugere, Selveiere..	763	148	36	4	1	-	-	-
5. « Leilændinge, Bygselmænd, Forpagtere .....	67	2	-	2	-	-	-	-
6. « Fiskere, Strandsiddere...	194	-	-	-	-	-	-	-

1) o: filles commissionnaires, transporteuses de lait etc.

fordelt efter Livsstilling og Alder (I. Riget 4 b, F Forts., G).

55-65 født 1835-26.	65-75 født 1825-16.	75-85 født 1815-06.	85-95 født 1805-1796.	95 Aar og derover født 1795 og tidligere.	Uopgivet Alder.	Tilsam- men.	Professions.
9	10	11	12	13	14	15	
							<i>F. IV. Commerce, transports etc.</i>
101	54	3	-	-	2	755	1. Ouvrières de commerce, banques etc.
30	14	2	-	-	1	2 187	2. Ouvrières d'hôtels, de restaurants etc.
30	17	4	-	-	-	99	3. Ouvrières de transports par terre <sup>1)</sup> .
3	1	-	-	-	2	270	4. Ouvrières, filles de restaurant des bateaux à vapeur etc.
18	3	1	-	-	-	96	5. Ouvrières d'autres moyens de transport.
182	89	10	-	-	5	3 407	Total.
							<i>V. Travaux domestiques; travaux mal définés.</i>
895	963	379	62	1	13	30 077	1. Parentes à tous degrés aidant aux travaux domestiques: chez des agriculteurs (propriétaires et fermiers).
167	284	126	25	1	-	5 579	2. Parentes à tous degrés aidant aux travaux domestiques: chez des tenanciers (ouvriers).
1 470	1 685	576	42	2	16	33 780	3. Parentes à tous degrés aidant aux travaux domestiques: chez autres personnes. — Dames de compagnie.
1 493	790	111	9	-	55	63 190	4. Domestiques att. à la personne.
954	532	82	2	-	5	4 487	5. Autres ouvrières occupées aux travaux domestiques.
740	387	49	-	-	2	3 654	6. Journalières, ouvrières sans autre désignation.
5 719	4 641	1 323	140	4	91	140 767	Total.
							<i>G. Personnes sans profession ou revenu.</i>
							1. <i>Personnes vivant à la charge du chef de famille etc.</i>
							a. Étudiantes, écolières et autres élèves à la charge:
-	-	-	-	-	-	230	1. de fonctionnaires nommés par le roi.
-	-	-	-	-	-	317	2. « fonctionnaires et employés publics inférieurs (non-compris ceux des travaux publics).
-	-	-	-	-	-	89	3. « chefs, patrons et autres individus indépendants exerçant des professions libérales privées.
-	-	-	-	-	-	952	4. « agriculteurs propriétaires.
-	-	-	-	-	-	71	5. « fermiers à vie, fermiers.
-	-	-	-	-	-	194	6. « pêcheurs.

Tabel 1 (Forts.). Tilstedeværende Personer over 15 Aar

Erhvervsilder og Livsstillinger.	15-20	20-25	25-30	30-35	35-40	40-45	45-50	50-55
	født 1875-71.	født 1870-66.	født 1865-61.	født 1860-56.	født 1855-51.	født 1850-46.	født 1845-41.	født 1840-36.
7. af selvstændige Haand- værkere .....	1	2	3	4	5	6	7	8
8. « selvst. Smaaindustri-driv.	463	9	6	3	-	-	-	-
9. « Grosserere, Kjøbmænd, Handelsmænd .....	51	3	-	-	-	-	-	-
10. « andre Handlende .....	307	7	-	-	-	-	-	-
11. « andre selvstændige Er- hvervsdrivende .....	78	5	1	-	-	-	-	-
12. « Bestillingsmænd og Be- tjente ved Kommunika- tionsanlæg, Jernbane- drift, Postvæsen, Tele- grafvæsen m. m. ....	346	6	-	1	1	-	-	-
13. « Betjente ved Bergværks- drift og Industri .....	95	5	-	-	-	-	-	-
14. « do. ved Handel og Penge- omsætning .....	100	6	1	2	-	-	-	-
15. « do. ved Søfart .....	127	4	3	-	-	-	-	-
16. « andre Betjente .....	265	8	-	-	-	-	-	-
17. « Husmænd med Jord .....	64	1	-	-	-	-	-	-
18. « Fabrikarbeidere .....	147	5	-	1	-	-	-	-
19. « Haandværksarbeidere .....	251	5	1	-	-	-	-	-
20. « Arbeidere ved Handel og Pengeomsætning .....	177	3	-	-	-	-	-	-
21. « Sømænd, Matroser, Damp- skibsfyrbødere o. l. ....	83	1	-	1	-	-	-	-
22. « andre Arbeidere .....	90	4	1	-	-	-	-	-
23. « Personer i andre Stillinger	222	8	3	-	-	-	-	-
24. « uopgIVEN Forsørger .....	343	42	16	-	2	-	-	-
Tilsammen	30	15	4	1	-	-	-	-
	4 847	333	78	15	4	-	-	-
b. Andre, der forsørge:								
1. af Gaardbrugere, Selveiere..	344	247	156	117	81	76	55	69
2. « Leilendinge, Bygsemænd, Forpagtere .....	41	13	17	14	7	5	5	6
3. « Husmænd med Jord .....	86	62	40	25	15	10	8	11
4. « andre .....	2 169	1 438	735	484	300	293	297	449
Tilsammen	2 640	1 760	948	640	403	384	365	535
2. Offentlig Understøttede.								
a. Kvinder, der levede af Fattig- understøttelse .....	510	322	427	502	580	598	632	740
b. Hospitalslemmer m. m. ....	27	21	34	38	29	35	52	54
Tilsammen	537	343	461	540	609	633	684	794
3. Diverse.								
a. Omstreifere, Tattere .....	14	19	24	15	18	30	14	9
b. Løsgjængere, Landstrygere, Betlere o. l. ....	6	6	4	3	5	8	18	7
c. Strafarbeidsfanger .....	2	28	42	24	21	12	7	2
d. Andre (Tvangsarbeidsfanger m. m.) .....	9	26	18	10	6	8	5	1
Tilsammen	31	79	88	52	50	58	44	19

fordelt efter Livsstilling og Alder (*1. Riget 4 b, 6 Forts.*).

55-65 født 1835-26.	65-75 født 1825-16.	75-85 født 1815-06.	85-95 født 1805-1796.	95 Aar og derover født 1795 og tidligere.	Uopgivet Alder.	Tilsam- men.	Professions.
9	10	11	12	13	14	15	
-	-	-	-	-	-	481	7. d'artisans.
-	-	-	-	-	-	54	8. de petits industriels.
-	-	-	-	-	-	314	9. « négociants et marchands en gros et en détail.
-	-	-	-	-	-	84	10. « petits marchands et débiteurs.
-	-	-	-	-	-	354	11. « autres chefs et patrons.
-	-	-	-	-	-	100	12. « fonctionnaires et employés des ponts et chaussées, chemins de fer, postes, télégraphes et autres travaux publics.
-	-	-	-	-	-	109	13. « employés de mines, usines et industrie.
-	-	-	-	-	-	134	14. « employés de commerce, banques etc.
-	-	-	-	-	-	273	15. « employés dans la marine mar- chande etc.
-	-	-	-	-	-	65	16. « autres employés.
-	-	-	-	-	-	153	17. « tenanciers (ouvriers).
-	-	-	-	-	-	257	18. « ouvriers de fabriques et manu- factures.
-	-	-	-	-	-	180	19. « ouvriers artisans.
-	-	-	-	-	-	85	20. « ouvriers de commerce, ban- ques etc.
-	-	-	-	-	-	95	21. « marins, matelots, chauffeurs etc.
-	-	-	-	-	-	233	22. « autres ouvriers.
-	-	-	-	-	-	403	23. « individus exerçant d'autres professions etc.
-	-	-	-	-	1	51	24. « chef de famille inconnu.
-	-	-	-	-	1	5 278	Total.
272	610	657	238	16	2	2 940	b. Autres personnes vivant à la charge:
24	61	57	24	1	-	275	1. d'agriculteurs propriétaires.
54	210	228	81	7	-	837	2. de fermiers à vie, fermiers.
1 631	2 539	1 574	391	14	14	12 328	3. « tenanciers (ouvriers).
1 981	3 420	2 516	734	38	16	16 380	4. « autres.
							Total.
2 101	3 690	3 108	1 020	80	40	14 350	2. <i>Bienfaisance publique etc.</i>
							a. Personnes vivant de l'assistance publique.
201	373	251	52	1	1	1 169	b. Pauvres ou vieilles hospitalisées etc.
2 302	4 063	3 359	1 072	81	41	15 519	Total.
							3. <i>Divers.</i>
17	15	4	1	-	73	253	a. Bohémiennes.
26	26	9	1	-	10	129	b. Vagabondes, mendiants etc.
6	1	-	-	-	-	145	c. Personnes condamnées aux tra- vaux forcés.
3	2	1	-	-	2	91	d. Autres (détenues dans les mai- sons de travail etc.).
52	44	14	2	-	85	618	Total.

Tabel 1 (Forts.). Tilstedeværende Personer over 15 Aar

Erhvervskilder og Livsstillinger.	15—20	20—25	25—30	30—35	35—40
	født 1875—71.	født 1870—66.	født 1865—61.	født 1860—56.	født 1855—51.
	1	2	3	4	5
<b>II. Rigets Bygder.</b>					
1. Hovedgrupper af Livserhverv <sup>1)</sup> .					
a. Mænd.					
I. Offentligt Arbejde og privat immaterielt Erhverv	285	1 086	1 383	1 268	1 039
II. Jordbrug, Fædrift, Skovdrift, Fiskeri	44 910	30 460	26 580	26 200	26 347
III. Grubedrift, Bergværksdrift, Industri . .	9 679	10 401	9 697	8 469	7 337
IV. Handel, Omsætning og Samfærsel . . . .	5 306	5 154	4 560	4 085	3 666
V. Husligt Arbejde samt Erhverv og Arbejde af ubestemt eller ikke nærmere betegnet Art. . . . .	5 013	1 889	979	597	369
VI. Formuesindtægt, Føderaad, Pension o. l.	69	90	103	105	139
VII. Uden Erhverv . . . . .	5 346	1 442	769	581	500
VIII. Uopgivet Erhverv . . . . .	5	8	9	6	4
<b>Tilsammen</b>	<b>70 613</b>	<b>50 530</b>	<b>44 080</b>	<b>41 311</b>	<b>39 401</b>
b. Kvinder.					
I. Offentligt Arbejde og privat immaterielt Erhverv	181	585	602	422	264
II. Jordbrug, Fædrift, Skovdrift, Fiskeri	23 908	17 379	9 791	6 004	4 769
III. Grubedrift, Bergværksdrift, Industri . .	2 751	4 476	3 935	2 767	2 266
IV. Handel, Omsætning og Samfærsel . . . .	375	467	353	254	216
V. Husligt Arbejde samt Erhverv og Arbejde af ubestemt eller ikke nærmere betegnet Art. . . . .	38 966	34 202	38 649	38 366	37 331
VI. Formuesindtægt, Føderaad, Pension o. l.	86	120	144	208	242
VII. Uden Erhverv . . . . .	3 654	1 225	836	759	663
VIII. Uopgivet Erhverv . . . . .	28	21	7	7	3
<b>Tilsammen</b>	<b>69 949</b>	<b>58 475</b>	<b>54 317</b>	<b>48 787</b>	<b>45 754</b>
2. Hovedgrupper af Livsstillinger.					
a. Mænd.					
A. Embedsmænd . . . . .	-	13	58	73	128
B. Bestillingsmænd (ved immateriel Virksomhed)	60	581	1 029	986	741
C. Private selvstændige Erhvervsdrivende . .	1 847	8 318	16 632	20 802	22 472
D. Personer, der leve af Formuesindtægt, Føderaad, Pension o. l. . . . .	69	90	103	105	139
E. Betjente ved den private Næringsdrift, ved privat immateriel Virksomhed samt ved de offentlige Arbejder m. m. . . . .	1 172	1 988	2 195	2 153	1 881
F. Arbejdere og andre i lignende underordnet Stilling . . . . .	62 114	38 090	23 285	16 605	13 536
G. Personer uden Erhverv . . . . .	5 346	1 442	769	581	500
H. Uopgivet Livsstilling . . . . .	5	8	9	6	4
<b>Tilsammen</b>	<b>70 613</b>	<b>50 530</b>	<b>44 080</b>	<b>41 311</b>	<b>39 401</b>

1) De af Hensyn til Pladsen anvendte Forkortelser vil, i Tilfælde af Tvivl, let forstaaes ved Sammenligning

2) Voir la traduction de la nomenclature des professions dans la première partie du tableau présent

3) Se Side 2, Note 2.



fordelt efter Livsstilling og Alder (*II. Rigets Bygder 1 a, 1 b; 2 a*).

40—45 født 1850—46.	45—50 født 1845—41.	50—55 født 1840—36.	55—65 født 1835—26.	65—75 født 1825—16.	75—85 født 1815—06.	85—95 født 1805—1796.	95 Aar og derover født 1795 og tidligere.	Uopgivet Alder.	Tilsam- men.	
6	7	8	9	10	11	12	13	14	15	
984	893	632	796	400	87	3	-	20	8 876	II <sup>a</sup> ).
24 277	23 512	20 911	40 434	23 499	4 649	371	9	217	292 376	I.
5 787	5 055	4 196	7 037	3 887	696	31	-	119	72 391	II.
2 969	2 324	1 869	2 516	1 009	150	7	-	73	33 688	III.
										IV.
295	233	234	490	440	133	5	-	23	10 700	V.
173	300	622	4 365	10 235	6 536	1 497	60	19	24 313	VI.
485	430	406	1 173	2 221	2 501	809	37	146	16 846	VII.
2	1	-	3	6	-	-	-	33	77	VIII.
34 972	32 748	28 870	56 814	41 697	14 752	2 723	106	650	459 267	Tils.
										b.
235	155	127	183	110	12	1	-	8	2 885	I.
4 003	3 883	3 822	7 096	4 248	1 084	105	5	50	86 147	II.
1 936	1 886	1 748	3 563	2 642	648	34	1	33	28 686	III.
202	225	199	318	181	51	2	-	4	2 847	IV.
										V.
32 486	29 250	24 387	42 108	23 540	5 319	472	9	360	345 445	VI.
296	509	986	4 993	9 431	6 487	1 843	76	24	25 445	VII.
681	664	800	2 532	4 697	4 309	1 459	109	128	22 516	VIII.
1	1	5	6	6	1	-	-	18	104	Tils.
39 840	36 573	32 074	60 799	44 855	17 911	3 916	200	625	514 075	
										2.
172	140	112	144	88	16	-	-	-	944	a.
678	664	442	493	213	45	1	-	1	5 934	A.
21 016	20 353	18 029	32 631	16 910	3 125	231	5	214	182 585	B.
										C.
173	300	622	4 365	10 235	6 536	1 497	60	19	24 313	D.
										E.
1 592	1 259	906	1 164	414	42	3	-	36	14 805	
10 854	9 601	8 353	16 841	11 610	2 487	182	4	201	213 763	F.
485	430	406	1 173	2 221	2 501	809	37	146	16 846	G.
2	1	-	3	6	-	-	-	33	77	H.
34 972	32 748	28 870	56 814	41 697	14 752	2 723	106	650	459 267	Tils.

med Tabellens første Afsnit (I. Riget),  
(I. Le Royaume).

Tabel 1 (Forts.). Tilstedeværende Personer over 15 Aar

Erhvervskilder og Livsstillinger.	15—20	20—25	25—30	30—35	35—40
	født 1875—71.	født 1870—66.	født 1865—61.	født 1860—56.	født 1855—51.
	1	2	3	4	5
<b>b. Kvinder.</b>					
B. Bestillingsmænd (ved immateriel Virksomhed) . . . . .	39	247	348	266	167
C. Private selvstændige Erhvervsdrivende . . .	1 416	13 734	28 216	33 098	34 745
D. Personer, der leve af Formuesindtægt, Føderaad, Pension o. l. . . . .	86	120	144	208	242
E. Betjente ved den private Næringsdrift, ved privat immateriel Virksomhed samt ved de offentlige Arbejder m. m. . . . .	985	1 756	1 686	1 391	1 117
F. Arbejdere og andre i lignende underordnet Stilling . . . . .	63 741	41 372	23 080	13 058	8 817
G. Personer uden Erhverv . . . . .	3 654	1 225	836	759	663
H. UopgIVEN Livsstilling . . . . .	28	21	7	7	3
<b>Tilsammen</b>	<sup>1)</sup> 69 949	58 475	54 317	48 787	45 754
<b>3. Særskilt fremhævede vigtigere Livsstillinger.</b>					
<b>a. Mænd.</b>					
1. Embedsmænd . . . . .	-	13	58	73	128
2. Bestillingsmænd ved imm. Virksomhed . . .	60	581	1 029	986	741
3. Gaardbrugere, incl. Leil. og Forpagtere . . .	216	1 610	5 716	10 778	13 409
4. Fiskere for egen Regning . . . . .	1 005	3 570	6 150	5 434	5 017
5. Haandværkere do. do. . . . .	320	2 168	3 227	3 099	2 428
6. Kjøbmænd, Handelsmænd, Agenter m. m. . .	89	511	849	843	829
7. Andre selvstændige Erhvervsdrivende . . .	217	459	690	648	789
8. Føderaadsmænd . . . . .	-	10	13	27	42
9. Andre med Formuesindtægt, Pension o. l. . .	69	80	90	78	97
10. Betjente ved Jordbrug og Fædrift . . . . .	228	517	566	366	285
11. Bestyrere, Ingeniører, Værksmestere o. l. ved Fabrikindustri . . . . .	15	91	152	217	196
12. Betjente incl. Bestyrere og Arbeidsformænd ved Handel og Pengeomsætning . . .	761	690	447	290	187
13. Betjente ved Søfart . . . . .	36	360	579	728	681
14. Andre Betjente ved den priv. Næringsdrift og de offentlige Arbejder m. m. . . . .	132	330	451	552	532
15. Husmænd med Jord . . . . .	10	269	1 054	1 965	2 499
16. Hjemneværende Sønner og Slægtninge syss. ved Jordbrug og Fædrift . . . . .	21 750	10 460	5 434	2 624	1 374
17. Tjenere sysselsatte ved do. do. . . . .	9 597	5 237	2 250	969	540
18. Andre Arbejdere ved do. do. . . . .	3 169	2 637	2 640	2 302	1 820
19. Tømmerhuggere, Skovarbejdere m. m. incl. Tjenere . . . . .	1 585	1 536	1 294	1 035	855
20. Fiskergutter, Tjenere og andre Arbejdere ved Fiskeri . . . . .	7 172	4 383	1 205	445	253
21. Bergværks- og Grubearbejdere . . . . .	434	416	403	338	305
22. Fabrikarbejdere . . . . .	3 566	2 921	2 667	2 260	2 016
23. Haandværksarbejdere . . . . .	4 599	3 555	1 789	1 248	1 054
24. Arbejdere ved Smaaindustri . . . . .	236	299	323	281	312

<sup>1)</sup> Se Side 2, Note 2.

fordelt efter Livsstilling og Alder (II. Rigets Bygder 2 b; 3 a).

40—45 født 1850—46.	45—50 født 1845—41.	50—55 født 1840—36.	55—65 født 1835—26.	65—75 født 1825—16.	75—85 født 1815—06.	85—95 født 1805—1796.	95 Aar og derover født 1795 og tidligere.	Uopgiven Alder.	Tilsam- men.	
6	7	8	9	10	11	12	13	14	15	
										b.
137	91	69	71	30	6	-	-	5	1 476	B.
31 330	29 073	24 667	42 912	23 749	5 309	421	9	304	268 983	C.
296	509	986	4 993	9 431	6 487	1 843	76	24	25 445	D.
939	866	772	1 244	598	90	6	-	10	11 460	E.
6 456	5 369	4 775	9 041	6 344	1 709	187	6	136	184 091	F.
681	664	800	2 532	4 697	4 309	1 459	109	128	22 516	G.
1	1	5	6	6	1	-	-	18	104	H.
39 840	36 573	32 074	60 799	44 855	17 911	3 916	200	625	514 075	Tils.
										3.
										a.
172	140	112	144	88	16	-	-	-	944	1.
678	664	442	493	213	45	1	-	1	5 934	2.
13 647	13 937	12 695	23 555	11 798	2 168	178	4	62	109 773	3.
3 958	3 477	2 772	4 383	2 146	303	16	-	63	38 294	4.
2 021	1 803	1 545	2 880	1 728	341	15	-	36	21 611	5.
690	505	411	595	280	45	3	-	35	5 685	6.
700	631	606	1 218	958	268	19	1	18	7 222	7.
76	182	440	3 874	9 397	5 928	1 370	56	15	21 430	8.
97	118	182	491	838	608	127	4	4	2 883	9.
227	177	105	189	98	7	-	-	2	2 767	10.
148	135	111	159	44	4	-	-	-	1 272	11.
134	103	70	84	34	5	-	-	6	2 811	12.
552	399	274	242	59	5	1	-	8	3 924	13.
531	445	346	490	179	21	2	-	20	4 031	14.
2 629	2 823	2 590	6 535	4 868	1 172	118	3	11	26 546	15.
654	327	222	445	542	140	7	-	9	43 988	16.
422	360	339	549	318	45	3	-	17	20 646	17.
1 547	1 407	1 360	3 301	2 792	629	39	1	24	23 668	18.
727	641	517	951	620	112	4	-	6	9 883	19.
173	128	99	138	65	8	1	-	17	14 087	20.
242	183	136	157	54	5	-	-	3	2 676	21.
1 615	1 388	1 097	1 652	684	63	4	-	21	19 954	22.
762	733	599	980	536	73	-	-	32	15 960	23.
225	159	152	220	133	27	-	-	5	2 372	24.

Tabel 1 (Forts.). Tilstedeværende Personer over 15 Aar

Erhvervskilder og Livsstillinger.	15—20	20—25	25—30	30—35	35—40
	født 1875—71.	født 1870—66.	født 1865—61.	født 1860—56.	født 1855—51.
	1	2	3	4	5
25. Arbejdere ved Kommunikationsanlæg m. m. ....	262	563	588	506	466
26. Arbejdere ved Handel og Pengeomsætning	319	198	194	196	208
27. Vognmandsgutter og Kjørekarle, incl. Tjenere .....	883	610	390	273	185
28. Sømand, Matroser, Dampskibsfyrbødere o. l.	2 363	2 214	1 471	1 010	761
29. Flødningsarbejdere, Dykkere m. m. ....	193	212	193	201	174
30. Hjemnev. Sønder og Slægtninge syss. ved husligt eller ikke nærm. bet. Arbejde	3 055	602	225	125	52
31. Tjenere sysselsatte ved do. do. ....	1 513	910	439	223	143
32. Dagarbejdere m. m. uden nærm. Betegn.	440	369	304	235	164
33. Andre Arbejdere .....	968	699	422	369	355
34. Privat Forsørgede .....	4 871	1 156	418	206	138
35. Offentlig Understøttede m. m. ....	475	286	351	375	362
b. Kvinder.					
1. Gifte Husmødre uden særskilt Erhverv. .	740	10 675	25 052	30 482	32 101
2. Gaardbrugere, incl. Leilendinge og For- pagtere .....	28	87	190	418	740
3. Selvstændige Smaaindustri drivende .....	509	2 498	2 474	1 793	1 525
4. Selvstændige Erhvervsdrivende ved Handel og Omsætning .....	3	28	38	60	75
5. Andre selvstændige Erhvervsdrivende ...	136	446	462	345	304
6. Føderaadskvinder <sup>1)</sup> .....	5	4	26	40	62
7. Andre med Formuesindtægt, Pension o. l.	81	116	118	168	180
8. Bestillingsmænd ved imm. Virksomhed. .	39	247	348	266	167
9. Husbestyrerinder og Husholdersker .....	186	569	702	661	558
10. Døtre og Slægtninge, der forestaa Huset	534	729	643	546	460
11. Andre Betjente ved den private Nærings- drift og de offentlige Arbejder m. m.	265	458	341	184	99
12. Hjemmeværende Døtre og Slægtninge syss. ved Jordbrug og Fædrift .....	11 692	6 906	3 483	1 795	1 069
13. Tjenere sysselsatte ved do. do. ....	11 495	9 698	5 508	3 131	2 207
14. Husmænd med Jord .....	2	4	12	49	95
15. Andre Jordbrugsarbejdersker .....	484	373	365	432	509
16. Fabrikarbejdersker .....	920	782	457	266	192
17. Hjemmeværende Døtre og Slægtninge syss. ved husligt eller ikke nærm. betegnet Arbejde .....	23 245	11 928	6 568	3 488	1 982
18. Tjenere sysselsatte ved do. do. ....	13 965	9 868	5 144	2 658	1 648
19. Andre Arbejdersker .....	1 938	1 813	1 543	1 239	1 115
20. Privat Forsørgede .....	3 345	954	466	339	202
21. Offentlig Understøttede m. m. ....	309	271	370	420	461

<sup>1)</sup> Se Side 10, Note 1.

fordelt efter Livsstilling og Alder (II. Rigets Bygder 3 a Forts.; 3 b).

40—45 født 1850—46.	45—50 født 1845—41.	50—55 født 1840—36.	55—65 født 1835—26.	65—75 født 1825—16.	75—85 født 1815—06.	85—95 født 1805—1796.	95 Aar og derover født 1795 og tidligere.	UopgIVEN Alder.	Tilsam- men.	
6	7	8	9	10	11	12	13	14	15	
279	213	174	220	81	13	-	-	11	3 376	25.
168	169	131	221	93	10	-	-	-	1 907	26.
125	94	90	109	54	6	-	-	3	2 822	27.
541	410	284	323	46	8	-	-	15	9 446	28.
154	122	150	214	110	9	-	-	-	1 732	29.
44	23	13	34	102	42	2	-	5	4 324	30.
123	81	75	140	94	19	-	-	10	3 770	31.
112	116	135	297	233	68	3	-	7	2 483	32.
312	224	190	355	185	38	1	-	5	4 123	33.
101	78	63	246	652	810	238	13	8	8 998	34.
384	352	343	927	1 569	1 691	571	24	138	7 848	35.
										b.
28 637	26 023	21 507	36 412	19 244	4 124	339	5	283	235 624	1.
988	1 291	1 525	2 960	1 708	456	39	2	1	10 433	2.
1 373	1 369	1 303	2 922	2 410	616	33	1	16	18 842	3.
85	70	71	116	58	21	-	-	-	625	4.
247	320	261	502	329	92	10	1	4	3 459	5.
106	244	654	4 032	8 063	5 739	1 705	74	19	20 773	6.
190	265	332	961	1 368	748	138	2	5	4 672	7.
137	91	69	71	30	6	-	-	5	1 476	8.
492	458	412	607	258	32	-	-	4	4 939	9.
383	351	317	603	322	54	6	-	3	4 951	10.
64	57	43	34	18	4	-	-	3	1 570	11.
641	363	264	515	332	64	3	-	6	27 133	12.
1 556	1 238	1 005	1 270	515	55	3	-	37	37 718	13.
160	246	300	1 004	858	302	42	2	1	3 077	14.
521	567	579	1 027	629	139	11	-	5	5 641	15.
150	127	94	123	20	6	-	-	4	3 141	16.
1 190	831	777	2 070	2 357	905	118	4	24	55 487	17.
1 160	959	767	1 136	646	96	7	-	38	38 092	18.
1 078	1 038	989	1 896	987	142	3	-	21	13 802	19.
180	165	233	986	2 074	1 811	564	34	9	11 362	20.
501	499	567	1 546	2 623	2 498	895	75	119	11 154	21.

Tabel 1 (Forts.). Tilstedeværende Personer over 15 Aar fordelt efter Livsstilling og Alder (II. Rigets Bygder 4 a, A-C).

Erhvervskilder og Livsstillinger.	15—20 født 1875—71.	20—25 født 1870—76.	25—35 født 1865—56.	35—45 født 1855—46.	45—55 født 1845—36.	55—75 født 1835—16.	75 Aar og derover født 1815 og tidligere.	Uop- given Alder.	Tilsam- men.
<i>4. Detailleret Specifikation af Livsstillinger.</i>	1	2	3	4	5	6	7	8	9
<i>a. Mænd.</i>									
<b>A. Embedsmænd.</b>									
Ved den civile Administration og Domstolene m. m.	-	-	9	18	37	61	4	-	129
Ved Armeen, Udskrivningen og Intendanturen..	-	10	49	32	41	28	2	-	162
Ved Marinen .....	-	3	1	4	2	1	1	-	12
Ved Sundhedsvæsenet ...	-	-	5	49	36	22	2	-	114
Ved Undervisningen ....	-	-	1	11	8	9	-	-	29
Ved Kirken .....	-	-	66	186	128	111	7	-	498
<b>Tilsammen</b>	-	13	131	300	252	232	16	-	944
<b>B. Bestillingsmænd</b> (ved immateriel Virksomhed).									
Ved den civile Administration og Domstolene m. m.	42	114	296	269	222	292	34	-	1 269
Ved Armeen, Udskrivningen og Intendanturen..	2	87	416	209	94	27	1	-	836
Ved Marinen .....	1	11	6	1	2	1	-	-	22
Ved Sundhedsvæsenet ...	-	2	55	34	26	15	2	-	134
Ved Undervisningen m. m.	14	359	1 183	832	672	263	2	1	3 326
Ved kirkelige, religiøse og moralske Anliggender..	1	8	59	74	90	108	7	-	347
<b>Tilsammen</b>	60	581	2 015	1 419	1 106	706	46	1	5 934
<b>C. Private selvstændige Erhvervsdrivende.</b>									
<b>I. Ved immateriel Virksomhed.</b>									
Advokater, Sagførere ....	-	3	66	43	14	14	2	-	142
Ved Sundhedsvæsenet ...	-	10	55	34	22	34	5	1	161
Ved Undervisningen .....	11	76	70	23	15	13	-	-	208
Ved literær og kunstnerisk Virksomhed .....	26	31	58	42	16	26	3	3	205
<b>Tilsammen</b>	37	120	249	142	67	87	10	4	716
<b>II. Ved Jordbrug, Fædrift, Skovdrift, Fiskeri.</b>									
Gaardbrugere, Selveiere..	197	1 435	14 807	24 686	24 432	31 778	1 962	57	99 354
Leilændinge, Bygselmænd	4	51	675	1 234	1 390	2 229	231	3	5 817
Forpagtere .....	15	124	1 012	1 136	810	1 346	157	2	4 602
Andre ved Jordbrug og Fædrift .....	1	17	108	115	120	240	33	2	636
Ved Havedyrkning og Gartneri .....	-	7	16	19	27	26	4	-	99
Ved anden Landbonæring (Flytlapper) m. m. ....	5	14	65	113	88	114	16	-	415
Ved Skovdrift og Jagt ..	74	47	69	75	52	75	7	1	400
Ved Fiskeri .....	1 014	3 593	11 652	9 050	6 294	6 579	322	65	38 569
<b>Tilsammen</b>	1 310	5 288	28 404	36 428	33 213	42 387	2 732	130	149 892

Tabel 1 (Forts.). Tilstedeværende Personer over 15 Aar fordelt efter Livsstilling og Alder (II. Rigets Bygder 4 a, C Forts.).

Erhvervskilder og Livs- stillinger.	15—20	20—25	25—35	35—45	45—55	55—75	75 Aar og derover født 1815 og tidli- gere.	Uop- given Alder.	Tilsam- men.
	født 1875—71.	født 1870—66.	født 1865—56.	født 1855—46.	født 1845—36.	født 1835—16.			
	1	2	3	4	5	6	7	8	9
<i>C III. Ved Grubedrift, Bergværksdrift og Industri.</i>									
Grubeiere, Fabrik- og Brugseiere, Værftseiere, mindre Fabrikantey m. m.	1	19	101	158	127	130	9	3	548
Haandværkere .....	320	2 168	6 326	4 449	3 348	4 608	356	36	21 611
Blikkenslagere .....	4	24	66	67	40	71	5	3	280
Smede .....	17	175	505	460	386	561	46	3	2 153
Vognmagere, Hjulmagere, Slødemagere .....	1	14	48	21	31	62	12	-	192
Farvere .....	1	4	41	47	30	29	3	-	155
Garvere .....	-	9	86	70	39	39	4	-	247
Snedkere .....	47	400	1 325	833	641	941	76	4	4 267
Bødkere .....	5	35	104	106	80	185	29	1	545
Bagere, Konditorer .....	7	29	158	134	78	58	2	-	466
Skræddere .....	54	338	634	487	445	597	37	4	2 596
Skomagere .....	144	854	2 205	1 321	906	1 118	75	10	6 633
Bygmestere, Tømmer- mestere, Tømmermænd f. e. R. ....	10	83	360	268	186	260	11	2	1 180
Malere .....	15	108	335	187	105	164	11	3	928
Andre .....	15	95	459	448	378	523	45	6	1 969
Baadbyggere .....	9	32	121	108	81	154	21	1	527
Andre Smaaindustri- vende .....	63	106	237	250	240	814	145	4	1 859
<b>Tilsammen</b>	<b>393</b>	<b>2 325</b>	<b>6 785</b>	<b>4 965</b>	<b>3 796</b>	<b>5 706</b>	<b>531</b>	<b>44</b>	<b>24 545</b>
<i>IV. Ved Handel, Omsæt- ning og Samfærse.</i>									
Grosserere, Kjøbmænd, Handelsmænd .....	6	52	249	233	172	156	4	6	878
Landhandlere .....	9	165	763	767	395	333	15	2	2 449
Handelskarle o. l. ....	33	77	159	111	95	117	8	23	623
Fæhandlere .....	22	125	286	151	57	57	-	2	700
Agenter og andre Mellem- mænd .....	4	29	76	74	55	51	4	1	294
Andre selvst. Erhvervs- drivende ved Handel og Pengeomsætning .....	15	63	159	183	142	161	17	1	741
Herbergerere, Spiseværter m. m. ....	-	4	34	46	44	44	-	-	172
Vognmænd .....	9	16	46	66	51	49	-	-	237
Stationsholdere, Fragt- kjørere m. m. ....	1	14	85	125	95	83	2	1	406
Skibsredere m. m. 1) ....	2	1	6	26	75	156	31	-	297
Jægteiere, Fragtemænd ..	2	33	116	142	98	101	3	-	495
Baadmænd, Færgemænd ..	4	6	17	29	27	53	4	-	140
<b>Tilsammen</b>	<b>107</b>	<b>585</b>	<b>1 996</b>	<b>1 953</b>	<b>1 306</b>	<b>1 361</b>	<b>88</b>	<b>36</b>	<b>7 432</b>

Tabel 1 (Forts.). Tilstedeværende Personer over 15 Aar fordelt efter Livsstilling og Alder (II. Rigets Bygder 4 a, D, E).

Erhvervskilder og Livsstillinger.	15—20 født 1875—71.	20—25 født 1870—66.	25—35 født 1865—56.	35—45 født 1855—46.	45—55 født 1845—36.	55—75 født 1835—16.	75 Aar og derover født 1815 og tidligere.	Uop- given Alder.	Tilsam- men.
<b>D. Mænd, der leve af Formuesindtægt, Føderaad, Pension o. l.</b>	1	2	3	4	5	6	7	8	9
Godseiere, Rentenister, Kapitalister .....	54	55	127	139	219	817	426	3	1 840
Huseiere uden anden op- given Stilling .....	-	1	3	8	16	78	27	1	134
Fhv. Embedsmænd .....	-	-	-	4	5	25	23	-	57
Fhv. Bestillingsmænd .....	-	-	5	6	22	108	67	-	208
Føderaadsmænd .....	-	10	40	118	622	13 271	7 354	15	21 430
Andre .....	15	24	33	37	38	301	196	-	644
<b>Tilsammen</b>	<b>69</b>	<b>90</b>	<b>208</b>	<b>312</b>	<b>922</b>	<b>14 600</b>	<b>8 093</b>	<b>19</b>	<b>24 313</b>
<b>E. Betjente ved privat Virksomhed og de offentlige Arbejder m. m.</b>									
<b>I. Ved immateriel Virksomhed.</b>									
Ved Sagførervirksomhed m. m. ....	9	21	17	3	2	2	-	-	54
Ved Sundhedsvæsenet ...	1	2	9	3	3	-	-	-	18
Ved Undervisningen .....	3	20	50	22	7	2	-	2	106
Ved literær og kunstnerisk Virksomhed .....	1	7	20	11	4	3	-	1	47
Ved kirkelige, religiøse og moraliske Anliggender ..	6	31	59	47	31	25	1	10	210
<b>Tilsammen</b>	<b>20</b>	<b>81</b>	<b>155</b>	<b>86</b>	<b>47</b>	<b>32</b>	<b>1</b>	<b>13</b>	<b>435</b>
<b>II. Ved Jordbrug, Pæ- drift, Skovdrift og Fiskeri.</b>									
Ved Jordbrug og Fædrift Ved Havedyrkning, Gart- neri og anden Landbo- næring .....	228	517	932	512	282	287	7	2	2 767
Ved Skovdrift og Jagt ...	4	17	71	89	54	59	4	-	298
Ved Fiskeri .....	2	3	32	38	18	14	-	-	107
<b>Tilsammen</b>	<b>234</b>	<b>540</b>	<b>1 042</b>	<b>642</b>	<b>358</b>	<b>364</b>	<b>11</b>	<b>2</b>	<b>3 193</b>
<b>III. Ved Grubedrift, Berg- værksdrift og Industri.</b>									
Bestyrere, Ingeniører, Værksm. o. l. ved Grube- og Fabrikdrift, de off. Arbejder m. m. ....	17	106	415	388	271	220	5	1	1 423
Kontorfuldm., Kontorister o. l. ved do. do. ....	32	38	74	33	20	18	-	-	215
Arbeidsformænd og Op- synsm. ved Bergværks- og Grubedrift .....	1	1	21	28	26	16	2	-	95
Arbeidsformænd og Op- synsm. v. Fabrikdrift, Stenbrud m. m. ....	2	12	121	134	95	74	-	1	439
Do. v. de off. Arbejder m. m.	1	4	59	85	68	29	-	1	247



Tabel 1 (Forts.). Tilstedeværende Personer over 15 Aar fordelt efter Livsstilling og Alder (II. Rigets Bygder 4 a, E Forts.).

Erhvervskilder og Livs- stillinger.	15—20 født 1875—71.	20—25 født 1870—66.	25—35 født 1865—56.	35—45 født 1855—46.	45—55 født 1845—36.	55—75 født 1835—16.	75 Aar og derover født 1815 og tidli- gere.	Uop- given Alder.	Tilsam- men.
	1	2	3	4	5	6	7	8	9
Bestyrere og Betjente ved Haandværks- og Smaa- industri.....	5	40	72	54	39	28	1	-	239
Tilsammen	58	201	762	722	519	385	8	3	2 658
<i>IV. Ved Handel, Omsæt- ning og Samfærsel.</i>									
Bestyrere og Kontorchefer ved Handel og Penge- omsætning.....	1	21	78	58	40	19	-	-	217
Handelsfuldmægtige, Handelsbetjente o. l....	719	605	516	173	59	27	1	3	2 103
Arbejdsform. og Opsynsm. v. Handel.....	1	5	15	13	18	21	1	-	74
Andre Betjente v. Handel og Pengeomsætning....	40	59	128	77	56	51	3	3	417
Betjente ved Herbergering og Beværtning samt ved Landtransport.....	1	2	10	2	2	1	-	-	18
Driftsbestyrere, Kontor- chefer, Stationsm. m. m. ved Jernbanedrift.....	1	-	29	85	56	35	-	-	206
Lokomotivførere, Konduk- tører.....	-	1	29	37	13	6	-	1	87
Stationskontorister og Jern- banetelegrafister.....	25	63	87	24	5	2	-	-	206
Expeditorer, Vognskrivere, Pakhusformænd o. l. ved Jernbanedrift.....	1	3	24	99	70	46	-	-	243
Skibsførere.....	-	13	323	544	308	124	3	2	1 317
Jægteførere.....	9	58	267	301	195	120	3	2	955
Styrmænd.....	19	255	622	318	121	43	-	3	1 381
Dampskibsmaskinister....	1	27	72	49	37	7	-	1	194
Andre Betjente ved Søfart Lodsoldermænd, Lodse, Kjendtmænd.....	7	7	23	21	12	7	-	-	77
Andre Betjente ved Lods- væsen, samt Bestillings- mænd og Betjente ved Havnevæsen o. Fyrvæsen	1	-	10	28	58	88	6	-	191
Betjente ved Flødning, Sokning o. l.....	1	3	15	22	23	29	2	-	95
Bestillingsm. og Betjente ved Post- og Telegraf- væsen samt ved Telefoner	28	32	68	63	47	67	3	2	310
Tilsammen	856	1 159	2 377	2 019	1 237	792	24	18	8 482
<i>V. Ved husligt Arbejde samt Erhverv og Ar- bejde af ubestemt eller ikke nærmere betegnet Art.....</i>	4	7	12	4	4	5	1	-	37

Tabel 1 (Forts.). Tilstedeværende Personer over 15 Aar fordelt efter Livsstilling og Alder (II. Rigets Bygder 4 a, F).

Erhvervskilder og Livsstillinger.	15—20 født 1875—71.	20—25 født 1870—66.	25—35 født 1865—56.	35—45 født 1855—46.	45—55 født 1845—36.	55—75 født 1835—16.	75 Aar og derover født 1815 og tidligere.	Uop- given Alder.	Tilsam- men.
	1	2	3	4	5	6	7	8	9
<b>F. Arbejdere og andre i lignende underordnet Stilling.</b>									
<i>I. Ved immateriel Virk- somhed.</i>									
Ved Armeen, Udskrivnin- gen og Intendanturen . .	142	242	33	10	4	13	-	1	445
Ved Sundhedsvæsenet . . .	1	24	44	27	13	16	1	1	127
Ved kirkelige, religiøse og moraliske Anliggender . .	1	2	7	22	25	99	15	-	171
Ved anden immateriel Virk- somhed <sup>1)</sup> . . . . .	24	23	17	17	11	11	1	-	104
<b>Tilsammen</b>	<b>168</b>	<b>291</b>	<b>101</b>	<b>76</b>	<b>53</b>	<b>139</b>	<b>17</b>	<b>2</b>	<b>847</b>
<i>II. Ved Jordbrug, Fædrift, Skovdrift og Fiskeri.</i>									
Husmænd med Jord . . . .	10	269	3 019	5 128	5 413	11 403	1 293	11	26 546
Hos Gaardbrugere (Selv- eiere) hjemmев. Søner og Slægtninge syss. ved Jordbrug og Fædrift . . .	16 476	8 503	6 500	1 614	415	674	87	6	34 275
Hos Husmænd hjemmев. Søner og Slægtninge syss. ved do. do. . . . .	2 032	836	723	247	62	106	28	2	4 036
Hos andre hjemmев. Søn- ner og Slægtninge syss. ved do. do. . . . .	3 242	1 121	835	167	72	207	32	1	5 677
Tjenere syss. ved Jordbrug Kvæggrøtere, Budeier o. l.	9 282	5 123	3 065	837	587	702	36	16	19 648
Dagarbejdere ved Jordbrug	315	114	154	125	112	165	12	1	998
Husmænd uden Jord, Jætere og andre Arb. ved Jord- brug og Fædrift . . . . .	2 302	2 527	4 601	2 953	2 337	4 548	348	18	19 634
Gartneri- og Havearbejdere Arb. ved anden Landbo- næring . . . . .	867	110	341	414	430	1 545	321	6	4 034
Tømmerhuggere, Skovarb. Tjenere syss. ved Skovdrift	34	30	58	39	26	50	3	-	240
Andre Arb. ved Skovdrift m. m. . . . .	49	80	59	22	13	8	1	1	233
Tjenere syss. ved Fiskeri Andre Arbejdere syss. v. do.	1 230	1 396	2 219	1 504	1 062	1 232	46	5	8 694
<b>Tilsammen</b>	<b>143</b>	<b>71</b>	<b>46</b>	<b>14</b>	<b>13</b>	<b>20</b>	<b>-</b>	<b>-</b>	<b>307</b>
<i>III. Ved Grubedrift, Berg- værksdrift og Industri.</i>									
Arbejdere ved Bergværks- og Grubedrift . . . . .	212	69	64	64	83	319	70	1	882
Do. ved Stenbrud, Torv- drift og Isdrift . . . . .	859	904	497	113	61	39	-	3	2 476
<b>Tilsammen</b>	<b>6 313</b>	<b>3 479</b>	<b>1 153</b>	<b>313</b>	<b>166</b>	<b>164</b>	<b>9</b>	<b>14</b>	<b>11 611</b>
<b>Tilsammen</b>	<b>43 366</b>	<b>24 632</b>	<b>23 334</b>	<b>13 554</b>	<b>10 852</b>	<b>21 182</b>	<b>2 286</b>	<b>85</b>	<b>139 291</b>
<i>III. Ved Grubedrift, Berg- værksdrift og Industri.</i>									
Arbejdere ved Bergværks- og Grubedrift . . . . .	434	416	741	547	319	211	5	3	2 676
Do. ved Stenbrud, Torv- drift og Isdrift . . . . .	131	121	216	161	102	116	3	-	850

<sup>1)</sup> o: Ved den civile Administration m. m. 33, ved Marinen 28, ved Undervisningen 16 og ved literær og kunstnerisk Virksomhed 27 (deraf ved sidstnævnte 14 under 20 Aar).

Tabel 1 (Forts.). Tilstedeværende Personer over 15 Aar fordelt efter Livsstilling og Alder (II. Rigets Bygder 4 a, F Forts.).

Erhvervskilder og Livs- stillinger.	15—20 født 1875—71.	20—25 født 1870—66.	25—35 født 1865—56.	35—45 født 1855—46.	45—55 født 1845—36.	55—75 født 1835—16.	75 Aar og derover født 1815 og tidli- gere.	Uop- given Alder.	Tilsam- men.
	1	2	3	4	5	6	7	8	9
<b>Arbejdere ved Fabrik- industri</b> .....	3 566	2 921	4 927	3 631	2 485	2 336	67	21	19 954
Teglværksarbejdere .....	99	102	254	183	118	116	7	-	879
Glasværksarbejdere .....	95	79	101	75	37	37	2	1	427
Jernstøberiarbejdere .....	138	117	192	138	85	121	3	1	795
Mekaniske Arbejdere, Vogn- fabrikarbejdere m. m. . .	309	290	348	184	117	100	1	6	1 355
Værftsarbejdere, Skibs- byggeriarbejdere .....	207	164	292	434	471	551	13	4	2 136
Arb. v. de mil. Værksteder	4	4	14	8	14	16	1	-	61
Fyrstikfabrikarbejdere . . .	61	48	78	51	29	37	2	1	307
Spinderi-, Væveri- og Triko- tagfabrikarbejdere . . . .	291	168	294	171	101	95	3	1	1 124
Træsliberiarbejdere .....	343	340	551	294	152	79	1	-	1 760
Cellulosefabrikarbejdere . .	159	183	302	167	76	47	3	-	937
Papirfabrikarbejdere .....	114	92	163	101	50	38	2	1	561
Garveri- og Bækmøllearb.	10	20	18	18	21	13	-	-	100
Sagbrugs- og Høvlerimestere	6	47	194	222	182	118	6	-	775
Andre Sagbrugs- og Høvleri- arbejdere .....	1 145	787	1 331	1 089	731	701	11	4	5 799
Kornmøllearbejdere .....	188	173	231	119	99	95	3	2	910
Bryggeri-, Brænderi- og Malteriarbejdere .....	17	21	55	60	26	43	-	-	222
Andre Fabrikarbejdere . . .	380	286	509	317	176	129	9	-	1 806
<b>Arb. v. Haandværksindustri</b>	4 599	3 555	3 037	1 816	1 332	1 516	73	32	15 960
Blikkenslagerarbejdere . . .	55	35	20	13	5	6	2	1	137
Smedarbejdere .....	607	347	156	46	28	45	1	2	1 232
Hjulmagerarbejdere .....	47	28	16	5	4	4	-	-	104
Rebslagerarbejdere .....	51	19	17	21	18	10	-	-	136
Garverarbejdere .....	53	79	73	26	23	27	2	2	285
Sadelmager- og Tapetserer- arbejdere .....	43	34	11	3	-	1	-	-	92
Snedkerarbejdere .....	706	618	353	125	88	101	11	7	2 009
Bødkerarbejdere .....	58	95	63	36	22	23	4	-	301
Bager- og Konditorarbejdere	142	156	145	74	48	32	-	1	598
Skrædderarbejdere .....	583	277	100	23	13	24	-	3	1 023
Skomagerarbejdere .....	1 488	836	364	90	45	35	4	2	2 864
Tømmermænd .....	203	501	1 075	853	670	819	30	5	4 156
Murere .....	98	171	361	387	305	323	16	5	1 666
Malerarbejdere .....	196	165	109	37	21	20	-	3	551
Andre Haandværksarb. . .	269	194	174	77	42	46	3	1	806
<b>Arb. ved Smaaindustri...</b>	236	299	604	537	311	353	27	5	2 372
<b>Do. ved Kommunikations- anlæg m. m. ....</b>	262	563	1 094	745	387	301	13	11	3 376
<b>Tilsammen</b>	9 228	7 875	10 619	7 437	4 936	4 833	188	72	45 188
<b>IV. Ved Handel, Omsæt- ning og Samførsel.</b>									
Tomtearb., Plankesortere	90	87	214	180	137	158	5	-	871
Andre Arbejdere ved Han- del og Pengomsætning	229	111	176	196	163	156	5	-	1 036
Arbejdere ved Herber- gering og Beværtning..	21	9	13	3	4	3	-	-	53

Tabel 1 (Forts.). Tilstedeværende Personer over 15 Aar fordelt efter Livsstilling og Alder (*II. Rigets Bygder 4 a, F Forts., G*).

Erhvervskilder og Livsstillinger.	15—20 født 1875—71.	20—25 født 1870—66.	25—35 født 1865—56.	35—45 født 1855—46.	45—55 født 1845—36.	55—75 født 1835—16.	75 Aar og derover født 1815 og tidli- gere.	Uop- given Alder.	Tilsam- men.
	1	2	3	4	5	6	7	8	9
Kjørekarle og Vognmands- gutter . . . . .	589	426	538	278	169	145	3	3	2 151
Tjenere sysselsatte ved Arbeidskjøring . . . . .	294	184	125	32	15	18	3	-	671
Bud og Visergutter m. m. Tjenere sysselsatte som Bud og Visergutter . . . . .	59	9	4	8	8	22	4	-	114
Arbejdere v. Jernbanedrift Sømænd, Matroser, Damp- skibsfyrbødere o. l. . . . .	126	4	-	1	2	-	-	-	133
Arbejdere v. Jernbanedrift Sømænd, Matroser, Damp- skibsfyrbødere o. l. . . . .	55	59	211	262	124	91	2	-	804
Andre Arbejdere ved Sø- fart og Baadfart . . . . .	2 363	2 214	2 481	1 302	694	369	8	15	9 446
Arbejdere ved Havne, Fyr- og Lodsvæsen . . . . .	283	66	51	36	22	28	2	1	489
Arbejdere ved Havne, Fyr- og Lodsvæsen . . . . .	16	16	36	23	16	12	-	-	119
Flødningsarbejdere, Dyk- kere m. m. . . . .	193	212	394	328	272	324	9	-	1 732
Arb. ved Postvæsen, Tele- grafvæsen og Telefoner	25	13	29	14	24	46	4	-	155
Tilsammen	4 343	3 410	4 272	2 663	1 650	1 372	45	19	17 774
<i>V. Ved husligt Arbejde samt Erhverv og Arbejde af ubestemt eller ikke nær- mere betegnet Art.</i>									
Hjemmev. Sønner og Slægt- ninge syss. v. husl. eller ikke nærm. bet. Arb. . . . .	3 055	602	350	96	36	136	44	5	4 324
Tjenere syss. ved do. do.	1 513	910	662	266	156	234	19	10	3 770
Andre Arb. v. husl. Arb. Dagarb. m. m. uden nær- mere Betegnelse . . . . .	1	1	13	22	20	25	3	1	86
Tilsammen	440	369	539	276	251	530	71	7	2 483
Tilsammen	5 009	1 882	1 564	660	463	925	137	23	10 663
<b>G. Personer uden Erhverv.</b>									
<i>1. Privat Forsørgede.</i>									
Studerende og andre Elever	4 050	749	148	3	1	-	-	1	4 952
Andre privat Forsørgede	821	407	476	236	140	898	1 061	7	4 046
Tilsammen	4 871	1 156	624	239	141	898	1 061	8	8 998
<i>2. Offentlig Understøttede o. l.</i>									
Mænd, der levede af Fattig- understøttelse . . . . .	417	234	647	653	631	2 354	2 272	20	7 228
Hospitalslemmer m. m. . . . .	18	11	20	26	19	33	2	-	129
Tilsammen	435	245	667	679	650	2 387	2 274	20	7 357
<i>3. Diverse.</i>									
Omstreifere, Tater . . . . .	24	32	42	51	29	57	6	104	345
Løsgjængere, Land- strygere, Betlere o. l. . . . .	11	7	15	12	15	48	6	14	128
Andre (Tvangsarbeids- fanger m. m.) . . . . .	5	2	2	4	1	4	-	-	18
Tilsammen	40	41	59	67	45	109	12	118	491

Tabel 1 (Forts.): Tilstedeværende Personer over 15 Aar fordelt efter Livsstilling og Alder (II. Rigets Bygder 4 b, B, C).

Erhvervskilder og Livsstillinger.	15—20 født 1875—71.	20—25 født 1870—66.	25—35 født 1865—56.	35—45 født 1855—46.	45—55 født 1845—36.	55—75 født 1835—16.	75 Aar og derover født 1815 og tidli- gere.	Uop- given Alder.	Tilsam- men.
	1	2	3	4	5	6	7	8	9
<b>b. Kvinder.</b>									
<b>B. Bestillingsmænd</b> (ved imm. Virksomhed). Ved den civile Administra- tion, Domstolene, For- svarsvæsenet m. m. . . . .	3	9	15	15	7	4	-	-	53
Ved Sundhedsvæsenet . . .	1	42	232	167	111	87	6	2	648
Ved Undervisningen m. m.	31	188	356	110	33	9	-	3	730
Ved kirkelige, religiøse og moralske Anliggender. . .	4	8	11	12	9	1	-	-	45
<b>Tilsammen</b>	<b>39</b>	<b>247</b>	<b>614</b>	<b>304</b>	<b>160</b>	<b>101</b>	<b>6</b>	<b>5</b>	<b>1 476</b>
<b>C. Private selvstæn- dige Erhvervsdrivende.</b>									
<b>I. Ved immateriel Virk- somhed.</b>									
Ved Sundhedsvæsenet . . .	-	-	6	8	20	62	4	-	100
Ved Undervisningen . . . .	107	225	172	59	26	18	-	1	608
Ved literær o. kunstn. Virks.	-	-	12	8	3	1	-	-	24
<b>Tilsammen</b>	<b>107</b>	<b>225</b>	<b>190</b>	<b>75</b>	<b>49</b>	<b>81</b>	<b>4</b>	<b>1</b>	<b>732</b>
<b>II. Ved Jordbrug, Fædrift, Skovdrift og Fiskeri.</b>									
Gaardbrugere, Selveiere . .	27	83	544	1 576	2 538	3 999	388	1	9 156
Leilændinge, Bygselmænd	-	-	17	69	134	326	53	-	599
Forpagtere . . . . .	1	4	47	83	144	343	56	-	678
Andre v. Jordbr. og Fædrift	1	1	22	37	71	213	51	-	396
Ved Havedyrkning og Gartneri. . . . .	-	1	-	2	3	14	3	-	23
Ved anden Landbonæring, Skovdrift og Fiskeri. . . .	4	10	41	77	114	193	14	-	453
<b>Tilsammen</b>	<b>33</b>	<b>99</b>	<b>671</b>	<b>1 844</b>	<b>3 004</b>	<b>5 088</b>	<b>565</b>	<b>1</b>	<b>11 305</b>
<b>III. Ved Grubedrift, Berg- værksdrift og Industri.</b>									
Fabrik- og Brugseiere, Stenbrudeiere m. m. . . . .	-	-	1	5	5	9	2	-	22
Ved Haandværksindustri	24	196	478	233	134	71	1	1	1 138
Ved Smaaindustri . . . . .	509	2 498	4 267	2 898	2 672	5 332	650	16	18 842
Spindersker og Væversker	59	339	874	967	1 249	3 095	405	4	6 992
Sypiger . . . . .	388	1 975	2 871	1 813	773	969	86	7	8 377
Kvinder sysselsatte ved Vask og Strygning . . . .	7	22	140	225	251	239	6	1	891
Andre Smaaindustri- drivende . . . . .	60	162	382	393	399	1 029	153	4	2 582
<b>Tilsammen</b>	<b>533</b>	<b>2 694</b>	<b>4 746</b>	<b>3 136</b>	<b>2 811</b>	<b>5 412</b>	<b>653</b>	<b>17</b>	<b>20 002</b>
<b>IV. Ved Handel, Omsæt- ning og Samførsel.</b>									
Handlende m. m. . . . .	3	28	98	160	141	174	21	-	625
Hotel- og Spiseværtinder m. m. . . . .	-	11	66	102	172	203	17	2	573
Vognm., Stationshld. m. m.	-	-	-	4	2	5	-	-	11
Skibsredere m. m. . . . .	-	2	9	16	31	42	11	-	111
<b>Tilsammen</b>	<b>3</b>	<b>41</b>	<b>173</b>	<b>282</b>	<b>346</b>	<b>424</b>	<b>49</b>	<b>2</b>	<b>1 320</b>

Tabel 1 (Forts.). Tilstedeværende Personer over 15 Aar fordelt efter Livsstilling og Alder (II. Rigets Bygder 4 b, C Forts., D. E).

Erhvervskilder og Livs- stillinger.	15—20 født 1875—71.	20—25 født 1870—66.	25—35 født 1865—56.	35—45 født 1855—46.	45—55 født 1845—36.	55—75 født 1835—16.	75 Aar og derover født 1815 og tidli- gere.	Uop- given Alder.	Tilsam- men.
	1	2	3	4	5	6	7	8	9
<i>C. V. Ved hurtigt Arbejde samt Erhverv og Arbejde af ubestemt eller ikke nær- mere betegnet Art. Husmødre uden særskilt Erhverv .....</i>	740	10 675	55 534	60 738	47 530	55 656	4 468	283	235 624
<b>D. Kvinder, der leve af Formuesindtægt, Føde- raad, Pension o. l.</b>									
Godseiere, Rentenister o. l. Huseiere uden anden op- given Stilling .....	65	83	193	225	368	1 436	525	3	2 898
Pensionerede Kvinder....	1	1	14	36	59	230	51	-	392
Føderaadskvinder.....	-	1	17	39	69	277	113	-	516
Andre.....	5	4	66	168	898	12 095	7 518	19	20 773
Tilsammen	15	31	62	70	101	386	199	2	866
<b>E. Betjente ved privat Virksomhed og de of- fentlige Arbejder m. m.</b>									
<i>I. Ved immateriel Virk- somhed.</i>									
Ved Undervisningen.....	12	40	55	32	12	4	-	-	155
Ved kirkelige, religiøse og moraliske Anliggender..	4	12	15	3	3	4	-	2	43
Ved anden imm. Virks. .	5	3	3	6	3	3	-	-	23
Tilsammen	21	55	73	41	18	11	-	2	221
<i>II. Ved Jordbrug, Føde- drift, Skovdrift og Fiskeri</i>	21	127	173	44	40	18	3	-	426
<i>III. Ved Grubedrift, Berg- værksdrift og Industri..</i>	6	11	20	7	2	1	-	-	47
<i>IV. Ved Handel, Omsæt- ning og Samfærsel.</i>									
Butikjomfruer, Handels- kontorister o. l. ....	193	208	157	20	8	2	-	1	589
Andre Betjente ved Handel og Omsætning m. m. . .	9	15	39	22	13	8	1	-	107
Betj. ved Postvæsen, Tele- grafvæsen og Telefoner	12	35	55	27	18	10	-	-	157
Tilsammen	214	258	251	69	39	20	1	1	853
<i>V. Ved hurtigt Arbejde samt Erhverv og Ar- bejde af ubestemt eller ikke nærmere betegnet Art .....</i>	723	1 305	2 560	1 895	1 539	1 792	92	7	9 913

Tabel 1 (Forts.). Tilstedeværende Personer over 15 Aar fordelt efter Livsstilling og Alder (II. Rigets Bygder 4 b, F).

Erhvervskilder og Livsstillinger.	15—20 født 1875—71.	20—25 født 1870—66.	25—35 født 1865—56.	35—45 født 1855—46.	45—55 født 1845—36.	55—75 født 1835—16.	75 Aar og derover født 1815 og tidligere.	Uop- given Alder.	Tilsam- men.
	1	2	3	4	5	6	7	8	9
<b>F. Arbejdere og andre i lignende underordnet Stilling.</b>									
<i>I. Ved immateriel Virksomhed.</i>									
Ved Sundhedsvæsenet ...	10	56	134	69	50	86	3	-	408
Ved anden imm. Virks...	4	2	13	10	5	14	-	-	48
<b>Tilsammen</b>	<b>14</b>	<b>58</b>	<b>147</b>	<b>79</b>	<b>55</b>	<b>100</b>	<b>3</b>	<b>-</b>	<b>456</b>
<i>II. Ved Jordbrug, Fædrift, Skovdrift og Fiskeri.</i>									
Husmandsenker m. fl., med Jord .....	2	4	61	255	546	1 862	346	1	3 077
Hos Gaardbrugere (Selveiere) hjemmev. Døtre og Slægtninge sysselsatte ved Jordbrug og Fædrift	8 323	4 995	3 535	1 052	365	478	35	5	18 788
Hos Husmænd hjemmev. Døtre og Slægtninge sysselsatte ved do. do..	853	554	687	277	126	132	12	1	2 642
Hos andre hjemmev. Døtre og Slægtninge sysselsatte ved do. do. ....	2 516	1 357	1 056	381	136	237	20	-	5 703
Tjenere sysselsatte ved Jordbrug .....	3 128	2 500	2 105	860	467	296	9	7	9 372
Kvægrøgtersker, Budeier o. l. ....	8 367	7 198	6 534	2 903	1 776	1 489	49	30	28 346
Dagarbeidersker ved Jordbrug .....	205	302	709	926	925	1 078	35	4	4 184
Husmænd uden Jord, Jætere og andre Arbeidersker ved Jordbrug og Fædrift .....	279	71	88	104	221	578	115	1	1 457
Arbeidersker ved Have- dyrkning og Gartneri..	6	6	10	19	20	16	1	-	78
Do. ved anden Landbo- næring m. m. ....	58	56	27	10	7	8	1	-	167
Do. ved Fiskeri .....	117	110	139	97	72	64	3	-	602
<b>Tilsammen</b>	<b>23 854</b>	<b>17 153</b>	<b>14 951</b>	<b>6 884</b>	<b>4 661</b>	<b>6 238</b>	<b>626</b>	<b>49</b>	<b>74 416</b>
<i>III. Ved Grubedrift, Bergværksdrift og Industri.</i>									
Arbeidersker v. Bergværks- drift, Fabrikindustri m. m.	963	798	747	369	240	150	6	4	3 277
Arbeidersker ved Berg- værksdrift, Torvdrift m. m.	43	16	24	27	19	7	-	-	136
Fyrstikfabrikarbeidersker	117	96	101	33	13	8	-	-	368
Spinderi-, Væveri- og Tri- kotagefabrikarbeidersker	503	478	481	235	146	106	4	4	1 957
Andre Fabrikarbeidersker	300	208	141	74	62	29	2	-	816

Tabel I (Forts.). Tilstedeværende Personer over 15 Aar fordelt efter Livsstilling og Alder (II. Rigets Bygder 4 b, F Forts.).

Erhvervsilder og Livsstillinger.	15—20 født 1875—71.	20—25 født 1870—66.	25—35 født 1865—56.	35—45 født 1855—46.	45—55 født 1845—36.	55—75 født 1835—16.	75 Aar og derover født 1815 og tidli- gere.	Uop- given Alder.	Tilsam- men.
	1	2	3	4	5	6	7	8	9
Arbejdere ved Haand- værksindustri . . . . .	252	290	247	74	35	23	1	6	928
Do. ved Smaaindustri . . . . .	997	683	942	616	546	619	23	6	4 432
Syersker og Sømmersker . . . . .	781	552	622	250	135	95	1	2	2 438
Andre . . . . .	216	131	320	366	411	524	22	4	1 994
<b>Tilsammen</b>	<b>2 212</b>	<b>1 771</b>	<b>1 936</b>	<b>1 059</b>	<b>821</b>	<b>792</b>	<b>30</b>	<b>16</b>	<b>8 637</b>
<b>IV. Ved Handel, Omsætning og Samfærrelse.</b>									
Arbejdere ved Handel og Pengeomsætning . . . . .	52	32	23	16	3	10	-	1	137
Do. ved Herbergering og Beværtning . . . . .	83	114	126	30	19	13	-	-	385
Do. ved Landtransp. (Bud m. m.) . . . . .	12	5	6	3	4	20	2	-	52
Do. v. Søfart (Opvartersker m. m.) . . . . .	4	12	17	4	4	1	-	-	42
Do. v. anden Transportv. . . . .	7	5	11	14	9	11	1	-	58
<b>Tilsammen</b>	<b>158</b>	<b>168</b>	<b>183</b>	<b>67</b>	<b>39</b>	<b>55</b>	<b>3</b>	<b>1</b>	<b>674</b>
<b>V. Ved husligt Arbejde samt Erhverv og Arbejde af ubestemt eller ikke nærmere betegnet Art.</b>									
Hos Gaardbrugere (incl. Leilændinge og Forpag- tere) hjemmeværende Døtre og Slægtninge sysselsatte ved husligt eller ikke nærmere be- tegnede Arbejde . . . . .	12 564	7 000	5 663	1 600	730	1 849	442	12	29 860
Hos Husmænd hjemme- værende Døtre og Slægt- ninge sysselsatte ved do. do. . . . .	2 002	1 056	1 246	479	184	451	152	-	5 570
Hos andre hjemmeværende Døtre og Slægtninge sysselsatte ved do. do. samt Selskabsdamer . . . . .	8 681	3 878	3 160	1 097	698	2 131	433	13	20 091
Tjenere sysselsatte ved do. do. . . . .	13 965	9 868	7 802	2 808	1 726	1 782	103	38	38 092
Andre Husarbejdere . . . . .	156	229	546	637	647	1 125	78	5	3 423
Dagarbejdere m. m. uden nærmere Beteg- nelse . . . . .	135	191	504	563	583	862	32	2	2 872
<b>Tilsammen</b>	<b>37 503</b>	<b>22 222</b>	<b>18 921</b>	<b>7 184</b>	<b>4 568</b>	<b>8 200</b>	<b>1 240</b>	<b>70</b>	<b>99 908</b>



Tabel 1 (Forts.). Tilstedeværende Personer over 15 Aar fordelt efter Livsstilling og Alder (II. Rigets Bygder 4 b, G).

Erhvervskilder og Livsstillinger.	15—20 født 1875—71.	20—25 født 1870—66.	25—35 født 1865—56.	35—45 født 1855—46.	45—55 født 1845—36.	55—75 født 1835—16.	75 Aar og derover født 1815 og tidligere.	Uop- given Alder.	Tilsam- men.
	1	2	3	4	5	6	7	8	9
<b>G. Personer uden Erhverv.</b>									
<i>1. Privat Forsørgede.</i>									
Studerende og andre Elever	2 161	205	48	1	-	-	-	1	2 416
Andre privat Forsørgede	1 184	749	757	381	398	3 060	2 409	8	8 946
Tilsammen	3 345	954	805	382	398	3 060	2 409	9	11 362
<i>2. Offentlig Understøttede m. m.</i>									
Kvinder, der levede af Fattigunderstøttelse ...	285	237	722	877	997	4 039	3 431	36	10 624
Hospitalslemmer m. m. ...	7	8	25	25	23	51	22	-	161
Tilsammen	292	245	747	902	1 020	4 090	3 453	36	10 785
<i>3. Diverse.</i>									
Omstreifere, Taterne.....	14	19	39	47	23	31	5	73	251
Løsgjængere, Land- strygere, Betlere m. m.	3	7	4	13	23	48	10	10	118
Tilsammen	17	26	43	60	46	79	15	83	369

Tabel I (Forts.). Tilstedeværende Personer over 15 Aar

Erhvervskilder og Livsstillinger.	15—20	20—25	25—30	30—35	35—40
	født 1875—71.	født 1870—66.	født 1865—61.	født 1860—56.	født 1855—51.
	1	2	3	4	5
<b>III. Rigets Byer.</b>					
<i>1. Hovedgrupper af Livserhverv.</i>					
a. Mænd.					
I. Offentligt Arbejde og privat immaterielt Erhverv	529	1 137	1 430	1 383	1 162
II. Jordbrug, Fædrift, Skovdrift, Fiskeri	441	488	493	512	510
III. Grubedrift, Bergværksdrift, Industri	7 577	7 121	6 774	6 336	5 705
IV. Handel, Omsætning og Samfærsel	5 155	5 419	5 276	5 178	4 757
V. Husligt Arbejde samt Erhverv og Arbejde af ubestemt eller ikke nærmere betegnet Art	1 425	646	512	394	349
VI. Formuesindtægt, Føderaad, Pension o. l.	33	35	30	20	39
VII. Uden Erhverv	4 087	1 187	477	299	228
VIII. Uopgivet Erhverv	16	7	7	7	2
Tilsammen	19 263	16 040	14 999	14 129	12 752
b. Kvinder.					
I. Offentligt Arbejde og privat immaterielt Erhverv	181	663	785	681	555
II. Jordbrug, Fædrift, Skovdrift, Fiskeri	92	124	125	66	81
III. Grubedrift, Bergværksdrift, Industri	2 839	3 740	2 861	2 320	1 906
IV. Handel, Omsætning og Samfærsel	1 559	2 439	1 595	1 145	938
V. Husligt Arbejde samt Erhverv og Arbejde af ubestemt eller ikke nærmere betegnet Art	14 289	15 532	15 907	14 681	12 846
VI. Formuesindtægt, Føderaad, Pension o. l.	58	62	87	110	158
VII. Uden Erhverv	4 401	1 290	739	488	403
VIII. Uopgivet Erhverv	21	31	14	10	14
Tilsammen	23 440	23 881	22 113	19 501	16 901
<i>2. Hovedgrupper af Livsstillinger.</i>					
a. Mænd.					
A. Embedsmænd	-	44	119	80	132
B. Bestillingsmænd (ved immateriel Virksomhed)	64	308	710	755	628
C. Private selvstændige Erhvervsdrivende	189	976	2 283	3 089	3 207
D. Personer, der leve af Formuesindtægt, Føderaad, Pension o. l.	33	35	30	20	39
E. Betjente ved den private Næringsdrift, ved privat immateriel Virksomhed samt ved de offentlige Arbejder m. m.	1 781	2 779	2 560	2 377	2 157
F. Arbejdere og andre i lignende underordnet Stilling	13 093	10 704	8 813	7 502	6 359
G. Personer uden Erhverv	4 087	1 187	477	299	228
H. Uopgivet Livsstilling	16	7	7	7	2
Tilsammen	19 263	16 040	14 999	14 129	12 752

fordelt efter Livsstilling og Alder (III. Rigets Byer 1 a, 1 b; 2 a).

40—45 født 1850—46.	45—50 født 1845—41.	50—55 født 1840—36.	55—65 født 1835—26.	65—75 født 1825—16.	75—85 født 1815—06.	85—95 født 1805—1796.	95 Aar og derover født 1795 og tidligere	Uopgiven Alder.	Tilsam- men.	
6	7	8	9	10	11	12	13	14	15	
										III.
										I.
										a.
1 159	998	783	1 151	696	142	5	-	14	10 589	I.
446	440	342	702	441	97	8	-	10	4 930	II.
4 733	4 109	3 381	5 765	2 934	479	17	-	34	54 965	III.
4 084	3 448	2 735	4 159	1 822	253	9	-	93	42 388	IV.
349	263	237	509	304	48	2	-	9	5 047	V.
59	79	109	395	711	502	70	1	1	2 084	VI.
221	200	176	452	749	613	103	5	26	8 823	VII.
4	4	5	4	3	3	-	-	30	92	VIII.
11 055	9 541	7 768	13 137	7 660	2 137	214	6	217	128 918	Tils.
										b.
494	370	313	384	150	18	-	-	7	4 601	I.
62	75	73	155	93	24	1	-	2	973	II.
1 731	1 491	1 279	2 017	1 084	186	3	-	12	21 469	III.
934	860	805	1 255	676	116	3	-	9	12 334	IV.
10 366	8 351	6 503	9 598	4 697	835	42	-	57	113 704	V.
231	351	457	1 330	1 684	822	130	3	2	5 485	VI.
394	429	548	1 803	2 830	1 580	349	10	15	15 279	VII.
4	14	2	10	14	2	1	-	18	155	VIII.
14 216	11 941	9 980	16 552	11 228	3 583	529	13	122	174 000	Tils.
										2.
										a.
195	225	168	314	193	46	1	-	-	1 517	A.
576	476	360	471	289	62	2	-	5	4 706	B.
2 999	2 882	2 475	4 231	2 289	437	19	-	26	25 102	C.
59	79	109	395	711	502	70	1	1	2 084	D.
1 767	1 403	1 008	1 378	500	72	2	-	43	17 827	E.
5 234	4 272	3 467	5 892	2 926	402	17	-	86	68 767	F.
221	200	176	452	749	613	103	5	26	8 823	G.
4	4	5	4	3	3	-	-	30	92	H.
11 055	9 541	7 768	13 137	7 660	2 137	214	6	217	128 918	Tils.

Tabel 1 (Forts.). Tilstedeværende Personer over 15 Aar

Erhvervskilder og Livsstillinger.	15—20	20—25	25—30	30—35	35—40
	født 1875—71.	født 1870—66.	født 1865—61.	født 1860—56.	født 1855—51.
	1	2	3	4	5
b. Kvinder.					
B. Bestillingsmænd (ved immateriel Virksomhed) .....	18	183	273	281	202
C. Private selvstændige Erhvervsdrivende ...	473	5 533	11 150	12 996	12 319
D. Personer, der leve af Formuesindtægt, Føderaad, Pension o. l. ....	58	62	87	110	158
E. Betjente ved den private Næringsdrift, ved privat immateriel Virksomhed, samt ved de offentlige Arbejder m. m. ....	1 296	2 117	1 478	964	746
F. Arbejdere og andre i lignende underordnet Stilling .....	17 173	14 665	8 372	4 652	3 059
G. Personer uden Erhverv .....	4 401	1 290	739	488	403
H. Uopgivne Livsstillinger .....	21	31	14	10	14
Tilsammen	23 440	23 881	22 113	19 501	16 901
3. Særskilt fremhævede vigtigere Livsstillinger.					
a. Mænd.					
1. Embedsmænd .....	-	44	119	80	132
2. Bestillingsmænd ved imm. Virksomhed ..	64	308	710	755	628
3. Private selvstændige Erhvervsdrivende ved imm. Virksomhed .....	8	82	204	228	159
4. Fiskere for egen Regning .....	117	236	264	314	291
5. Haandværkere do. do. ....	13	244	757	1 084	1 248
6. Kjøbmænd, Handelsmænd, Agenter, Bankierer o. a. ved Handel og Pengeomsætning .....	28	269	769	1 070	1 015
7. Andre selvstændige Erhvervsdrivende <sup>1)</sup> ..	23	145	289	393	494
8. Personer med Formuesindtægt, Pension o. l.	33	35	30	20	39
9. Private Betjente ved imm. Virksomhed ..	75	174	195	175	127
10. Bestyrere, Ingeniører, Værksmestere o. l. ved Fabrikindustri .....	14	101	124	146	163
11. Betjente incl. Bestyrere og Arbejdsformænd ved Handel og Pengeomsætning	1 507	1 834	1 296	869	622
12. Betjente ved Søfart .....	40	290	463	720	760
13. Andre Betjente ved den priv. Næringsdrift og de off. Arbejder m. m. ....	145	380	482	467	485
14. Kontorbud, Arbejdere o. l. ved imm. Virksomhed .....	382	529	202	145	116
15. Fiskergutter, Tjenere og andre Arb. ved Fiskeri .....	148	58	30	19	28
16. Fabrikarbejdere .....	2 392	2 105	2 083	1 913	1 646
17. Haandværksarbejdere .....	4 877	4 188	3 216	2 525	1 982
18. Arbejdere ved Smaaindustri .....	86	110	142	181	176
19. Arbejdere ved Kommunikationsanlæg m. m.	172	127	144	161	143
20. Arbejdere ved Handel og Pengeomsætning	1 165	663	729	769	789
21. Vognmandsgutter og Kjørekarle, incl. Tjenere .....	288	327	260	221	162
22. Sømand, Matroser, Dampskibsfyrbødere o. l.	1 391	1 516	1 076	821	663

<sup>1)</sup> Se Side 6, Note 1.

fordelt efter Livsstilling og Alder (III. Rigets Byer 2 b; 3 a).

40—45 født 1850—46.	45—50 født 1845—41.	50—55 født 1840—36.	55—65 født 1835—26.	65—75 født 1825—16.	75—85 født 1815—06.	85—95 født 1805—1796.	95 Aar og derover født 1795 og tidligere.	Uopgivet Alder.	Tilsam- men.	
6	7	8	9	10	11	12	13	14	15	
										b.
190	124	80	93	39	7	-	-	-	1 490	B.
10 685	8 872	7 131	10 547	5 054	874	33	-	46	85 713	C.
231	351	457	1 330	1 684	822	130	3	2	5 485	D.
560	440	319	531	266	26	2	-	6	8 751	E.
2 152	1 711	1 443	2 238	1 341	272	14	-	35	57 127	F.
394	429	548	1 803	2 830	1 580	349	10	15	15 279	G.
4	14	2	10	14	2	1	-	18	155	H.
14 216	11 941	9 980	16 552	11 228	3 583	529	13	122	174 000	Tils.
										3.
										a.
195	225	168	314	193	46	1	-	-	1 517	1.
576	476	360	471	289	62	2	-	5	4 706	2.
142	102	79	121	55	7	-	-	4	1 191	3.
241	234	165	324	228	45	2	-	4	2 465	4.
1 137	1 146	1 015	1 745	972	187	6	-	1	9 555	5.
958	881	766	1 169	523	88	5	-	10	7 551	6.
521	519	450	872	511	110	6	-	7	4 340	7.
59	79	109	395	711	502	70	1	1	2 084	8.
90	71	57	67	34	4	-	-	4	1 073	9.
137	117	102	139	52	5	-	-	1	1 101	10.
462	344	243	371	139	25	1	-	23	7 736	11.
641	485	339	369	111	18	-	-	13	4 249	12.
437	386	267	432	164	20	1	-	2	3 668	13.
156	124	119	178	125	23	2	-	1	2 102	14.
20	22	17	18	8	-	-	-	-	368	15.
1 327	1 079	861	1 489	630	65	3	-	10	15 603	16.
1 518	1 239	950	1 513	751	108	2	-	16	22 885	17.
146	120	142	316	273	66	5	-	3	1 766	18.
147	115	98	178	85	15	-	-	1	1 286	19.
754	650	571	950	469	44	1	-	3	7 557	20.
114	70	42	61	27	-	-	-	-	1 572	21.
460	381	264	350	81	5	-	-	41	7 049	22.

Tabel 1 (Forts.). Tilstedeværende Personer over 15 Aar

Erhvervskilder og Livsstillinger.	15—20	20—25	25—30	30—35	35—40
	født 1875—71.	født 1870—66.	født 1865—61.	født 1860—56.	født 1855—51.
	1	2	3	4	5
23. Hjemmeværende Sønner og Slægtninge syss. ved husligt eller ikke nærmere betegnet Arbeide .....	934	92	19	8	5
24. Tjenere sysselsatte ved do. do. ....	339	352	243	146	90
25. Dagarbeidere m. m. uden nærm. Betegnelse	142	185	218	214	227
26. Andre Arbeidere .....	877	452	451	379	332
27. Privat Forsørgede .....	3 866	1 006	292	71	37
28. Offentlig Understøttede .....	183	90	76	103	95
29. Straffanger, Omstreifere, Løsgjængere o. l.	38	91	109	125	96
<b>b. Kvinder.</b>					
1. Gifte Husmødre uden særskilt Erhverv	246	4 125	9 545	11 306	10 681
2. Selvstændige Erhvervsdrivende ved imm. Virksomhed .....	59	175	153	116	102
3. Selvstændige Haandværksdrivende .....	4	31	48	44	44
4. Selvst. Smaaindustridrivende .....	152	1 064	1 126	1 056	948
5. Selvst. Erhvervsdrivende ved Handel og Pengeomsætning .....	8	106	205	322	339
6. Selvst. Erhvervsdrivende ved Herbergering og Beværtning .....	3	28	62	136	176
7. Andre selvstændige Erhvervsdrivende ...	1	4	11	16	29
8. Personer med Formuesindtægt, Pension o. l.	58	62	87	110	158
9. Bestillingsmænd ved imm. Virksomhed..	18	183	273	281	202
10. Private Betjente ved imm. Virksomhed	55	166	172	112	88
11. Betjente ved Handel og Pengeomsætning	1 015	1 383	725	369	182
12. Husbestyrerinder og Husholdersker .....	50	184	250	255	233
13. Døtre og Slægtninge, der forestaa Huset	106	171	139	107	134
14. Andre Betjente ved den priv. Nærings- drift og de off. Arbeider m. m. ....	70	213	192	121	109
15. Fabrikarbeidersker .....	1 331	1 113	637	403	301
16. Arbeidersker ved Haandværksindustri ...	482	533	294	163	82
17. Do. ved Smaaindustri .....	853	925	702	612	497
18. Do. ved Handel og Pengeomsætning ...	99	79	51	39	51
19. Do. ved Herbergering og Beværtning ...	367	673	370	172	83
20. Hjemmeværende Døtre og Slægtninge syss. ved husligt eller ikke nærmere betegnet Arbeide .....	6 292	3 178	1 387	736	422
21. Tjenere sysselsatte ved do. do. ....	7 536	7 796	4 474	2 130	1 167
22. Dagarbeidersker m. m. uden nærmere Betegnelse .....	25	37	37	51	66
23. Andre Arbeidersker .....	188	331	420	346	390
24. Privat Forsørgede .....	4 142	1 139	560	316	205
25. Offentlig Understøttede .....	245	98	117	137	171
26. Straffanger, Løsgjængere o. l. ....	14	53	62	35	27

fordelt efter Livsstilling og Alder (III. Rigets Byer 3 a Forts.; 3 b).

40—45 født 1850—46.	45—50 født 1845—41.	50—55 født 1840—36.	55—65 født 1835—26.	65—75 født 1825—16.	75—85 født 1815—06.	85—95 født 1805—1796.	95 Aar og derover født 1795 og tidligere.	Uopgiven Alder.	Tilsam- men.	
6	7	8	9	10	11	12	13	14	15	
2	-	2	3	2	1	-	-	2	1 070	23.
66	42	29	44	28	3	-	-	-	1 382	24.
251	192	178	405	245	34	2	-	6	2 299	25.
273	238	194	387	202	38	2	-	3	3 828	26.
29	22	24	81	255	241	45	2	5	5 976	27.
88	101	94	252	438	367	58	3	2	1 950	28.
104	77	58	119	56	5	-	-	19	897	29.
8 934	7 136	5 544	7 915	3 533	597	27	-	36	69 625	b. 1.
86	81	57	89	31	3	-	-	-	952	2.
40	47	42	85	36	7	-	-	1	429	3.
953	903	784	1 323	800	138	2	-	6	9 255	4.
412	376	387	596	342	62	2	-	1	3 158	5.
219	275	258	424	219	40	1	-	2	1 843	6.
41	54	59	115	93	27	1	-	-	451	7.
231	351	457	1 330	1 684	822	130	3	2	5 485	8.
190	124	80	93	39	7	-	-	-	1 490	9.
58	46	40	30	13	1	-	-	4	785	10.
97	52	29	38	11	-	-	-	1	3 902	11.
204	211	149	211	101	9	1	-	-	1 858	12.
98	102	72	215	130	15	1	-	-	1 290	13.
103	29	29	37	11	1	-	-	1	916	14.
204	157	128	124	36	10	-	-	3	4 447	15.
63	30	24	35	6	1	-	-	-	1 713	16.
440	346	286	424	200	27	1	-	2	5 315	17.
45	58	47	97	48	3	-	-	1	618	18.
49	31	23	23	8	2	-	-	1	1 802	19.
269	199	166	456	571	176	11	-	4	13 867	20.
658	467	335	357	144	15	2	-	17	25 098	21.
88	94	102	171	94	17	-	-	-	782	22.
336	329	332	551	234	21	-	-	7	3 485	23.
204	200	302	995	1 346	705	170	4	8	10 296	24.
169	215	243	796	1 479	874	179	6	5	4 734	25.
21	14	3	12	5	1	-	-	2	249	26.

Tabel I (Forts.). Tilstedeværende Personer over 15 Aar fordelt efter Livsstilling og Alder (III. Rigets Byer 4 a, A—C).

Erhvervskilder og Livsstillinger.	15—20 født 1875—71.	20—25 født 1870—66.	25—35 født 1865—56.	35—45 født 1855—46.	45—55 født 1845—36.	55—75 født 1835—16.	75 Aar og derover født 1815 og tidli- gere.	Uop- given Alder.	Tilsam- men.
<b>4. Detailleret Specifikation af Livsstillinger.</b>	1	2	3	4	5	6	7	8	9
<b>a. Mænd.</b>									
<b>A. Embedsmænd.</b>									
Ved den civile Administra- tion og Domstolene m. m.	-	1	32	101	126	237	27	-	524
Ved Armeen, Udskrivnin- gen og Intendanturen..	-	32	121	108	135	127	10	-	533
Ved Marinen .....	-	11	14	17	20	16	1	-	79
Ved Sundhedsvæsenet ...	-	-	4	10	11	20	3	-	48
Ved Undervisningen.....	-	-	8	47	58	65	3	-	181
Ved Kirken .....	-	-	20	44	43	42	3	-	152
<b>Tilsammen</b>	-	44	199	327	393	507	47	-	1 517
<b>B. Bestillingsmænd (ved immateriel Virk- somhed).</b>									
Ved den civile Administra- tion og Domstolene m. m.	47	136	803	651	457	490	47	3	2 634
Ved Armeen, Udskrivnin- gen og Intendanturen..	2	76	284	223	122	65	3	-	775
Ved Marinen .....	11	39	79	44	19	16	2	-	210
Ved Sundhedsvæsenet ...	-	7	41	36	33	32	4	-	153
Ved Undervisningen.....	4	47	239	231	180	115	3	2	821
Ved kirkelige Anliggender m. m. ....	-	3	19	19	25	42	5	-	113
<b>Tilsammen</b>	64	308	1 465	1 204	836	760	64	5	4 706
<b>C. Private selvstæn- dige Erhvervsdrivende.</b>									
<b>I. Ved immateriel Virk- somhed.</b>									
Advokater, Sagførere ....	-	10	147	94	55	45	2	-	353
Privat praktiserende Læger Andre ved Sundhedsvæse- net (Tandlæger, Dyr- læger m. m.).....	-	-	74	69	24	16	1	-	184
Ved Undervisningen m. m.	1	15	41	24	15	23	1	1	121
Ved literær og kunstnerisk Virksomhed.....	2	28	52	31	35	43	2	1	194
<b>Tilsammen</b>	5	29	118	83	52	49	1	2	339
<b>II. Ved Jordbrug, Fædrift, Skovdrift og Fiskeri.</b>									
Gaardbrugere, Forpagtere o. a. Landmænd m. m.	2	28	92	152	140	248	31	4	697
Gartnere, Handelsgartnere m. m. ....	1	3	24	33	31	28	3	-	123
Fiskere, Noteiere m. m.	120	238	584	540	407	562	48	4	2 503
<b>Tilsammen</b>	123	269	700	725	578	838	82	8	3 323



Tabel 1 (Forts.). Tilstedeværende Personer over 15 Aar fordelt efter Livsstilling og Alder (III. Rigets Byer 4 a, C Forts., D).

Erhvervskilder og Livsstillinger.	15—20 født 1875—71.	20—25 født 1870—66.	25—35 født 1865—56.	35—45 født 1855—46.	45—55 født 1845—36.	55—75 født 1835—16.	75 Aar og derover født 1815 og tidli- gere.	Uop- given Alder.	Tilsam- men.
<i>C III. Ved Grubedrift, Bergværksdrift og Industri.</i>	1	2	3	4	5	6	7	8	9
Grubeiere, Fabrik- og Brugseiere, Værfseiere, Kontraktører m. m. . . . .	-	8	86	123	115	136	8	-	476
Mindre Fabrikanter, Stenbrudeiere m. m. . . . .	-	11	35	25	24	22	3	-	120
Haandværkere . . . . .	13	244	1 841	2 385	2 161	2 717	193	1	9 555
Blikkenslagere . . . . .	-	10	47	76	47	57	1	-	238
Smiede . . . . .	-	4	86	106	106	150	6	-	458
Vognmagere, Hjulmagere, Slædemagere . . . . .	-	-	-	-	-	-	-	-	-
Farvere . . . . .	1	1	9	19	26	37	2	-	95
Garvere . . . . .	-	5	29	40	38	45	3	-	160
Snedkere . . . . .	-	17	194	227	278	407	46	-	1 169
Bødkere . . . . .	-	5	20	61	57	102	4	-	249
Bagere, Konditorer . . . . .	-	20	163	169	152	115	-	-	619
Skræddere . . . . .	-	19	132	179	197	237	22	-	786
Skomagere . . . . .	1	40	384	520	399	553	42	-	1 939
Bygmestere, Tømmer- mestere, Tømmermænd f. e. R. . . . .	-	2	35	101	86	123	6	-	353
Malere . . . . .	-	19	147	167	147	130	11	-	621
Andre . . . . .	11	102	595	720	628	761	50	1	2 868
Smaaindustri drivende . . . . .	4	13	40	55	48	127	14	1	302
<b>Tilsammen</b>	<b>17</b>	<b>276</b>	<b>2 002</b>	<b>2 588</b>	<b>2 348</b>	<b>3 002</b>	<b>218</b>	<b>2</b>	<b>10 453</b>
<i>IV. Ved Handel, Omsæt- ning og Samfærse.</i>									
Grosserere, Kjøbmænd, Haudelsmænd . . . . .	2	165	1 200	1 200	956	926	51	3	4 503
Handelskarle o. l. . . . .	5	12	48	41	34	42	3	1	186
Agenter og andre Mellem- mænd . . . . .	4	56	354	361	302	287	16	1	1 381
Andre selvst. Erhvervs- drivende ved Handel og Pengeomsætning . . . . .	17	36	237	371	355	437	23	5	1 481
Herbergerere, Spiseværter m. m. . . . .	-	11	91	160	144	162	14	1	583
Vognmænd . . . . .	5	32	183	258	216	226	10	-	930
Stationsholdere, Fragt- kjørere m. m. . . . .	5	21	76	116	91	108	4	-	421
Skibsredere m. m. . . . .	-	5	10	24	52	135	22	1	249
Jægteiere, Fragtemænd . . . . .	2	8	30	43	58	59	-	-	200
Baadmænd, Færgemænd . . . . .	1	2	9	18	42	122	6	-	200
<b>Tilsammen</b>	<b>41</b>	<b>348</b>	<b>2 238</b>	<b>2 592</b>	<b>2 250</b>	<b>2 504</b>	<b>149</b>	<b>12</b>	<b>10 134</b>
<i>D. Mænd, der leve af Formuesindtægt, Føde- raad, Pension o. l.</i>									
Godseiere, Rentenister, Kapitalister . . . . .	21	20	23	31	62	300	165	1	623
Huseiere uden anden op- given Stilling . . . . .	2	3	4	30	78	332	102	-	551

Tabel 1 (Forts.). Tilstedeværende Personer over 15 Aar fordelt efter Livsstilling og Alder (III. Rigets Byer 4 a, D Forts., E).

Erhvervskilder og Livsstillinger.	15—20 født 1875—71.	20—25 født 1870—66.	25—35 født 1865—56.	35—45 født 1855—46.	45—55 født 1845—36.	55—75 født 1835—16.	75 Aar og derover født 1815 og tidli- gere.	Uop- given Alder.	Tilsam- men.
	1	2	3	4	5	6	7	8	9
Phv. Embedsmænd . . . . .	-	-	1	3	5	65	89	-	163
Phv. Bestillingsmænd . . . . .	-	-	1	6	11	83	38	-	139
Andre . . . . .	10	12	21	28	32	326	179	-	608
<b>Tilsammen</b>	<b>33</b>	<b>35</b>	<b>50</b>	<b>98</b>	<b>188</b>	<b>1 106</b>	<b>573</b>	<b>1</b>	<b>2 084</b>
<b>E. Betjente ved privat Virksomhed og de offentlige Arbejder m. m.</b>									
<i>I. Ved immateriel Virksomhed.</i>									
Ved Sagførervirks. m. m.	42	46	63	20	8	7	-	-	186
Ved Sundhedsvæsenet . . . . .	1	4	4	5	2	1	-	-	17
Ved Undervisningen . . . . .	1	17	56	34	15	5	1	-	129
Ved literær og kunstnerisk Virksomhed . . . . .	20	61	150	76	45	51	2	3	408
Ved kirkelige, religiøse og moralske Anliggender . . . . .	11	46	97	82	58	37	1	1	333
<b>Tilsammen</b>	<b>75</b>	<b>174</b>	<b>370</b>	<b>217</b>	<b>128</b>	<b>101</b>	<b>4</b>	<b>4</b>	<b>1 073</b>
<i>II. Ved Jordbrug, Fædrift, Skovdrift og Fiskeri.</i>									
Ved Landbonæring m. m.	4	24	42	31	21	22	1	-	145
Ved Fiskeri . . . . .	-	5	19	23	27	7	-	-	81
<b>Tilsammen</b>	<b>4</b>	<b>29</b>	<b>61</b>	<b>54</b>	<b>48</b>	<b>29</b>	<b>1</b>	<b>-</b>	<b>226</b>
<i>III. Ved Grubedrift, Bergværksdrift og Industri.</i>									
Bestyrere, Ingeniører, Værksm. o. l. v. Grube- og Fabrikdrift, de off. Arbejder m. m. . . . .	16	111	295	327	240	212	6	2	1 209
Kontorfuldm., Kontorister o. l. ved do. do. . . . .	65	103	160	83	51	43	2	-	507
Arbeidsformænd og Opsynsm. ved do. do., samt ved Stenbrud, Isdrift m. m.	-	14	72	176	125	112	2	-	501
Bestyrere og Betjente ved Haandværks- og Smaaindustri . . . . .	19	47	110	102	76	37	3	-	394
<b>Tilsammen</b>	<b>100</b>	<b>275</b>	<b>637</b>	<b>688</b>	<b>492</b>	<b>404</b>	<b>13</b>	<b>2</b>	<b>2 611</b>
<i>IV. Ved Handel, Omsætning og Samfersel.</i>									
Bestyrere og Kontorchefer ved Handel og Pengeomsætning . . . . .	2	14	96	110	102	104	6	1	435
Handelsfuldmægtige, Handelsbetjente o. l. . . . .	1 313	1 463	1 376	479	198	118	7	5	4 959
Arbeidsformænd og Opsynsmænd ved Handel . . . . .	6	22	86	163	121	125	2	1	526
Andre Betjente v. Handel og Pengeomsætning . . . . .	186	335	607	332	166	163	11	16	1 816

Tabel 1 (Forts.). Tilstedeværende Personer over 15 Aar fordelt efter Livsstilling og Alder (III. Rigets Byer 4 a, E Forts., F).

Erhvervskilder og Livsstillinger.	15—20	20—25	25—35	35—45	45—55	55—75	75 Aar og derover født 1815 og tidligere.	Uopgiven Alder.	Tilsammen.
	født 1875—71.	født 1870—66.	født 1865—56.	født 1855—46.	født 1845—36.	født 1835—16.			
Betjente ved Herbergering og Beværtning samt ved Landtransport	3	7	38	26	21	7	-	-	102
Driftsbestyrere, Kontorchefer, Stationsmestere m. m. ved Jernbanedrift	-	6	8	28	19	15	-	-	76
Lokomotivførere, Konduktører	1	6	84	129	40	15	-	-	275
Stationskontorister og Jernbanetelegrafister	13	48	128	58	13	8	-	-	268
Expeditorer, Vognskrivere, Pakhusformænd o. l. ved Jernbanedrift	-	8	24	43	29	12	-	-	116
Skibsførere	1	2	308	669	469	263	11	5	1 728
Jægteførere	3	16	85	132	131	94	6	1	468
Styrmænd	17	133	526	379	120	46	1	4	1 276
Dampskibsmaskinister	3	61	223	197	83	54	-	3	624
Andre Betjente ved Søfart	16	28	41	24	21	23	-	-	153
Lodsoldermænd, Lodse, Kjendtmænd	3	-	26	78	100	160	2	-	369
Andre Betjente ved Lods-væsen, samt Bestillingsmænd og Betjente ved Havnevæsen o. Fyrvæsen	4	1	11	26	19	37	4	-	102
Betjente ved Flødning m. m.	1	3	4	6	5	9	-	-	28
Bestillingsm. og Betjente ved Post- og Telegrafvæsen samt ved Telefoner	25	88	176	76	73	70	4	-	512
Tilsammen	1 597	2 291	3 847	2 955	1 730	1 323	54	36	13 833
V. Ved husligt Arbejde samt Erhverv og Arbejde af ubestemt eller ikke nærmere betegnet Art	5	10	22	10	13	21	2	1	84
F. Arbejdere og andre i lignende underordnet Stilling.									
I. Ved immateriel Virksomhed.									
Ved den civile Administration, Domstolene, Sagerførervirksomhed m. m.	32	27	66	60	72	96	11	-	364
Ved Armeen, Udskrivningen og Intendanturen	253	399	61	24	20	24	2	1	784
Ved Marinen	19	18	22	7	6	4	-	-	76
Ved Sundhedsvæsenet	19	40	104	87	50	46	1	-	347
Ved Undervisningen	5	5	24	33	39	32	3	-	141
Ved literær og kunstnerisk Virksomhed	52	34	57	38	19	29	-	-	229
Ved kirkelige, religiøse og moralske Anliggender	2	6	13	23	37	72	8	-	161
Tilsammen	382	529	347	272	243	303	25	1	2 102

Tabel 1 (Forts.). Tilstedeværende Personer over 15 Aar fordelt efter Livsstilling og Alder (III. Rigets Byer 4 a, F Forts.).

Erhvervskilder og Livs- stillinger.	15—20 født 1875—71.	20—25 født 1870—66.	25—35 født 1865—56.	35—45 født 1855—46.	45—55 født 1845—36.	55—75 født 1835—16.	75 Aar og derover født 1815 og tidli- gere.	Uop- given Alder.	Tilsam- men.
	1	2	3	4	5	6	7	8	9
<i>F. II. Ved Jordbrug, Fæ- drift, Skovdrift og Fiskeri.</i>									
Jordbrugsarbejdere m. m. (Dagarbejdere, Husmænd, Tjenere m. m.) . . . . .	101	99	135	96	81	199	19	2	732
Gartnerarbejdere, Have- arbejdere o. l. . . . .	65	33	60	33	36	51	3	-	281
Fiskergutter, Tjenere og andre Arbejdere v. Fiskeri	148	58	49	48	39	26	-	-	368
Tilsammen	314	190	244	177	156	276	22	2	1 381
<i>III. Ved Grubedrift, Berg- værksdrift og Industri.</i>									
Arbejdere ved Bergværks- og Grubedrift, Stenbrud m. m. . . . .	33	40	106	77	46	58	1	-	361
Do. ved Fabrikindustri . .	2 392	2 105	3 996	2 973	1 940	2 119	68	10	15 603
Teglværksarbejdere . . . .	25	20	67	73	48	48	-	-	281
Glasværksarbejdere . . . .	21	14	31	25	15	8	-	-	114
Jernstøberiarbejdere . . . .	144	115	238	152	69	107	3	1	829
Mekaniske Arbejdere, Vogn- fabrikarbejdere m. m. . . .	662	623	924	509	281	227	4	1	3 231
Værftsarbejdere, Skibs- byggeriarbejdere . . . . .	115	91	247	340	370	611	24	1	1 799
Arb. v. de mil. Værksteder	42	46	143	134	84	156	4	-	609
Fyrstikfabrikarbejdere . . .	49	31	37	12	8	7	-	-	144
Spinderi-, Væveri- og Tri- kotagefabrikarbejdere . . .	107	72	127	117	61	60	1	-	545
Træsliberiarbejdere . . . . .	74	76	122	80	30	26	1	1	410
Cellulosefabrikarbejdere . .	25	39	98	52	20	16	-	-	250
Papirfabrikarbejdere . . . .	34	44	67	30	18	16	-	-	209
Garveri- og Barkemøllearb. Sagbrugs- og Høvlerimestere	10	7	22	19	29	30	-	-	117
Andre Sagbrugs- og Høvleri- arbejdere . . . . .	469	320	563	441	318	303	19	2	2 435
Kornmøllearbejdere . . . . .	55	57	130	105	36	40	4	1	428
Bryggeri-, Brænderi- og Malteriarbejdere . . . . .	59	91	259	228	144	130	1	-	912
Andre Fabrikarbejdere . . .	501	456	879	602	360	301	7	3	3 109
Arb. v. Haandværksindustri	4 877	4 188	5 741	3 500	2 189	2 264	110	16	22 885
Guld- og Sølvmedarbejdere	178	102	91	46	25	18	1	2	463
Blikkenslagerarbejdere . . .	155	114	144	69	35	20	1	-	538
Smedarbejdere . . . . .	519	230	221	96	58	51	1	-	1 176
Hjulmagerarbejdere . . . . .	25	32	44	16	13	11	-	-	141
Urmagerarbejdere . . . . .	110	81	66	15	6	3	-	-	281
Rebsslagerarbejdere . . . . .	164	65	99	85	73	53	5	-	544
Seilmagerarbejdere . . . . .	47	10	28	28	14	24	1	-	152
Farverarbejdere . . . . .	23	22	50	18	18	11	-	-	142
Bogbinderarbejdere . . . . .	120	79	94	42	26	22	1	-	384
Garverarbejdere . . . . .	54	74	109	63	31	55	1	1	388
Sadelmager- og Tapetserer- arbejdere . . . . .	140	114	110	51	26	17	3	-	461
Snedkerarbejdere . . . . .	465	401	549	322	254	262	12	2	2 267

Tabel 1 (Forts.). Tilstedeværende Personer over 15 Aar fordelt efter Livsstilling og Alder (III. Rigets Byer 4 a, F Forts.).

Erhvervskilder og Livs- stillinger.	15—20	20—25	25—35	35—45	45—55	55—75	75 Aar og derover født 1815 og tidli- gere.	Uop- given Alder.	Tilsam- men.
	født 1875—71.	født 1870—66.	født 1865—56.	født 1855—46.	født 1845—36.	født 1835—16.			
	1	2	3	4	5	6	7	8	9
Bødkerarbejdere . . . . .	118	93	119	137	99	144	18	-	728
Bager- og Konditorarbejdere	472	419	403	242	141	95	2	2	1776
Slagterarbejdere . . . . .	113	100	100	45	18	15	1	-	392
Skrædderarbejdere . . . . .	267	308	365	235	129	146	7	1	1458
Bundtmager- og Hatte- magerarbejdere . . . . .	26	27	38	26	19	26	-	-	162
Skomagerarbejdere . . . . .	556	607	886	448	220	201	6	4	2928
Tømmermænd . . . . .	59	107	330	386	356	570	33	1	1842
Murere . . . . .	179	267	708	616	347	310	11	2	2440
Malerarbejdere . . . . .	317	301	493	227	102	79	3	-	1522
Bogtrykkerarbejdere . . . . .	291	273	282	93	41	45	1	-	1026
Andre Haandværksarbejdere	479	362	412	194	138	86	2	1	1674
Arb. ved Smaaindustri . . . . .	86	110	323	322	262	589	71	3	1766
Do. ved Kommunikations- anlæg m. m. . . . .	72	127	305	290	213	263	15	1	1286
<b>Tilsammen</b>	<b>7 460</b>	<b>6 570</b>	<b>10 471</b>	<b>7 162</b>	<b>4 650</b>	<b>5 293</b>	<b>265</b>	<b>30</b>	<b>41 901</b>
<b>IV. Ved Handel, Omsæt- ning og Samfersel.</b>									
Tomtearb., Plankesortere	120	152	323	316	263	357	15	1	1547
Andre Arbejdere ved Han- del og Pengeomsætning	1 045	511	1 175	1 227	958	1 062	30	2	6 010
Arbejdere ved Herbergering og Beværtning . . . . .	130	100	114	41	9	12	-	-	406
Kjørekarle og Vognmands- gutter, incl. Tjenere . . . . .	288	327	481	276	112	88	-	-	1572
Bud og Visergutter, incl. Tjenere . . . . .	206	25	45	98	79	95	4	-	552
Arb. ved Jernbanedrift . . . . .	79	56	160	90	41	22	1	-	449
Sømænd, Matroser, Damp- skibsfyrbødere o. l. . . . .	1 391	1 516	1 897	1 123	645	431	5	41	7 049
Andre Arbejdere ved Sø- fart og Baadfart . . . . .	135	54	69	31	23	8	1	1	322
Arbejdere ved Havne-, Fyr- og Lodsvæsen . . . . .	2	4	23	18	17	20	-	-	84
Flødningsarbejdere, Dyk- kere m. m. . . . .	7	6	23	27	22	31	1	-	117
Arb. ved Postvæsen, Tele- grafvæsen og Telefoner . . . . .	114	29	59	47	34	28	2	-	313
<b>Tilsammen</b>	<b>3 517</b>	<b>2 780</b>	<b>4 369</b>	<b>3 294</b>	<b>2 203</b>	<b>2 154</b>	<b>59</b>	<b>45</b>	<b>18 421</b>
<b>V. Ved husligt Arbejde samt Erhverv og Arbejde af ubestemt eller ikke nærmere betegnet Art.</b>									
Hjemmeværende Sønner og Slægt. syss. v. husligt eller ikke nærm. bet. Arb.	934	92	27	7	2	5	1	2	1 070
Tjenere syss. ved do. do.	339	352	389	156	71	72	3	-	1 382
Andre Arb. v. husligt Arb.	5	6	36	47	44	65	8	-	211
Dagarb. m. m. uden nærm. Betegnelse . . . . .	142	185	432	478	370	650	36	6	2 299
<b>Tilsammen</b>	<b>1 420</b>	<b>635</b>	<b>884</b>	<b>688</b>	<b>487</b>	<b>792</b>	<b>48</b>	<b>8</b>	<b>4 962</b>

Tabel 1 (Forts.). Tilstedeværende Personer over 15 Aar fordelt efter Livsstilling og Alder (*III. Rigets Byer 4 a, G; 4 b, B, C*).

Erhvervskilder og Livsstillinger.	15—20 født 1875—71.	20—25 født 1870—66.	25—35 født 1865—56.	35—45 født 1855—46.	45—55 født 1845—36.	55—75 født 1835—16.	75 Aar og derover født 1815 og tidli- gere.	Uop- given Alder.	Tilsam- men.
	1	2	3	4	5	6	7	8	9
<b>G. Personer uden Erhverv.</b>									
<i>1. Privat Forsørgede.</i>									
Studerende og andre Elever	3 398	824	193	2	-	-	-	2	4 419
Andre privat Forsørgede	468	182	170	64	46	336	288	3	1 557
Tilsammen	3 866	1 006	363	66	46	336	288	5	5 976
<i>2. Offentlig Understøttede o. l.</i>									
Mænd, der levede af Fattig- understøttelse . . . . .	170	70	148	160	166	606	368	2	1 690
Hospitalslemmer m. m. . . . .	13	20	31	23	29	84	60	-	260
Tilsammen	183	90	179	183	195	690	428	2	1 950
<i>3. Diverse.</i>									
Omstreifere, Tatere. . . . .	-	2	4	2	2	1	-	3	14
Løsgjængere, Land- strygere, Betlere o. l. . . . .	3	1	8	10	4	10	-	16	52
Straffanger . . . . .	13	62	162	112	72	85	1	-	507
Andre (Tvangsarbeids- fanger m. m.) . . . . .	22	26	60	76	57	79	4	-	324
Tilsammen	38	91	234	200	135	175	5	19	897
<i>b. Kvinder.</i>									
<b>B. Bestillingsmænd (ved immateriel Virksomhed).</b>									
Ved den civile Administra- tion, Domstolene m. m.	5	10	25	30	18	17	1	-	106
Ved Sundhedsvæsenet . . . . .	1	8	74	87	51	51	4	-	276
Ved Undervisningen m. m.	12	164	445	267	125	55	1	-	1 069
Ved kirkelige, religiøse og moraliske Anliggender. . . . .	-	1	10	8	10	9	1	-	39
Tilsammen	18	183	554	392	204	132	7	-	1 490
<b>C. Private selvstændige Erhvervsdrivende.</b>									
<i>I. Ved immateriel Virksomhed.</i>									
Ved Sundhedsvæsenet . . . . .	-	1	15	11	13	38	-	-	78
Ved Undervisningen m. m.	58	168	228	161	114	71	2	-	802
Ved literær og kunstnerisk Virksomhed . . . . .	1	6	26	16	11	11	1	-	72
Tilsammen	59	175	269	188	138	120	3	-	952
<i>II. Ved Jordbrug, Fædrift, Skovdrift og Fiskeri.</i>									
Gaardbrugere, Forpagtere og andre Erhvervsdriv- ved Landbonæring m. m.	1	1	8	22	28	99	17	-	176
Ved Havedyrkn. o. Gartneri	-	1	3	5	9	12	2	-	32
Tilsammen	1	2	11	27	37	111	19	-	208

Tabel 1 (Forts.). Tilstedeværende Personer over 15 Aar fordelt efter Livsstilling og Alder (III. Rigets Byer 4 b, C Forts., D, E).

Erhvervskilder og Livs- stillinger.	15—20 født 1875—71.	20—25 født 1870—66.	25—35 født 1865—56.	35—45 født 1855—46.	45—55 født 1845—36.	55—75 født 1835—16.	75 Aar og derover født 1815 og tidli- gere.	Uop- given Alder.	Tilsam- men.
<i>C III. Ved Grubedrift, Bergværksdrift og Industri.</i>	1	2	3	4	5	6	7	8	9
Fabrik- og Brugseiere m. m.	-	1	4	3	12	23	2	-	45
Ved Haandværksindustri	4	31	92	84	89	121	7	1	429
Ved Smaaindustri . . . . .	152	1 064	2 182	1 901	1 687	2 123	140	6	9 255
Spindersker og Væversker	4	7	20	54	96	250	32	-	463
Sypiger . . . . .	111	897	1 571	853	494	471	18	2	4 417
Kvinder sysselsatte ved									
Vask og Strygning . . . . .	9	60	368	745	806	848	27	4	2 867
Andre . . . . .	28	100	223	249	291	554	63	-	1 508
<b>Tilsammen</b>	<b>156</b>	<b>1 096</b>	<b>2 278</b>	<b>1 988</b>	<b>1 788</b>	<b>2 267</b>	<b>149</b>	<b>7</b>	<b>9 729</b>
<i>IV. Ved Handel, Omsæt- ning og Samfærse.</i>									
Handlende m. m. . . . .	8	106	527	751	763	938	64	1	3 158
Hotel- og Spiseværtinder m. m. . . . .	3	28	198	395	533	643	41	2	1 843
Vognmænd, Stations- holdere m. m. . . . .	-	-	3	16	19	22	1	-	61
Skibsredere m. m. . . . .	-	1	8	21	42	41	6	-	119
<b>Tilsammen</b>	<b>11</b>	<b>135</b>	<b>736</b>	<b>1 183</b>	<b>1 357</b>	<b>1 644</b>	<b>112</b>	<b>3</b>	<b>5 181</b>
<i>V. Ved husligt Arbejde samt Erhverv og Arbejde af ubestemt eller ikke nær- mere betegnet Art.</i>									
Husmødre uden særskilt Erhverv <sup>1)</sup> . . . . .	246	4 125	20 852	19 618	12 683	11 459	624	36	69 643
<i>D. Kvinder, der leve af Formuesindtægt, Føde- raad, Pension o. l.</i>									
Godseiere, Rentenister, Kapitalister . . . . .	37	38	122	195	308	985	337	1	2 023
Huseiere uden anden op- given Stilling . . . . .	3	6	20	33	260	976	205	-	1 553
Pensionerede Kvinder . . .	-	2	18	67	156	595	264	-	1 102
Føderaadskvinder . . . . .	-	-	-	1	5	81	52	-	139
Andre . . . . .	18	16	37	43	79	377	97	1	668
<b>Tilsammen</b>	<b>58</b>	<b>62</b>	<b>197</b>	<b>389</b>	<b>808</b>	<b>3 014</b>	<b>955</b>	<b>2</b>	<b>5 485</b>
<i>E. Betjente ved privat Virksomhed og de of- fentlige Arbejder m. m.</i>									
<i>I. Ved immateriel Virk- somhed.</i>									
Ved Undervisningen . . . .	21	85	172	80	53	18	1	-	430
Ved literær og kunstnerisk Virksomhed . . . . .	18	38	46	27	8	8	-	4	149
Ved kirkelige, religiøse og moralske Anliggender . . .	9	36	47	33	19	15	-	-	159
Ved anden immateriel Virksomhed . . . . .	7	7	19	6	6	2	-	-	47
<b>Tilsammen</b>	<b>55</b>	<b>166</b>	<b>284</b>	<b>146</b>	<b>86</b>	<b>43</b>	<b>1</b>	<b>4</b>	<b>785</b>
<i>II. Ved Jordbrug, Fæ- drift, Skovdrift og Fiskeri</i>	11	24	38	9	4	1	-	-	87

<sup>1)</sup> Se Side 30, Note 1.

Tabel 1 (Forts.). Tilstedeværende Personer over 15 Aar fordelt efter Livsstilling og Alder (III. Rigets Byer 4 b, E Forts., F).

Erhvervskilder og Livsstillinger.	15—20 født 1875—71.	20—25 født 1870—66.	25—35 født 1865—56.	35—45 født 1855—46.	45—55 født 1845—36.	55—75 født 1835—16.	75 Aar og derover født 1815 og tidligere.	Uop- given Alder.	Tilsam- men.
<i>E III. Ved Grubedrift, Bergværksdrift og Industri.</i>	1	2	3	4	5	6	7	8	9
Bestyrerinder ved Fabrik- industri m. m. ....	-	9	22	17	2	1	-	-	51
Kontorister og andre Be- tjente ved do. ....	10	25	24	9	1	1	-	-	70
Bestyrerinder, Kontorister og andre Betjente ved Haandværks- og Smaa- industri .....	7	38	45	36	5	4	1	-	136
Tilsammen	17	72	91	62	8	6	1	-	257
<i>IV. Ved Handel, Omsætning og Samfærdsel.</i>									
Bestyrerinder o. l. ved Han- del og Pengeomsætning	5	19	33	25	17	15	-	-	114
Butikjomfruer, Handels- kontorister o. l. ....	990	1 321	1 005	226	51	24	-	1	3 618
Andre Betjente ved Han- del og Omsætning m. m.	35	96	146	84	40	27	-	1	429
Betjente v. Postvæsen, Tele- grafvæsen og Telefoner	23	59	84	77	11	5	-	-	259
Tilsammen	1 053	1 495	1 268	412	119	71	-	2	4 420
<i>V. Ved husligt Arbejde samt Erhverv og Arbejde af ubestemt eller ikke nærmere betegnet Art</i> .....	160	360	761	677	542	676	26	-	3 202
<b>F. Arbejdere og andre i lignende underordnet Stilling.</b>									
<i>I. Ved immateriel Virksomhed.</i>									
Ved Sundhedsvæsenet . .	25	109	305	237	183	187	5	2	1 053
Ved literær o. kunstn. Virks.	14	13	19	48	38	18	-	-	150
Ved kirkelige, religiøse og moralske Anliggender . .	9	14	19	7	3	11	1	1	65
Ved anden imm. Virks. . .	1	3	16	31	31	23	1	-	106
Tilsammen	49	139	359	323	255	239	7	3	1 374
<i>II. Ved Jordbrug, Fædrikt, Skovdrift og Fiskeri.</i>									
Jordbr. arb. m. m. (Dagarb., Husmænd, Tjenere m. m.)	64	86	117	65	59	66	2	2	461
Gartnerarb., Havearb. o. l.	3	2	8	8	17	31	2	-	71
Arbejdere ved Fiskeri . . .	13	10	17	34	31	39	2	-	146
Tilsammen	80	98	142	107	107	136	6	2	678
<i>III. Ved Grubedrift, Bergværksdrift og Industri.</i>									
Arbejdere ved Bergværks- drift, Fabrikindustri m. m.	1 331	1 114	1 041	505	288	163	10	3	4 455
Fyrstikfabrikarbejdere	148	82	65	19	11	10	-	-	335



Tabel 1 (Forts.). Tilstedeværende Personer over 15 Aar fordelt efter Livsstilling og Alder (III. Rigets Byer 4 b, F Forts., G).

Erhvervskilder og Livsstillinger.	15—20 født 1875—71.	20—25 født 1870—66.	25—35 født 1865—56.	35—45 født 1855—46.	45—55 født 1845—36.	55—75 født 1835—16.	75 Aar og derover født 1815 og tidligere.	Uop- giver Alder.	Tilsam- men.
	1	2	3	4	5	6	7	8	9
Spinderi, Væveri- og Trikotagefabrikarbejdere . . .	588	539	536	249	120	50	3	1	2 086
Andre Fabrikarbejdere m. m. . . . .	595	1) 493	1) 440	237	2) 157	2) 103	7	2	2) 2 034
Arbejdere ved Haandværksindustri . . . . .	482	533	457	145	54	41	1	-	1 713
Do. ved Smaaindustri . . . . .	853	925	1 314	937	632	624	28	2	5 315
Syersker og Sømmersker	675	716	816	471	274	214	7	2	3 175
Andre . . . . .	178	209	498	466	358	410	21	-	2 140
<b>Tilsammen</b>	<b>2 666</b>	<b>2 572</b>	<b>2 812</b>	<b>1 587</b>	<b>974</b>	<b>828</b>	<b>39</b>	<b>5</b>	<b>11 483</b>
<b>IV. Ved Handel, Omsætning og Samfærdsel.</b>									
Arh. v. Hdl. og Pengeoms.	99	79	90	96	105	145	3	1	618
Do. ved Herb. og Beværtning.	367	673	542	132	54	31	2	1	1 802
Do. ved Landtransport . . .	13	1	3	-	1	27	2	-	47
Do. ved Søfart . . . . .	15	55	95	35	23	3	-	2	228
Do. ved anden Transportvirksomhed . . . . .	1	1	6	14	6	10	-	-	38
<b>Tilsammen</b>	<b>495</b>	<b>809</b>	<b>736</b>	<b>277</b>	<b>189</b>	<b>216</b>	<b>7</b>	<b>4</b>	<b>2 733</b>
<b>V. Ved husligt Arbejde samt Erhverv og Arbejde af ubestemt eller ikke nærmere betegnet Art.</b>									
Hjemmev. Døtre og Slægtningssyss. ved husligt eller ikke nærm. bet. Arbejde samt Selskabsdamer . . .	6 294	3 186	2 143	699	369	1 033	187	4	13 915
Tjenere syss. ved do. do.	7 536	7 796	6 604	1 825	802	501	17	17	25 098
Andre Husarbejdere . . . . .	28	28	140	239	262	361	6	-	1 064
Dagarbejdere m. m. uden nærmere Betegnelse . . .	25	37	88	154	196	265	17	-	782
<b>Tilsammen</b>	<b>13 883</b>	<b>11 047</b>	<b>8 975</b>	<b>2 917</b>	<b>1 629</b>	<b>2 160</b>	<b>227</b>	<b>21</b>	<b>40 859</b>
<b>G. Kvinder uden Erhverv.</b>									
<b>1. Privat Forsørgede.</b>									
Studerende og andre Elever	2 686	128	45	3	-	-	-	-	2 862
Andre privat Forsørgede	1 456	1 011	831	406	502	2 341	879	8	7 434
<b>Tilsammen</b>	<b>4 142</b>	<b>1 139</b>	<b>876</b>	<b>409</b>	<b>502</b>	<b>2 341</b>	<b>879</b>	<b>8</b>	<b>10 296</b>
<b>2. Offentlig Understøttede.</b>									
Kvinder, der levede af Fattigunderstøttelse . . .	225	85	207	301	375	1 752	777	4	3 726
Hospitalslemmer m. m. . . .	20	13	47	39	83	523	282	1	1 008
<b>Tilsammen</b>	<b>245</b>	<b>98</b>	<b>254</b>	<b>340</b>	<b>458</b>	<b>2 275</b>	<b>1 059</b>	<b>5</b>	<b>4 734</b>
<b>3. Diverse.</b>									
Omstreifere, Løsgjængere, Betlere o. l. . . . .	3	1	3	3	2	5	-	-	17
Strafarbejdsfanger . . . . .	2	28	66	33	9	7	-	-	145
Andre (Tvangsarbejdsfanger m. m.) . . . . .	9	24	28	12	6	5	1	2	87
<b>Tilsammen</b>	<b>14</b>	<b>53</b>	<b>97</b>	<b>48</b>	<b>17</b>	<b>17</b>	<b>1</b>	<b>2</b>	<b>249</b>

1) Heraf 1 sysselsat ved Bergværksdrift. 2) Heraf 3 sysselsatte ved Kommunikationsvæsenet. 3) Heraf ialt 2 sysselsatte ved Bergværksdrift og 6 ved Kommunikationsvæsenet.

Tabel 1 (Forts). Tilstedeværende Personer over 15 Aar fordelt efter Livsstilling og Alder (IV. Kristiania 1 a, 1 b; 2 a).

Erhvervskilder og Livsstillinger.	15—20 født 1875—71.	20—25 født 1870—66.	25—35 født 1865—56.	35—45 født 1855—46.	45—55 født 1845—36.	55—75 født 1835—16.	75 Aar og derover født 1815 og tidligere.	Uop- given Alder.	Tilsam- men.
<b>IV. Kristiania.</b>	1	2	3	4	5	6	7	8	9.
<b>1. Hovedgrupper af Livserhverv.</b>									
<b>a. Mænd.</b>									
<b>I. Offentligt Arbejde og privat imaterielt Erhverv</b>	236	573	1 256	989	673	624	40	5	4 396
<b>II. Jordbrug, Fædrift, Skovdrift, Fiskeri</b>	64	55	132	118	96	137	8	-	610
<b>III. Grubedrift, Bergværksdrift, Industri.....</b>	2 628	2 921	5 493	4 124	2 388	2 333	91	14	19 992
<b>IV. Handel, Omsætning og Samfærsel ...</b>	1 387	1 639	3 448	2 608	1 663	1 275	42	33	12 095
<b>V. Husligt Arbejde samt Erhverv og Arbejde af ubestemt eller ikke nærmere bet. Art</b>	437	242	303	218	126	221	17	5	1 569
<b>VI. Formuesindtægt, Føderaad, Pension o.l.</b>	15	23	30	56	87	384	161	1	757
<b>VII. Uden Erhverv.....</b>	1 354	626	417	243	177	426	159	17	3 419
<b>VIII. Uopgivet Erhverv...</b>	10	5	5	2	2	3	3	13	43
<b>Tilsammen</b>	6 131	6 084	11 084	8 358	5 212	5 403	521	88	42 881
<b>b. Kvinder.</b>									
<b>I. Offentligt Arbejde og privat imaterielt Erhverv</b>	64	239	609	497	295	189	3	3	1 899
<b>II. Jordbrug, Fædrift, Skovdrift, Fiskeri</b>	3	19	27	17	27	48	-	1	142
<b>III. Grubedrift, Bergværksdrift, Industri.....</b>	1 470	1 740	2 287	1 373	928	842	42	7	8 689
<b>IV. Handel, Omsætning og Samfærsel ...</b>	525	932	1 167	740	639	682	34	4	4 723
<b>V. Husligt Arbejde samt Erhverv og Arbejde af ubestemt eller ikke nærmere bet. Art</b>	3 744	4 648	10 170	7 323	4 188	3 669	196	26	33 964
<b>VI. Formuesindtægt, Føderaad, Pension o.l.</b>	22	26	81	141	276	993	291	1	1 831
<b>VII. Uden Erhverv ...</b>	1 732	811	697	325	344	1 341	494	7	5 751
<b>VIII. Uopgivet Erhverv...</b>	14	19	12	7	8	11	2	5	78
<b>Tilsammen</b>	7 574	8 434	15 050	10 423	6 705	7 775	1 062	54	57 077
<b>2. Hovedgrupper af Livsstillinger.</b>									
<b>a. Mænd.</b>									
<b>A. Embedsmænd .....</b>	-	18	89	159	180	200	15	-	661
<b>B. Bestillingsmænd (ved imm. Virksomhed)</b>	4	117	635	451	242	200	14	1	1 664

Tabel 1 (Forts.). Tilstedeværende Personer over 15 Aar fordelt efter Livsstilling og Alder (IV. Kristiania 2 a Forts., 2 b; 3 a).

Erhvervskilder og Livsstillinger.	15—20	20—25	25—35	35—45	45—55	55—75	75 Aar og derover født 1815 og tidligere.	Uopgiven Alder.	Tilsammen.
	født 1875—71.	født 1870—66.	født 1865—56.	født 1855—46.	født 1845—36.	født 1835—16.			
C. Private selvstændige Erhvervsdrivende..	28	239	1 547	1 852	1 392	1 403	77	8	6 546
D. Personer, der leve af Formuesindtægt, Føderaad, Pension o. l.	15	23	30	56	87	384	161	1	757
E. Betjente ved den private Næringsdrift, ved privat imm. Virksomhed samt ved de off. Arbejder m. m.	553	1 019	1 789	1 126	637	416	11	18	5 569
F. Arbejdere og andre i lignende underordnet Stilling .....	4 167	4 037	6 572	4 469	2 495	2 371	81	30	24 222
G. Personer uden Erhverv	1 354	626	417	243	177	426	159	17	3 419
H. Uopgiven Livsstilling	10	5	5	2	2	3	3	13	43
Tilsammen	6 131	6 084	11 084	8 358	5 212	5 403	521	88	42 881
b. Kvinder.									
B. Bestillingsmænd (ved imm. Virksomhed)	4	42	194	161	72	35	2	-	510
C. Private selvstændige Erhvervsdrivende..	147	1 728	8 077	7 257	4 566	3 952	186	20	25 933
D. Personer, der leve af Formuesindtægt, Føderaad, Pension o. l.	22	26	81	141	276	993	291	1	1 831
E. Betjente ved den private Næringsdrift, ved privat imm. Virksomhed samt ved de off. Arbejder m. m.	415	735	926	430	237	232	10	1	2 986
F. Arbejdere og andre i lignende underordnet Stilling .....	5 240	5 073	5 063	2 102	1 202	1 211	77	20	19 988
G. Personer uden Erhverv	1 732	811	697	325	344	1 341	494	7	5 751
H. Uopgiven Livsstilling	14	19	12	7	8	11	2	5	78
Tilsammen	7 574	8 434	15 050	10 423	6 705	7 775	1 062	54	57 077
3. Særskilt fremhævede vigtigere Livsstillinger.									
a. Mænd.									
Embedsmænd .....	-	18	89	159	180	200	15	-	661
Bestillingsmænd ved imm. Virksomhed .....	4	117	635	451	242	200	14	1	1 664
Private selvstændige Erhvervsdrivende ved imm. Virksomhed .....	5	37	159	144	100	78	3	2	528
Haandværkere f. e. R. ....	4	58	499	691	461	514	31	-	2 258
Kjøbmænd, Handelsmænd, Agenter, Bankierer o. a. ved Handel og Pengeomsætning .....	13	89	627	659	523	448	19	4	2 382
Andre selvstændige Erhvervsdrivende .....	6	55	262	358	308	363	24	2	1 378

Tabel 1 (Forts.). Tilstedeværende Personer over 15 Aar fordelt efter Livsstilling og Alder (IV. Kristiania 3 a Forts.; 3 b).

Erhvervskilder og Livsstillinger.	15—20 født 1875—71.	20—25 født 1870—66.	25—35 født 1865—56.	35—45 født 1855—46.	45—55 født 1845—36.	55—75 født 1835—16.	75 Aar og derover født 1815 og tidli- gere.	Uop- given Alder.	Tilsam- men.
	1	2	3	4	5	6	7	8	9
Mænd med Formues- indtægt, Pension o. l. . . . .	15	23	30	56	87	384	161	1	757
Private Betjente ved imm. Virksomhed . . . . .	23	75	192	110	60	48	2	1	511
Bestyrere, Ingeniører, Værksmestere o. l. ved Fabrikindustri . . . . .	3	47	116	145	69	62	1	-	443
Betjente incl. Bestyrere og Arbeidsformænd ved Handel og Pengeoms. . . . .	478	718	930	394	211	121	5	16	2 873
Betjente ved Søfart . . . . .	1	28	142	158	78	45	1	-	453
Andre Betjente ved den private Næringsdrift og de off. Arbeider m. m.	48	151	409	319	219	140	2	1	1 289
Kontorbud, Arbeidere o. l. ved imm. Virksomhed. . . . .	204	326	181	125	91	98	6	1	1 032
Fabrikarbeidere . . . . .	996	985	1 850	1 235	682	578	11	4	6 341
Haandværksarbeidere . . . . .	1 510	1 643	2 558	1 594	823	740	20	9	8 897
Arbeidere v. Smaaindustri Arbeidere ved Kommuni- kationsanlæg m. m. . . . .	36	32	67	73	55	115	14	1	393
Arbeidere ved Handel og Pengeomsætning . . . . .	39	56	158	131	103	140	6	-	633
Vognmandsgutter og Kjøre- karle, incl. Tjenere . . . . .	459	250	684	616	380	280	5	2	2 676
Sømænd, Matroser, Damp- skibsfyrbødere o. l. . . . .	94	163	272	154	56	35	-	-	774
Hjemnev. Sønner og Slægtn. syss. ved husl. eller ved ikke nærmere betegnet Arbeide . . . . .	135	182	196	126	50	33	-	9	731
Tjenere syss. ved do. do. Dagarbeidere m. m. uden nærmere Betegnelse . . . . .	280	35	9	2	-	-	-	2	328
Andre Arbeidere . . . . .	100	147	148	66	18	23	2	-	504
Privat Forsørgede . . . . .	50	56	109	114	71	154	7	2	563
Offentlig Understøttede . . . . .	264	162	340	233	166	175	10	-	1 350
Straffanger, Omstreifere, Løsgjængere o. l. . . . .	1 229	509	192	32	20	138	72	1	2 193
	94	33	40	53	48	156	83	-	507
	31	84	185	158	109	132	4	16	719
b. Kvinder.									
Giftte Husmødre uden sær- skilt Erhverv . . . . .	80	1 377	6 940	6 105	3 459	2 691	119	16	20 787
Selvst. Erhvervsdrivende ved imm. Virksomhed. . . . .	14	52	103	87	51	49	-	-	356
Selvst. Haandværksdriv. Selvst. Smaaindustri driv. Selvst. Erhvervsdrivende v. Handel og Pengeoms. . . . .	2	11	27	21	16	25	1	-	103
Selvst. Erhvervsdriv. v. Her- bergering og Beværtning Andre selvst. Erhvervsdriv.	48	238	682	541	475	525	33	3	2 545
	3	41	241	316	302	332	16	1	1 252
	-	6	76	163	224	277	15	-	761
	-	3	8	24	39	53	2	-	129

Tabel 1 (Forts.). Tilstedeværende Personer over 15 Aar fordelt efter Livsstilling og Alder (IV. Kristiania 3b Forts.; 4 a, A).

Erhvervskilder og Livsstillinger.	15—20	20—25	25—35	35—45	45—55	55—75	75 Aar og derover født 1815 og tidligere.	Uopgiven Alder.	Tilsammen.
	født 1875—71.	født 1870—66.	født 1865—56.	født 1855—46.	født 1845—36.	født 1835—16.			
	1	2	3	4	5	6	7	8	9
Kvinder med Formuesindtægt, Pension o. l...	22	26	81	141	276	993	291	1	1 831
Bestillingsmænd ved imm. Virksomhed.....	4	42	194	161	72	35	2	-	510
Private Betjente ved imm. Virksomhed.....	20	70	139	76	45	23	-	-	373
Betjente ved Handel og Pengeomsætning.....	352	516	470	106	36	18	-	-	1 498
Husbestyrerinder og Husholdersker.....	12	36	141	122	90	56	4	-	461
Døtre og Slægtninge, der forestaa Huset.....	18	25	48	48	49	118	5	-	311
Andre Betjente ved den private Næringsdrift og de off. Arbejder m. m..	13	88	128	78	17	17	1	1	343
Fabrikarbejdersker.....	896	762	745	346	177	87	5	3	3 021
Arbejdersker ved Haandværksindustri.....	271	296	228	77	27	17	1	-	917
Do. ved Smaaindustri....	248	397	557	363	224	179	1	1	1 970
Do. ved Handel og Pengeomsætning.....	32	28	26	17	8	18	1	-	130
Do. ved Herbergering og Beværtning.....	126	288	254	58	34	16	-	1	777
Hjemmev. Døtre og Slægtn. syss. ved husl. eller ikke nærmere bet. Arbejde..	1 387	586	487	171	126	415	57	1	3 230
Tjenere syss. ved do. do.	2 224	2 595	2 455	702	319	179	5	9	8 488
Dagarbejdersker m. m. uden nærmere Betegnelse ...	10	8	19	40	36	61	4	-	178
Andre Arbejdersker.....	46	113	292	328	251	239	3	5	1 277
Privat Forsørgede.....	1 608	727	538	196	222	760	249	7	4 307
Offentlig Understøttede ..	118	46	75	89	110	570	245	-	1 253
Straffanger, Løsgjængere o. l.....	6	38	84	40	12	11	-	-	191
<b>4. Detailleret Specifikation af Livsstillinger.</b>									
a. Mænd.									
<b>A. Embedsmænd.</b>									
Ved den civile Administration, Domstolene m. m.	-	-	18	76	72	95	6	-	267
Ved Armeen, Marinen, Udskrivningen m. m. ...	-	18	64	58	70	72	4	-	286
Ved Sundhedsvæsenet ...	-	-	1	2	1	2	-	-	6
Ved Undervisningen.....	-	-	3	12	28	20	3	-	66
Ved Kirken.....	-	-	3	11	9	11	2	-	36
Tilsammen	-	18	89	159	180	200	15	-	661

Tabel 1 (Forts.). Tilstedeværende Personer over 15 Aar fordelt efter Livsstilling og Alder (IV. Kristiania 4 a, B, C).

Erhvervsilder og Livsstillinger.	15—20 født 1875—71.	20—25 født 1870—66.	25—35 født 1865—56.	35—45 født 1855—46.	45—55 født 1845—36.	55—75 født 1835—16.	75 Aar og derover født 1815 og tidligere.	Uop- given Alder.	Tilsam- men.
	1	2	3	4	5	6	7	8	9
<b>B. Bestillingsmænd</b> (ved immateriel Virksomhed).									
Ved den civile Administration, Domstolene m. m.	4	68	419	290	147	136	7	-	1 071
Ved Armeen, Marinen, Udskrivningen m. m. . . .	-	35	129	81	34	23	1	-	303
Ved Sundhedsvæsenet . . .	-	6	18	16	9	8	1	-	58
Ved Undervisningen m. m.	-	7	64	58	44	24	3	1	201
Ved kirkelige Anfiggender	-	1	5	6	8	9	2	-	31
Tilsammen	4	117	635	451	242	200	14	1	1 664
<b>C. Private selvstændige Erhvervsdrivende.</b>									
<i>I. Ved immateriel Virksomhed.</i>									
Advokater, Sagførere . . .	-	2	40	34	23	18	-	-	117
Privatpraktiserende Læger Andre ved Sundhedsvæsenet (Tandlæger, Dyr læger m. m.) . . . . .	-	-	26	26	11	9	-	-	72
Ved Undervisningen m. m.	1	3	9	13	8	8	1	1	44
Ved literær og kunstnerisk Virksomhed . . . . .	2	15	21	15	21	21	1	-	96
Tilsammen	2	17	63	56	37	22	1	1	199
	5	37	159	144	100	78	3	2	528
<i>II. Ved Jordbrug, Fædrift, Skovdrift og Fiskeri..</i>									
	2	15	40	63	48	71	6	-	245
<i>III. Ved Grubedrift, Bergværksdrift og Industri.</i>									
Grubeiere, Brugseiere, Fabrikanter m. m. . . . .	-	6	45	44	49	58	2	-	204
Haandværkere . . . . .	4	58	499	691	461	514	31	-	2 258
Blikkenslagere . . . . .	-	2	13	23	9	15	-	-	62
Smede . . . . .	-	2	31	30	22	20	1	-	106
Farvere . . . . .	-	-	1	1	2	2	-	-	6
Garvere . . . . .	-	-	9	9	6	11	-	-	35
Snedkere . . . . .	-	3	50	66	56	80	10	-	265
Bødkere . . . . .	-	-	1	4	7	8	1	-	21
Bagere, Konditorer . . . . .	-	6	22	33	25	19	-	-	105
Skræddere . . . . .	-	4	39	59	58	46	5	-	211
Skomagere . . . . .	1	6	118	154	97	98	5	-	479
Bygmestere, Tømmere, f. e. R. . . . .	-	1	7	19	25	20	-	-	72
Malere . . . . .	-	8	36	54	28	29	2	-	157
Andre . . . . .	3	26	172	239	126	166	7	-	739
Smaaindustri drivende . . . . .	3	7	19	21	19	50	6	-	125
Tilsammen	7	71	563	756	529	622	39	-	2 587

Tabel 1 (Forts.). Tilstedeværende Personer over 15 Aar fordelt efter Livsstilling og Alder (IV. Kristiania 4 a, C Forts., D, E).

Erhvervskilder og Livsstillinger.	15—20 født 1875—71.	20—25 født 1870—66.	25—35 født 1865—56.	35—45 født 1855—46.	45—55 født 1845—36.	55—75 født 1835—16.	75 Aar og derover født 1815 og tidligere.	Uop- given Alder.	Tilsam- men.
	1	2	3	4	5	6	7	8	9
<b>C. IV. Ved Handel, Om- sætning og Samfærsel.</b>									
Grosserere, Kjøbmænd, Handelsmand .....	-	42	334	348	254	212	8	2	1 200
Agenter o. a. Mellemmænd Andre selvst. Erhvervs- drivende ved Handel og Pengeomsætning .....	2	31	180	173	126	95	4	1	612
Herbergerere, Spisev. m. m. Vognmænd .....	11	16	113	138	143	141	7	1	570
Stationsholdere, Fragt- kjørere m. m. ....	-	9	41	63	57	44	3	1	218
Skibsredere m. m. ....	-	8	68	85	78	54	4	-	297
Jægteiere, Fragtemænd, Baadmænd o. l. ....	1	9	48	73	45	56	-	-	232
	-	1	-	7	11	21	2	1	43
	-	-	1	2	1	9	1	-	14
<b>Tilsammen</b>	<b>14</b>	<b>116</b>	<b>785</b>	<b>889</b>	<b>715</b>	<b>632</b>	<b>29</b>	<b>6</b>	<b>3 186</b>
<b>D. Mænd, der leve af Formuesindtægt, Føde- raad, Pension o. l.</b>									
Godseiere, Rentenister, Kapitalister .....	10	14	14	17	25	88	37	1	206
Huseiere uden anden op- given Stilling .....	-	1	2	17	35	137	23	-	215
Fhv. Embedsmænd .....	-	-	-	-	2	40	56	-	98
Fhv. Bestillingsmænd .....	-	-	-	3	6	28	9	-	46
Andre .....	5	8	14	19	19	91	36	-	192
<b>Tilsammen</b>	<b>15</b>	<b>23</b>	<b>30</b>	<b>56</b>	<b>87</b>	<b>384</b>	<b>161</b>	<b>1</b>	<b>757</b>
<b>E. Betjente ved privat Virksomhed og de of- fentlige Arbejder m. m.</b>									
<b>I. Ved immateriel Virk- somhed.</b>									
Ved Sagførervirksomhed m. m. ....	7	22	36	12	4	6	-	-	87
Ved Sundhedsvæsenet .....	-	-	2	3	-	1	-	-	6
Ved Undervisningen .....	-	8	36	26	10	4	1	-	85
Ved literær o. kunstn. Virks. Ved kirkelige, religiøse og moraliske Anliggender ..	11	33	93	45	26	30	1	-	239
	5	12	25	24	20	7	-	1	94
<b>Tilsammen</b>	<b>23</b>	<b>75</b>	<b>192</b>	<b>110</b>	<b>60</b>	<b>48</b>	<b>2</b>	<b>1</b>	<b>511</b>
<b>II. Ved Jordbrug, Fædrift, Skovdrift og Fiskeri ..</b>									
	-	9	14	9	8	2	-	-	42
<b>III. Ved Grubedrift, Berg- værksdrift og Industri.</b>									
Bestyrere, Ing., Værksm. o. l. ved Grube- og Fabrik- drift, de off. Arb. m. m. Kontorfuldm., Kontorister o. l. ved do. do. ....	3	52	128	152	76	66	1	-	478
Arbejdsformænd og Op- synsmænd ved do. do. samt ved Stenbrud m. m.	27	49	76	44	29	20	-	-	245
	-	6	33	88	50	32	-	-	209

Tabel 1 (Forts.). Tilstedeværende Personer over 15 Aar fordelt efter Livsstilling og Alder (IV. Kristiania 4 a, E Forts., F).

Erhvervskilder og Livsstillinger.	15—20 født 1875—71.	20—25 født 1870—66.	25—35 født 1865—56.	35—45 født 1855—46.	45—55 født 1845—36.	55—75 født 1835—16.	75 Aar og derover født 1815 og tidligere.	Uop- given Alder.	Tilsam- men.
	1	2	3	4	5	6	7	8	9
Bestyrere og Betjente ved Haandværks- og Smaaindustri.....	7	26	53	43	39	17	-	-	185
Tilsammen	37	133	290	327	194	135	1	-	1 117
<i>IV. Ved Handel, Omsætning og Samfærsel.</i>									
Bestyrere og Kontorchefer v. Handel og Pengeoms.	1	3	33	36	34	24	1	1	133
Handelsfuldm., Handelsbetjente o. l.....	400	580	587	172	83	29	3	2	1 856
Arbejdsformænd og Opsynsmænd ved Handel.....	3	7	25	44	24	22	-	-	125
Andre Betjente ved Handel og Pengeomsætning....	74	128	285	142	70	46	1	13	759
Betjente ved Herbergering og Beværtning samt ved Landtransport.....	3	4	23	12	10	3	-	-	55
Bestillingsm. og Betjente ved Jernbanedrift.....	3	31	108	74	43	23	-	-	282
Skibsførere.....	-	1	31	74	47	20	1	-	174
Jægteførere.....	-	1	2	1	1	2	-	-	7
Styrmænd.....	-	17	52	39	14	8	-	-	130
Dampskibsmaskinister...	-	8	51	42	14	13	-	-	128
Andre Betjente ved Søfart	1	1	6	2	2	2	-	-	14
Lodsoldermænd, Lodse, Kjeudtmænd.....	-	-	4	6	8	13	-	-	31
Andre Betjente ved Lods-væsen samt Bestillingsmænd og Betjente ved Havnevæsen og Fyrvæsen	-	-	3	10	2	5	-	-	20
Betj. ved Flødning m. m.	1	2	1	1	1	3	-	-	9
Bestillingsm. og Betjente ved Post- og Telegrafvæsen samt ved Telefoner	4	16	71	20	14	9	-	-	134
Tilsammen	490	799	1 282	675	367	222	6	16	3 857
<i>V. Ved husligt Arbejde samt Erhverv og Arbejde af ubestemt eller ikke nærmere betegnet Art.....</i>									
	3	3	11	5	8	9	2	1	42
<i>F. Arbejdere og andre i lignende underordnet Stilling.</i>									
<i>I. Ved immateriel Virksomhed.</i>									
Ved den civile Administration, Domstolene, Sagsførervirksomhed m. m.	13	8	33	25	24	33	2	-	138
Ved Armeen, Marinen, Udskrivningen m. m. . .	141	262	28	8	9	9	1	1	459



Tabel 1 (Forts.). Tilstedeværende Personer over 15 Aar fordelt efter Livsstilling og Alder (IV. Kristiania 4 a, F Forts.).

Erhvervskilder og Livs- stillinger.	15—20 født 1875—71.	20—25 født 1870—66.	25—35 født 1865—56.	35—45 født 1855—46.	45—55 født 1845—36.	55—75 født 1835—16.	75 Aar og derover født 1815 og tidli- gere.	Uop- given Alder.	Tilsam- men.
	1	2	3	4	5	6	7	8	9
Ved Sundhedsvæsenet . . . . .	7	23	57	39	19	13	-	-	158
Ved Undervisningen . . . . .	4	4	14	18	16	8	-	-	64
Ved literær og kunstnerisk Virksomhed . . . . .	39	27	45	23	14	17	-	-	165
Ved kirkelige, religiøse og moraliske Anliggender . . . . .	-	2	4	12	9	18	3	-	48
Tilsammen	204	326	181	125	91	98	6	1	1 032
<b>II. Ved Jordbrug, Fædrift, Skovdrift og Fiskeri.</b>									
Jordbrugsarbeidere m. m. (Dagarb., Husmænd, Tjenere m. m.) . . . . .	23	15	39	23	17	40	2	-	159
Gartnerarb., Havearb. o. l.	39	16	39	23	23	24	-	-	164
Tilsammen	62	31	78	46	40	64	2	-	323
<b>III. Ved Grubedrift, Berg- værksdrift og Industri.</b>									
Arb. ved Bergværks- Grubedr., Stenbrud m. m.	3	1	7	8	2	3	-	-	24
Do. ved Fabrikindustri . . . . .	996	985	1 850	1 235	682	578	11	4	6 341
Teglværksarbeidere . . . . .	17	11	44	42	29	34	-	-	177
Jernstøberiarbeidere . . . . .	63	52	101	55	19	25	2	1	318
Mekaniske Arbeidere, Vogn- fabrikarbeidere m. m. . . . .	381	395	605	334	180	137	4	1	2 087
Værftsarb., Skibsbyggeri- arbeidere . . . . .	18	14	28	44	32	35	1	1	173
Arb. ved demil.Værksteder	11	10	32	28	17	29	2	-	129
Fyrstikfabrikarbeidere . . . . .	36	27	26	7	6	4	-	-	106
Spinderi-, Væveri- og Tri- kotagefabrikarbeidere . . . . .	71	46	101	99	51	52	1	-	421
Papirfabrikarbeidere . . . . .	29	39	45	25	14	16	-	-	168
Sagbrugs- og Høvleriarb. . . . .	27	16	45	27	24	13	-	-	152
Kornmøllearbeidere . . . . .	15	13	43	37	12	9	-	-	129
Bryggeri-, Brænderi- og Malteriarbeidere . . . . .	36	62	170	149	86	67	-	-	570
Andre Fabrikarbeidere . . . . .	292	300	610	388	212	157	1	1	1 961
Arb. v. Haandværksindustri	1 510	1 643	2 558	1 594	823	740	20	9	8 897
Guld- og Sølvmedarbeidere	86	49	54	26	10	10	-	2	237
Blikkenslagerarbeidere . . . . .	56	33	43	26	17	7	-	-	182
Smedarbeidere . . . . .	163	79	91	36	17	14	-	-	400
Hjulmagerarbeidere . . . . .	7	14	20	8	4	3	-	-	56
Urmagerarbeidere . . . . .	19	17	24	1	1	1	-	-	63
Rebslagerarbeidere . . . . .	19	6	17	8	11	8	-	-	69
Farverarbeidere . . . . .	2	5	16	6	7	4	-	-	40
Bogbinderarbeidere . . . . .	62	44	53	23	19	11	-	-	212
Garverarbeidere . . . . .	19	37	47	23	13	11	-	1	151
Sadelmager- og Tapetserer- arbeidere . . . . .	68	52	71	35	11	12	1	-	250
Snedkerarbeidere . . . . .	109	135	219	170	101	124	5	1	864
Bødkerarbeidere . . . . .	39	17	33	18	10	9	-	-	126
Bager- og Konditorarbeidere	71	117	126	94	50	30	1	-	489
Slagterarbeidere . . . . .	26	32	35	21	6	4	-	-	124
Skrædderarbeidere . . . . .	85	130	171	123	63	69	5	-	646

Tabel 1 (Forts.). Tilstedeværende Personer over 15 Aar fordelt efter Livsstilling og Alder (IV. Kristiania 4 a, F Forts., G).

Erhvervskilder og Livsstillinger.	15—20 født 1875—71.	20—25 født 1870—66.	25—35 født 1865—56.	35—45 født 1855—46.	45—55 født 1845—36.	55—75 født 1835—16.	75 Aar og derover født 1815 og tidligere.	Uop- given Alder.	Tilsam- men.
Bundtmager- og Hattemagerarbejdere . . . . .	11	10	23	8	6	6	-	-	64
Skomagerarbejdere . . . . .	92	208	320	169	75	75	2	3	944
Tømmermænd . . . . .	14	37	118	122	78	103	3	-	475
Murere . . . . .	93	153	418	365	182	141	1	2	1 355
Malerarbejdere . . . . .	95	132	263	130	39	32	1	-	692
Bogtrykkerarbejdere . . . . .	113	140	151	61	25	23	1	-	514
Andre Haandværksarb. . . . .	261	196	245	121	78	43	-	-	944
Arbejdere v. Smaaindustri Do. v. Kommunikations- anlæg m. m. . . . .	36	32	67	73	55	115	14	1	393
Tilsammen	2 584	2 717	4 640	3 041	1 665	1 576	51	14	16 288
<i>IV. Ved Handel, Omsætning og Samførsel.</i>									
Tomtearb., Plankesorterere Andre Arb. ved Handel og Pengeomsætning. . . . .	16	36	93	92	56	64	1	1	359
Arb. ved Herbergering og Beværtning . . . . .	443	214	591	524	324	216	4	1	2 317
Kjørekarle og Vognmands- gutter, incl. Tjenere . . . . .	50	62	81	29	8	7	-	-	237
Bud og Visergutter, incl. Tjenere . . . . .	94	163	272	154	56	35	-	-	774
Arb. ved Jernbanedrift . . . . .	74	11	25	59	53	34	2	-	258
Sømænd, Matroser, Damp- skibsfyrbødere o. l. . . . .	34	26	60	23	10	9	-	-	162
Andre Arbejdere ved Sø- fart og Baadfart . . . . .	135	182	196	126	50	33	-	9	731
Arb. v. Postvæsen, Telegraf- væsen og Telefoner . . . . .	17	11	10	4	6	5	-	-	53
Andre . . . . .	18	15	37	21	8	4	-	-	103
Tilsammen	2	4	16	12	10	14	-	-	58
Tilsammen	883	724	1 381	1 044	581	421	7	11	5 052
<i>V. Ved husligt Arbejde samt Erhverv og Arbejde af ubestemt eller ikke nærmere betegnet Art.</i>									
Hjemmeværende Sønner og Slægtn. syss. v. husligt eller ikke nærmere bet. Arbejde . . . . .	280	35	9	2	-	-	-	2	328
Tjenere syss. ved do. do. Andre Arb. ved husl. Arb. Dagarbejdere m. m. uden nærmere Betegnelse . . . . .	100	147	148	66	18	23	2	-	504
Tilsammen	4	1	26	31	29	35	6	-	132
Tilsammen	50	56	109	114	71	154	7	2	563
Tilsammen	434	239	292	213	118	212	15	4	1 527
<i>G. Personer uden Erhverv.</i>									
<i>I. Privat Forsørgede.</i>									
Studerende og andre Elever Andre privat Forsørgede	1 158	467	146	2	-	-	-	-	1 773
Tilsammen	71	42	46	30	20	138	72	1	420
Tilsammen	1 229	509	192	32	20	138	72	1	2 193

Tabel 1 (Forts.). Tilstedeværende Personer over 15 Aar fordelt efter Livsstilling og Alder (IV. Kristiania 4 a, G Forts.; 4 b, B, C).

Erhvervskilder og Livsstillinger.	15—20 født 1875—71.	20—25 født 1870—66.	25—35 født 1865—56.	35—45 født 1855—46.	45—55 født 1845—36.	55—75 født 1835—16.	75 Aar og derover født 1815 og tidligere.	Uop- givet Alder.	Tilsam- men.
<i>G. 2. Offentlig Understøttede o. l.</i>	1	2	3	4	5	6	7	8	9
Mænd, der levede af Fattigunderstøttelse . . . . .	92	30	33	52	46	148	76	-	477
Hospitalslemmer m. m. . . . .	2	3	7	1	2	8	7	-	30
<b>Tilsammen</b>	<b>94</b>	<b>33</b>	<b>40</b>	<b>53</b>	<b>48</b>	<b>156</b>	<b>83</b>	<b>-</b>	<b>507</b>
<i>3. Diverse.</i>									
Omstreifere, Tater, Løsgjængere, Betlere o. l.	1	-	5	7	1	3	-	16	33
Straffanger . . . . .	10	58	127	79	56	58	1	-	389
Andre (Tvangsarbejdsfanger m. m.) . . . . .	20	26	53	72	52	71	3	-	297
<b>Tilsammen</b>	<b>31</b>	<b>84</b>	<b>185</b>	<b>158</b>	<b>109</b>	<b>132</b>	<b>4</b>	<b>16</b>	<b>719</b>
<i>b. Kvinder.</i>									
<b>B. Bestillingsmænd</b> (ved immateriel Virksomhed).									
Ved den civile Administration, Domstolene m. m.	2	5	18	23	13	5	-	-	66
Ved Sundhedsvæsenet . . . . .	1	-	24	19	14	12	1	-	71
Ved Undervisningen . . . . .	1	37	150	118	45	15	-	-	366
Ved kirkelige, religiøse og moralske Anliggender . . . . .	-	-	2	1	-	3	1	-	7
<b>Tilsammen</b>	<b>4</b>	<b>42</b>	<b>194</b>	<b>161</b>	<b>72</b>	<b>35</b>	<b>2</b>	<b>-</b>	<b>510</b>
<b>C. Private selvstændige Erhvervsdrivende.</b>									
<i>I. Ved immateriel Virksomhed.</i>									
Ved Sundhedsvæsenet . . . . .	-	-	7	4	8	8	-	-	27
Ved Undervisningen m. m.	13	50	82	72	36	34	-	-	287
Ved literær o. kunsth. Virks.	1	2	14	11	7	7	-	-	42
<b>Tilsammen</b>	<b>14</b>	<b>52</b>	<b>103</b>	<b>87</b>	<b>51</b>	<b>49</b>	<b>-</b>	<b>-</b>	<b>356</b>
<i>II. Ved Jordbrug, Fædrift, Skovdrift og Fiskeri.</i>									
Gaardbrugere, Forpagtere og andre Erhvervsdr. ved Landbonæring m. m. . . . .	-	1	4	5	8	27	-	-	45
Ved Havedyrkn. o. Gartneri . . . . .	-	1	1	1	7	4	-	-	14
<b>Tilsammen</b>	<b>-</b>	<b>2</b>	<b>5</b>	<b>6</b>	<b>15</b>	<b>31</b>	<b>-</b>	<b>-</b>	<b>59</b>
<i>III. Ved Grubedrift, Bergværksdrift og Industri.</i>									
Fabrik- og Brugseiere m. m.	-	1	1	2	8	6	-	-	18
Haandværksdrivende . . . . .	2	11	27	21	16	25	1	-	103
Smaaindustri-drivende . . . . .	48	238	682	541	475	525	33	3	2 545
Spindersker og Væversker . . . . .	-	-	2	3	2	11	1	-	19
Sypiger . . . . .	38	198	490	269	146	146	3	1	1 291
Kvinder sysselsatte ved Vask og Strygning . . . . .	3	16	137	227	261	223	4	2	873
Andre . . . . .	7	24	53	42	66	145	25	-	362
<b>Tilsammen</b>	<b>50</b>	<b>250</b>	<b>710</b>	<b>564</b>	<b>499</b>	<b>556</b>	<b>34</b>	<b>3</b>	<b>2 666</b>

Tabel 1 (Forts.). Tilstedeværende Personer over 15 Aar fordelt efter Livsstilling og Alder (IV. Kristiania 4 b, C Forts., D, E).

Erhvervskilder og Livsstillinger.	15—20 født 1875—71.	20—25 født 1870—66.	25—35 født 1865—56.	35—45 født 1855—46.	45—55 født 1845—36.	55—75 født 1835—16.	75 Aar og derover født 1815 og tidli- gere.	Uop- given Alder.	Tilsam- men.
	1	2	3	4	5	6	7	8	9
<b>C. IV. Ved Handel, Om- sætning og Samfærsel.</b>									
Handlende m. m. ....	3	41	241	316	302	332	16	1	1 252
Hotel- og Spiseværtinder m. m. ....	-	6	76	163	224	277	15	-	761
Vognm., Stationsh. m. m.	-	-	1	10	10	6	1	-	28
Skibsredere m. m. ....	-	-	-	3	6	6	1	-	16
<b>Tilsammen</b>	<b>3</b>	<b>47</b>	<b>318</b>	<b>492</b>	<b>542</b>	<b>621</b>	<b>33</b>	<b>1</b>	<b>2 057</b>
<b>V. Ved husligt Arbejde samt Erhverv og Arbejde af ubestemt eller ikke nær- mere betegnet Art.</b>									
Husmødre uden særskilt Erhverv <sup>1)</sup> .....	80	1 377	6 941	6 108	3 459	2 695	119	16	20 795
<b>D. Kvinder, der leve af Formuesindtægt, Føde- raad, Pension o. l.</b>									
Godseiere, Rentenister, Kapitalister .....	14	13	53	74	98	319	80	1	652
Huseiere uden anden op- given Stilling .....	-	1	2	18	49	195	37	-	302
Pensionerede Kvinder ...	-	2	8	30	86	302	135	-	563
Andre .....	8	10	18	19	43	177	39	-	314
<b>Tilsammen</b>	<b>22</b>	<b>26</b>	<b>81</b>	<b>141</b>	<b>276</b>	<b>993</b>	<b>291</b>	<b>1</b>	<b>1 831</b>
<b>E. Betjente ved privat Virksomhed og de of- fentlige Arbejder m. m.</b>									
<b>I. Ved immateriel Virk- somhed.</b>									
Ved Undervisningen ....	9	34	78	37	27	9	-	-	194
Ved literær og kunstnerisk Virksomhed .....	8	20	30	20	5	7	-	-	90
Ved kirkelige, religiøse og moraliske Anliggender ..	2	12	22	17	9	7	-	-	69
Ved anden immateriel Virksomhed .....	1	4	9	2	4	-	-	-	20
<b>Tilsammen</b>	<b>20</b>	<b>70</b>	<b>139</b>	<b>76</b>	<b>45</b>	<b>23</b>	<b>-</b>	<b>-</b>	<b>373</b>
<b>II. Ved Jordbrug, Fædrift, Skovdrift og Fiskeri...</b>									
-	-	4	10	-	-	-	-	-	14
<b>III. Ved Grubedrift, Berg- værksdrift og Industri.</b>									
Bestyrerinder ved Fabrik- industri m. m. ....	-	3	11	7	-	1	-	-	22
Kontorister og andre Be- tjente ved do. ....	3	15	16	6	1	1	-	-	42
Bestyrerinder, Kontorister og andre Betjente ved Haandværks- og Smaa- industri .....	2	17	20	10	-	1	1	-	51
<b>Tilsammen</b>	<b>5</b>	<b>35</b>	<b>47</b>	<b>23</b>	<b>1</b>	<b>3</b>	<b>1</b>	<b>-</b>	<b>115</b>

<sup>1)</sup> Herunder indbefattet 8 ugifte Kvinder og Enker, der ernærede sig ved Børneopfostring.

Tabel 1 (Forts.). Tilstedeværende Personer over 15 Aar fordelt efter Livsstilling og Alder (IV. Kristiania 4 b, E Forts., F).

Erhvervskilder og Livsstillinger.	15—20 født 1875—71.	20—25 født 1870—66.	25—35 født 1865—56.	35—45 født 1855—46.	45—55 født 1845—36.	55—75 født 1835—16.	75 Aar og derover født 1815 og tidlligere.	Uop- given Alder.	Tilsam- men.
	1	2	3	4	5	6	7	8	9
<b>E. IV. Ved Handel, Omsætning og Samførsel.</b>									
Bestyrerinder o. l. ved Handel og Pengeomsætning	1	2	11	7	5	1	-	-	27
Butikjomfruer, Handelskontorister o. l. ....	338	491	424	83	21	8	-	-	1 365
Andre Betjente ved Handel og Omsætning m. m. . .	19	45	70	46	20	13	-	1	214
Betj. ved Postvæsen, Telegrafvæsen og Telefoner	1	24	31	23	3	-	-	-	82
<b>Tilsammen</b>	<b>359</b>	<b>562</b>	<b>536</b>	<b>159</b>	<b>49</b>	<b>22</b>	<b>-</b>	<b>1</b>	<b>1 688</b>
<b>V. Ved husligt Arbejde samt Erhverv og Arbejde af ubestemt eller ikke nærmere betegnet Art</b>									
	31	64	194	172	142	184	9	-	796
<b>F. Arbejdere og andre i lignende underordnet Stilling.</b>									
<b>I. Ved immateriel Virksomhed.</b>									
Ved Sundhedsvæsenet . . .	14	55	136	111	81	62	-	2	461
Ved literær og kunstnerisk Virksomhed . . . . .	7	5	14	41	33	14	-	-	114
Ved kirkelige, religiøse og moralske Anliggender . .	5	12	14	4	1	1	-	1	38
Ved anden immateriel Virksomhed . . . . .	-	3	9	17	12	5	1	-	47
<b>Tilsammen</b>	<b>26</b>	<b>75</b>	<b>173</b>	<b>173</b>	<b>127</b>	<b>82</b>	<b>1</b>	<b>3</b>	<b>660</b>
<b>II. Ved Jordbrug, Fædrift, Skovdrift og Fiskeri.</b>									
Jordbr. arb. m. m. (Dagarb., Husmænd, Tjenere m. m.)	2	12	6	6	3	6	-	1	36
Gartnerarb., Havearb. o. l.	1	1	6	5	9	11	-	-	33
<b>Tilsammen</b>	<b>3</b>	<b>13</b>	<b>12</b>	<b>11</b>	<b>12</b>	<b>17</b>	<b>-</b>	<b>1</b>	<b>69</b>
<b>III. Ved Grubedrift, Bergværksdrift og Industri.</b>									
Arbejdere v. Fabrikindustri	896	762	745	346	177	87	5	3	3 021
Fyrstikfabrikarbejdere	120	63	51	12	10	6	-	-	262
Spinderi-, Væveri- og Trikotagefabrikarbejdere . .	421	407	440	206	95	44	2	1	1 616
Andre . . . . .	355	292	254	128	72	37	3	2	1 143
Arb. v. Haandværksindustri	271	296	228	77	27	17	1	-	917
Do. ved Smaaindustri . . .	248	397	557	363	224	179	1	1	1 970
Syersker, Sømmersker . . .	168	288	307	156	91	71	-	1	1 082
Andre . . . . .	80	109	250	207	133	108	1	-	888
<b>Tilsammen</b>	<b>1 415</b>	<b>1 455</b>	<b>1 530</b>	<b>786</b>	<b>428</b>	<b>283</b>	<b>7</b>	<b>4</b>	<b>5 908</b>

Tabel 1 (Forts.). Tilstedeværende Personer over 15 Aar fordelt efter Livsstilling og Alder (*IV. Kristiania 4 b, F Forts., G*).

Erhvervskilder og Livsstillinger.	15—20 født 1875—71.	20—25 født 1870—66.	25—35 født 1865—56.	35—45 født 1855—46.	45—55 født 1845—36.	55—75 født 1835—16.	75 Aar og derover født 1815 og tidligere.	Uop- given Alder.	Tilsam- men.
	1	2	3	4	5	6	7	8	9
<b>F. IV. Ved Handel, Omsetning og Samfærsel.</b>									
Arbejdere ved Handel og Pengeomsætning . . . . .	32	28	26	17	8	18	1	-	130
Do. ved Herb. og Beværtning . . . . .	126	288	254	58	34	16	-	1	777
Do. ved Søfart . . . . .	4	6	31	8	5	-	-	1	55
Do. ved anden Transportvirksomhed . . . . .	1	1	2	6	1	5	-	-	16
<b>Tilsammen</b>	<b>163</b>	<b>323</b>	<b>313</b>	<b>89</b>	<b>48</b>	<b>39</b>	<b>1</b>	<b>2</b>	<b>978</b>
<b>V. Ved husligt Arbejde samt Erhverv og Arbejde af ubestemt eller ikke nærmere betegnet Art.</b>									
Hjemmev. Døtre og Slægtningssyss. ved husligt eller ikke nærm. bet. Arbejde samt Selskabsdamer . . . . .	1 388	590	496	174	128	418	57	1	3 252
Tjenere syss. ved do. do. Andre Husarbejdere . . . . .	2 224	2 595	2 455	702	319	179	5	9	8 488
Dagarbejdere m. m. uden nærmere Betegnelse . . . . .	11	14	65	127	104	132	2	-	455
Dagarbejdere m. m. uden nærmere Betegnelse . . . . .	10	8	19	40	36	61	4	-	178
<b>Tilsammen</b>	<b>3 633</b>	<b>3 207</b>	<b>3 035</b>	<b>1 043</b>	<b>587</b>	<b>790</b>	<b>68</b>	<b>10</b>	<b>12 373</b>
<b>G. Kvinder uden Erhverv.</b>									
<b>1. Privat Forsørgede.</b>									
Studerende og andre Elever	1 061	84	30	1	-	-	-	-	1 176
Andre privat Forsørgede	547	643	508	195	222	760	249	7	3 131
<b>Tilsammen</b>	<b>1 608</b>	<b>727</b>	<b>538</b>	<b>196</b>	<b>222</b>	<b>760</b>	<b>249</b>	<b>7</b>	<b>4 307</b>
<b>2. Offentlig Understøttede.</b>									
Kvinder, der levede af Fattigunderstøttelse . . . . .	110	43	65	84	100	507	212	-	1 121
Hospitalslemmer m. m. . . . .	8	3	10	5	10	63	33	-	132
<b>Tilsammen</b>	<b>118</b>	<b>46</b>	<b>75</b>	<b>89</b>	<b>110</b>	<b>570</b>	<b>245</b>	<b>-</b>	<b>1 253</b>
<b>3. Diverse.</b>									
Strafvarbejdsfanger . . . . .	2	28	66	33	9	7	-	-	145
Andre (Tvangsarbejdsfanger, Løsgjængere m. m.) . . . . .	4	10	18	7	3	4	-	-	46
<b>Tilsammen</b>	<b>6</b>	<b>38</b>	<b>84</b>	<b>40</b>	<b>12</b>	<b>11</b>	<b>-</b>	<b>-</b>	<b>191</b>

Tabel I (Forts.). Tilstedeværende Personer over 15 Aar fordelt efter Livsstilling og Alder (V. Bergen 1 a, 1 b; 2 a).

Erhvervskilder og Livsstillinger.	15—20 født 1875—71.	20—25 født 1870—66.	25—35 født 1865—56.	35—45 født 1855—46.	45—55 født 1845—36.	55—75 født 1835—16.	75 Aar og derover født 1815 og tidli- gere.	Uop- given Alder.	Tilsam- men.
<b>V. Bergen.</b>	1	2	3	4	5	6	7	8	9
<b>1. Hovedgrupper af Livs- erhverv.</b>									
<b>a. Mænd.</b>									
I. Offentligt Arbeide og privat im- materielt Erhverv	46	106	285	232	188	191	20	2	1 070
II. Jordbrug, Fædrift, Skovdrift, Fiskeri	10	15	28	25	31	33	6	1	149
III. Grubedrift, Berg- værksdr., Industri	944	867	1 432	1 027	746	810	56	3	5 885
IV. Handel, Omsætning og Samfærsel ...	590	697	1 281	1 136	730	752	33	30	5 249
V. Husligt Arbeide samt Erhverv og Arbeide af ube- stemt eller ikke nærmere bet. Art	147	136	199	215	175	211	8	3	1 094
VI. Formuesindtægt, Fø- deraad, Pension o.l.	-	3	2	3	15	100	60	-	183
VII. Uden Erhverv ....	497	125	98	59	77	208	83	1	1 148
VIII. Uopgivet Erhverv...	-	-	-	-	-	-	-	-	-
<b>Tilsammen</b>	<b>2 234</b>	<b>1 949</b>	<b>3 325</b>	<b>2 697</b>	<b>1 962</b>	<b>2 305</b>	<b>266</b>	<b>40</b>	<b>14 778</b>
<b>b. Kvinder.</b>									
I. Offentligt Arbeide og privat im- materielt Erhverv	23	87	180	121	79	60	3	-	553
II. Jordbrug, Fædrift, Skovdrift, Fiskeri	11	11	15	5	3	6	1	-	52
III. Grubedrift, Berg- værksdr., Industri	235	361	514	412	296	351	19	1	2 189
IV. Handel, Omsætning og Samfærsel ...	178	305	282	195	171	212	13	1	1 357
V. Husligt Arbeide samt Erhverv og Arbeide af ube- stemt eller ikke nærmere bet. Art	1 510	1 916	3 711	2 722	1 785	1 638	78	4	13 364
VI. Formuesindtægt, Fø- deraad, Pension o.l.	3	3	14	35	82	332	114	-	583
VII. Uden Erhverv ....	586	164	155	104	152	640	272	4	2 077
VIII. Uopgivet Erhverv...	-	1	1	-	-	-	-	5	7
<b>Tilsammen</b>	<b>2 546</b>	<b>2 848</b>	<b>4 872</b>	<b>3 594</b>	<b>2 568</b>	<b>3 239</b>	<b>500</b>	<b>15</b>	<b>20 182</b>
<b>2. Hovedgrupper af Livs- stillinger.</b>									
<b>a. Mænd.</b>									
A. Embedsmænd .....	-	-	18	21	33	48	3	-	123
B. Bestillingsmænd (ved imm. Virksomhed)	5	28	139	122	84	83	14	2	477
C. Private selvstændige Erhvervsdrivende..	6	73	527	577	532	657	52	2	2 426

Tabel 1 (Forts.). Tilstedeværende Personer over 15 Aar fordelt efter Livsstilling og Alder (*V. Bergen 2 a Forts., 2 b; 3 a*).

Erhvervsilder og Livsstillinger.	15—20 født 1875—71.	20—25 født 1870—66.	25—35 født 1865—56.	35—45 født 1855—46.	45—55 født 1845—36.	55—75 født 1835—16.	75 Aar og derover født 1815 og tidli- gere.	Uop- given Alder.	Tilsam- men.
D. Personer, der leve af Formuesindtægt, Føderaad, Pension o. l.	-	3	2	3	15	100	60	-	183
E. Betjente ved den private Næringsdrift, ved privatimm. Virksomhed samt ved de off. Arbejder m. m.	204	339	574	494	274	224	9	11	2 129
F. Arbejdere og andre i lignende underordnet Stilling	1 522	1 381	1 967	1 421	947	985	45	24	8 292
G. Personer uden Erhverv	497	125	98	59	77	208	83	1	1 148
H. Uopgiven Livsstilling	-	-	-	-	-	-	-	-	-
Tilsammen	2 234	1 949	3 325	2 697	1 962	2 305	266	40	14 778
<b>b. Kvinder.</b>									
B. Bestillingsmænd (ved imm. Virksomhed)	-	21	52	31	17	12	2	-	135
C. Private selvstændige Erhvervsdrivende	49	623	2 711	2 601	1 830	1 763	98	2	9 677
D. Personer, der leve af Formuesindtægt, Føderaad, Pension o. l.	3	3	14	35	82	332	114	-	583
E. Betjente ved den private Næringsdrift, ved privatimm. Virksomhed samt ved de off. Arbejder m. m.	169	281	277	151	93	84	4	1	1 060
F. Arbejdere og andre i lignende underordnet Stilling	1 739	1 755	1 662	672	394	408	10	3	6 643
G. Personer uden Erhverv	586	164	155	104	152	640	272	4	2 077
H. Uopgiven Livsstilling	-	1	1	-	-	-	-	5	7
Tilsammen	2 546	2 848	4 872	3 594	2 568	3 239	500	15	20 182
<b>3. Særskilt fremhævede vigtigere og detaljerede Livsstillinger.</b>									
<b>a. Mænd.</b>									
Embedsmænd	-	-	18	21	33	48	3	-	123
Bestillingsmænd ved imm. Virksomhed	5	28	139	122	84	83	14	2	477
Selvst. Erhvervsdrivende ved imm. Virksomhed	1	6	53	23	18	18	1	-	120
Selvstændige Erhvervsdrivende ved Jordbrug og Fiskeri m. m.	-	2	14	15	26	24	4	1	86
Grubeiere, Brugseiere, Fabrikanter m. m.	-	5	20	22	13	14	3	-	77
Selvst. Haandværkere	-	15	170	231	227	259	19	-	921
Selvst. Smaaindustri driv.	-	-	3	3	4	5	2	-	17
Kjøbmænd, Handelsmænd, Agenter, Bankierer m. m.	3	41	233	241	201	244	21	1	985
Hotelværter, Spisev. m. m.	-	1	12	20	16	21	-	-	70



Tabel I (Forts.). Tilstedeværende Personer over 15 Aar fordelt efter Livsstilling og Alder (V. Bergen 3 a Forts.).

Erhvervskilder og Livsstillinger.	15—20 født 1875—71.	20—25 født 1870—66.	25—35 født 1865—56.	35—45 født 1855—46.	45—55 født 1845—36.	55—75 født 1835—16.	75 Aar og derover født 1815 og tidli- gere.	Uop- given Alder.	Tilsam- men.
	1	2	3	4	5	6	7	8	9
Vognmænd, Fragtkjørere m. m. ....	1	2	20	16	14	18	-	-	71
Skibsredere, Jægteiere, Baadmænd m. m. ....	1	1	2	6	13	54	2	-	79
Godseiere, Rentenister, Kapitalister. ....	-	2	2	3	6	43	30	-	86
Huseiere, Pensionister m. m.	-	1	-	-	9	57	30	-	97
Priv. Betj. ved imm. Virks.	6	15	32	29	16	11	1	-	110
Betjente v. Fabrikindustri, de off. Arbejder m. m.	11	22	53	39	19	24	1	-	169
Do. ved Haandværks- og Smaaindustri. ....	5	8	15	12	10	5	1	-	56
Do. ved Handel og Penge- omsætning. ....	174	238	305	171	81	84	2	4	1 059
Handelsbestyrere, Handels- fuldmægtige, Handels- betjente. ....	146	189	215	77	30	32	1	2	692
Arbejdsformænd og Op- synsmænd ved Handel..	2	6	27	51	31	35	-	1	153
Betjente ved Søfart. ....	7	41	125	192	104	55	-	7	531
Skibsfarere og Jægtførere	2	5	22	88	70	35	-	2	224
Styrmænd. ....	-	12	41	40	7	3	-	2	105
Dampskibsmaskinister. ....	1	18	55	58	20	11	-	3	166
Lodsoldermænd, Lodse, Kjendtmænd. ....	1	-	8	19	25	28	1	-	82
Andre Bestillingsm. og Betj.	-	15	36	32	19	17	3	-	122
Arb. ved imm. Virksomhed	34	57	43	37	37	31	1	-	240
Do. v. Jordbr., Fiskeri m. m.	10	9	11	9	3	7	1	-	50
Do. v. Fabrikindustri m. m. <sup>1)</sup>	148	175	249	162	97	116	6	-	953
Haandværksarbeidere. ....	767	610	807	462	283	287	21	2	3 239
Arbejdere v. Smaaindustri	13	30	99	83	80	86	3	1	395
Do. ved Anlæg og Vedlige- holdelse af Veie og andre Kommunikationer. ....	-	2	16	13	13	14	-	-	58
Do. ved Handel og Penge- omsætning. ....	185	119	197	221	160	189	3	-	1 074
Vognmandsgutter og Kjøre- karle (incl. Tjenere)...	45	37	40	20	4	2	-	-	148
Bud og Visergutter (do.)	33	4	3	15	8	8	-	-	71
Sømænd, Matroser, Damp- skibsfyrbødere o. l. ....	89	163	246	163	68	33	2	17	781
Skibskokke, Rørskarle, Færggutter m. m. ....	28	17	21	5	6	1	-	1	79
Andre Arbejdere ved Om- sætning og Samfærsel..	23	23	36	17	13	4	-	-	116
Hjemmev. Sønner og Slægt. syss. ved husl. Arbejde m. m. ....	64	19	1	1	-	1	-	-	86
Tjenere og andre Arbejdere syss. ved do. ....	59	52	31	10	9	7	-	-	168
Dagarb. uden nærm. Bet.	24	64	167	203	166	199	8	3	834
Privat Forsørgede. ....	481	98	39	6	5	38	25	-	692
Offentlig Understøttede..	15	27	56	50	67	165	57	1	438
Diverse. ....	1	-	3	3	5	5	1	-	18

1) Herunder 4 Grubearbejdere.

Tabel 1 (Forts.). Tilstedeværende Personer over 15 Aar fordelt efter Livsstilling og Alder (V. Bergen 3 b).

Erhvervskilder og Livsstillinger.	15—20	20—25	25—35	35—45	45—55	55—75	75 Aar og derover født 1815 og tidligere.	Uopgivet Alder.	Tilsammen.
	født 1875—71.	født 1870—66.	født 1865—56.	født 1855—46.	født 1845—36.	født 1835—16.			
	1	2	3	4	5	6	7	8	9
<b>3. b. Kvinder.</b>									
Giftte Husmødre uden særskilt Erhverv .....	36	500	2 408	2 281	1 511	1 367	68	1	8 172
Selvst. Erhvervsdrivende ved imm. Virksomhed..	8	22	32	16	19	9	-	-	106
Selvst. Haandværksdriv.	-	4	10	12	8	9	-	-	43
Selvst. Smaaindustri driv.	4	72	187	191	184	240	18	1	897
Handlende m. m. ....	-	24	54	72	63	99	9	-	321
Hotelværtinder, Spiseværtinder o. l. ....	1	1	17	28	41	29	2	-	119
Andre selvst. Erhvervsdriv.	-	-	3	1	4	10	1	-	19
Godseiere, Rentenister, Kapitalister .....	1	1	9	19	43	154	62	-	289
Huseiere, pensionerede Kvinder m. m. ....	2	2	5	16	39	178	52	-	294
Bestillingsmænd ved imm. Virksomhed .....	-	21	52	31	17	12	2	-	135
Private Betjente ved do. Betjente ved Fabrikindustri samt Haandværks- og Smaaindustri. ....	11	24	44	23	14	3	1	-	120
Do. ved Handel, Omsætning og Samfærse l. ....	2	10	16	9	5	-	-	-	42
Do. ved Handel, Omsætning og Samfærse l. ....	136	205	127	49	14	8	-	1	540
Husbestyrerinder og Husholdersker .....	8	25	62	53	43	43	2	-	236
Døtre og Slægtninge, der forestaa Huset .....	8	16	23	17	16	29	1	-	110
Andre Betjente .....	4	1	5	-	1	1	-	-	12
Arb. ved imm. Virksomhed	4	20	52	51	29	36	-	-	192
Do. ved Jordbrug .....	7	10	10	5	2	4	-	-	38
Do. ved Fabrikindustri m. m. ....	77	97	66	35	18	9	-	-	302
Do. v. Haandværksindustri	44	70	63	26	11	14	-	-	228
Do. ved Smaaindustri ...	108	108	171	139	69	76	1	-	672
Do. ved Handel og Pengeomsætning .....	11	9	13	29	42	66	1	-	171
Do. ved Herbergering og Beværtning .....	25	53	47	7	2	1	1	-	136
Do. ved Søfart m. m. ....	5	13	23	9	6	4	-	-	60
Hjemmev. Døtre og Slægtn. syss. ved husl. eller ikke nærmere bet. Arbeide samt Selskabsdamer ...	676	306	207	68	38	70	4	-	1 369
Tjenere syss. ved husligt Arbeide m. m. ....	781	1 066	995	263	110	57	2	3	3 277
Andre Husarbeidere .....	-	1	6	23	50	50	1	-	131
Dagarb. uden nærm. Bet.	1	2	9	17	17	21	-	-	67
Privat Forsørgede .....	565	149	106	45	56	239	111	-	1 271
Offentlig Understøttede m. m. ....	20	10	40	56	93	399	160	2	780
Diverse (Tvangsarbeidsfanger, Løsgjængere m. m.)	1	5	9	3	3	2	1	2	26

Tabel 1 (Forts.). Tilstedeværende Personer over 15 Aar fordelt efter Livsstilling og Alder (VI. Trondhjem 1 a, 1 b; 2 a).

Erhvervskilder og Livsstillinger.	15—20 født 1875—71.	20—25 født 1870—66.	25—35 født 1865—56.	35—45 født 1855—46.	45—55 født 1845—36.	55—75 født 1835—16.	75 Aar og derover født 1815 og tidli- gere.	Uop- given Alder.	Tilsam- men.
	1	2	3	4	5	6	7	8	9
<b>VI. Trondhjem</b> (efter Grænserne af 1 Januar 1893).									
<b>1. Hovedgrupper af Livs- erhverv.</b>									
<b>a. Mænd.</b>									
<b>I. Offentligt Arbeide   og privat im-   materielt Erhverv</b>	42	88	205	176	132	148	12	-	803
<b>II. Jordbrug, Fædrift,   Skovdrift, Fiskeri</b>	27	39	31	44	34	64	4	-	243
<b>III. Grubedrift, Berg-   værksdr., Industri</b>	438	416	753	605	535	624	32	2	3 405
<b>IV. Handel, Omsætning   og Samfærsel . . .</b>	307	324	637	620	448	409	16	1	2 762
<b>V. Husligt Arbeide   samt Erhverv og   Arbeide af ube-   stemt eller ikke   nærmere bet. Art</b>	170	47	64	45	31	31	1	-	389
<b>VI. Formuesindtægt, Fø-   deraad, Pension o.l.</b>	1	-	2	3	16	71	32	-	125
<b>VII. Uden Erhverv . . . .</b>	222	51	53	39	22	97	71	-	555
<b>VIII. Uopgivet Erhverv . .</b>	-	-	1	2	2	-	-	-	5
<b>Tilsammen</b>	1 207	965	1 746	1 534	1 220	1 444	168	3	8 287
<b>b. Kvinder.</b>									
<b>I. Offentligt Arbeide   og privat im-   materielt Erhverv</b>	8	42	106	55	37	42	2	-	292
<b>II. Jordbrug, Fædrift,   Skovdrift, Fiskeri</b>	4	8	13	9	10	26	3	-	73
<b>III. Grubedrift, Berg-   værksdr., Industri</b>	148	198	327	252	211	273	14	1	1 424
<b>IV. Handel, Omsætning   og Samfærsel . . .</b>	85	153	205	123	100	132	3	-	801
<b>V. Husligt Arbeide   samt Erhverv og   Arbeide af ube-   stemt eller ikke   nærmere bet. Art</b>	936	1 005	1 865	1 441	1 120	1 110	55	3	7 535
<b>VI. Formuesindtægt, Fø-   deraad, Pension o.l.</b>	3	5	8	27	57	218	75	-	393
<b>VII. Uden Erhverv . . . .</b>	168	31	23	24	48	360	226	-	880
<b>VIII. Uopgivet Erhverv . .</b>	1	5	6	9	5	6	-	1	33
<b>Tilsammen</b>	1 353	1 447	2 553	1 940	1 588	2 167	378	5	11 431
<b>2. Hovedgrupper af Livs- stillinger.</b>									
<b>a. Mænd.</b>									
<b>a. Embedsmænd . . . . .</b>	-	4	9	27	25	40	4	-	109
<b>b. Bestillingsmænd (ved   inm. Virksomhed)</b>	8	23	104	90	63	71	6	-	365

Tabel 1 (Forts.). Tilstedeværende Personer over 15 Aar fordelt efter Livsstilling og Alder (*VI. Trondhjem 2 a Forts., 2 b; 3 a*).

Erhvervsilder og Livsstillinger.	15—20 født 1875—71.	20—25 født 1870—66.	25—35 født 1865—56.	35—45 født 1855—46.	45—55 født 1845—36.	55—75 født 1835—16.	75 Aar og derover født 1815 og tidli- gere.	Uop- given Alder.	Tilsam- men.
C. Private selvstændige Erhvervsdrivende..	11	48	285	372	319	359	27	1	1 422
D. Personer, der leve af Formuesindtægt, Føderaad, Pension o. l.	1	-	2	3	16	71	32	-	125
E. Betjente ved den private Næringsdrift, ved privat imm. Virksomhed samt ved de off. Arbejder m. m.	107	178	313	290	195	153	4	1	1 241
F. Arbejdere og andre i lignende underordnet Stilling .....	858	661	979	711	578	653	24	1	4 465
G. Personer uden Erhverv	222	51	53	39	22	97	71	-	555
H. Uopgiven Livsstilling	-	-	1	2	2	-	-	-	5
Tilsammen	1 207	965	1 746	1 534	1 220	1 444	168	3	8 287
<b>b. Kvinder.</b>									
B. Bestillingsmænd (ved imm. Virksomhed)	-	15	45	22	10	16	-	-	108
C. Private selvstændige Erhvervsdrivende..	31	319	1 385	1 383	1 139	1 121	55	3	5 436
D. Personer, der leve af Formuesindt., Føderaad, Pension o. l.	3	5	8	27	57	218	75	-	393
E. Betjente ved den private Næringsdrift, ved privat imm. Virksomhed samt ved de off. Arbejder m. m.	76	140	195	109	83	71	2	-	676
F. Arbejdere og andre i lignende underordnet Stilling .....	1 074	932	891	366	246	375	20	1	3 905
G. Personer uden Erhverv	168	31	23	24	48	360	226	-	880
H. Uopgiven Livsstilling	1	5	6	9	5	6	-	1	33
Tilsammen	1 353	1 447	2 553	1 940	1 588	2 167	378	5	11 431
<b>3. Særskilt fremhævede vigtigere og detaillerede Livsstillinger.</b>									
<b>a. Mænd.</b>									
Embedsmænd .....	-	4	9	27	25	40	4	-	109
Bestillingsmænd ved imm. Virksomhed .....	8	23	104	90	63	71	6	-	365
Selvstændige Erhvervsdrivende ved imm. Virksomhed .....	-	6	26	16	8	6	-	-	62
Selvst. Erhvervsdriv. ved Jordbrug og Fiskeri m. m.	8	14	13	31	22	38	1	-	127
Grubeiere, Brugseiere, Fabrikanter m. m. ....	-	-	8	9	5	7	1	-	30
Selvst. Haandværkere....	-	16	124	150	151	161	14	-	616
Selvst. Smaaindustri driv.	-	-	3	3	2	7	-	-	15

Tabel I (Forts.). Tilstedeværende Personer over 15 Aar fordelt efter Livsstilling og Alder (VI. Trondhjem 3 a Forts.).

Erhvervskilder og Livs- stillinger.	15—20	20—25	25—35	35—45	45—55	55—75	75 Aar og derover født 1815 og tidli- gere.	Uop- given Alder.	Tilsam- men.
	født 1875—71.	født 1870—66.	født 1865—56.	født 1855—46.	født 1845—36.	født 1835—16.			
	1	2	3	4	5	6	7	8	9
Kjøbmænd, Handels- mænd, Agenter, Ban- kierer m. m. ....	2	9	88	129	105	102	10	1	446
Hotelværter, Spiseværter m. m. ....	-	-	7	14	7	10	-	-	38
Vognmænd, Fragtkjørere m. m. ....	1	3	14	20	18	25	1	-	82
Skibsredere, Jægteiere, Baadmænd m. m. ....	-	-	2	-	1	3	-	-	6
Godseiere, Rentenister, Kapitalister. ....	1	-	-	2	7	20	12	-	42
Huseiere, Pensionister m. m. Private Betjente ved imm. Virksomhed. ....	-	-	2	1	9	51	20	-	83
Betjente v. Fabrikindustri, de off. Arbeider m. m. Do. ved Haandværks- og Smaaindustri. ....	5	16	28	13	10	6	-	-	78
Do. ved Handel og Penge- omsætning. ....	2	8	30	35	32	32	1	1	141
Do. ved Handel og Penge- omsætning. ....	1	2	3	7	8	8	-	-	29
Handelsbestyrere, Handels- fuldmægtige, Handels- betjente. ....	90	119	163	113	55	43	3	-	586
Arbejdsformænd og Opsyns- mænd ved Handel. ....	77	91	107	65	29	18	1	-	388
Betjente ved Søfart. ....	1	4	6	7	9	5	-	-	32
Skibsførere, Jægtførere. ....	-	13	37	59	59	31	-	-	199
Styrmænd. ....	-	2	13	22	37	18	-	-	92
Dampskibsmaskinister. ....	-	7	7	9	2	2	-	-	27
Lodsoldermænd, Lodse, Kjendtmænd. ....	-	2	12	20	14	4	-	-	52
Andre Bestillingsmænd og Betjente. ....	1	-	1	13	7	15	-	-	37
Arbejdere ved imm. Virk- somhed. ....	8	20	51	50	24	18	-	-	171
Do. ved Jordbrug, Fiskeri m. m. ....	29	39	38	30	26	25	2	-	189
Do ved Fabrikindustri m. m. <sup>1)</sup> . ....	18	21	14	10	9	21	3	-	96
Haandværksarbejdere. ....	99	94	181	159	127	140	6	-	806
Arb. ved Smaaindustri. ....	325	273	354	197	176	193	5	-	1523
Do. ved Anlæg og Ved- ligeholdelse af Veie og andre Kommunikationer Do. ved Handel og Penge- omsætning. ....	1	4	18	20	15	47	5	-	110
Vognmandsgutter og Kjøre- karle (incl. Tjenere) ...	10	19	32	25	19	29	-	1	135
Bud og Visergutter (do.) Sømænd, Matroser, Damp- skibsfyrbødere o. l. ....	71	51	98	113	105	116	1	-	555
	26	26	41	14	4	4	-	-	115
	32	4	1	3	-	10	-	-	50
	47	58	103	71	50	25	-	-	354

1) Herunder 15 Grubearbejdere og Stenbrydere.

Tabel 1 (Forts.). Tilstedeværende Personer over 15 Aar fordelt efter Livsstilling og Alder (VI. Trondhjem 3 a Forts., 3 b).

Erhvervskilder og Livsstillinger.	15—20	20—25	25—35	35—45	45—55	55—75	75 Aar og derover født 1815 og tidligere.	Uopgiven Alder.	Tilsammen.
	født 1875—71.	født 1870—66.	født 1865—56.	født 1855—46.	født 1845—36.	født 1835—16.			
	1	2	3	4	5	6	7	8	9
Skibskokke, Rorskarle, Færgegutter m. m. ....	9	6	10	4	3	-	-	-	32
Andre Arbeidere ved Omsætning og Samfærsel...	21	19	26	20	14	12	1	-	113
Hjemmev. Søner o. Slægtn. syss. ved husligt Arbeide m. m. ....	150	8	4	-	-	2	-	-	164
Tjenere og andre Arbeidere syss. ved do. ....	18	32	39	23	12	10	-	-	134
Dagarbeidere uden nærmere Betegnelse.....	2	7	20	22	18	19	1	-	89
Privat Forsørgede .....	199	40	9	2	2	20	11	-	283
Offentlig Understøttede ..	18	6	6	2	3	46	60	-	141
Diverse.....	5	5	38	35	17	31	-	-	131
b. Kvinder.									
Giftte Husmødre uden særskilt Erhverv .....	11	203	1 151	1 169	921	835	41	2	4 333
Selvstændige Erhvervsdrivende ved imm. Virksomhed .....	3	15	18	8	10	4	1	-	59
Selvt. Haandværksdriv. ....	-	2	8	3	7	12	-	1	33
Selvt. Smaaindustri driv. ....	17	97	177	146	122	153	9	-	721
Handlende m. m. ....	-	1	21	35	48	68	1	-	174
Hotelværtinder, Spiseværtinder o. l. ....	-	1	10	20	23	34	1	-	89
Andre selvstændige Erhvervsdrivende .....	-	-	-	2	8	15	2	-	27
Godseiere, Rentenister, Kapitalister .....	2	4	4	12	17	73	36	-	148
Huseiere, pensionerede Kvinder m. m. ....	1	1	4	15	40	145	39	-	245
Bestillingsmænd ved imm. Virksomhed .....	-	15	45	22	10	16	-	-	108
Private Betjente ved do. ....	1	5	13	5	6	4	-	-	34
Betjente ved Fabrikindustri samt Haandværks- og Smaaindustri.....	3	4	2	8	1	-	-	-	18
Do. ved Handel, Omsætning og Samfærsel ....	59	101	121	40	13	7	-	-	341
Husbestyrerinder og Husholdersker .....	2	19	35	35	52	35	-	-	178
Døtre og Slægtninge, der forestaa Huset .....	11	8	19	18	7	18	1	-	82
Andre Betjente .....	-	3	5	3	4	7	1	-	23
Arbeidere ved imm. Virksomhed .....	4	7	30	20	11	18	1	-	91
Do. ved Jordbrug .....	4	5	8	6	4	15	1	-	43
Do. ved Fabrikindustri ..	53	38	33	12	12	9	1	-	158
Do. ved Haandværksindustri .....	15	21	23	2	1	-	-	-	62
Do. ved Smaaindustri ...	60	36	84	81	68	99	3	-	431

Tabel 1 (Forts.). Tilstedeværende Personer over 15 Aar fordelt efter Livsstilling og Alder (Vi. Trondhjem 3b Forts.).

Erhvervskilder og Livs- stillinger.	15—20 født 1875—71.	20—25 født 1870—66.	25—35 født 1865—56.	35—45 født 1855—46.	45—55 født 1845—36.	55—75 født 1835—16.	75 Aar og derover født 1815 og tidli- gere.	Uop- given Alder.	Tilsam- men.
	1	2	3	4	5	6	7	8	9
Arbeidere ved Handel og Pengeomsætning....	2	4	7	6	4	8	-	-	31
Do. ved Herbergering og Beværtning.....	21	37	34	14	3	3	-	-	112
Do. ved Søfart m. m.....	3	9	12	8	7	9	1	-	49
Hjemmev. Døtre og Slægtn. syss. ved husligt eller ikke nærmere betegnet Arbeide samt Selskabs- damer.....	471	280	147	60	35	103	9	1	1 106
Tjenere syss. ved husligt Arbeide m. m.....	438	490	501	142	75	70	2	-	1 718
Andre Husarbeidere.....	3	1	9	7	11	18	1	-	50
Dagarbeidere uden nær- mere Betegnelse.....	-	4	3	8	15	23	1	-	54
Privat Forsørgede.....	137	15	12	13	20	147	69	-	413
Offentlig Understøttede m. m.....	31	8	7	8	26	208	157	-	445
Diverse (Tvangsarbeids- fanger, Løsgjængere m. m.).....	-	8	4	3	2	5	-	-	22

Tabel 2. Tilstedeværende Personer over 15 Aar

Alder, Fødselsaar og ægteskabelig Stilling.		1. Hovedgrupper								
		a. Mænd.								
		I. Offentligt Arbejde og privat inmatierelt Erhverv.	II. Jordbrug, Fædrift, Skovdrift, Fiskeri.	III. Grube-drift, Bergværksdrift, Industri.	IV. Handel, Omsætning og Samfærse.	V. Husligt Arbejde samt Erhverv og Arbejde af ubestemt eller ikke nærmere betegnet Art.	VI. Formuesindtægt, Føderaad, Pension o. l.	VII. Uden Erhverv.	VIII. Uopgivet Erhverv.	Tilsammen.
		1	2	3	4	5	6	7	8	9
<b>I. Riget.</b>										
15—20	{ Ugifte ...	811	45 249	17 173	10 441	6 431	102	9 431	20	89 658
	{ fødte									
1875—1871.	{ Fø. Gifte <sup>2)</sup>	3	99	81	20	7	-	2	1	213
20—25	{ Ugifte ...	2 086	27 563	14 682	9 485	2 384	113	2 597	15	58 925
	{ fødte									
1870—1866.	{ Fø. Gifte	129	3 321	2 778	1 056	144	10	25	-	7 463
25—30	{ Ugifte ...	1 843	14 872	7 992	5 700	1 100	101	1 181	9	32 798
	{ fødte									
1865—1861.	{ Fø. Gifte	951	11 956	8 287	4 035	383	28	55	4	25 699
30—35	{ Ugifte ...	894	7 479	3 791	2 912	547	87	777	6	16 493
	{ fødte									
1860—1856.	{ Fø. Gifte	2 49	2 424	5 293	4 166	1 15	1 3	6	-	15 956
35—40	{ Ugifte ...	427	4 448	1 987	1 507	308	119	575	4	9 375
	{ fødte									
1855—1851.	{ Fø. Gifte	1 709	21 704	10 616	6 626	378	50	134	2	41 219
40—45	{ Ugifte ...	263	2 988	1 228	914	228	119	511	2	6 253
	{ fødte									
1850—1846.	{ Fø. Gifte	1 792	20 872	8 814	5 818	390	94	161	4	37 945
45—50	{ Ugifte ...	198	2 168	916	619	163	143	436	-	4 643
	{ fødte									
1845—1841.	{ Fø. Gifte	1 609	20 609	7 738	4 840	302	204	149	3	35 454
50—55	{ Ugifte ...	137	1 902	790	447	134	229	367	2	2 117
	{ fødte									
1840—1836.	{ Fø. Gifte	1 164	18 012	6 143	3 777	284	416	165	2	29 963
55—65	{ Ugifte ...	165	2 837	1 126	535	213	552	744	2	6 174
	{ fødte									
1835—1826.	{ Fø. Gifte	1 544	34 223	10 001	5 334	599	3 338	561	4	55 604
65—75	{ Ugifte ...	74	1 383	539	198	109	646	741	2	3 692
	{ fødte									
1825—1816.	{ Fø. Gifte	2 241	9 4 269	12 1 680	4 609	234	9 3 225	11 1 078	4	47 11 340
75—85	{ Ugifte ...	8	213	79	28	27	330	395	-	1 080
	{ fødte									
1815—1806.	{ Fø. Gifte	125	3 108	652	251	63	3 397	1 028	-	8 624
85 og derover	{ Ugifte ...	-	13	3	1	-	47	67	-	131
	{ fødte									
1805 eller tidligere.	{ Fø. Gifte	3	190	18	11	2	503	204	-	931
Uopgivet	{ Ugifte ...	12	78	73	57	17	4	54	11	306
Alder eller	{ fødte									
Fødselsaar.	{ Fø. Gifte	11	96	47	42	3	4	22	2	227
	{ Fø. Gifte	3	16	10	8	2	11	9	-	59
<b>Tilsammen:</b>										
Ugifte.....		6 918	111 193	50 379	32 844	11 661	2 592	17 876	73	233 536
Gifte.....		11 528	171 219	70 437	39 984	3 375	15 132	3 714	30	315 419
Fø. Gifte.....		28 992	621 4 587	94 6 272	68 3 029	10 664	21 8 604	26 3 819	10	809 37 977
Ægtesk. Stilling uopg.		27	307	268	219	47	69	260	56	1 253
<b>Ialt</b>		<b>19 465</b>	<b>297 306</b>	<b>127 356</b>	<b>76 076</b>	<b>15 747</b>	<b>26 397</b>	<b>25 669</b>	<b>169</b>	<b>588 185</b>

\* Individus agés de 15 ans et au-dessus et appartenant à la population de fait, répartis par professions, «Fø. Gifte»: ci-devant mariés.

1) Voir la traduction de la nomenclature des professions page 3 et suiv.

2) De i Rubrikene «Fø. Gifte» med Nonpareille anførte Tal angiver Antallet af Fraskilte, der er

3) Se Side 2, Note 2.



fordelt efter Livsstilling, Alder og ægteskabelig Stilling.\*)

af Livserhverv.<sup>1)</sup>

b. Kvinder.									Alder og ægteskabelig Stilling.
I. Offentligt Arbejde og privat immaterielt Erhverv.	II. Jordbrug, Fædrift, Skovdrift, Fiskeri.	III. Grube- drift, Berg- værksdrift, Industri.	IV. Handel, Omsæt- ning og Sam- færsel.	V. Husligt Arbejde samt Er- hverv og Arbejde af ube- stemt eller ikke nærmere betegnet Art.	VI. Formues- indtægt, Føderaad, Pension o. l.	VII. Uden Erhverv.	VIII. Uopgivet Erhverv.	Tilsammen.	
10	11	12	13	14	15	16	17	18	
361	23 960	5 555	1 932	52 155	142	8 046	48	92 199	u. } 15
-	37	32	1	1 098	-	8	-	<sup>3)</sup> 1 176	g. } -20.
-	3	1 3	1 1	2	2	1	1 2	13	f. g. }
1 232	17 133	7 821	2 871	34 034	164	2 462	52	65 769	u. } 20
14	317	335	20	15 626	4	28	-	16 344	g. } -25.
2	1 52	2 56	14	1 69	1 14	3 23	-	230	f. g. }
1 285	9 288	5 817	1 810	18 652	171	1 457	20	38 500	u. } 25
83	421	728	66	35 675	7	46	1	37 027	u. } -30.
18	202	9 237	8 71	3 219	1 53	3 65	-	19 865	f. g. }
898	5 142	3 694	1 036	10 146	201	1 079	15	22 211	u. } 30
140	411	833	149	42 517	8	47	-	44 105	g. } -35.
3 63	4 509	21 550	10 210	13 368	1 107	12 112	1 2 65	1 921	f. g. }
569	3 532	2 518	693	6 347	197	816	14	14 686	u. } 35
173	375	833	148	43 286	15	58	-	44 888	g. } -40.
5 76	1 929	19 811	4 311	9 527	188	7 182	1 45	3 025	f. g. }
475	2 436	1 974	533	4 302	244	767	3	10 734	u. } 40
150	290	707	197	37 901	16	79	-	39 340	u. } -45.
4 103	6 1 331	14 976	11 403	7 628	1 267	8 220	1 51	3 929	f. g. }
296	1 876	1 483	383	3 352	308	661	9	8 368	u. } 45
131	282	700	189	33 420	45	75	-	34 842	g. } -50.
5 97	7 1 787	18 1 181	11 512	6 808	4 505	4 346	4 55	5 240	f. g. }
236	1 467	1 341	314	2 560	367	761	3	7 049	u. } 50
95	249	490	157	27 317	116	66	-	28 490	g. } -55.
2 107	6 2 167	10 1 184	10 529	12 987	6 958	5 509	4 51	6 445	f. g. }
242	1 976	2 145	455	3 537	927	1 671	4	10 957	u. } 55
120	346	806	202	45 028	850	252	-	47 604	u. } -65.
3 203	11 4 905	19 2 592	10 914	14 3 090	12 4 535	20 2 371	12 89	18 622	f. g. }
86	796	1 153	161	1 613	961	2 034	7	6 811	u. } 65
47	169	405	74	23 411	1 397	341	-	25 844	g. } -75.
1 126	1 3 360	7 2 142	3 622	7 3 180	12 8 734	9 5 095	1 11 41	23 270	f. g. }
8	96	205	37	249	424	1 197	1	2 217	u. } 75
5	21	46	6	4 850	462	179	-	5 569	g. } -85.
17	1 990	572	124	1 1 046	5 6 404	5 4 462	1 12	13 616	f. g. }
-	1	4	-	16	77	297	-	395	u. } 85
-	2	1	-	381	75	26	-	485	g. } og
1	108	33	5	126	1 896	1 1 581	1 1	3 751	f. g. } der-
11	41	21	8	79	6	35	15	216	u. } uopg.
3	3	10	3	321	2	27	-	369	g. } Al-
-	5	9	1	8	17	21	8	69	f. g. } der.
5 699	67 744	33 731	10 233	137 042	4 189	21 283	191	280 112	Tils.: Ugifte.
961	2 923	5 926	1 212	310 831	2 997	1 232	1	<sup>3)</sup> 326 083	Gifte.
23 813	38 16 348	120 10 346	63 3 717	73 11 058	43 23 680	77 14 988	2 46	439 80 996	Før Gifte.
13	105	152	19	218	64	292	21	884	Uopgivet.
7 486	87 120	50 155	15 181	459 149	30 930	37 795	259	688 075	Ialt.

par groupes d'âge et par état civil, les chiffres imprimés en nonpareille signifiant les divorcés compris dans les

indbefattet i de med almindelige Typer trykte Tal.

Tabel 2 (Forts.). Tilstedeværende Personer over 15 Aar

Alder, Fødselsaar og ægteskabelig Stilling.		2. Hovedgrupper								Tilsammen.
		a. Mænd.								
		A. Embedsmænd.	B. Bestillingsmænd (ved immateriel Virksomhed).	C. Private selvstændige Erhvervsdrivende.	D. Mænd, der leve af Formuesindtægt, Føde-raad, Pension o. l.	E. Betj. ved den priv. Næringsdrift, ved privat imm. Virksomhed samt ved de off. Arb. m. m.	F. Arbejdere og andre i lignende underordnet Stilling.	G. Mænd uden Erhverv.	H. Uop-given Livs-stilling.	
		1	2	3	4	5	6	7	8	9
<b>I. Riget.</b>										
15—20	{ Ugifte ....	-	124	1 994	102	2 947	75 040	9 431	20	89 658
	{ Gifte .....	-	-	42	-	6	162	2	1	213
1875—1871.	{ Før Gifte	-	-	-	-	-	3	-	-	3
20—25	{ Ugifte ....	56	811	1) 6 867	113	4 439	44 027	2 597	15	58 925
	{ Gifte .....	1	72	2 384	10	317	4 654	25	-	7 463
1870—1866.	{ Før Gifte	-	1	26	2	7	73	1	-	110
25—30	{ Ugifte ....	128	1 071	7 746	101	3 072	19 490	1 181	9	32 798
	{ Gifte .....	49	652	10 946	28	1 637	12 328	55	4	25 699
1865—1861.	{ Før Gifte	-	12	2 189	2	35	218	2	-	458
30—35	{ Ugifte ....	64	516	5 025	87	1 635	8 383	777	6	16 493
	{ Gifte .....	86	1 194	18 393	35	2 800	15 268	90	5	37 871
1860—1856.	{ Før Gifte	3	30	4 433	1 3	4 87	6 394	6	-	15 956
35—40	{ Ugifte ....	52	207	3 126	119	806	4 486	575	4	9 375
	{ Gifte .....	203	1 123	21 812	50	3 105	14 790	134	2	41 219
1855—1851.	{ Før Gifte	1 5	2 39	7 712	6 5	118	7 562	12	-	22 1 454
40—45	{ Ugifte ....	54	118	2 250	119	453	2 746	511	2	6 253
	{ Gifte .....	303	1 087	20 881	94	2 760	12 655	161	4	37 945
1850—1846.	{ Før Gifte	10	3 49	13 858	1 16	7 137	17 652	2 23	-	43 1 745
45—50	{ Ugifte ....	45	83	1 716	143	316	1 904	436	-	4 643
	{ Gifte .....	311	998	20 345	204	2 212	11 232	149	3	35 454
1845—1841.	{ Før Gifte	9	1 58	14 1 151	2 31	5 127	7 707	32	2	29 2 117
50—55	{ Ugifte ....	28	57	1 494	229	182	1 649	367	2	4 008
	{ Gifte .....	228	693	17 650	416	1 584	9 225	165	2	29 963
1840—1836.	{ Før Gifte	2 24	2 52	18 1 342	2 85	2 147	18 913	3 40	1	47 2 604
55—65	{ Ugifte ....	44	56	2 227	552	211	2 338	744	2	6 174
	{ Gifte .....	366	801	30 871	3 338	2 030	17 633	561	4	55 604
1835—1823.	{ Før Gifte	48	3 107	37 3 731	1 861	2 296	30 2 714	4 284	1	77 8 042
65—75	{ Ugifte ....	25	18	1 081	646	75	1 104	741	2	3 692
	{ Gifte .....	202	372	14 554	7 053	626	10 278	1 118	3	34 206
1825—1816.	{ Før Gifte	54	1 112	15 3 539	9 3 225	209	11 3 119	11 078	4	47 11 340
75—85	{ Ugifte ....	3	2	177	330	11	162	395	-	1 080
	{ Gifte .....	35	65	2 297	3 397	64	1 738	1 028	-	8 624
1815—1806.	{ Før Gifte	24	1 40	5 1 083	5 3 289	38	2 982	6 1 660	2	19 7 118
85 og derover	{ Ugifte ....	-	-	11	47	-	6	67	-	131
	{ Gifte .....	-	1	124	503	4	95	204	-	931
1805 eller tidligere.	{ Før Gifte	1	2	120	1 073	1	102	672	-	1 971
Uopgiven	{ Ugifte ....	-	1	84	4	23	129	54	11	306
Alder eller	{ Gifte .....	-	2	105	4	29	63	22	2	227
Fødselsaar.	{ Før Gifte	-	1	14	11	5	19	9	-	59
<b>Tilsammen:</b>										
Ugifte .....		499	3 064	1) 33 798	2 592	14 170	161 464	17 876	73	233 536
Gifte .....		1 784	7 060	160 404	15 132	17 174	110 121	3 714	30	315 419
Før Gifte .....		3 178	13 503	116 13 198	218 604	25 1 207	105 10 458	263 819	10	309 37 977
Ægtesk. Stilling uopp.		-	13	287	69	81	487	260	56	1 253
<b>Ialt</b>		<b>2 461</b>	<b>10 640</b>	<b>207 687</b>	<b>26 397</b>	<b>32 632</b>	<b>282 530</b>	<b>25 669</b>	<b>169</b>	<b>588 185</b>

1) Herunder er medregnet 1 selvstændig Erhvervsdrivende, for hvem Virksomhedens Art ikke var opgivet

2) Se Side 2, Note 2.

## fordelt efter Livsstilling, Alder og ægteskabelig Stilling.

af Livsstillinger.

b. Kvinder.								Alder og ægteskabelig Stilling.
B. Bestillings- mænd (ved immateriel Virksomhed).	C. Private selvstændige Er- hvervs- drivende.	D. Kvinder, der leve af Formues- indtægt, Føderaad, Pension o. l.	E. Betj. ved den priv. Nærings- drift, ved priv. imm. Virksom- hed samt ved de off. Arb. m. m.	F. Arbejdere og andre i lignende under- ordnet Stil- ling.	G. Kvinder uden Erhverv.	H. UopgIVEN Livsstilling.	Tilsammen.	
10	11	12	13	14	15	16	17	
57	889	142	2 274	80 743	8 046	48	92 199	u. } 15
-	999	-	6	163	8	-	<sup>2)</sup> 1 176	g. } -20.
-	-	2	1	8	1	1	13	f. g. }
420	4 171	164	3 823	54 677	2 462	52	65 769	u. } 20
9	15 010	4	47	1 246	28	-	16 344	g. } -25.
1	84	14	3	105	23	-	230	f. g. }
554	3 924	171	3 010	29 364	1 457	20	38 500	u. } 25
58	35 127	7	114	1 674	46	1	37 027	g. } -30.
9	311	53	36	391	65	-	865	f. g. }
418	2 735	201	2 120	15 643	1 079	15	22 211	u. } 30
107	42 528	8	127	1 288	47	-	44 105	g. } -35.
1	829	107	101	749	112	2	1 921	f. g. }
223	2 117	197	1 583	9 736	816	14	14 686	u. } 35
120	43 560	15	126	1 009	58	-	44 888	g. } -40.
25	1 380	188	150	1 099	182	1	3 025	f. g. }
198	1 811	244	1 257	6 454	767	3	10 734	u. } 40
98	38 318	16	63	766	79	-	39 340	g. } -45.
1	1 879	267	173	1 358	220	1	3 929	f. g. }
105	1 587	308	991	4 707	661	9	8 368	u. } 45
82	33 894	45	68	678	75	-	34 842	g. } -50.
2	2 452	505	242	1 663	346	4	5 240	f. g. }
65	1 441	367	757	3 655	761	3	7 049	u. } 50
60	27 603	116	49	596	66	-	28 490	g. } -55.
24	2 739	958	278	1 933	509	4	6 445	f. g. }
52	2 419	927	926	4 958	1 671	4	10 957	u. } 55
66	45 202	850	106	1 128	252	-	47 604	g. } -65.
1	5 799	4 535	734	5 125	2 371	12	89 18 622	f. g. }
18	1 348	961	318	2 125	2 034	7	6 811	u. } 65
22	23 226	1 397	67	791	341	-	25 844	g. } -75.
29	4 206	8 734	476	4 719	5 095	11	41 23 270	f. g. }
4	257	424	36	298	1 197	1	2 217	u. } 75
4	4 775	462	3	146	179	-	5 569	g. } -85.
5	1 141	6 404	77	1 526	4 462	1	12 13 616	f. g. }
-	5	77	4	12	297	-	395	u. } 85
-	372	75	-	12	26	-	485	g. } og
-	86	1 896	4	183	1 581	1	3 751	f. g. } der-
4	11	6	12	133	35	15	216	u. } uopg.
1	327	2	2	10	27	-	369	g. } Al-
-	10	17	1	12	21	8	69	f. g. } der.
2 118	22 715	4 189	17 111	212 505	21 283	191	280 112	Tils.: Ugifte.
627	310 941	2 997	778	9 507	1 232	1	<sup>2)</sup> 326 083	Gifte.
5	219	20 916	48 23 680	24 2 276	184 18 871	77	14 988	Før Gifte.
2	124	64	46	335	292	21	884	Uopgivet.
2 966	354 696	30 930	20 211	241 218	37 795	259	688 075	Ialt.

og som derfor ikke er specificeret under Afdeling 3 (detaillerede Livsstillinger).

Tabel 1 (Forts.). Tilstedeværende Personer over 15 Aar

Alder, Fødselsaar og ægteskabelig Stilling.		3. Detaillerede Livs-							
		A. Embedsmænd.						B. Bestillings-	
		Ved den civile Administration, Domstolene m. m.	Ved Armeen, Udskrivningen og Intendanturen.	Ved Marinen.	Ved Sundhedsvæsenet.	Ved Undervisningen.	Ved Kirken.	Ved den civile Administration, Domstolene m. m.	Ved Armeen, Udskrivningen og Intendanturen.
I. Riget.		1	2	3	4	5	6	7	8
15—20	{ Ugifte ....	-	-	-	-	-	-	89	4
fødte	{ Gifte .....	-	-	-	-	-	-	-	-
1875—1871.	{ Før Gifte	-	-	-	-	-	-	-	-
20—25	{ Ugifte ....	1	41	14	-	-	-	229	148
fødte	{ Gifte .....	-	1	-	-	-	-	19	13
1870—1866.	{ Før Gifte	-	-	-	-	-	-	1	-
25—30	{ Ugifte ....	8	93	6	3	1	17	356	221
fødte	{ Gifte .....	4	30	4	-	-	11	201	145
1865—1861.	{ Før Gifte	-	-	-	-	-	-	3	5
30—35	{ Ugifte ....	20	25	-	1	2	16	161	96
fødte	{ Gifte .....	8	22	5	5	6	40	373	222
1860—1856.	{ Før Gifte	1	-	-	-	-	2	4	8
35—40	{ Ugifte ....	14	21	-	2	5	10	78	13
fødte	{ Gifte .....	28	31	4	16	24	100	371	241
1855—1851.	{ Før Gifte	-	1	1	-	1	3	6	7
40—45	{ Ugifte ....	17	18	-	3	6	10	44	14
fødte	{ Gifte .....	58	66	17	35	22	105	403	150
1850—1846.	{ Før Gifte	2	3	-	3	-	2	18	7
45—50	{ Ugifte ....	13	14	3	3	7	5	24	6
fødte	{ Gifte .....	52	91	10	30	29	99	337	127
1845—1841.	{ Før Gifte	1	4	-	-	-	4	17	1
50—55	{ Ugifte ....	8	6	2	-	7	5	24	3
fødte	{ Gifte .....	80	51	7	13	22	55	256	64
1840—1836.	{ Før Gifte	1	9	1	10	1	3	20	8
55—65	{ Ugifte ....	20	12	-	-	8	4	29	2
fødte	{ Gifte .....	124	77	11	24	40	90	387	56
1835—1826.	{ Før Gifte	25	8	2	3	4	6	52	1
65—75	{ Ugifte ....	14	5	-	1	4	1	7	1
fødte	{ Gifte .....	93	38	3	12	13	43	223	18
1825—1816.	{ Før Gifte	22	15	1	2	5	9	84	5
75—85	{ Ugifte ....	1	-	1	1	-	-	-	-
fødte	{ Gifte .....	18	6	1	2	1	7	48	2
1815—1806.	{ Før Gifte	12	5	-	2	2	3	31	1
85 og derover	{ Ugifte ....	-	-	-	-	-	-	-	-
fødte	{ Gifte .....	-	-	-	-	-	-	1	-
1805 eller tidligere.	{ Før Gifte	-	1	-	-	-	-	1	1
Uopgivet Alder eller Fødselsaar.	{ Ugifte ....	-	-	-	-	-	-	-	-
	{ Gifte .....	-	-	-	-	-	-	1	-
	{ Før Gifte	-	-	-	-	-	-	1	-
Tilsammen:									
Ugifte .....		116	235	26	14	40	68	1 041	508
Gifte .....		465	413	62	137	157	550	2 620	1 038
Før Gifte .....		1 72	47	3	11	13	32	238	60
Ægtesk. Stilling uopg.		-	-	-	-	-	-	4	5
Ialt		653	695	91	162	210	650	3 903	1 611

fordelt efter Livsstilling, Alder og ægteskabelig Stilling.

stillinger. a. Mænd.

mænd (ved immateriel Virksomhed).

C. Private selvstændige Erhvervsdrivende.

I. Ved immateriel Virksomhed.

Ved Marinen.	Ved Sundheds- væsenet.	Ved Under- visningen.	Ved kirkelige, religiøse og moraliske Anlig- gender.	I. Ved immateriel Virksomhed.					Alder og ægte- skabelig Stilling.
				Ad- vokater, Sag- førere.	Privat praktise- rende Læger.	Andre ved Sundheds- væsenet (Tandlæger, Dyrlæger m. m.).	Ved Under- visningen m. m.	Ved literær og kunstnerisk Virks- omhed.	
9	10	11	12	13	14	15	16	17	
12	-	18	1	-	-	1	13	31	u. } 15
-	-	-	-	-	-	-	-	-	g. } -20.
-	-	-	-	-	-	-	-	-	f. g. }
46	8	371	9	10	3	20	102	56	u. } 20
4	1	33	2	3	-	2	2	4	g. } -25.
-	-	-	-	-	-	-	-	-	f. g. }
18	36	421	19	78	35	22	61	63	u. } 25
29	14	251	12	28	15	14	12	24	g. } -30.
2	-	1	1	-	-	-	-	-	f. g. }
4	16	227	12	36	17	15	34	49	u. } 30
32	29	507	31	67	36	15	13	38	g. } -35.
-	1	14	3	4	1	-	2	2	f. g. }
-	14	96	6	21	9	5	12	35	u. } 35
18	28	430	35	49	37	10	8	42	g. } -40.
-	1	21	4	4	2	-	-	1	f. g. }
1	4	55	-	12	5	8	13	13	u. } 40
24	23	441	46	48	30	17	18	32	g. } -45.
2	-	20	2	2	1	3	3	2	f. g. }
-	4	46	3	7	2	4	8	15	u. } 45
12	27	443	52	31	22	12	13	20	g. } -50.
1	-	28	4	2	-	1	1	2	f. g. }
-	3	25	2	7	1	-	7	10	u. } 50
7	25	290	51	20	10	8	21	13	g. } -55.
1	-	20	3	2	-	1	-	8	f. g. }
1	1	21	2	6	1	9	10	10	u. } 55
9	22	252	75	31	8	29	22	29	g. } -65.
1	5	30	9	5	2	4	4	1	f. g. }
-	1	7	2	1	-	2	7	8	u. } 65
6	13	61	51	15	3	11	7	14	g. } -75.
-	5	7	11	1	2	2	6	4	f. g. }
-	-	1	1	-	-	-	1	-	u. } 75
1	3	2	9	4	2	2	-	1	g. } -85.
1	3	2	2	-	-	3	1	2	f. g. }
-	-	-	-	-	-	-	-	-	u. } 85
-	-	-	-	-	-	-	-	1	g. } og
-	-	-	-	-	-	-	-	-	f. g. } der-
-	-	1	-	-	-	1	1	3	u. } uopg.
-	-	1	-	-	-	-	-	-	g. } Al-
-	-	-	-	-	-	-	-	-	f. g. } der.
82	87	1 289	57	178	73	87	269	293	Tils.:
142	185	2 711	364	296	163	120	116	218	Ugifte.
8	15	2 143	39	20	1	12	17	30	Før Gifte.
-	-	4	-	1	-	1	-	3	Uopgivet.
232	287	4 147	460	495	246	220	402	544	Ialt.

Tabel 2 (Forts.). Tilstedeværende Personer over 15 Aar

Alder, Fødselsaar og ægteskabelig Stilling.	3. Detaillerede Livs-								
	C. Private selvstændige								
	II. Ved Jordbrug, Fædrift, Skovdrift, Fiskeri.								
	Gaardbrugere, Selveiere.	Leilænderne, Bygsemænd.	Forpagtere.	Andre ved Jordbrug og Fædrift.	Ved Have- dyrkning og Gart- neri.	Ved anden Landbo- næring (Flyt- lapper m. m.).	Ved Skov- drift og Jagt.	Fiskere, Strand- siddere.	Andre ved Fiskeri.
I. Riget.	18	19	20	21	22	23	24	25	26
15—20 fødte	Ugifte . . . . . 182	4	14	1	1	5	74	1 106	12
1875—1871.	Gifte . . . . . 17	-	1	-	-	-	-	16	-
	Før Gifte . . . . . -	-	-	-	-	-	-	-	-
20—25 fødte	Ugifte . . . . . 734	16	44	9	7	6	43	2 932	25
1870—1866.	Gifte . . . . . 720	35	80	7	3	8	4	857	-
	Før Gifte . . . . . 7	-	2	1	-	-	-	8	-
25—30 fødte	Ugifte . . . . . 1 141	33	81	11	9	16	30	3 005	26
1865—1861.	Gifte . . . . . 3 892	211	334	35	8	9	10	3 309	10
	Før Gifte . . . . . 54	1	2	1	-	-	1	84	-
30—35 fødte	Ugifte . . . . . 1 326	24	63	9	5	17	13	1 393	11
1860—1856.	Gifte . . . . . 8 286	401	534	59	18	21	15	4 230	25
	Før Gifte . . . . . 1 164	6	8	2	-	2	2	1 113	2
35—40 fødte	Ugifte . . . . . 1 040	15	48	2	3	14	14	715	4
1855—1851.	Gifte . . . . . 10 907	555	566	59	24	39	23	4 420	47
	Før Gifte . . . . . 307	14	16	1	-	2	1	1 155	-
40—45 fødte	Ugifte . . . . . 884	9	29	2	4	10	13	455	4
1850—1846.	Gifte . . . . . 11 251	632	477	69	20	44	21	3 577	28
	Før Gifte . . . . . 1 397	1 12	17	2	1	4	5	157	-
45—50 fødte	Ugifte . . . . . 692	14	21	1	2	6	11	309	1
1845—1841.	Gifte . . . . . 11 505	674	427	67	28	39	12	3 191	25
	Før Gifte . . . . . 3 639	22	6	2	-	3	3	4 203	1
50—55 fødte	Ugifte . . . . . 636	8	12	1	7	2	9	261	1
1840—1836.	Gifte . . . . . 10 341	647	344	60	21	35	12	2 454	22
	Før Gifte . . . . . 2 713	26	20	5	-	3	3	2 18	3
55—65 fødte	Ugifte . . . . . 987	18	36	7	5	4	19	269	2
1835—1826.	Gifte . . . . . 18 476	1 289	726	118	25	61	19	3 870	39
	Før Gifte . . . . . 1 974	112	65	11	5	9	8	2 557	1
65—75 fødte	Ugifte . . . . . 449	8	19	3	3	2	9	140	2
1825—1816.	Gifte . . . . . 8 400	709	445	96	12	31	16	1 722	11
	Før Gifte . . . . . 4 1 668	103	74	26	4	11	5	1 509	5
75—85 fødte	Ugifte . . . . . 87	-	5	1	1	-	2	10	-
1815—1806.	Gifte . . . . . 1 240	156	103	20	4	10	3	217	1
	Før Gifte . . . . . 1 509	55	37	8	2	6	2	1 121	2
85 og derover fødte	Ugifte . . . . . 7	1	-	-	-	-	-	-	-
1805 eller tidligere.	Gifte . . . . . 76	13	9	-	-	-	-	9	-
	Før Gifte . . . . . 62	12	6	5	-	1	-	9	-
Uopgiven Alder eller Fødselsaar.	Ugifte . . . . . 10	-	-	1	-	-	1	22	-
	Gifte . . . . . 46	3	2	1	-	-	-	26	1
	Før Gifte . . . . . 2	-	-	-	-	-	-	5	-
Tilsammen:									
Ugifte . . . . .	8 175	150	372	48	47	82	238	10 617	88
Gifte . . . . .	85 157	5 325	4 048	591	163	297	135	27 898	209
Før Gifte . . . . .	25 6 496	1 363	253	64	12	41	30	12 139	14
Ægtesk. Stilling uopg.	50	-	3	1	-	-	2	105	2
Ialt	99 878	5 838	4 676	704	222	420	405	40 759	313

fordelt efter Livsstilling, Alder og ægteskabelig Stilling.

stillinger. a. Mænd (Forts.).

Erhvervsdrivende (Forts.).

## III. Ved Grubedrift, Bergværksdrift og Industri.

Grube- eiere, Fabrik- og Brugs- eiere, Værfts- eiere m. m.	Mindre Fabri- kanter m. m.	Haand- værkere.	Af Haandværkerne var:								Bakere, Kondi- torer.	Alder og ægte- skabelig Stilling.
			Blik- ken- slagere.	Smede.	Vogn- magere, Hjul- magere, Slæde- magere.	Farvere.	Garvere.	Sned- kere.	Bødkere.	Bakere, Kondi- torer.		
27	28	29	30	31	32	33	34	35	36	37		
1	-	327	4	17	1	2	-	45	5	7	u. } 15	
-	-	6	-	-	-	-	-	2	-	-	g. } -20.	
-	-	-	-	-	-	-	-	-	-	-	f. g. }	
11	17	1 943	22	144	12	3	13	354	35	29	u. } 20	
8	2	460	12	35	3	2	1	63	5	20	g. } -25.	
-	-	1 7	-	-	-	-	-	-	-	-	f. g. }	
39	16	1 931	13	146	13	8	22	412	31	40	u. } 25	
41	13	2 010	34	136	11	20	28	345	36	117	g. } -30.	
-	1	2 35	1 1	3	-	-	-	8	1 1	1	f. g. }	
17	4	1 174	14	68	13	6	17	217	18	28	u. } 30	
69	21	2 919	51	231	24	16	47	522	36	131	g. } -35.	
1	-	1 82	-	7	-	-	1	12	2	4	f. g. }	
25	4	625	13	43	3	3	15	120	15	12	u. } 35	
105	16	2 933	68	241	10	32	44	440	69	172	g. } -40.	
7	1	1 115	1	13	2	1	1	28	2	6	f. g. }	
15	1	417	9	34	3	1	3	71	14	4	u. } 40	
109	20	2 598	51	223	11	27	47	373	65	100	g. } -45.	
1	1	4 138	-	12	-	2	-	26	2	9	f. g. }	
13	4	325	3	23	5	3	7	60	5	4	u. } 45	
100	19	2 461	38	221	24	25	33	398	60	119	g. } -50.	
1 7	4	3 160	2	13	1	2	1	25	5	7	f. g. }	
5	1	306	2	22	4	1	1	70	8	10	u. } 50	
91	13	2 060	40	197	10	23	31	335	59	79	g. } -55.	
8	1	6 191	2	15	3	2	4	1 31	-	9	f. g. }	
12	3	496	9	38	4	5	10	94	27	8	u. } 55	
155	15	3 550	63	343	31	39	33	625	120	111	g. } -65.	
23	5	11 573	11	38	9	8	7	3 107	21	13	f. g. }	
1	-	260	3	24	5	-	2	53	15	2	u. } 65	
51	3	1 742	29	205	16	8	24	313	81	33	g. } -75.	
15	5	6 690	1 13	62	11	6	8	2 156	23	6	f. g. }	
-	1	44	-	2	2	1	2	14	1	-	u. } 75	
9	1	295	4	33	5	2	2	63	20	2	g. } -85.	
1 6	1	186	1	15	6	2	2	38	11	-	f. g. }	
-	-	1	-	-	-	-	-	-	-	-	u. } 85	
2	-	6	-	-	-	-	1	1	-	-	g. } og	
-	-	14	1	2	-	-	-	4	1	-	f. g. } der-	
-	-	22	1	-	-	-	-	2	1	-	u. } uopg.	
3	-	9	-	2	-	-	-	1	-	-	g. } Al-	
-	-	2	-	1	-	-	-	-	-	-	f. g. } der.	
139	51	7 871	93	561	65	33	92	1 512	175	144	Tils.: Ugifte.	
743	123	21 049	390	1 867	145	194	291	3 481	551	884	Giftede.	
2 68	19	35 2 193	2 32	2 181	32	23	24	6 435	1 68	55	Før Giftede.	
1	-	53	3	2	2	-	-	8	-	2	Uopgivete.	
951	193	31 166	518	2 611	244	250	407	5 436	794	1 085	Ialt.	

Tabel 2 (Forts.). Tilstedeværende Personer over 15 Aar

Alder, Fødselsaar og ægteskabelig Stilling.		3. Detaillerede Livs-								
		C. Private selvstændige								
		III. Ved Grubedrift, Bergværksdrift og Industri (Forts.).								
		Af Haandværkerne var: (Forts.)					Baad- byggere.	Andre Smaa- industri- drivende.	Kjøb- mænd, Gros- serere, Handels- mænd.	Land- handlere.
Skræd- dere.	Sko- magere.	Tømmer- mestere, Byg- mestere, Tømmer- mænd for egen Regning.	Malere.	Andre Haand- værkere.						
	38	39	40	41	42	43	44	45	46	
<b>I. Riget.</b>										
15—20	Ugifte . . . .	53	144	10	15	24	9	67	8	8
	fødte	1	1	-	-	2	-	-	-	1
1875—1871.	Før Gifte	-	-	-	-	-	-	-	-	-
20—25	Ugifte . . . .	294	727	64	103	143	28	102	174	119
	fødte	63	163	21	23	49	3	17	43	46
1870—1866.	Før Gifte	-	4	-	1	2	1	-	-	-
25—30	Ugifte . . . .	201	635	99	109	202	35	113	303	169
	fødte	191	649	80	122	241	24	50	310	187
1865—1861.	Før Gifte	3	13	1	1	3	-	2	4	-
30—35	Ugifte . . . .	103	389	68	82	151	30	52	245	107
	fødte	255	876	142	160	428	34	55	572	296
1860—1856.	Før Gifte	13	20	4	5	14	-	2	12	6
35—40	Ugifte . . . .	72	169	37	43	80	13	51	132	71
	fødte	264	765	165	148	515	43	105	604	333
1855—1851.	Før Gifte	9	20	12	7	13	1	4	27	16
40—45	Ugifte . . . .	55	121	21	15	66	11	36	89	45
	fødte	252	726	129	135	459	43	97	538	286
1850—1846.	Før Gifte	14	39	4	6	24	2	7	42	17
45—50	Ugifte . . . .	48	87	11	18	51	12	39	66	18
	fødte	263	582	123	122	453	40	86	486	196
1845—1841.	Før Gifte	13	44	8	8	31	3	3	32	11
50—55	Ugifte . . . .	44	64	11	15	54	7	37	54	16
	fødte	256	471	108	83	368	21	107	455	141
1840—1836.	Før Gifte	2	18	10	6	35	2	9	35	14
55—65	Ugifte . . . .	75	93	17	26	90	11	76	66	32
	fødte	382	809	228	142	624	63	302	629	193
1835—1826.	Før Gifte	4	79	29	25	94	16	50	79	22
65—75	Ugifte . . . .	31	61	11	10	43	4	66	19	5
	fødte	198	407	71	60	297	52	290	229	71
1825—1816.	Før Gifte	1	67	26	30	116	1	143	60	11
75—85	Ugifte . . . .	7	6	2	-	7	-	9	2	3
	fødte	33	63	9	12	47	11	77	37	7
1815—1806.	Før Gifte	17	44	6	9	35	8	65	14	5
85 og derover	Ugifte . . . .	-	1	-	-	-	-	1	-	-
	fødte	1	-	-	1	2	1	1	1	1
1805 eller tidligere.	Før Gifte	-	3	-	-	3	1	6	1	-
Uopgiven	Ugifte . . . .	2	8	1	3	4	-	4	4	-
Alder eller	Gifte . . . .	2	1	-	-	3	1	-	2	2
Fødselsaar.	Før Gifte	-	1	-	-	-	-	1	1	-
<b>Tilsammen:</b>										
Ugifte . . . . .		985	2 505	352	439	915	160	653	1 162	593
Gifte . . . . .		2 161	5 513	1 076	1 008	3 488	336	1 187	3 906	1 760
Før Gifte . . . . .		7 233	7 542	1 100	98	3 170	1 50	8 292	10 307	102
Ægtesk. Stilling uopg.		3	12	5	4	12	2	8	6	4
<b>Ialt</b>		<b>3 382</b>	<b>8 572</b>	<b>1 533</b>	<b>1 549</b>	<b>4 785</b>	<b>548</b>	<b>2 140</b>	<b>5 381</b>	<b>2 459</b>



fordelt efter Livsstilling, Alder og ægteskabelig Stilling.

stillinger. a. Mænd (Forts.).

Erhvervsdrivende (Forts.).

## IV. Ved Handel, Omsætning og Samfærsel.

Handelskarle, Skræppekarle, Kræmmere.	Fæhandlere.	Agenter og andre Mellem-mænd.	Andre ved Handel og Pengeomsætning.	Herbergerere, Spisevårter m. m.	Vognmænd.	Stationsholdere, Fragtkjørere m. m.	Skibsredere m. m.	Jægteiere, Fragtemænd.	Baadmænd, Færgemænd.	Alder og ægteskabelig Stilling.
47	48	49	50	51	52	53	54	55	56	
38	22	8	31	-	14	6	2	4	5	u. } 15
-	1	-	-	-	-	-	-	-	-	g. } -20.
-	-	-	-	-	-	-	-	-	-	f. g. }
78	123	73	85	6	30	24	4	34	8	u. } 20
9	4	11	11	9	18	9	2	7	-	g. } -25.
-	-	-	-	-	-	-	-	-	-	f. g. }
74	127	122	108	8	37	16	2	29	6	u. } 25
36	39	65	65	37	61	53	4	31	9	g. } -30.
-	1	-	2	-	1	-	-	-	-	f. g. }
64	79	92	74	9	24	12	3	26	1	u. } 30
25	52	144	126	66	103	77	7	59	10	g. } -35.
3	-	6	3	3	3	3	-	1	-	f. g. }
48	55	48	60	8	18	12	3	9	7	u. } 35
43	43	151	191	90	134	112	13	92	18	g. } -40.
2	3	1	5	7	4	5	-	3	-	f. g. }
23	26	51	41	5	10	7	7	7	1	u. } 40
31	38	165	226	91	155	99	29	72	20	g. } -45.
1	4	2	10	5	3	6	1	2	1	f. g. }
26	15	35	35	5	9	10	5	4	2	u. } 45
41	32	147	210	94	129	81	49	78	30	g. } -50.
1	1	1	13	1	3	4	3	1	1	f. g. }
32	8	17	24	5	1	4	10	4	1	u. } 50
19	14	129	170	78	113	85	52	62	32	g. } -55.
7	3	3	23	3	1	12	1	8	2	f. g. }
38	17	23	33	3	-	7	2	16	3	u. } 55
34	24	157	310	106	175	104	125	95	92	g. } -65.
2	15	8	30	1	17	1	16	10	22	f. g. }
20	8	8	21	1	1	-	12	1	1	u. } 65
33	6	93	131	72	64	55	84	40	46	g. } -75.
1	16	5	39	7	12	20	32	14	7	f. g. }
2	-	2	2	1	-	-	3	-	1	u. } 75
3	-	10	21	9	8	6	29	3	8	g. } -85.
5	-	6	1	14	3	2	19	-	1	f. g. }
-	-	-	1	-	-	-	-	-	-	u. } 85
-	-	1	1	1	1	-	1	-	-	g. } og
1	-	1	-	-	-	-	-	-	-	f. g. } der-
10	2	2	1	-	-	-	-	-	-	u. } uopg.
6	-	-	1	1	-	-	1	-	-	g. } Al-
2	-	-	1	-	-	-	-	-	-	f. g. } der.
453	482	481	516	51	151	93	64	121	39	Tils.: Ugifte.
280	253	1 073	1 463	654	960	681	396	539	265	Gifte.
4	53	25	9	160	8	2	56	2	34	Før Gifte.
23	6	119	2	7	2	-	3	-	2	Uopgivet.
809	766	1 675	2 146	755	1 167	827	546	695	340	Ialt.

Tabel 2 (Forts.). Tilstedeværende Personer over 15 Aar

Alder, Fødselsaar og ægteskabelig Stilling.		3. Detaillerede Livs-										
		D. Mænd, der leve af Formuesindtægt, Føderaad, Pension o. l.						E. Betjente ved den private				
		Gods- eiere, Rente- nister, Kapi- talister.	Hus- eiere uden opgivet Stil- ling.	For- hen- væn- de Em- beds- mænd.	For- hen- væn- de Bestil- lings- mænd.	Føde- raads- mænd.	An- dre.	I. Ved immateriel Virksomhed.				
Ved Sag- fører- virk- som- hed.	Ved Sund- heds- væn- senet.							Ved Under- visning.	Ved literær og kunst- nerisk Virk- som- hed.	Ved kirke- lige, religi- øse og moral- ske Anlig- gender.		
I. Riget.		57	58	59	60	61	62	63	64	65	66	67
15—20	{ Ugifte ....	75	2	-	-	-	25	51	2	4	20	17
	{ Gifte .....	-	-	-	-	-	-	-	-	-	1	-
1875—1871.	{ Før Gifte	-	-	-	-	-	-	-	-	-	-	-
20—25	{ Ugifte ....	69	3	-	-	7	34	65	6	36	62	74
	{ Gifte .....	5	1	-	-	2	2	2	-	1	6	3
1870—1866.	{ Før Gifte	1	-	-	-	1	-	-	-	-	-	-
25—30	{ Ugifte ....	59	2	-	3	12	25	42	9	53	61	46
	{ Gifte .....	19	3	-	-	-	6	12	-	12	27	15
1865—1861.	{ Før Gifte	1	-	-	-	1	-	-	-	-	-	1
30—35	{ Ugifte ....	48	-	1	2	18	18	15	-	28	31	36
	{ Gifte .....	19	2	-	1	8	5	11	3	13	48	55
1860—1856.	{ Før Gifte	1	2	-	-	1	-	-	1	-	1	3
35—40	{ Ugifte ....	63	3	1	1	32	19	8	2	14	20	14
	{ Gifte .....	20	10	2	-	9	9	7	3	24	31	54
1855—1851.	{ Før Gifte	3	-	-	-	-	3	-	-	1	3	1
40—45	{ Ugifte ....	52	8	1	6	36	16	3	1	8	8	7
	{ Gifte .....	27	14	2	5	32	14	5	2	8	22	53
1850—1846.	{ Før Gifte	2	3	-	-	8	1	3	-	1	1	2
45—50	{ Ugifte ....	73	6	1	6	47	10	1	1	3	5	14
	{ Gifte .....	31	29	3	8	117	16	3	1	10	21	34
1845—1841.	{ Før Gifte	6	1	2	1	18	1	4	1	-	2	2
50—55	{ Ugifte ....	104	10	1	7	85	22	1	-	1	6	4
	{ Gifte .....	44	41	4	11	300	16	2	2	8	12	31
1840—1836.	{ Før Gifte	2	22	6	-	54	2	2	1	-	3	4
55—65	{ Ugifte ....	227	14	4	10	230	67	2	1	-	6	4
	{ Gifte .....	147	126	11	44	2 910	100	3	-	3	18	36
1835—1826.	{ Før Gifte	60	21	3	6	1 738	33	1	1	-	7	11
65—75	{ Ugifte ....	224	23	14	18	322	45	-	-	-	5	-
	{ Gifte .....	207	157	39	78	6 354	218	2	-	3	15	7
1825—1816.	{ Før Gifte	5 248	2 68	19	35	2 2 724	131	1	-	1	3	4
75—85	{ Ugifte ....	108	8	13	6	171	24	-	-	-	-	1
	{ Gifte .....	143	55	49	40	2 998	112	-	-	1	-	1
1815—1806.	{ Før Gifte	1 246	1 51	33	45	2 2 773	1 141	-	-	-	2	-
85 og derover	{ Ugifte ....	12	1	1	1	29	3	-	-	-	-	-
	{ Gifte .....	12	4	4	5	458	20	-	-	-	-	-
1805 eller tidligere.	{ Før Gifte	66	10	12	7	943	35	-	-	-	-	-
Uopgivet	{ Ugifte ....	3	-	-	-	1	-	-	-	-	2	2
Alder eller Fødselsaar.	{ Gifte .....	-	-	-	-	4	-	-	-	2	2	4
	{ Før Gifte	1	-	-	-	10	-	-	-	-	-	2
Tilsammen:												
Ugifte .....		1 117	80	37	60	990	308	188	22	147	226	219
Gifte .....		674	442	114	192	13 192	518	47	11	85	203	293
Før Gifte .....		9 658	4 161	68	94	5 7 271	3 352	1 5	2	1 3	2 24	28
Ægtesk. Stilling uopg.		14	2	1	1	46	5	-	-	-	2	3
Ialt		2 463	685	220	347	21 499	1 183	240	35	235	455	543

## fordelt efter Livsstilling, Alder og ægteskabelig Stilling.

stillinger. a. Mænd (Forts.).										Alder og ægteskabelig Stilling.
Næringsdrift, ved privat immateriel Virksomhed samt ved de off. Arbejder m. m.										
II. Ved Jordbrug, Fædrift, Skovdrift og Fiskeri.				III. Ved Grubedrift, Bergværksdrift og Industri.						
Ved Jordbrug og Fædrift.	Ved Have- dyrkning, Gartneri og anden Landbo- næring.	Ved Skov- drift og Jagt.	Ved Fiskeri.	Bestyrere, Ingeniører, Værks- mestere o. l. ved Grubedrift, Fabrik- drift, de off. Arb. m. m.	Kontor- fuld- nægtige, Konto- rister o. l. ved Grube- drift, Fabrikdr., de off. Arb. m. m.	Arbeids- formænd og Opsyns- mænd ved Berg- værks- og Grube- drift.	Arbeids- formænd og Opsyns- mænd ved Fabrik- drift, Stenbrud m. m.	Arbeids- formænd og Op- syns- mænd ved de offent- lige Arbejder m. m.	Besty- rere og Betjente ved Haand- værks- og Smaa- industri.	
68	69	70	71	72	73	74	75	76	77	
230	1	4	2	32	96	1	2	1	24	u. } 15
1	-	-	-	1	1	-	-	-	-	g. } -20.
-	-	-	-	-	-	-	-	-	-	f. g. }
494	6	17	7	189	135	1	16	6	65	u. } 20
40	-	2	1	28	6	-	6	2	22	g. } -25.
2	-	-	-	-	-	-	-	-	-	f. g. }
427	5	22	11	149	87	3	18	12	40	u. } 25
155	2	16	10	154	41	7	37	19	55	g. } -30.
1	-	1	-	3	1	-	2	1	-	f. g. }
226	3	11	9	108	36	2	17	8	20	u. } 30
146	5	25	21	292	67	11	102	31	61	g. } -35.
7	-	-	-	4	1	-	3	-	1	f. g. }
137	3	8	2	61	8	-	7	8	13	u. } 35
150	4	33	24	333	45	19	122	50	74	g. } -40.
10	-	-	-	11	1	-	3	1	1	f. g. }
85	-	12	3	25	5	2	4	8	8	u. } 40
137	4	40	31	274	54	15	123	54	56	g. } -45.
9	1	2	1	11	3	1	4	2	4	f. g. }
63	-	2	-	18	7	-	2	5	8	u. } 45
111	3	28	26	247	38	19	98	53	58	g. } -50.
1	11	2	2	13	1	1	2	1	4	f. g. }
24	2	4	2	17	6	-	1	3	4	u. } 50
75	5	20	17	198	19	7	76	36	37	g. } -55.
11	-	-	-	18	-	3	4	2	4	f. g. }
44	1	4	1	19	3	2	4	2	2	u. } 55
120	4	39	12	273	37	10	103	31	38	g. } -65.
37	-	2	5	33	5	3	13	3	6	f. g. }
17	1	4	-	3	3	-	1	-	4	u. } 65
55	1	9	2	77	8	5	29	11	11	g. } -75.
29	-	4	1	27	5	1	11	2	3	f. g. }
1	-	1	-	1	-	-	-	-	-	u. } 75
5	-	2	-	4	1	1	1	-	3	g. } -85.
2	-	1	-	6	1	2	-	-	-	f. g. }
-	-	-	-	-	-	-	-	-	-	u. } 85
-	-	-	-	-	-	-	-	-	-	g. } og
-	-	-	-	-	-	-	-	-	1	f. g. } der-
-	-	-	-	1	-	-	-	-	-	u. } uopg.
2	-	-	-	2	-	-	1	1	-	g. } Al-
-	-	-	-	-	-	-	-	-	-	f. g. } der.
1 748	22	89	35	623	386	11	72	53	188	Tils.: Ugifte.
997	28	214	144	1 883	317	94	698	288	415	Gifte.
1 119	1	12	9	1 26	18	11	42	12	29	Før Gifte.
1	-	-	-	2	1	1	-	-	1	Uopgivet.
2 865	51	315	188	2 632	722	117	812	353	633	Ialt.

Tablet 2 (Forts.). Tilstedeværende Personer over 15 Aar

Alder, Fødselsaar og ægteskabelig Stilling.		3. Detaillerede Livs-							
		E. Betjente ved den private Næringsdrift, ved privat							
		IV. Ved Handel,							
		Bestyrere og Kontorchefer ved Handel og Pengeomsætning.	Handelsfuldmægtige, Handelsbetjente, Handelskontorister.	Arbejdsformænd og Opsynsmænd ved Handel.	Andre Betjente ved Handel og Pengeomsætning.	Private Betjente ved Herbergering, Beværtning samt ved Landtransport.	Driftsbestyrere, Kontorchefer, Stationsmestere m. m. ved Jernbane-drift.	Lokomotivførere, Konduktører.	Stationskontorister, Jernbanetelegrafister.
I. Riget.		78	79	80	81	82	83	84	85
15—20	{ Ugifte . . . . .	3	2 030	7	226	4	1	1	38
fødte	{ Gifte . . . . .	-	2	-	-	-	-	-	-
1875—1871.	{ Før Gifte	-	-	-	-	-	-	-	-
20—25	{ Ugifte . . . . .	29	1 999	23	376	7	6	4	96
fødte	{ Gifte . . . . .	5	65	4	18	2	-	3	14
1870—1866.	{ Før Gifte	-	3	-	-	-	-	-	1
25—30	{ Ugifte . . . . .	51	965	10	279	20	3	10	78
fødte	{ Gifte . . . . .	34	263	28	103	9	3	22	60
1865—1861.	{ Før Gifte	2	3	2	2	-	-	3	1
30—35	{ Ugifte . . . . .	26	367	8	158	8	11	8	18
fødte	{ Gifte . . . . .	59	280	51	186	10	18	67	57
1860—1856.	{ Før Gifte	2	14	2	4	-	2	1	3
35—40	{ Ugifte . . . . .	9	147	4	81	3	4	8	13
fødte	{ Gifte . . . . .	70	244	76	147	8	49	88	38
1855—1851.	{ Før Gifte	2	16	3	6	-	1	5	1
40—45	{ Ugifte . . . . .	7	76	1	41	2	3	4	2
fødte	{ Gifte . . . . .	74	163	88	124	14	53	58	26
1850—1846.	{ Før Gifte	6	6	2	6	1	3	3	1
45—50	{ Ugifte . . . . .	5	56	3	29	2	-	1	2
fødte	{ Gifte . . . . .	69	99	71	88	10	48	31	10
1845—1841.	{ Før Gifte	1	8	1	13	1	2	7	-
50—55	{ Ugifte . . . . .	4	27	3	14	1	1	-	-
fødte	{ Gifte . . . . .	54	62	57	68	8	22	13	5
1840—1836.	{ Før Gifte	2	8	4	9	1	2	1	1
55—65	{ Ugifte . . . . .	7	27	2	23	1	1	-	1
fødte	{ Gifte . . . . .	65	66	96	112	6	39	14	3
1835—1826.	{ Før Gifte	6	14	11	26	1	1	2	1
65—75	{ Ugifte . . . . .	3	7	1	6	-	-	-	1
fødte	{ Gifte . . . . .	27	21	23	33	-	9	4	3
1825—1816.	{ Før Gifte	15	9	13	14	-	-	1	1
75—85	{ Ugifte . . . . .	-	1	-	4	-	-	-	-
fødte	{ Gifte . . . . .	6	5	2	5	-	-	-	-
1815—1806.	{ Før Gifte	-	1	1	5	-	-	-	-
85 og derover	{ Ugifte . . . . .	-	-	-	-	-	-	-	-
fødte	{ Gifte . . . . .	-	1	-	-	-	-	-	-
1805 eller tidligere.	{ Før Gifte	-	-	-	-	-	-	-	-
Uoppgiven	{ Ugifte . . . . .	1	4	1	7	-	-	-	-
Alder eller	{ Gifte . . . . .	-	1	-	3	-	-	1	-
Fødselsaar.	{ Før Gifte	-	2	-	-	-	-	-	-
Tilsammen:									
Ugifte . . . . .		145	5 706	63	1 244	48	30	36	249
Gifte . . . . .		463	1 272	496	887	67	241	301	216
Før Gifte . . . . .		1 43	2 81	39	1 85	2 4	11	1 25	1 9
Ægtesk. Stilling uopg.		1	3	2	17	1	-	-	-
Ialt		652	7 062	600	2 233	120	282	362	474

fordelt efter Livsstilling, Alder og ægteskabelig Stilling.

stillinger. a. Mænd (Forts.).

immateriel Virksomhed samt ved de offentlige Arbejder m. m. (Forts.).

Omsætning og Samfærsel.

Expedi- tører, Vogn- skrivere, Pakhus- formænd o. l. ved Jernbane- drift.	Skibs- førere.	I Riget hjem- mehø- rende Skibs- førere.	Jægte- førere.	I Riget hjem- mehø- rende Jægte- førere.	Styr- mænd.	I Riget hjem- mehø- rende Styr- mænd.	Damp- skibs- maski- nister.	I Riget hjem- mehø- rende Damp- skibs- maski- nister.	Andre Be- tjente ved Søfart.	Lods- older- mænd, Lodse, Kjendt- mænd.	Andre Betj. ved Lodsvæ- sen, samt Bestil- lingsm. og Betj. ved Havne- væsen og Fyrvæsen.	Alder og ægte- skabelig Stilling.
86	87	88	89	90	91	92	93	94	95	96	97	
1	1	1	12	12	36	86	4	8	23	4	5	u. } 15
-	-	-	-	-	-	-	-	-	-	-	-	g. } -20.
-	-	-	-	-	-	-	-	-	-	-	-	f. g. }
9	11	23	64	66	394	923	65	125	35	4	1	u. } 20
2	4	6	10	9	43	69	22	36	-	1	-	g. } -25.
-	-	-	-	-	1	1	-	1	-	-	-	f. g. }
6	71	159	68	69	336	768	42	79	20	14	6	u. } 25
9	100	161	69	70	221	403	84	152	15	12	4	g. } -30.
-	1	1	2	2	5	7	3	3	-	-	-	f. g. }
2	107	177	71	71	203	383	23	41	6	9	4	u. } 30
28	341	516	141	143	372	648	135	209	22	50	7	g. } -35.
3	7	16	1	1	10	19	4	6	1	2	-	f. g. }
3	84	132	32	32	73	136	8	15	4	8	5	u. } 35
70	503	790	192	193	339	587	138	193	17	64	17	g. } -40.
1	20	32	1 8	1 8	1 15	1 27	1 2	1 6	2	2	-	f. g. }
4	56	81	22	22	31	51	5	5	2	1	3	u. } 40
61	516	779	176	179	223	376	88	117	19	99	26	g. } -45.
3	31	1 46	3	3	13	19	2	1 4	1	1 8	3	f. g. }
1	25	34	15	15	12	17	2	5	3	6	1	u. } 45
55	417	586	149	151	124	197	74	97	19	102	30	g. } -50.
2	14	1 24	5	5	12	16	7	8	1	4	2	f. g. }
-	18	23	10	10	6	9	-	-	2	6	5	u. } 50
38	277	385	130	132	75	106	35	39	8	91	38	g. } -55.
3	25	29	14	14	12	18	1	1	-	1 7	1	f. g. }
-	13	13	9	9	5	5	-	-	2	7	1	u. } 55
40	247	303	134	135	66	91	48	51	22	156	70	g. } -65.
3	29	34	21	21	8	10	4	6	1	20	11	f. g. }
1	4	4	2	2	2	2	-	-	-	4	2	u. } 65
13	71	75	38	37	7	8	8	8	5	59	32	g. } -75.
1	22	22	10	10	-	-	1	1	-	11	8	f. g. }
-	2	2	-	-	-	-	-	-	-	-	-	u. }
-	4	4	7	7	1	1	-	-	-	3	6	g. } 75
-	7	7	2	2	-	-	-	-	-	1	4	f. g. } -85.
-	-	-	-	-	-	-	-	-	-	-	-	u. }
-	1	1	-	-	-	-	-	-	-	-	-	g. } og
-	-	-	-	-	-	-	-	-	-	-	-	f. g. } der-
-	1	1	1	1	2	16	-	-	-	-	-	u. } uopg.
-	5	18	-	-	2	10	1	2	-	1	-	g. } Al-
-	-	-	-	-	1	1	-	-	-	-	-	f. g. } der.
27	393	650	306	309	1 100	2 396	149	278	97	63	33	Tils.: Ugifte.
316	2 486	3 624	1 046	1 056	1 473	2 496	633	904	127	638	230	Giftte.
1 16	156	2 211	1 66	1 66	1 77	1 118	1 24	2 36	6	2 55	29	Før Giftte.
-	10	86	5	5	7	64	2	15	-	4	1	Uopgivet.
359	3 045	4 571	1 423	1 436	2 657	5 074	818	1 233	230	760	293	Ialt.

Tabel 2 (Forts.). Tilstedeværende Personer over 15 Aar

Alder, Fødselsaar og ægteskabelig Stilling.		3. Detaillerede Livs-									
		E. Betjente (Forts.).			F. Arbeidere						
		IV. (Forts.).		V. Ved	I. Ved immateriel Virksomhed.						
		Be- tjente ved Flød- ning, Sok- ning o. l.	Bestil- lings- mænd og Betj. ved Post- og Telegraf- væsen samt ved Tele- foner.	husligt Arbejde samt Er- hverv og Arbejde af ube- stemt eller ikke nærmere bet. Art.	Ved den civile Admini- stration, Dom- stolene, Sagfører- virksom- hed m. m.	Ved Armeen, Udskriv- ningen og Inten- danturen.	Ved Mari- nen.	Ved Sund- heds- væse- net.	Ved Under- visnin- gen.	Ved litterær og kunst- nerisk Virks- om- hed.	Ved kirke- lige, religi- øse og moral- ske Anlig- gender.
<b>I. Riget.</b>		98	99	100	101	102	103	104	105	106	107
15—20	Ugifte ....	2	53	9	34	393	26	20	6	66	3
	fødte	-	-	-	-	2	-	-	-	-	-
1875—1871.	Før Gifte	-	-	-	-	-	-	-	-	-	-
20—25	Ugifte ....	5	116	16	30	624	31	55	5	33	7
	fødte	1	3	1	2	15	2	9	-	4	1
1870—1866.	Før Gifte	-	-	-	-	1	-	-	-	-	-
25—30	Ugifte ....	3	85	20	27	48	7	56	11	18	7
	fødte	2	36	1	11	15	9	25	6	19	6
1865—1861.	Før Gifte	-	1	-	-	-	-	1	-	-	-
30—35	Ugifte ....	4	44	8	10	8	-	27	1	6	1
	fødte	10	70	5	23	23	10	39	9	18	6
1860—1856.	Før Gifte	-	4	-	1	-	-	-	-	-	-
35—40	Ugifte ....	2	11	2	6	3	-	11	1	5	2
	fødte	11	59	2	29	15	7	36	10	9	12
1855—1851.	Før Gifte	-	2	-	1	2	1	1	1	2	-
40—45	Ugifte ....	1	9	4	2	3	-	5	-	2	1
	fødte	14	54	6	27	12	2	54	22	21	29
1850—1846.	Før Gifte	-	3	-	2	-	-	7	1	3	1
45—50	Ugifte ....	2	18	4	4	1	-	2	1	2	-
	fødte	13	49	4	30	17	5	24	25	7	25
1845—1841.	Før Gifte	-	1	-	1	-	-	1	-	1	1
50—55	Ugifte ....	3	7	2	4	-	-	7	-	2	2
	fødte	10	43	5	32	6	1	25	17	6	29
1840—1836.	Før Gifte	-	2	2	6	-	-	3	1	2	5
55—65	Ugifte ....	2	13	2	2	1	-	4	1	1	7
	fødte	20	87	12	43	25	3	28	20	13	66
1835—1826.	Før Gifte	4	1 6	1	11	-	-	2 8	-	4	15
65—75	Ugifte ....	-	2	2	-	-	-	4	1	1	2
	fødte	10	20	8	31	9	1	14	12	5	58
1825—1816.	Før Gifte	2	8	1	15	2	-	3	3	5	23
75—85	Ugifte ....	-	-	-	-	-	-	1	-	-	-
	fødte	2	4	-	4	-	-	1	2	-	7
1815—1806.	Før Gifte	-	1	2	7	1	-	-	1	-	15
85 og derover	Ugifte ....	-	-	-	-	-	-	-	-	-	-
	fødte	-	2	-	-	-	-	-	-	-	1
1805 eller tidligere.	Før Gifte	-	-	-	1	1	-	-	-	-	-
Uopgiven Alder eller Fødselsaar.	Ugifte ....	-	1	-	-	2	-	-	-	-	-
	Gifte .....	-	1	-	-	-	-	1	-	-	-
	Før Gifte	-	-	-	-	-	-	-	-	-	-
<b>Tilsammen:</b>											
Ugifte .....		24	359	69	119	1 083	64	192	27	136	32
Gifte .....		93	428	44	232	139	40	256	123	102	240
Før Gifte .....		6	1 28	6	1 46	6	-	2 24	7	17	60
Ægtesk. Stilling uopg.		-	7	2	-	1	-	2	-	1	-
<b>Ialt</b>		123	822	121	397	1 229	104	474	157	256	332

## fordelt efter Livsstilling, Alder og ægteskabelig Stilling.

stillinger. a. Mænd (Forts.).

og andre i lignende underordnet Stilling.

## II. Ved Jordbrug, Fædrift, Skovdrift og Fiskeri.

Hus- mænd med Jord.	Hjemmевærende Sønner og Slægtninge sysselsatte ved Jordbrug og Fædrift:			Tjenere syssel- satte ved Jord- brug.	Kvæg- røgttere, Budeier o. l.	Dag- arbejdere ved Jord- brug.	Husmænd uden Jord, Jætere, Meieri- arbejdere og andre Arbejdere syss. ved Jordbrug og Fædrift.	Arbei- dere ved Have- dyrkning og Gartneri.	Arbei- dere ved anden Landbo- næring.	Alder og ægte- skabelig Stilling.
	hos Gaard- brugere, Selveiere.	hos Hus- mænd med Jord.	hos Andre.							
108	109	110	111	112	113	114	115	116	117	
9	16 473	2 028	3 256	9 305	318	2 312	872	98	48	u. } 15
1	21	4	2	8	-	14	-	1	-	g. } -20.
-	-	-	-	-	-	-	-	-	1	f. g. }
44	8 244	799	1 077	5 042	103	2 034	80	57	80	u. } 20
227	259	38	45	113	12	522	37	6	-	g. } -25.
-	11	-	-	3	-	6	-	-	-	f. g. }
50	3 806	371	473	2 029	59	1 302	37	36	36	u. } 25
995	594	88	83	146	21	1 209	129	25	6	g. } -30.
9	19	1	4	9	1	12	1	-	-	f. g. }
55	1 599	175	202	801	49	719	25	20	15	u. } 30
1 889	468	86	69	83	25	1 394	163	37	2	g. } -35.
20	20	2	5	16	2	29	-	-	-	f. g. }
66	841	102	64	411	37	494	24	7	11	u. } 35
2 394	250	58	33	50	29	1 095	192	30	4	g. } -40.
38	19	3	3	13	2	50	3	1	1	f. g. }
48	385	50	51	306	26	362	20	1	5	u. } 40
2 522	111	29	14	31	31	949	175	33	1	g. } -45.
60	9	5	3	24	5	67	6	-	-	f. g. }
54	195	22	26	232	25	302	26	2	5	u. } 45
2 703	37	18	12	40	36	846	174	24	1	g. } -50.
68	12	2	1	26	1	82	10	1	2	f. g. }
53	127	16	26	224	23	290	29	3	3	u. } 50
2 435	31	4	5	28	27	785	177	26	2	g. } -55.
102	11	-	1	34	3	91	16	5	-	f. g. }
100	166	21	24	310	41	498	61	11	4	u. } 55
5 999	112	17	21	65	47	1 824	551	51	1	g. } -65.
445	52	9	20	77	15	381	83	4	-	f. g. }
51	91	7	17	141	22	264	48	3	1	u. } 65
4 203	114	26	60	31	22	1 199	669	25	2	g. } -75.
619	135	26	65	78	25	524	138	7	1	f. g. }
6	13	1	2	15	-	47	12	1	-	u. } 75
875	24	7	11	1	6	175	192	1	-	g. } -85.
291	46	18	17	18	5	133	85	4	1	f. g. }
2	-	-	-	1	1	1	-	-	-	u. } 85
59	-	2	-	-	-	1	20	-	-	g. } og
60	3	-	3	1	-	7	12	-	-	f. g. } der-
-	5	2	1	14	-	10	3	-	1	u. } uopg.
7	1	-	-	-	-	5	1	-	-	g. } Al-
4	-	-	-	-	-	3	1	-	-	f. g. } der.
538	31 945	3 594	5 219	18 831	704	8 635	1 237	239	209	Tils.
24 309	2 022	377	355	596	256	10 018	2 480	259	19	Ugifte.
1 716	337	66	1 122	3 299	59	15 1 385	355	22	6	Før Gifte.
7	11	-	4	22	3	35	3	1	1	Uopgivet.
26 570	34 315	4 037	5 700	19 748	1 022	20 073	4 075	521	235	Ialt.

Tabel 2 (Forts.). Tilstedeværende Personer over 15 Aar

Alder, Fødselsaar og ægteskabelig Stilling.		3. Detaillerede Livs-											
		II. Ved Jordbrug, Færdrift, Skovdrift og Fiskeri (Forts.).					F. Arbejdere og andre					III. Ved	
		Tømmerhuggere, Skovarbejdere.	Tjenere sysselsatte ved Skovdrift.	Andre Arbejdere ved Skovdrift og Jagt.	Tjenere sysselsatte ved Fiskeri.	Andre Arbejdere sysselsatte ved Fiskeri.	Arbejdere ved Bergværks- og Grube-drift.	Arbejdere ved Stenbrud, Torvdrift og Isdrift.	Arbejdere ved Fabrik-industri.	Tegl-værksarbejdere.	Glas-værksarbejdere.		
<b>I. Riget.</b>		118	119	120	121	122	123	124	125	126	127		
15—20 fødte	{ Ugifte . . .	1 223	143	212	861	6 455	456	141	5 914	123	116		
1875—1871.	{ Gifte . . . . .	10	-	-	1	2	1	-	44	1	-		
	{ Før Gifte	1	-	-	-	1	-	-	-	-	-		
20—25 fødte	{ Ugifte . . . . .	1 182	71	58	894	3 458	352	103	3 848	92	76		
1870—1866.	{ Gifte . . . . .	213	-	11	13	68	103	19	1 154	30	17		
	{ Før Gifte	2	-	-	1	4	-	-	13	-	-		
25—30 fødte	{ Ugifte . . . . .	697	32	19	361	747	206	63	1 721	70	30		
1865—1861.	{ Gifte . . . . .	532	2	10	5	110	239	59	2 962	108	45		
	{ Før Gifte	5	-	1	1	3	2	1	57	2	-		
30—35 fødte	{ Ugifte . . . . .	366	10	18	119	196	110	35	654	23	5		
1860—1856.	{ Gifte . . . . .	615	1	14	4	131	274	68	3 421	114	51		
	{ Før Gifte	12	-	2	3	7	3	2	86	3	1		
35—40 fødte	{ Ugifte . . . . .	201	8	16	59	102	47	13	332	16	4		
1855—1851.	{ Gifte . . . . .	595	-	15	3	105	285	79	3 208	121	52		
	{ Før Gifte	19	1	-	2	9	10	2	114	4	4		
40—45 fødte	{ Ugifte . . . . .	121	2	11	41	49	28	11	171	11	3		
1850—1846.	{ Gifte . . . . .	531	2	20	2	90	221	64	2 644	98	35		
	{ Før Gifte	39	-	1	4	3	19	3	126	6	2		
45—50 fødte	{ Ugifte . . . . .	92	3	13	23	26	21	6	116	5	1		
1845—1841.	{ Gifte . . . . .	466	1	25	-	90	173	48	2 222	88	27		
	{ Før Gifte	38	-	2	3	7	8	5	126	3	-		
50—55 fødte	{ Ugifte . . . . .	65	5	23	30	18	15	8	100	3	1		
1840—1836.	{ Gifte . . . . .	366	2	16	3	52	132	38	1 696	59	19		
	{ Før Gifte	37	1	4	2	10	10	3	157	7	4		
55—65 fødte	{ Ugifte . . . . .	110	8	40	19	27	10	4	114	12	3		
1835—1826.	{ Gifte . . . . .	586	2	69	3	77	163	77	2 635	90	32		
	{ Før Gifte	121	2	16	8	22	25	9	387	17	1		
65—75 fødte	{ Ugifte . . . . .	38	3	25	5	10	6	2	31	5	1		
1825—1816.	{ Gifte . . . . .	267	2	103	-	30	45	25	1 010	30	7		
	{ Før Gifte	116	3	65	4	24	12	5	273	8	1		
75—85 fødte	{ Ugifte . . . . .	5	-	2	-	1	1	-	4	-	-		
1815—1806.	{ Gifte . . . . .	22	-	27	-	6	4	1	81	3	-		
	{ Før Gifte	19	-	36	-	1	1	2	43	3	2		
85 og derover fødte	{ Ugifte . . . . .	-	-	-	-	-	-	-	1	-	-		
1805 eller tidligere.	{ Gifte . . . . .	-	-	1	-	-	-	-	5	1	-		
	{ Før Gifte	1	-	2	-	1	-	-	1	-	-		
Uopgiven Alder eller Fødselsaar.	{ Ugifte . . . . .	5	-	-	3	-	3	-	12	-	-		
	{ Gifte . . . . .	-	-	-	-	1	-	-	13	-	1		
	{ Før Gifte	-	-	1	-	-	-	-	4	-	-		
<b>Tilsammen:</b>													
Ugifte . . . . .		4 105	285	437	2 415	11 089	1 255	386	13 018	360	240		
Gifte . . . . .		4 203	12	311	34	762	1 640	478	21 095	743	286		
Før Gifte . . . . .		410	7	130	28	92	90	32	1 387	53	15		
Ægtesk. Stilling uopg.		14	3	4	8	27	4	2	57	4	-		
<b>Ialt</b>		<b>8 732</b>	<b>307</b>	<b>882</b>	<b>2 485</b>	<b>11 970</b>	<b>2 989</b>	<b>898</b>	<b>35 557</b>	<b>1 160</b>	<b>541</b>		



## fordelt efter Livsstilling, Alder og ægteskabelig Stilling.

stillinger. a. Mænd (Forts.).

i lignende underordnet Stilling (Forts.).

Grubedrift, Bergværksdrift og Industri.

Af Fabrikarbejderne var:

Jernstøberi- arbejdere.	Mek. Arbejdere, Maskinarbejdere, Vognfabrik- arbejdere m. m.	Værfts- arbejdere, Skibs- byggeri- arbejdere.	Arbejdere ved de militære Værk- steder.	Fyrstik- fabrik- arbejdere.	Spinderi- Væveri- og Tri- kotage- fabrik- arbejdere.	Træsli- ber- arbejdere.	Cellu- losefabrik- arbejdere.	Papir- fabrik- arbejdere.	Garveri- og Barke- mølle- arbejdere.	Alder og ægteskabelig Stilling.
128	129	130	131	132	133	134	135	136	137	
281	968	320	46	108	393	414	182	147	20	u. } 15
1	3	2	-	2	5	3	2	1	-	g. } -20.
-	-	-	-	-	-	-	-	-	-	f. g. } -
186	745	211	39	46	160	314	155	97	21	u. } 20
45	160	44	10	32	78	100	66	38	6	g. } -25.
1	4	-	1	1	1	1	1	1	-	f. g. } -
93	290	103	17	21	63	116	73	42	14	u. } 25
140	402	159	47	44	160	245	151	75	7	g. } -30.
3	10	7	1	1	3	1	3	1	-	f. g. } -
28	109	43	16	8	14	37	26	16	3	u. } 30
159	440	216	74	40	179	267	142	95	15	g. } -35.
7	17	10	2	1	2	4	2	1	1	f. g. } -
11	43	33	6	3	12	18	15	6	2	u. } 35
151	338	342	61	34	136	197	126	68	18	g. } -40.
4	19	11	4	-	2	10	4	2	-	f. g. } -
2	21	20	2	3	6	7	5	1	1	u. } 40
118	264	339	66	21	129	134	68	54	16	g. } -45.
4	5	29	2	2	3	8	1	-	-	f. g. } -
1	11	24	-	-	2	7	5	1	2	u. } 45
71	188	396	45	21	86	99	48	37	19	g. } -50.
3	10	16	3	4	3	7	3	2	1	f. g. } -
5	11	23	3	-	2	2	2	1	4	u. } 50
66	163	349	43	10	65	57	36	25	22	g. } -55.
8	14	32	4	2	4	1	2	2	1	f. g. } -
3	14	23	4	-	2	2	5	-	3	u. } 55
136	212	630	100	24	83	80	39	36	26	g. } -65.
19	26	98	13	1	25	5	4	3	3	f. g. } -
1	-	5	2	-	2	-	-	-	-	u. } 65
54	63	316	40	19	38	16	10	11	7	g. } -75.
15	10	89	13	-	5	2	5	4	4	f. g. } -
-	-	2	1	-	-	-	-	-	-	u. } 75
2	4	25	1	2	4	1	2	1	-	g. } -85.
4	1	8	3	-	-	1	1	1	-	f. g. } -
-	-	-	-	-	-	-	-	-	-	u. } 85
-	-	2	-	-	-	-	-	-	-	g. } og
-	-	-	-	-	-	-	-	-	-	f. g. } der
-	3	2	-	1	-	-	-	1	-	u. } uopg.
1	3	2	-	-	1	1	-	-	-	g. } Al-
1	-	1	-	-	-	-	-	-	-	f. g. } der.
611	2 215	809	136	190	656	917	468	312	70	Tils.: Ugifte.
944	2 240	2 822	487	249	964	1 200	690	441	136	Giftte.
69	5 116	2 301	46	12	48	1 48	26	17	1 11	Før Giftte.
-	15	3	1	-	1	5	3	-	-	Uopgivet.
1 624	4 586	3 935	670	451	1 669	2 170	1 187	770	217	Ialt.

Tabel 2 (Forts.). Tilstedeværende Personer over 15 Aar

Alder, Fødselsaar og ægteskabelig Stilling.		3. Detaillerede Livs-								
		F. Arbejdere og andre								
		III. Ved Grubedrift,								
		Af Fabrikarbejderne var: (Forts.)						Arbejdere ved Haandværksindustri.	Guld- og Sølvsmede.	Blikkenslagere.
Sagbrugs- og Høvlerimestere.	Andre Sagbrugs- og Høvleriarbejdere.	Kornmøllearbejdere.	Bryggeri-, Malteri- og Brønderiarbejdere.	Andre.						
	138	139	140	141	142	143	144	145	146	
<b>I. Riget.</b>										
15—20 fødte	Ugifte....	6	1 603	240	75	872	9 450	198	210	1 125
	Gifte.....	-	11	3	1	9	24	-	-	-
1875—1871.	Før Gifte	-	-	-	-	-	-	-	-	-
20—25 fødte	Ugifte....	31	842	179	82	572	6 921	97	123	542
	Gifte.....	18	263	50	29	168	800	10	26	34
1870—1866.	Før Gifte	-	1	-	-	1	13	-	-	-
25—30 fødte	Ugifte....	39	372	73	46	259	2 886	36	49	147
	Gifte.....	72	623	117	101	466	2 067	24	44	92
1865—1861.	Før Gifte	1	10	1	2	11	37	-	-	1
30—35 fødte	Ugifte....	13	145	23	24	121	1 167	15	30	50
	Gifte.....	109	722	144	137	517	2 512	20	40	82
1860—1856.	Før Gifte	2	18	2	2	11	82	-	-	5
35—40 fødte	Ugifte....	12	78	7	13	53	562	6	8	33
	Gifte.....	127	708	116	143	470	2 359	22	33	58
1855—1851.	Før Gifte	5	25	-	9	11	97	3	3	4
40—45 fødte	Ugifte....	5	42	8	5	29	361	5	6	11
	Gifte.....	120	645	88	112	337	1 807	13	29	34
1850—1846.	Før Gifte	6	30	5	5	18	104	-	3	-
45—50 fødte	Ugifte....	5	28	5	5	14	254	2	3	9
	Gifte.....	122	542	67	92	274	1 596	11	20	33
1845—1841.	Før Gifte	12	29	5	6	18	116	2	3	7
50—55 fødte	Ugifte....	2	21	2	-	18	182	3	3	10
	Gifte.....	83	395	50	60	194	1 193	5	10	23
1840—1836.	Før Gifte	6	33	6	7	16	167	2	1	4
55—65 fødte	Ugifte....	3	18	4	3	15	258	2	6	10
	Gifte.....	98	606	65	117	261	1 856	11	7	37
1835—1826.	Før Gifte	14	87	20	12	39	365	2	4	6
65—75 fødte	Ugifte....	-	7	-	3	5	106	1	2	3
	Gifte.....	30	225	38	27	79	851	3	4	28
1825—1816.	Før Gifte	6	61	8	11	31	324	1	2	12
75—85 fødte	Ugifte....	-	1	-	-	-	11	1	1	-
	Gifte.....	2	17	6	-	11	93	-	1	1
1815—1806.	Før Gifte	2	11	1	1	4	75	-	1	1
85 og derover fødte	Ugifte....	-	-	-	-	1	-	-	-	-
	Gifte.....	1	1	-	-	-	1	-	-	-
1805 eller tidligere.	Før Gifte	1	-	-	-	-	1	-	-	-
Uoppgiven Alder eller Fødselsaar.	Ugifte....	-	3	-	-	2	22	1	-	2
	Gifte.....	-	2	1	-	1	11	-	-	-
	Før Gifte	-	-	2	-	-	3	-	-	-
<b>Tilsammen:</b>										
Ugifte.....		116	3 160	541	256	1 961	22 180	367	441	1 942
Gifte.....		782	4 760	745	819	2 787	15 170	119	214	422
Før Gifte.....		55	305	50	55	160	1 384	10	18	40
Ægtesk. Stilling uopg.		3	9	2	4	7	111	1	2	4
<b>Ialt</b>		<b>956</b>	<b>8 234</b>	<b>1 338</b>	<b>1 134</b>	<b>4 915</b>	<b>38 845</b>	<b>497</b>	<b>675</b>	<b>2 408</b>

## fordelt efter Livsstilling, Alder og ægteskabelig Stilling.

stillinger. a. Mænd (Forts.).

i lignende underordnet Stilling (Forts.).

Bergværksdrift og Industri (Forts.).

Af Haandværksarbejderne var:

Hjul- magere.	Ur- magere.	Reb- slagere.	Seil- magere.	Far- vere.	Bog- bindere.	Gar- vere.	Sadel- magere og Tapet- serere.	Sned- kere.	Bød- kere.	Bagere og Kon- ditorer.	Slag- tere.	Alder og ægte- skabelig Stilling.
147	148	149	150	151	152	153	154	155	156	157	158	
72	148	214	50	50	126	107	183	1 168	176	612	133	u. } 15
-	-	1	-	-	-	-	-	2	-	2	-	g. } -20.
-	-	-	-	-	-	-	-	-	-	-	-	f. g. }
55	101	70	10	32	76	139	121	935	165	506	99	u. } 20
5	4	14	1	3	7	14	27	83	23	66	14	g. } -25.
-	-	-	-	-	-	-	-	1	-	2	1	f. g. }
27	39	28	7	28	36	64	32	358	57	171	47	u. } 25
12	9	29	8	14	27	34	29	189	44	167	22	g. } -30.
1	1	1	1	1	1	-	1	-	2	6	-	f. g. }
7	8	11	5	7	14	31	23	118	23	64	19	u. } 30
12	12	45	11	19	21	52	33	228	50	132	22	g. } -35.
-	1	2	-	-	1	1	2	1 7	5	8	1 1	f. g. }
4	5	10	4	3	5	10	8	49	16	38	8	u. } 35
8	7	39	10	8	19	42	29	175	76	131	14	g. } -40.
-	1	2	2	-	-	1	1	8	3	12	-	f. g. }
2	3	7	2	2	4	6	3	33	10	27	10	u. } 40
6	4	47	12	9	14	29	12	168	63	99	14	g. } -45.
1	-	1	3	-	1	1	1	1 11	5	2 5	2	f. g. }
2	1	4	3	2	6	1	-	34	5	18	2	u. } 45
9	1	47	8	6	6	24	11	134	68	88	6	g. } -50.
1	-	4	-	1	1	4	-	1 8	5	1 15	1	f. g. }
2	3	-	-	1	5	5	5	21	4	9	4	u. } 50
3	1	32	6	9	9	14	10	119	36	47	3	g. } -55.
-	-	4	1	1	-	5	-	24	3	11	3	f. g. }
1	-	4	3	1	8	7	1	30	9	13	1	u. } 55
5	3	31	10	5	7	31	9	169	77	67	10	g. } -65.
3	1	4	4	1	2	12	3	1 39	19	8	2	f. g. }
2	1	2	2	2	1	4	-	10	3	7	-	u. } 65
2	2	14	9	2	2	21	4	86	46	24	4	g. } -75.
2	-	7	3	1	2	7	1	25	12	6	2	f. g. }
-	-	-	-	1	-	-	-	1	-	-	-	u. } 75
-	-	3	1	-	-	2	2	11	10	2	1	g. } -85.
-	-	1	1	-	1	1	-	11	11	-	-	f. g. }
-	-	-	-	-	-	-	-	-	-	-	-	u. } 85
-	-	-	-	-	-	-	-	-	-	-	-	g. } og
-	-	1	-	-	-	-	-	-	-	-	-	f. g. } der-
-	-	-	-	-	-	2	-	4	-	2	-	u. } uopg.
-	-	-	-	-	-	-	-	3	-	-	-	g. } Al-
-	-	-	-	-	-	-	-	1	-	-	-	f. g. } der.
174	309	350	86	129	281	376	377	2 761	468	1 467	323	Tils.:
62	43	302	76	75	112	263	166	1 367	493	825	110	Ugifte.
1 8	4	27	15	5	9	32	9	4 135	65	3 73	1 12	Gifte.
1	2	1	-	1	-	2	1	13	3	9	4	Før Gifte.
245	358	680	177	210	402	673	553	4 276	1 029	2 374	449	Uopgivet.
												Ialt.

Tabel 2 (Forts.). Tilstedeværende Personer over 15 Aar

Alder, Fødselsaar og ægteskabelig Stilling.		3. Detaillerede Livs-									
		F. Arbejdere og andre									
		III. Ved Grubedrift, Bergværksdrift og Industri (Forts.).									
		Af Haandværksarbejderne var: (Forts.)								Arbejdere ved Smaa-industri.	Arbejdere ved Anlæg og Vedligeholdelse af Veie og andre Kommunikationer.
Skræddere.	Bundtmagere og Hattemagere.	Sko-magere.	Tømmer-mænd.	Murere.	Malere.	Bogtrykkere.	Andre.				
	159	160	161	162	163	164	165	166	167	168	
<b>I. Riget.</b>											
15—20	{ Ugifte . . . .	849	30	2 039	257	275	511	334	583	320	332
fødte	{ Gifte . . . .	1	-	5	5	2	2	1	3	2	2
1875—1871.	{ Før Gifte	-	-	-	-	-	-	-	-	-	-
20—25	{ Ugifte . . . .	535	23	1 335	520	349	431	250	407	356	589
fødte	{ Gifte . . . .	48	3	105	88	86	33	42	64	50	98
1870—1866.	{ Før Gifte	1	-	-	-	2	2	2	2	3	2
25—30	{ Ugifte . . . .	193	10	477	380	231	194	87	188	245	428
fødte	{ Gifte . . . .	95	10	271	326	240	162	96	123	214	295
1865—1861.	{ Før Gifte	2	-	3	7	2 6	1	2	-	3	8
30—35	{ Ugifte . . . .	54	4	173	168	157	77	35	74	130	227
fødte	{ Gifte . . . .	116	15	317	502	426	159	65	133	318	427
1860—1856.	{ Før Gifte	3	-	3	21	8	4	5	4	11	10
35—40	{ Ugifte . . . .	33	4	96	74	67	45	8	28	85	133
fødte	{ Gifte . . . .	109	10	212	569	506	118	45	119	389	451
1855—1851.	{ Før Gifte	5	-	8	27	11	2	-	4	14	24
40—45	{ Ugifte . . . .	32	1	55	46	52	11	13	20	61	64
fødte	{ Gifte . . . .	69	12	158	494	350	81	29	61	293	342
1850—1846.	{ Før Gifte	1 6	-	8	25	15	6	1 1	1 9	16	19
45—50	{ Ugifte . . . .	15	2	39	32	44	9	3	18	42	44
fødte	{ Gifte . . . .	60	8	118	481	314	57	15	71	221	259
1845—1841.	{ Før Gifte	3	2	3	1 31	13	4	2	6	16	24
50—55	{ Ugifte . . . .	13	3	26	19	30	4	1	11	53	45
fødte	{ Gifte . . . .	44	3	67	416	219	44	19	54	212	207
1840—1836.	{ Før Gifte	7	1	10	1 46	28	2 5	4	1 7	1 25	20
55—65	{ Ugifte . . . .	25	-	30	45	31	11	5	15	75	35
fødte	{ Gifte . . . .	65	14	95	744	337	49	21	52	382	311
1835—1826.	{ Før Gifte	28	4	1 26	119	53	8	1 7	10	3 78	52
65—75	{ Ugifte . . . .	7	2	11	25	9	2	3	7	41	11
fødte	{ Gifte . . . .	26	5	44	338	132	27	11	17	262	108
1825—1816.	{ Før Gifte	19	1	1 28	2 115	68	2	2	6	101	1 47
75—85	{ Ugifte . . . .	1	-	1	-	4	-	-	-	7	1
fødte	{ Gifte . . . .	1	-	2	40	14	1	-	1	57	13
1815—1806.	{ Før Gifte	5	-	7	21	1 9	2	1	2	29	14
85 og derover	{ Ugifte . . . .	-	-	-	-	-	-	-	-	-	-
fødte	{ Gifte . . . .	-	-	-	1	-	-	-	-	2	-
1805 eller tidligere.	{ Før Gifte	-	-	-	-	-	-	-	-	3	-
Uopgiven	{ Ugifte . . . .	3	-	5	-	3	-	-	-	4	5
Alder eller	{ Gifte . . . .	-	-	-	3	3	1	-	1	3	3
Fødselsaar.	{ Før Gifte	-	-	-	1	-	-	-	1	-	-
Tilsammen:											
Ugifte . . . . .		1 760	79	4 287	1 566	1 252	1 295	739	1 351	1 419	1 914
Gifte . . . . .		634	80	1 394	4 007	2 629	734	344	699	2 405	2 516
Før Gifte . . . . .		1 79	8	2 96	4 413	3 213	3 36	2 26	2 51	4 299	2 220
Ægtesk. Stilling uopg.		8	1	15	12	12	8	4	7	15	12
Talt		2 481	168	5 792	5 998	4 106	2 073	1 113	2 108	4 138	4 662



Tabel 2 (Forts.). Tilstedeværende Personer over 15 Aar

Alder, Fødselsaar og ægteskabelig Stilling.		3. Detaillerede Livs-						
		F. Arbejdere og andre i lignende underordnet Stilling (Forts.).						
		IV. (Forts.)			V. Ved husligt Arbejde samt ved Erhverv og Arbejde af ubestemt eller ikke nærmere betegnet Art.			
		Arbejdere ved Havne-væsen, Fyr-væsen, Lods-væsen.	Flødere, Lændse-arbejdere, Dykkere m. m.	Arbejdere ved Post-væsen, Telegraf-væsen og Tele-foner.	Hjemmev. Sønner og Slægtninge.	Tjenere.	Andre Arbejdere sysselsatte ved husligt Arbejde.	Dagarbejdere, Inderster og andre Arbejdere uden nærm. Betegnelse.
		180	181	182	183	184	185	186
<b>I. Riget.</b>								
15-20	Ugifte ....	18	200	139	3 989	1 849	6	578
	fødte	-	-	-	-	3	-	4
1875-1871.	Før Gifte	-	-	-	-	-	-	-
20-25	Ugifte ....	18	190	33	683	1 216	4	464
	fødte	2	28	8	10	44	3	86
1870-1866.	Før Gifte	-	-	-	1	1	-	2
25-30	Ugifte ....	22	101	31	227	583	9	261
	fødte	16	100	14	15	97	13	257
1865-1861.	Før Gifte	-	1	-	2	2	-	3
30-35	Ugifte ....	4	50	14	116	257	3	163
	fødte	17	163	27	16	106	24	275
1860-1856.	Før Gifte	-	2	2	1	5	-	1 9
35-40	Ugifte ....	4	26	3	48	140	7	111
	fødte	22	158	24	7	82	26	261
1855-1851.	Før Gifte	2	6	2	-	8	-	18
40-45	Ugifte ....	2	13	8	35	108	2	79
	fødte	11	143	24	5	75	34	270
1850-1846.	Før Gifte	-	9	-	3	5	-	2 13
45-50	Ugifte ....	3	10	5	18	72	1	68
	fødte	14	110	23	2	43	31	222
1845-1841.	Før Gifte	1	16	2	3	8	2	18
50-55	Ugifte ....	4	13	2	14	51	2	65
	fødte	10	129	21	-	39	25	215
1840-1836.	Før Gifte	1	15	5	1	12	3	33
55-65	Ugifte ....	2	8	6	20	84	8	99
	fødte	17	200	31	5	60	43	479
1835-1826.	Før Gifte	5	21	9	11	2 40	10	5 117
65-75	Ugifte ....	-	4	4	11	44	1	51
	fødte	6	90	16	38	33	19	296
1825-1816.	Før Gifte	2	31	8	54	44	9	126
75-85	Ugifte ....	-	-	-	3	8	-	16
	fødte	-	7	3	11	2	6	44
1815-1806.	Før Gifte	-	3	3	28	12	5	42
85 og derover	Ugifte ....	-	-	-	-	-	-	-
	fødte	-	-	-	1	-	-	1
1805 eller tidligere.	Før Gifte	-	-	-	1	-	-	4
Uopgivet	Ugifte ....	-	-	-	6	4	1	6
Alder eller	Gifte ....	-	-	-	1	1	-	1
Fødselsaar.	Før Gifte	-	-	-	-	2	-	-
<b>Tilsammen:</b>								
	Ugifte .....	77	615	245	5 170	4 416	44	1 961
	Gifte .....	115	1 128	191	111	585	224	2 411
	Før Gifte .....	11	104	31	105	2 139	29	8 385
	Ægtesk. Stilling uopg.	-	2	1	8	12	-	25
	<b>Ialt</b>	<b>203</b>	<b>1 849</b>	<b>468</b>	<b>5 394</b>	<b>5 152</b>	<b>297</b>	<b>4 782</b>

fordelt efter Livsstilling, Alder og ægteskabelig Stilling.

stillinger. a. Mænd (Forts.).

## G. Personer uden Erhverv.

Stude- rende og andre Elever.	1. Privat Forsørgede.					2. Offentlig Under- støttede o. l.		3. Diverse.				Alder og ægte- skabelig Stilling.		
	Andre, der forsørgedes:					Mænd, der levede af Fattig- under- støttelse.	Hospitals- lemmer m. m.	Om- strei- fere, Tatere.	Løs- gjen- gere, Land- stry- gere, Betlere.	Straf- fanger.	Andre (Tvangs- arbejds- fanger m. m.).			
	af Gaard- brugere, Selv- eiere.	af Leilæn- dinge, Byggesel- mænd, Før- pagtere.	af Hus- mænd med Jord.	af Andre.	187								188	189
7 448	272	17	94	906	587	31	23	13	13	27	u. } 15			
-	-	-	-	-	-	-	1	1	-	-	g. } -20.			
-	-	-	-	-	-	-	-	-	-	-	f. g. } -			
1 573	175	16	30	361	298	31	18	6	61	28	u. } 20			
-	1	-	-	3	6	-	13	1	1	-	g. } -25.			
-	-	-	-	1	-	-	-	-	-	-	f. g. } -			
314	109	7	17	255	352	25	9	7	63	23	u. } 25			
-	4	-	-	4	17	-	12	6	10	2	g. } -30.			
-	-	-	-	-	-	-	-	-	1	1	f. g. } -			
27	85	5	24	122	385	24	6	8	62	29	u. } 30			
-	3	-	-	8	34	2	12	-	25	6	g. } -35.			
-	1	-	-	-	4	-	-	-	-	1	f. g. } -			
5	58	5	10	79	333	21	8	4	26	26	u. } 35			
-	5	-	2	8	58	5	20	3	22	11	g. } -40.			
-	1	-	1	1	1	-	-	1	4	3	f. g. } -			
-	33	1	10	63	319	16	10	9	25	25	u. } 40			
-	3	-	-	18	79	6	13	4	28	10	g. } -45.			
-	-	-	-	-	1	11	1	-	1	7	f. g. } -			
-	41	2	3	33	287	12	6	5	21	26	u. } 45			
1	3	1	1	11	90	7	8	4	19	4	g. } -50.			
-	1	-	-	1	20	4	-	1	1	4	f. g. } -			
-	25	1	3	29	258	17	4	3	8	19	u. } 50			
-	3	-	-	17	104	8	9	3	17	4	g. } -55.			
-	2	-	1	6	20	-	2	2	1	6	f. g. } -			
-	46	1	2	47	556	20	11	11	18	32	u. } 55			
-	30	3	4	106	335	18	15	9	30	11	g. } -65.			
-	25	5	3	49	163	6	5	3	1	13	f. g. } -			
-	47	3	2	31	607	10	9	13	6	13	u. } 65			
-	111	8	17	250	662	39	9	11	8	3	g. } -75.			
-	1 104	1 20	23	2 286	7 594	22	4	5	8	12	f. g. } -			
-	30	-	1	26	325	7	2	2	-	2	u. } 75			
-	103	6	33	209	657	16	2	1	1	-	g. } -85.			
-	1 206	18	49	2 369	8 990	24	-	2	-	2	f. g. } -			
-	4	-	-	2	60	1	-	-	-	-	u. } 85			
-	17	2	9	23	149	4	-	-	-	-	g. } og			
-	87	15	27	111	421	10	1	-	-	-	f. g. } der-			
3	-	-	-	6	11	-	30	4	-	-	u. } uopg.			
-	-	-	-	-	3	-	18	1	-	-	g. } Al-			
-	-	-	-	1	2	-	6	-	-	-	f. g. } der.			
9 370	925	58	196	1 960	4 378	215	136	85	303	250	Tils.: Ugifte.			
1	233	20	66	657	2 194	105	132	44	161	51	Gifte.			
-	2 427	1 58	104	4 825	16 2 226	67	18	14	3 40	40	Før Gifte.			
-	9	2	1	12	120	2	73	37	4	-	Uopgivet.			
9 371	1 644	138	367	3 454	8 918	389	359	180	508	341	Ialt.			

Tabel 2 (Forts.). Tilstedeværende Personer over 15 Aar

Alder, Fødselsaar og ægteskabelig Stilling.	3. Detaillerede Livs-								
	B. Bestillingsmænd.				C. Private				
	Ved den civile Administration, Domstolene, Forsvarsvæsenet m. m.	Ved Sundheds-væsenet.	Ved Undervisning m. m.	Ved kirkelige, religiøse og moralske Anliggender.	I. Ved immateriel Virksomhed.			II. Ved Jordbrug,	
					Ved Sundheds-væsenet.	Ved Undervisning m. m.	Ved literær og kunstnerisk Virksomhed.	Gaardbrugere, Selveiere.	Leilændinge, Byggesmænd.
<b>I. Riget.</b>	198	199	200	201	202	203	204	205	206
15—20 fødte	8	2	43	4	-	164	1	28	-
1875—1871. Ugifte . . . . .	-	-	-	-	-	-	-	-	-
Gifte . . . . .	-	-	-	-	-	-	-	-	-
Før Gifte	-	-	-	-	-	-	-	-	-
20—25 fødte	19	45	347	9	-	393	4	52	-
1870—1866. Ugifte . . . . .	-	5	4	-	-	-	2	7	-
Gifte . . . . .	-	-	1	-	1	-	-	25	-
Før Gifte	-	-	-	-	-	-	-	-	-
25—30 fødte	19	98	431	6	10	249	16	62	1
1865—1861. Ugifte . . . . .	1	46	8	3	-	1	2	12	1
Gifte . . . . .	-	5	3	1	1	2	1	99	2
Før Gifte	-	-	-	-	-	-	-	-	-
30—35 fødte	14	53	341	10	5	134	14	83	-
1860—1856. Ugifte . . . . .	5	87	15	-	4	10	3	40	1
Gifte . . . . .	1	17	2	1	1	4	2	253	12
Før Gifte	-	-	-	-	-	-	-	-	-
35—40 fødte	12	20	188	3	3	97	14	111	1
1855—1851. Ugifte . . . . .	5	104	9	2	1	15	1	55	1
Gifte . . . . .	2	14	7	2	1	4	1	517	20
Før Gifte	-	-	-	-	-	-	-	-	-
40—45 fødte	14	15	158	11	4	78	5	136	3
1850—1846. Ugifte . . . . .	6	84	8	-	2	14	2	43	1
Gifte . . . . .	5	1	17	7	2	5	10	2	2
Før Gifte	-	-	-	-	-	-	-	-	-
45—50 fødte	9	9	81	6	2	58	8	163	3
1845—1841. Ugifte . . . . .	1	75	5	1	11	4	2	32	1
Gifte . . . . .	3	2	12	11	2	1	1	969	54
Før Gifte	-	-	-	-	-	-	-	-	-
50—55 fødte	5	8	44	8	2	48	2	138	5
1840—1836. Ugifte . . . . .	3	48	9	-	7	2	1	24	2
Gifte . . . . .	4	10	8	2	6	10	-	1 228	69
Før Gifte	-	-	-	-	-	-	-	-	-
55—65 fødte	4	6	39	3	5	54	7	227	13
1835—1826. Ugifte . . . . .	4	59	2	1	22	3	-	28	2
Gifte . . . . .	11	1	22	12	1	26	14	2	4
Før Gifte	-	-	-	-	-	-	-	-	-
65—75 fødte	1	6	9	2	6	11	2	124	7
1825—1816. Ugifte . . . . .	-	22	-	-	14	2	-	8	1
Gifte . . . . .	1	23	2	3	27	4	1	1 316	130
Før Gifte	-	-	-	-	-	-	-	-	-
75—85 fødte	-	2	1	1	2	1	1	16	1
1815—1806. Ugifte . . . . .	-	4	-	-	-	-	-	2	1
Gifte . . . . .	1	4	-	-	1	1	-	1	352
Før Gifte	-	-	-	-	-	-	-	-	-
85 og derover fødte	-	-	-	-	-	-	-	1	-
1805 eller tidligere. Ugifte . . . . .	-	-	-	-	-	-	-	-	-
Gifte . . . . .	-	-	-	-	-	-	-	-	-
Før Gifte	-	-	-	-	1	-	-	29	5
Uopgiven Alder eller Fødselsaar. Ugifte . . . . .	-	1	3	-	-	1	-	-	-
Gifte . . . . .	-	1	-	-	-	-	-	-	-
Før Gifte	-	-	-	-	-	-	-	-	-
Tilsammen: Ugifte . . . . .	105	265	1 685	63	39	1 288	74	1 141	34
Gifte . . . . .	25	535	60	7	61	51	13	251	11
Før Gifte	28	4 124	1 53	14	5 78	3 69	9	13 7 859	558
Ægtesk. Stilling uopg.	1	-	1	-	-	2	-	3	-
Ialt	159	924	1 799	84	178	1 410	96	9 254	603



fordelt efter Livsstilling, Alder og ægteskabelig Stilling.

stillinger. b. Kvinder.											Alder og ægteskabelig Stilling.	
selvstændige Erhvervsdrivende.												
Fædrift, Skovdrift og Fiskeri.				III. Ved Grubedrift, Bergværksdrift og Industri.								
For- pagtere.	Andre ved Jord- brug og Fæ- drift.	Ved Have- dyrk- ning og Gart- neri.	Ved anden Landbo- næring, Skov- drift og Fiskeri.	Fabrik- og Brugs- eiere, Sten- brud- eiere m. m.	Ved Haand- værks- industri.	Ved Smaa- indu- stri.	Deraf:					
							Spin- dersker og Væ- ver- sker.	Sy- piger.	Kvinder syssel- satte ved Vask og Stryg- ning.	Andre selv- stændige Smaa- industri- dri- vende.		
207	208	209	210	211	212	213	214	215	216	217		
1	1	-	4	-	28	648	59	488	14	87	u. } 15	
-	-	-	-	-	-	13	4	6	2	1	g. } -20.	
-	-	-	-	-	-	-	-	-	-	f. g. }		
3	1	1	6	1	204	3 350	294	2 748	64	244	u. } 20	
-	-	1	3	-	20	169	43	103	10	13	g. } -25.	
1	-	-	1	-	3	41	9	19	1	5	f. g. }	
6	4	-	6	-	256	3 075	323	2 403	121	228	u. } 25	
3	3	1	-	-	59	399	114	205	43	37	g. } -30.	
6	4	-	7	-	9	123	1	20	57	2	f. g. }	
7	3	1	13	1	137	2 043	275	1 415	139	214	u. } 30	
3	1	-	5	1	83	483	117	214	88	64	g. } -35.	
1 22	10	1	10	3	2 24	12 322	45	9 146	3	46	f. g. }	
12	3	1	15	-	114	1 446	278	838	149	181	u. } 35	
4	7	-	9	-	55	525	123	211	114	77	g. } -40.	
25	10	1	11	3	1 29	13 497	3	72	1 179	6 181	3 65	f. g. }
12	5	1	9	-	73	1 193	302	593	133	165	u. } 40	
3	2	2	5	1	27	481	123	154	134	70	g. } -45.	
29	14	2	33	4	1 18	7 647	1 120	3 186	3 258	83	f. g. }	
17	14	-	11	-	40	1 002	306	411	118	167	u. } 45	
1	3	5	10	-	44	468	156	103	126	83	g. } -50.	
1 59	19	-	44	6	44	12 793	1 161	1 186	6 339	4 107	f. g. }	
13	17	-	6	-	33	935	373	319	97	146	u. } 50	
7	4	4	8	2	23	334	116	63	96	59	g. } -55.	
49	22	3	36	8	1 37	7 809	1 222	3 181	2 280	1 126	f. g. }	
39	25	5	17	1	30	1 629	743	399	160	327	u. } 55	
3	4	2	12	-	21	613	239	88	110	126	g. } -65.	
150	102	6	102	22	1 90	13 1 970	2 726	2 395	3 475	6 374	f. g. }	
15	17	1	11	1	8	1 012	500	209	70	233	u. } 65	
5	4	3	6	-	4	340	209	43	32	56	g. } -75.	
137	85	9	58	8	38	4 1 837	1 851	1 294	1 236	1 456	f. g. }	
2	7	-	-	-	1	193	115	33	4	41	u. } 75	
3	1	-	-	-	-	41	29	4	1	7	g. } -85.	
47	36	5	13	4	7	510	271	61	27	151	f. g. }	
-	-	-	-	-	-	4	2	-	-	2	u. } 85	
-	-	-	-	-	-	1	-	-	-	1	g. } og	
6	8	-	1	-	-	31	16	4	1	10	f. g. } der-	
-	-	-	-	-	-	8	1	6	-	1	u. } uopg.	
-	-	-	-	-	-	6	1	1	2	2	g. } Al-	
-	-	-	-	-	2	6	2	1	3	-	f. g. } der.	
127	97	10	98	4	924	16 538	3 571	9 862	1 069	2 036	Tils.: Ugifte.	
32	29	18	58	4	336	3 873	1 324	1 195	758	596	Gifte.	
2 531	310	27	316	58	6 301	72 7 586	10 2 515	20 1 709	27 1 924	15 1 438	Før Gifte.	
1	-	-	2	1	6	100	45	28	7	20	Uopgivet.	
691	436	55	474	67	1 567	28 097	7 455	12 794	3 758	4 090	Ialt.	

Tabel 2 (Forts.). Tilstedeværende Personer over 15 Aar

Alder, Fødselsaar og ægteskabelig Stilling.		3. Detaillerede Livs-							
		C. Private selvstændige Erhvervsdrivende (Forts.).					D. Kvinder, der leve af Føderaad, Pen-		
		IV. Ved Handel, Omsætning og Samfærsel.				V. Husmødre uden særskilt Erhverv. <sup>1)</sup>	Godseiere, Rente- nister, Kapita- lister.	Huseiere uden anden opgiven Stilling.	Pen- sionerede Kvinder.
		Hand- lende m. m.	Logis- værtinder, Spise- værtinder m. m.	Vogn- mænd, Stations- holdere m. m.	Skibs- redere m. m.				
<b>I. Riget.</b>		218	219	220	221	222	223	224	225
15—20 fødte	{ Ugifte ....	11	3	-	-	-	101	4	-
1875—1871.	{ Gifte .....	-	-	-	-	986	-	-	-
	{ Før Gifte	-	-	-	-	-	1	-	-
20—25 fødte	{ Ugifte ....	120	35	-	1	-	108	7	-
1870—1866.	{ Gifte .....	6	1	-	1	14 800	3	-	-
	{ Før Gifte	8	3	-	1	-	10	-	3
25—30 fødte	{ Ugifte ....	175	62	-	2	-	107	5	-
1865—1861.	{ Gifte .....	37	12	-	-	34 597	5	-	-
	{ Før Gifte	31	1 18	1	1 6	1	26	4	8
30—35 fødte	{ Ugifte ....	223	68	-	3	-	131	7	3
1860—1856.	{ Gifte .....	63	43	-	-	41 788	3	-	-
	{ Før Gifte	7 96	1 61	2	6	-	1 41	18	24
35—40 fødte	{ Ugifte ....	203	91	-	5	1	124	10	-
1855—1851.	{ Gifte .....	57	48	-	-	42 782	3	1	-
	{ Før Gifte	1 153	2 89	5	9	1	64	43	36
40—45 fødte	{ Ugifte ....	200	90	1	-	1	146	11	3
1850—1846.	{ Gifte .....	100	62	-	2	37 571	1	3	1
	{ Før Gifte	7 197	116	1 14	21	-	1 82	51	66
45—50 fødte	{ Ugifte ....	156	111	-	2	-	173	28	5
1845—1841.	{ Gifte .....	88	64	1	1	33 159	6	4	-
	{ Før Gifte	4 201	6 192	10	35	2	4 125	98	98
50—55 fødte	{ Ugifte ....	154	86	-	1	1	197	27	7
1840—1836.	{ Gifte .....	81	53	-	-	27 051	4	7	-
	{ Før Gifte	5 222	3 196	10	1 34	-	4 169	1 155	115
55—65 fødte	{ Ugifte ....	218	143	-	5	1	474	80	29
1835—1826.	{ Gifte .....	85	79	-	1	44 327	12	6	2
	{ Før Gifte	8 409	2 326	14	39	6	6 552	462	3 350
65—75 fødte	{ Ugifte ....	84	46	-	2	1	427	70	39
1825—1816.	{ Gifte .....	28	34	-	-	22 777	14	5	4
	{ Før Gifte	1 288	2 217	12	36	3	5 937	582	447
75—85 fødte	{ Ugifte ....	21	10	-	2	-	177	19	28
1815—1806.	{ Gifte .....	2	4	-	-	4 721	3	-	-
	{ Før Gifte	60	42	1	14	-	1 545	1 205	291
85 og derover fødte	{ Ugifte ....	-	-	-	-	-	26	2	3
1805 eller tidligere.	{ Gifte .....	-	-	-	-	371	-	-	1
	{ Før Gifte	2	2	-	1	-	107	30	52
Uopgiven Alder eller Fødselsaar.	{ Ugifte ....	-	2	-	-	-	2	-	-
	{ Gifte .....	1	1	-	-	319	1	-	-
	{ Før Gifte	-	1	-	-	-	1	-	-
Tilsammen:									
Ugifte .....		1 565	747	1	23	5	2 193	270	117
Gifte .....		548	401	1	5	305 249	55	26	8
Før Gifte		33 1 667	17 1 263	1 69	2 202	13	23 2 660	2 1 648	3 1 490
Ægtesk. Stilling uopg.		3	5	1	-	-	13	1	3
Ialt		3 783	2 416	72	230	305 267	4 921	1 945	1 618

<sup>1)</sup> Se Side 30, Note 1.

## fordelt efter Livsstilling, Alder og ægteskabelig Stilling.

stillinger. b. Kvinder (Forts.).											Alder og ægteskabelig Stilling.
Formuesindtægt, sion o. l. E. Betjente ved den private Næringsdrift, ved privat immateriel Virksomhed samt ved de offentlige Arbejder m. m.											
Føde- raads- kvinder.	Andre.	I. Ved immateriel Virksomhed.				II.	III. Ved Grubedrift, Berg- værksdrift og Industri.				
		Ved Under- vis- ningen.	Ved litterær og kunst- nerisk Virksom- hed.	Ved kirke- lige, reli- giøse og moraliske Anlig- gender.	Ved anden immate- riel Virk- somhed.	Ved Jord- brug, Fædrit, Skov- drift og Fiskeri.	Besty- rerinder ved Fabrik- indus- tri m. m.	Konto- rister o. l. ved Fabrik- indus- tri m. m.	Opsyns- kvinder o. l. ved Fabrik- indus- tri m. m.	Betj. v. Haand- værks- og Smaa- indus- tri.	
226	227	228	229	230	231	232	233	234	235	236	
4	33	33	18	13	12	32	-	13	1	9	u. } 15
-	-	-	-	-	-	-	-	-	-	-	g. } -20.
1	-	-	-	-	-	-	-	-	-	-	f. g. } -20.
4	45	125	37	48	9	147	12	28	4	38	u. } 20
-	1	-	2	-	-	4	-	-	-	1	g. } -25.
-	1	-	-	-	-	-	-	-	-	-	f. g. } -25.
20	39	132	23	35	15	125	11	19	3	27	u. } 25
2	-	1	11	-	-	10	2	-	-	1	g. } -30.
4	1	1	-	1	-	1	-	-	-	1	f. g. } -30.
22	38	91	8	23	5	57	13	8	1	22	u. } 30
2	3	2	3	1	1	14	1	-	-	1	g. } -35.
16	8	-	1	2	1	2	-	-	-	1	f. g. } -35.
28	35	60	9	18	4	22	10	6	-	17	u. } 35
7	4	6	4	2	-	11	3	1	-	1	g. } -40.
28	17	1	2	3	-	1	1	-	-	-	f. g. } -40.
46	38	44	11	8	6	11	5	2	2	17	u. } 40
8	3	-	1	1	-	5	-	-	-	3	g. } -45.
52	16	1	2	4	-	3	-	1	-	-	f. g. } -45.
52	50	32	1	10	3	15	-	-	-	1	u. } 45
31	4	1	2	2	-	9	1	1	-	-	g. } -50.
160	24	2	2	-	-	3	1	-	-	-	f. g. } -50.
74	62	27	3	8	4	6	-	-	-	4	u. } 50
101	4	-	1	1	1	3	-	-	-	-	g. } -55.
1	483	36	-	1	-	8	2	-	-	-	f. g. } -55.
175	169	16	3	6	1	5	1	1	-	1	u. } 55
825	5	-	1	1	-	-	-	-	1	-	g. } -65.
3	3 050	121	1	2	3	2	5	-	-	2	f. g. } -65.
216	209	4	1	6	1	1	-	-	-	-	u. } 65
1 362	12	-	-	1	-	2	-	-	-	-	g. } -75.
7	6 525	243	1	1	2	1	5	-	-	1	f. g. } -75.
125	75	-	-	-	-	1	-	-	-	-	u. } 75
453	6	-	-	-	-	-	-	-	-	-	g. } -85.
2	5 194	1	-	-	-	2	-	-	-	1	f. g. } -85.
39	7	-	-	-	-	-	-	-	-	-	u. } 85
74	-	-	-	-	-	-	-	-	-	-	g. } og
1 670	37	-	-	-	-	-	-	-	-	-	f. g. } der- over.
2	2	-	2	2	-	-	-	-	-	-	u. } uopg.
1	-	-	2	-	-	-	-	-	-	-	g. } Al-
15	1	-	-	-	-	-	-	-	-	-	f. g. } der.
807	802	564	116	177	60	422	52	77	11	136	Tils.: Ugifte.
2 866	42	10	27	9	2	58	7	2	1	7	Gifte.
13 17 198	2 684	1 11	10	16	4	30	4	1	-	1 6	Før Gifte.
41	6	-	-	-	-	3	-	-	-	-	Uopgivet.
20 912	1 534	585	153	202	66	513	63	80	12	149	Ialt.

Tabel 2 (Forts.). Tilstedeværende Personer over 15 Aar

Alder, Fødselsaar og ægteskabelig Stilling.		3. Detaillerede Livs-								
		E. Betjente ved den private Næringsdrift, ved privat imm. Virksomhed samt ved de off. Arbejder m. m. (Forts.).							I. Ved imm.	
		IV. Ved Handel, Omsætning og Samfærsel.				V. Ved husl. Arb. samt ved Erhverv og Arb. af ubestemt eller ikke nærmere betegnet Art.			Ved Sundheds- væsenet.	Ved literær og kunstnerisk Virksomhed.
		Bestyrer- inder o. l. ved Handel og Penge- omsætning.	Butik- jomfruer, Handels- konto- rister o. l.	Andre Betjente ved Handel og Om- sætning m. m.	Betjente ved Post- væsen, Telegraf- væsen og Tele- foner.	Hus- bestyrer- inder og Hushol- dersker.	Døtre og Slægt- n., der forestaa Huset.	Andre Betjente.		
<b>I. Riget.</b>		237	238	239	240	241	242	243	244	245
15—20	Ugifte . . . . .	7	1 182	42	35	232	638	7	35	17
	fødte	-	1	-	-	4	1	-	-	-
1875—1871.	Før Gifte	-	-	-	-	-	1	-	-	-
20—25	Ugifte . . . . .	20	1 526	108	94	748	867	12	165	13
	fødte	1	3	1	-	5	30	-	-	1
1870—1866.	Før Gifte	-	-	-	-	-	3	-	-	-
25—30	Ugifte . . . . .	14	784	104	79	910	720	9	221	6
	fødte	1	6	1	1	22	56	2	4	4
1865—1861.	Før Gifte	1	4	1	2	18	6	-	2	1
30—35	Ugifte . . . . .	19	341	58	48	842	577	7	182	5
	fødte	5	13	9	7	25	45	-	5	2
1860—1856.	Før Gifte	1	11	4	2	46	30	-	1 23	4
35—40	Ugifte . . . . .	11	143	48	40	695	496	4	129	3
	fødte	7	7	4	4	27	48	1	7	10
1855—1851.	Før Gifte	1	1 13	6	6	1 66	1 50	-	2 20	9
40—45	Ugifte . . . . .	3	73	32	47	592	401	3	107	6
	fødte	2	4	3	3	19	21	1	12	11
1850—1846.	Før Gifte	1 6	1 6	7	3	1 82	1 57	1	1 30	11
45—50	Ugifte . . . . .	3	35	17	10	530	331	3	68	3
	fødte	3	1	6	1	11	28	2	9	11
1845—1841.	Før Gifte	3	4	1 9	-	1 123	3 94	1	1 29	5
50—55	Ugifte . . . . .	2	16	9	16	422	240	-	65	3
	fødte	3	-	5	-	8	26	1	10	8
1840—1836.	Før Gifte	5	3	5	2	2 124	1 123	2	49	2 8
55—65	Ugifte . . . . .	2	18	15	9	521	321	6	86	6
	fødte	2	1	1	2	19	76	2	17	3
1835—1826.	Før Gifte	8	3	8	1	1 271	1 419	9	1 79	9
65—75	Ugifte . . . . .	1	-	6	-	183	114	1	35	-
	fødte	-	2	-	-	8	54	-	7	-
1825—1816.	Før Gifte	3	2	4	3	167	1 283	3	1 47	1
75—85	Ugifte . . . . .	-	-	-	-	20	15	-	-	-
	fødte	-	-	-	-	1	2	-	1	-
1815—1806.	Før Gifte	-	-	1	-	20	1 52	-	7	-
85 og derover	Ugifte . . . . .	-	-	-	-	-	4	-	-	-
	fødte	-	-	-	-	-	-	-	-	-
1805 eller tidligere.	Før Gifte	-	-	-	-	1	3	-	-	-
Uopgiven Alder eller Fødselsaar.	Ugifte . . . . .	-	2	1	-	3	2	-	1	-
	Gifte . . . . .	-	-	-	-	-	-	-	-	-
	Før Gifte	-	-	-	-	-	1	-	-	-
<b>Tilsammen:</b>										
	Ugifte . . . . .	82	4 120	440	378	5 698	4 726	52	1 094	62
	Gifte . . . . .	24	38	30	18	149	387	9	72	50
	Før Gifte	1 28	2 46	1 45	19	9 918	9 1 122	16	7 286	2 48
	Ægtesk. Stilling uopg.	-	3	1	1	32	6	-	9	-
	<b>Ialt</b>	134	4 207	516	416	6 797	6 241	77	1 461	160

fordelt efter Livsstilling, Alder og ægteskabelig Stilling.

stillinger. b. Kvinder (Forts.).

F. Arbejdere og andre i lignende underordnet Stilling.										Alder og ægteskabelig Stilling.
Virksomhed.		II. Ved Jordbrug, Fædrift, Skovdrift og Fiskeri.								
Ved kirkelige, religiøse og moralske Anliggender.	Ved anden immateriel Virksomhed.	Husmænd med Jord.	Hjemmевærende Døtre og Slægtninge, sysselsatte ved Jordbrug og Fædrift:			Tjenere sysselsatte ved Jordbrug.	Kvæg-røgter-sker, Budeier o. l.	Dag-arbejdere ved Jordbrug.	Husmænd uden Jord, Jøtere, Meieri-arbejdere m. m.	
			hos Gaardbrugere, Selveiere.	hos Husmænd med Jord.	hos Andre.					
246	247	248	249	250	251	252	253	254	255	
10	1	1	8 314	851	2 512	3 140	8 384	209	287	u. } 15
-	-	-	14	2	5	4	10	1	-	g. } -20.
-	-	1	-	-	1	-	1	-	-	f. g. }
14	4	1	4 862	536	1 306	2 512	7 178	278	75	u. } 20
-	-	-	131	16	49	7	65	25	2	g. } -25.
-	-	3	5	2	2	4	5	1 2	-	f. g. }
13	11	4	2 247	385	609	1 352	4 088	256	52	u. } 25
-	2	4	143	25	53	14	84	52	2	g. } -30.
-	-	4	22	4	5	5	19	16	3	f. g. }
5	8	13	1 025	253	351	728	2 245	273	26	u. } 30
-	2	6	80	18	36	12	100	77	2	g. } -35.
2	2	30	25	1 3	6	12	53	1 38	21	f. g. }
2	7	15	604	152	189	517	1 529	297	21	u. } 35
2	5	9	45	11	19	5	70	97	3	g. } -40.
-	6	71	33	1 3	12	14	85	82	20	f. g. }
1	7	12	326	103	145	314	1 067	251	15	u. } 40
2	7	8	21	6	3	2	63	97	7	g. } -45.
1	6	140	1 20	2	13	13	111	115	45	f. g. }
-	6	17	178	56	78	262	770	240	19	u. } 45
1	6	6	10	7	3	4	72	95	7	g. } -50.
-	7	223	16	11	5	18	120	1 146	69	f. g. }
2	7	15	122	45	29	162	635	228	25	u. } 50
-	4	10	9	3	7	4	51	88	7	g. } -55.
-	6	276	29	4	15	19	141	1 145	96	f. g. }
-	6	25	177	35	59	189	738	342	46	u. } 55
2	5	16	38	10	18	4	75	104	7	g. } -65.
5	14	1 964	85	32	59	32	236	1 306	246	f. g. }
1	1	21	62	13	27	57	271	139	24	u. } 65
-	1	8	32	8	18	2	27	32	6	g. } -75.
4	8	831	82	34	55	13	143	183	1 252	f. g. }
-	-	3	11	1	4	7	21	12	7	u. } 75
-	-	-	5	1	1	-	4	1	1	g. } -85.
1	1	299	18	9	13	2	21	22	98	f. g. }
-	-	-	-	-	-	-	-	-	-	u. } 85
-	-	-	-	-	-	-	1	1	-	g. } og
-	-	44	1	-	2	-	2	-	10	f. g. } der-
1	-	-	3	-	-	7	29	2	-	u. } uopg.
-	-	-	1	1	-	-	-	1	-	g. } Al-
-	-	1	-	-	-	-	1	1	1	f. g. } der.
49	58	127	17 931	2 430	5 309	9 247	26 955	2 527	597	Tils.: Ugifte.
7	32	67	529	108	212	58	622	671	44	Gifte.
13	50	1 2 887	1 336	2 104	188	2 132	9 938	5 1 056	1 861	Før Gifte.
-	-	2	9	1	1	10	49	20	2	Uopgivet.
69	140	3 083	18 805	2 643	5 710	9 447	28 564	4 274	1 504	Ialt.

Tabel 2 (Forts.). Tilstedeværende Personer over 15 Aar

Alder, Fødselsaar og ægteskabelig Stilling.		3. Detaillerede Livs-							
		F. Arbejdere og andre i							
		II. Ved Jordbrug etc. (Forts.).			III. Ved Grubedrift, Bergværks-				
		Ved Have- dyrkning og Gartneri.	Ved anden Landbo- næring m. m.	Ved Fiskeri.	Ved Berg- værks- drift, Torvdrift m. m.	Ved Fabrik- industri.	Deraf:		
						Fyrstik- fabrik- arbejder- sker.	Spinderi, Væveri, og Trikotage- fabrik- arbejder- sker.	Andre Fabrik- arbejder- sker.	
		256	257	258	259	260	261	262	263
<b>I. Riget.</b>									
15—20	{ Ugifte ....	9	58	129	43	2 240	263	1 089	888
fødte	{ Gifte .....	-	-	1	-	9	2	2	5
1875—1871.	{ Før Gifte	-	-	-	-	1 2	-	-	2
20—25	{ Ugifte ....	7	56	112	16	1 830	166	978	686
fødte	{ Gifte .....	1	-	6	-	59	12	37	10
1870—1866.	{ Før Gifte	-	-	2	1	1 5	-	1 2	3
25—30	{ Ugifte ....	9	16	66	9	936	87	537	312
fødte	{ Gifte .....	1	1	12	3	111	26	65	20
1865—1861.	{ Før Gifte	1	-	4	3	2 42	3	19	2 20
30—35	{ Ugifte ....	4	10	50	5	506	38	309	159
fødte	{ Gifte .....	2	-	14	3	81	5	44	32
1860—1856.	{ Før Gifte	1	-	1 10	2	4 75	6	1 35	3 34
35—40	{ Ugifte ....	5	6	32	2	305	22	191	92
fødte	{ Gifte .....	7	2	20	5	99	8	57	34
1855—1851.	{ Før Gifte	3	-	21	1 7	2 87	5	1 30	1 52
40—45	{ Ugifte ....	5	1	20	3	187	8	127	52
fødte	{ Gifte .....	6	-	16	3	74	5	37	32
1850—1846.	{ Før Gifte	1	1	22	7	2 91	4	1 39	1 48
45—50	{ Ugifte ....	3	3	27	1	116	2	82	32
fødte	{ Gifte .....	7	-	10	10	70	2	43	25
1845—1841.	{ Før Gifte	7	1	23	4	3 98	6	1 37	2 55
50—55	{ Ugifte ....	6	1	14	-	80	4	48	28
fødte	{ Gifte .....	5	1	12	3	50	1	22	27
1840—1836.	{ Før Gifte	9	1	17	4	1 92	9	34	1 49
55—65	{ Ugifte ....	7	2	25	1	72	4	46	22
fødte	{ Gifte .....	6	1	16	5	45	3	30	12
1835—1826.	{ Før Gifte	22	3	1 34	3	1 130	8	56	1 66
65—75	{ Ugifte ....	1	-	5	-	11	2	4	5
fødte	{ Gifte .....	2	1	4	-	12	-	9	3
1825—1816.	{ Før Gifte	9	1	17	1	32	1	10	21
75—85	{ Ugifte ....	1	-	2	-	2	-	1	1
fødte	{ Gifte .....	1	-	-	-	1	-	1	-
1815—1806.	{ Før Gifte	1	1	3	-	13	-	5	8
85 og derover	{ Ugifte ....	-	-	-	-	-	-	-	-
fødte	{ Gifte .....	-	-	-	-	-	-	-	-
1805 eller tidligere.	{ Før Gifte	-	-	-	-	-	-	-	-
Uopgiven	{ Ugifte ....	-	-	-	-	3	-	3	-
Alder eller	{ Gifte .....	-	-	-	-	2	-	2	-
Fødselsaar.	{ Før Gifte	-	-	-	-	-	-	-	-
<b>Tilsammen:</b>									
Ugifte .....		57	153	482	80	6 288	596	3 415	2 277
Gifte .....		38	6	111	32	613	64	349	200
Før Gifte .....		54	8	2 153	1 32	17 667	42	5 267	12 358
Ægtesk. Stilling uopg.		-	-	2	-	20	1	12	7
<b>Ialt</b>		<b>149</b>	<b>167</b>	<b>748</b>	<b>144</b>	<b>7 588</b>	<b>703</b>	<b>4 043</b>	<b>2 842</b>

## fordelt efter Livsstilling, Alder og ægteskabelig Stilling.

stillinger. b. Kvinder (Forts.).

lignende underordnet Stilling (Forts.).

drift og Industri.

IV. Ved Handel, Omsætning og Samfærsel.

Ved Haand- værks- industri.	Ved Smaa- industri.	Deraf:		Ved Handel og Penge- omsæt- ning.	Ved Herber- gering og Bevært- ning.	Ved Land- transport.	Ved Søfart.	Ved anden Transport- virksom- hed.	Alder og ægte- skabelig Stilling.
		Syersker og Søm- mersker.	Andre.						
264	265	266	267	268	269	270	271	272	
731	1 842	1 452	390	151	449	25	19	8	u. } 15
3	7	4	3	-	-	-	-	-	g. } -20.
-	1	-	1	-	1	-	-	-	f. g. } -
794	1 544	1 222	322	104	784	6	67	6	u. } 20
27	59	42	17	4	3	-	-	-	g. } -25.
1	5	4	1	2	-	-	-	-	f. g. } -
415	1 066	738	328	61	452	6	65	6	u. } 25
39	114	95	19	4	3	-	-	-	g. } -30.
5	54	33	21	2	3	-	1	2	f. g. } -
185	773	423	350	29	203	2	39	3	u. } 30
38	142	79	63	1	1	1	1	5	g. } -35.
2	102	66	36	16	5	-	4	2	f. g. } -
82	536	248	288	31	93	2	21	5	u. } 35
40	104	68	36	11	3	-	1	6	g. } -40.
1	174	102	72	17	5	-	1	6	f. g. } -
58	434	156	278	20	55	-	11	1	u. } 40
11	107	53	54	10	3	-	2	6	g. } -45.
1	193	93	100	1	22	3	1	3	f. g. } -
25	298	109	189	12	30	1	6	-	u. } 45
9	97	35	62	10	5	1	5	3	g. } -50.
1	222	87	135	38	9	-	8	3	f. g. } -
16	273	82	191	8	17	-	3	2	u. } 50
13	65	14	51	10	1	-	1	3	g. } -55.
13	219	80	139	1	30	11	3	4	f. g. } -
24	385	110	275	18	15	8	-	4	u. } 55
16	105	21	84	14	4	10	1	2	g. } -65.
17	358	90	268	69	11	12	2	12	f. g. } -
4	117	31	86	8	8	5	1	-	u. } 65
1	48	2	46	7	1	2	-	-	g. } -75.
2	223	53	170	39	5	10	-	3	f. g. } -
-	9	-	9	-	2	2	-	-	u. } 75
1	3	-	3	-	-	-	-	-	g. } -85.
1	36	8	28	3	-	2	-	1	f. g. } -
-	-	-	-	-	-	-	-	-	u. } 85
-	-	-	-	-	-	-	-	-	g. } og
-	2	-	2	-	-	-	-	-	f. g. } der-
5	5	3	2	1	1	-	1	-	u. } uopg.
1	1	-	1	1	-	-	-	-	g. } Al-
-	1	-	1	-	-	-	-	-	f. g. } der.
2 339	7 282	4 574	2 708	443	2 109	57	233	35	Tils.: Ugifte.
199	852	413	439	72	24	14	11	26	Gift.
5	101	18 590	10 616	8 974	2 238	2 53	28	24	35 Førgifte.
2	23	10	13	2	1	-	2	-	Uopgivet.
2 641	9 747	5 613	4 134	755	2 187	99	270	96	Ialt.

Tabel 2 (Forts.). Tilstedeværende Personer over 15 Aar

Alder, Fødselsaar og ægteskabelig Stilling.		3. Detaillerede Livs-							
		F. Arb. og andre i lign. underordnet Stilling (Forts.).						I. Privat	
		V. Ved husligt Arbejde samt Erhverv og Arbejde af ubestemt eller ikke nærmere betegnet Art.							
		Hjemmeværende Døtre og Slægtninge samt Selskabsdamer:			Tjenere.	Andre Husarbejdere.	Dagarbejdere, Indrøster og andre Arbejdere uden nærmere Betegnelse.	Studerende og andre Elever.	Andre, af Gaardbrugere, Selveiere.
hos Gaardbrugere (incl. Leil. og Forp.).	hos Husmænd med Jord.	hos Andre.							
		273	274	275	276	277	278	279	280
<b>I. Riget.</b>									
15—20	{ Ugifte ...	12 599	1 998	14 856	21 485	183	157	4 847	344
	{ Gifte ....	52	9	26	16	1	3	-	-
1875—1871.	{ Før Gifte <sup>2)</sup>	-	-	1	-	-	-	-	-
20—25	{ Ugifte ...	6 623	983	6 788	17 564	238	211	333	240
	{ Gifte ....	417	68	197	86	11	12	-	4
1870—1866.	{ Før Gifte	1 15	7	21	11	7	5	-	1
25—30	{ Ugifte ...	3 206	646	3 176	9 478	269	238	73	145
	{ Gifte ....	540	116	199	86	26	31	2	8
1865—1861.	{ Før Gifte	46	9	33	52	32	1 22	3	3
30—35	{ Ugifte ...	1 540	385	1 654	4 653	274	214	15	109
	{ Gifte ....	320	74	137	53	35	40	-	5
1860—1856.	{ Før Gifte	57	18	3 50	5 74	1 49	1 44	-	3
35—40	{ Ugifte ...	834	249	967	2 656	247	198	4	72
	{ Gifte ....	151	46	57	49	63	62	-	7
1855—1851.	{ Før Gifte	29	1 21	1 55	2 101	3 115	89	-	1
40—45	{ Ugifte ...	493	130	606	1 656	238	182	-	56
	{ Gifte ....	66	21	35	39	77	51	-	19
1850—1846.	{ Før Gifte	1 36	11	1 62	2 115	1 133	131	-	1
45—50	{ Ugifte ...	337	91	418	1 248	225	169	-	39
	{ Gifte ....	31	7	24	27	73	58	-	11
1845—1841.	{ Før Gifte	39	7	76	143	181	2 142	-	1 4
50—55	{ Ugifte ...	221	60	325	917	213	161	-	36
	{ Gifte ....	40	3	49	27	48	64	-	18
1840—1836.	{ Før Gifte	2 61	16	1 169	1 146	3 164	2 182	-	13
55—65	{ Ugifte ...	365	62	406	1 125	439	291	-	75
	{ Gifte ....	183	24	181	38	90	88	-	69
1835—1826.	{ Før Gifte	2 338	81	3 878	3 310	421	4 357	-	1 125
65—75	{ Ugifte ...	219	41	236	491	190	137	-	93
	{ Gifte ....	211	48	230	27	26	30	-	114
1825—1816.	{ Før Gifte	528	194	3 1 211	2 263	310	1 218	-	402
75—85	{ Ugifte ...	46	12	63	50	30	13	-	79
	{ Gifte ....	55	12	48	3	5	3	-	57
1815—1806.	{ Før Gifte	277	100	464	56	45	32	-	1 519
85 og derover	{ Ugifte ...	4	1	2	5	-	-	-	17
	{ Gifte ....	5	3	2	-	-	-	-	8
1805 eller tidligere.	{ Før Gifte	54	22	40	4	2	-	-	228
Uopgiven Alder eller Fødselsaar.	{ Ugifte ...	11	-	10	50	2	1	1	2
	{ Gifte ....	1	-	-	1	-	-	-	-
	{ Før Gifte	1	-	2	-	3	1	-	-
<b>Tilsammen:</b>									
Ugifte.....		26 498	4 658	29 507	61 378	2 548	1 972	5 273	1 307
Gifte.....		2 072	431	1 185	452	455	442	2	320
Før Gifte.....		6 1 481	1 486	14 3 062	15 1 275	8 1 462	11 1 223	3 3	3 1 300
Ægtesk. Stilling uopg.		26	4	26	85	22	17	-	13
<b>Ialt</b>		<b>30 077</b>	<b>5 579</b>	<b>33 780</b>	<b>63 190</b>	<b>4 487</b>	<b>3 654</b>	<b>5 278</b>	<b>2 940</b>



## fordelt efter Livsstilling, Alder og ægteskabelig Stilling.

stillinger. b. Kvinder (Forts.).

## G. Personer uden Erhverv.

Forsørgede. der forsørgedes:			2. Offentlig Under- støttede o. l.		3. Diverse.				Alder og ægte- skabelig Stilling.
af Lei- lændinge, Bygsel- mænd, For- pagtere.	af Husmænd med Jord.	af Andre.	Kvinder, der levede af Fattig- under- støttelse.	Hospitals- lemmer m. m.	Omstrei- fere, Tatere.	Løs- gjængere, Land- strygere, Betlere.	Straffanger.	Andre (Tvangs- arbeids- fanger m. m.).	
281	282	283	284	285	286	287	288	289	
40	86	2 168	509	27	8	6	2	9	u. } 15
1	-	1	-	-	6	-	-	-	g. } -20.
-	-	-	1	-	-	-	-	-	f. g. }
13	60	1 410	319	21	8	4	28	26	u. } 20
-	1	10	-	-	11	2	-	-	g. } -25.
-	1	8 18	3	-	-	-	-	-	f. g. }
17	39	690	390	33	9	2	42	17	u. } 25
-	1	20	-	-	14	1	-	-	g. } -30.
-	-	8 24	33	-	-	1	-	1	f. g. }
13	25	416	435	33	4	2	17	10	u. } 30
1	-	22	-	3	9	1	6	-	g. } -35.
-	-	9 43	8 62	2	1	-	1	-	f. g. }
7	15	225	447	19	5	4	15	3	u. } 35
-	-	30	-	4	10	1	3	3	g. } -40.
-	-	6 43	1 127	6	2	-	3	-	f. g. }
4	8	197	456	25	6	1	8	6	u. } 40
-	1	25	-	7	20	5	2	-	g. } -45.
1	1	6 70	2 136	3	3	2	2	2	f. g. }
1	5	140	434	28	1	9	2	2	u. } 45
2	3	29	-	9	11	6	3	1	g. } -50.
2	-	1 127	2 189	15	2	3	2	2	f. g. }
2	5	143	530	35	4	4	1	1	u. } 50
1	4	31	-	7	4	1	-	-	g. } -55.
3	2	8 273	2 203	12	-	2	1	-	f. g. }
4	8	257	1 191	119	3	12	2	-	u. } 55
5	12	133	-	16	8	6	2	1	g. } -65.
15	34	12 1 235	7 881	65	5	7	2	2	f. g. }
9	13	299	1 437	169	4	9	-	1	u. } 65
9	38	154	-	16	7	2	1	-	g. } -75.
43	158	4 2 077	5 2 210	185	4	15	-	1	f. g. }
9	13	153	857	85	1	-	-	-	u. } 75
6	25	75	-	14	-	1	-	1	g. } -85.
42	190	2 1 339	2 2 212	150	2	8	-	-	f. g. }
3	1	24	235	16	-	1	-	-	u. } 85
1	6	10	-	1	-	-	-	-	g. } og
21	81	371	1 844	36	-	-	-	-	f. g. } der-
-	-	1	20	-	6	5	-	-	u. } uopg.
-	-	4	-	-	22	-	-	1	g. } Al-
-	-	3	12	1	4	1	-	-	f. g. } der.
122	278	6 123	7 260	610	59	59	117	75	Tils.:
26	91	544	-	77	122	26	17	7	Ugifte.
127	467	49 5 623	95 6 913	475	22	39	11	8	Giftede.
-	1	38	177	7	50	5	-	1	Før Giftede.
275	837	12 328	14 350	1 169	253	129	145	91	Uopgivet.
									Talt.

Tabel 2 (Forts.). Tilstedeværende Personer over 15 Aar

Alder, Fødselsaar og ægteskabelig Stilling.		1. Hovedgrupper								
		a. Mænd.								
		I. Offentligt Arbejde og privat immaterielt Erhverv.	II. Jordbrug, Fædrift, Skovdrift, Fiskeri.	III. Grube- drift, Berg- værks- drift, Industri.	IV. Handel, Omsæt- ning og Sam- førsel.	V. Hus- ligt Ar- bejde samt Er- hverve af ube- stemt eller ikke nærmere betegnet Art.	VI. Formues- indtægt, Føde- raad, Pension o. l.	VII. Uden Erhverv.	VIII. Uop- givet Er- hverv.	Tilsam- men.
<b>II. Rigets Bygder.</b>		1	2	3	4	5	6	7	8	9
15—20	{ Ugifte . . . . .	283	44 809	9 632	5 293	5 006	69	5 344	4	70 440
fødte	{ Gifte . . . . .	2	98	46	13	7	-	2	1	169
1875—1871.	{ Før Gifte	-	3	-	-	-	-	-	-	3
20—25	{ Ugifte . . . . .	1 025	27 145	8 855	4 679	1 789	80	1 413	8	44 994
fødte	{ Gifte . . . . .	55	3 252	1 513	464	96	8	22	-	5 410
1870—1866.	{ Før Gifte	2	47	25	5	2	2	1	-	84
25—30	{ Ugifte . . . . .	929	14 655	5 039	2 791	763	79	729	3	24 988
fødte	{ Gifte . . . . .	447	11 691	4 550	1 727	209	22	33	3	18 682
1865—1861.	{ Før Gifte	5	201	1 85	1 26	6	2	-	-	2 325
30—35	{ Ugifte . . . . .	455	7 345	2 438	1 381	386	74	527	3	12 609
fødte	{ Gifte . . . . .	784	18 398	5 858	2 627	202	28	45	1	27 943
1863—1856.	{ Før Gifte	1 29	2 415	1 153	2 66	7	1 3	2	-	7 675
35—40	{ Ugifte . . . . .	203	4 349	1 305	736	204	101	425	2	7 325
fødte	{ Gifte . . . . .	807	21 309	5 795	2 806	149	31	64	2	30 963
1855—1851.	{ Før Gifte	28	3 654	1 222	3 118	13	5	4	-	7 1044
40—45	{ Ugifte . . . . .	110	2 933	793	422	150	101	382	1	4 892
fødte	{ Gifte . . . . .	837	20 497	4 737	2 425	132	57	86	1	28 772
1850—1846.	{ Før Gifte	2 37	2 818	4 245	2 116	9	13	1 8	-	11 1246
45—50	{ Ugifte . . . . .	84	2 113	579	257	111	123	319	-	3 586
fødte	{ Gifte . . . . .	769	20 246	4 216	1 934	107	149	84	1	27 506
1845—1841.	{ Før Gifte	40	3 1128	5 252	2 124	15	27	15	-	15 1601
50—55	{ Ugifte . . . . .	50	1 861	526	215	101	195	283	-	3 231
fødte	{ Gifte . . . . .	545	17 734	3 327	1 502	103	353	90	-	23 654
1840—1836.	{ Før Gifte	1 37	3 1296	3 330	4 145	28	2 73	2 23	-	20 1932
55—65	{ Ugifte . . . . .	63	2 772	746	238	158	485	586	2	5 050
fødte	{ Gifte . . . . .	640	33 693	5 396	1 984	228	3 066	375	1	45 383
1835—1826.	{ Før Gifte	2 91	24 3 935	11 880	2 289	3 99	1 807	3 179	-	46 6280
65—75	{ Ugifte . . . . .	21	1 347	379	92	82	555	624	2	3 102
fødte	{ Gifte . . . . .	303	17 978	2 546	705	198	6 666	799	2	29 197
1825—1816.	{ Før Gifte	1 76	9 4 151	9 945	1 210	155	5 2 995	9 770	2	34 9 304
75—85	{ Ugifte . . . . .	2	209	57	10	21	282	343	-	924
fødte	{ Gifte . . . . .	52	3 053	377	85	41	3 185	823	-	7 616
1815—1806.	{ Før Gifte	33	3 1381	2 260	1 55	70	4 3 048	4 1 308	-	14 6 155
85 og derover	{ Ugifte . . . . .	-	13	2	-	-	41	61	-	117
fødte	{ Gifte . . . . .	2	188	11	5	2	486	186	-	880
1805 eller tidligere.	{ Før Gifte	1	179	18	2	3	1 025	588	-	1 816
Uopgiven Alder eller Fødselsaar.	{ Ugifte . . . . .	8	73	59	28	12	3	46	8	237
	{ Gifte . . . . .	6	91	35	25	3	4	20	2	186
	{ Før Gifte	2	16	7	6	2	11	9	-	53
Tilsammen:										
Ugifte . . . . .		3 233	109 624	30 410	16 142	8 783	2 188	11 082	33	181 495
Gifte . . . . .		5 249	168 228	38 407	16 302	1 477	14 055	2 629	14	246 361
Før Gifte . . . . .		7 381	59 14 224	37 3 422	18 1 162	3 409	13 8 011	19 2 907	2	1530 518
Ægtesk. Stilling uopg.		13	300	152	82	31	59	228	28	893
Ialt		8 876	292 376	72 391	33 688	10 700	24 313	16 846	77	459 267

1) Se Side 2, Note 2.

fordelt efter Livsstilling, Alder og ægteskabelig Stilling.

af Livserhverv.

b. Kvinder.									Alder og ægteskabelig Stilling.
I. Offentligt Arbejde og privat immaterielt Erhverv.	II. Jordbrug, Fædrift, Skovdrift, Fiskeri.	III. Grube- drift, Berg- værksdrift, Industri.	IV. Handel, Omsætning og Sam- færsel.	V. Husligt Arbejde samt Er- hverv og Arbejde af ube- stemt eller ikke nærmere betegnet Art.	VI. Formues- indtægt, Føderaad, Pension o. l.	VII. Uden Erhverv.	VIII. Uopgivet Erhverv.	Tilsammen.	
10	11	12	13	14	15	16	17	18	
180	23 868	2 727	375	38 122	84	3 646	27	69 029	u. } 15
-	37	22	-	843	-	7	-	<sup>1)</sup> 909	g. } -20.
-	3	2	-	1	2	1	1	10	f. g.
577	17 013	4 196	452	22 678	109	1 195	21	46 241	u. } 20
8	313	250	9	11 471	3	23	-	12 077	g. } -25.
-	1 52	28	6	1 49	8	7	-	2 150	f. g.
543	9 168	3 258	323	12 384	114	775	7	26 572	u. } 25
53	416	556	16	26 093	5	31	-	27 170	g. } -30.
6	202	116	1 14	1 165	25	24	-	5 552	f. g.
309	5 090	1 975	165	6 927	135	676	5	15 282	u. } 30
93	404	558	49	31 157	5	30	-	32 296	g. } -35.
20	4 502	5 230	40	5 272	67	1 49	1 2	1 182	f. g.
149	3 481	1 391	111	4 489	134	550	2	10 257	u. } 35
96	358	551	45	32 525	11	32	-	33 618	g. } -40.
1 19	1 916	5 318	1 60	3 356	97	72	-	1 838	f. g.
127	2 409	1 099	84	3 121	158	528	1	7 527	u. } 40
86	277	440	40	28 912	10	53	-	29 818	g. } -45.
2 22	6 1310	3 391	3 77	4 436	1 128	1 91	-	2 455	f. g.
62	1 854	875	67	2 432	192	456	-	5 938	u. } 45
76	264	481	52	26 215	38	52	-	27 178	g. } -50.
16	7 1752	4 520	1 106	3 586	3 277	3 146	1	21 3 404	f. g.
47	1 445	852	61	1 947	227	537	2	5 118	u. } 50
56	231	338	40	21 725	106	43	-	22 539	g. } -55.
24	6 2 134	3 549	1 98	7 693	3 652	2 211	3	22 4 364	f. g.
53	1 935	1 455	100	2 790	566	1 186	1	8 086	u. } 55
73	328	626	61	37 019	840	184	-	39 131	g. } --65.
2 56	8 4 809	5 1 450	1 156	10 2 256	8 3 577	4 1 135	5	38 13 444	f. g.
26	784	864	38	1 294	582	1 417	1	5 006	u. } 65
30	161	321	31	19 821	1 387	276	-	22 027	g. } -75.
54	1 3 287	2 1 435	112	4 2 398	9 7 443	4 2 956	1 3	21 17 688	f. g.
4	93	170	14	208	265	908	-	1 662	u. } 75
3	21	40	2	4 247	455	149	-	4 917	g. } -85.
5	1 969	429	35	1 857	3 5 753	4 3 210	-	9 11 258	f. g.
-	1	4	-	14	54	239	-	312	u. } 85
-	2	1	-	354	75	23	-	455	g. } og
1	107	30	2	113	1 786	1 1 283	-	1 3 322	f. g. } der.
7	40	18	1	62	5	31	10	174	u. } uopg.
1	3	7	2	283	2	25	-	323	g. } Al-
-	4	6	1	7	16	18	2	54	f. g. } der.
2 084	67 181	18 884	1 791	96 418	2 625	12 144	77	201 204	Tils.: Ugifte.
575	2 815	4 191	347	240 665	2 937	928	-	<sup>1)</sup> 252 458	Gifte.
5 223	35 16 047	30 5 504	8 707	39 8 189	27 19 831	20 9 203	2 17	166 59 721	Før Gifte.
3	104	107	2	173	52	241	10	692	Uopgivet.
2 885	86 147	28 686	2 847	345 445	25 445	22 516	104	<sup>1)</sup> 514 075	Ialt.

Tabel 2 (Forts.). Tilstedeværende Personer over 15 Aar

Alder, Fødselsaar og ægteskabelig Stilling.		2. Hovedgrupper								Tilsammen.					
		a. Mænd.													
		A. Embedsmænd.	B. Bestillingsmænd (ved immateriel Virksomhed).	C. Private selvstændige Erhvervsdrivende.	D. Mænd, der leve af Formuesindtægt, Føderaad, Pension o. l.	E. Betj. ved den priv. Næringsdrift, ved priv. imm. Virksomhed samt ved de off. Arb. m. m.	F. Arbejdere og andre i lignende underordnet Stilling.	G. Mænd uden Erhverv.	H. Uopgiven Livsstilling.						
<b>II. Rigets Bygder.</b>		1	2	3	4	5	6	7	8	9					
15—20 fødte	{ Ugifte . . . . . Gifte . . . . . Før Gifte	-	60	1 806	69	1 168	61 989	5 344	4	70 440					
1875—1871.		-	-	41	-	4	121	2	1	169					
20—25 fødte	{ Ugifte . . . . . Gifte . . . . . Før Gifte	13	536	6 116	80	1 842	34 986	1 413	8	44 994					
1870—1866.		-	40	2 164	8	143	3 033	22	-	5 410					
25—30 fødte	{ Ugifte . . . . . Gifte . . . . . Før Gifte	43	664	6 787	79	1 418	15 265	729	3	24 988					
1865—1861.		15	358	9 643	22	755	7 853	33	3	18 682					
30—35 fødte	{ Ugifte . . . . . Gifte . . . . . Før Gifte	32	321	4 297	74	805	6 550	527	3	12 609					
1860—1856.		39	646	16 103	28	1 310	9 771	45	1	27 943					
35—40 fødte	{ Ugifte . . . . . Gifte . . . . . Før Gifte	19	123	2 633	101	408	3 564	425	2	7 325					
1855—1851.		106	597	19 167	31	1 419	9 577	64	2	30 963					
40—45 fødte	{ Ugifte . . . . . Gifte . . . . . Før Gifte	3	21	2 594	5	53	364	4	-	7 1044					
1850—1846.		17	57	1 949	101	242	2 143	382	1	4 892					
45—50 fødte	{ Ugifte . . . . . Gifte . . . . . Før Gifte	151	592	18 327	57	1 289	8 269	86	1	28 772					
1845—1841.		4	29	5 715	13	2 60	3 417	1	8	11 1246					
50—55 fødte	{ Ugifte . . . . . Gifte . . . . . Før Gifte	11	50	1 439	123	157	1 437	319	-	3 586					
1845—1841.		125	584	17 894	149	1 042	7 627	84	1	27 506					
55—60 fødte	{ Ugifte . . . . . Gifte . . . . . Før Gifte	4	30	11 999	27	2 57	2 469	15	-	15 1601					
1840—1836.		13	25	1 304	195	98	1 313	283	-	3 231					
60—65 fødte	{ Ugifte . . . . . Gifte . . . . . Før Gifte	91	394	15 541	353	751	6 434	90	-	23 654					
1835—1826.		1	8	23	6 1 168	2	73	56	9	581	2	23	-	20	1 932
65—70 fødte	{ Ugifte . . . . . Gifte . . . . . Før Gifte	9	30	1 939	485	100	1 899	586	2	5 050					
1835—1826.		124	410	27 462	3 066	923	13 022	375	1	45 383					
70—75 fødte	{ Ugifte . . . . . Gifte . . . . . Før Gifte	11	1 53	24 3 201	1 807	1	140	16	1 889	3	179	-	46	6 280	
75—80 fødte	{ Ugifte . . . . . Gifte . . . . . Før Gifte	3	3	959	555	43	913	624	2	3 102					
1825—1816.		71	170	12 937	6 666	269	8 283	799	2	29 197					
80—85 fødte	{ Ugifte . . . . . Gifte . . . . . Før Gifte	14	1 40	12 2 996	5 2 995	100	7 2 387	9 770	2	84 9 304					
1815—1806.		2	-	156	282	3	138	343	-	924					
85 og derover fødte	{ Ugifte . . . . . Gifte . . . . . Før Gifte	8	32	2 031	3 185	23	1 514	823	-	7 616					
1805 eller tidligere.		6	13	4 935	4 3 048	16	2 829	4 1 308	-	14 6 155					
Uopgiven Alder eller Fødselsaar.	{ Ugifte . . . . . Gifte . . . . . Før Gifte	-	1	74	3	10	95	46	8	237					
		-	-	95	4	16	49	20	2	186					
		-	-	13	11	4	16	9	-	53					
<b>Tilsammen:</b>		162	1 870	29 518	2 188	6 294	130 348	11 082	33	181 495					
Ugifte . . . . .		730	3 823	141 522	14 055	7 947	75 641	2 629	14	246 361					
Gifte . . . . .		1 52	2 235	68 11 298	18 8 011	9 541	44 7 472	19 2 907	2	156 30 518					
Før Gifte . . . . .		-	6	247	59	23	302	228	28	893					
Ægtesk. Stilling uopg.															
Ialt		944	5 934	182 585	24 313	14 805	213 763	16 846	77	459 267					

fordelt efter Livsstilling, Alder og ægteskabelig Stilling.

af Livsstillinger.

b. Kvinder.								Alder og ægteskabelig Stilling.
B. Bestillings- mænd (ved immateriel Virksomhed).	C. Private selvstændige Er- hvervs- drivende.	D. Kvinder, der leve af Formues- indtægt, Føderaad, Pension o. l.	E. Betj. ved den priv. Nærings- drift, ved priv. imm. Virksom- hed samt ved de off. Arb. m. m.	F. Arbejdere og andre i lignende under- ordnet Stil- ling.	G. Kvinder uden Erhverv.	H. Uopgivet Livsstilling.	Tilsammen.	
10	11	12	13	14	15	16	17	
39	665	84	979	63 589	3 646	27	69 029	u. } 15
-	750	-	5	147	7	-	909	g. } -20.
-	-	2	1	5	1	1	10	f. g. }
239	2 822	109	1 715	40 140	1 195	21	46 241	u. } 20
8	10 853	3	40	1 150	23	-	12 077	g. } -25.
-	57	8	1	77	7	-	150	f. g. }
297	2 548	114	1 575	21 256	775	7	26 572	u. } 25
48	25 463	5	92	1 531	31	-	27 170	g. } -30.
3	202	25	17	281	24	-	552	f. g. }
175	1 606	135	1 225	11 460	676	5	15 282	u. } 30
83	30 982	5	96	1 100	30	-	32 296	g. } -35.
8	508	67	66	482	49	1 2	1 182	f. g. }
77	1 245	134	949	7 300	550	2	10 257	u. } 35
81	32 627	11	89	778	32	-	33 618	g. } -40.
9	868	97	77	715	72	-	1 838	f. g. }
57	1 063	158	786	4 934	528	1	7 527	u. } 40
73	29 061	10	47	574	53	-	29 818	g. } -45.
7	1 202	128	101	926	91	-	2 455	f. g. }
22	959	192	654	3 655	456	-	5 938	u. } 45
64	26 490	38	50	484	52	-	27 178	g. } -50.
5	1 615	277	159	1 201	146	1	3 404	f. g. }
15	893	227	546	2 898	537	2	5 118	u. } 50
45	21 853	106	36	456	43	-	22 539	g. } -55.
9	1 912	652	186	1 391	211	3	4 364	f. g. }
8	1 646	566	678	4 001	1 186	1	8 086	u. } 55
49	37 032	840	85	941	184	-	39 131	g. } -65.
1 14	4 200	3 577	475	4 038	1 135	5	13 444	f. g. }
2	1 011	582	220	1 773	1 417	1	5 006	u. } 65
15	19 587	1 387	59	703	276	-	22 027	g. } -75.
13	3 131	7 443	317	3 825	2 956	1 3	17 688	f. g. }
2	204	265	28	255	908	-	1 662	u. } 75
2	4 170	455	2	139	149	-	4 917	g. } -85.
2	926	5 753	60	1 307	3 210	-	11 258	f. g. }
-	5	54	3	11	239	-	312	u. } 85
-	345	75	-	12	23	-	455	g. } og
-	80	1 786	3	170	1 283	-	3 322	f. g. } der-
4	7	5	8	109	31	10	174	u. } uopg.
1	288	2	-	7	25	-	323	g. } Al-
-	7	16	1	10	18	2	54	f. g. } der.
937	14 674	2 625	9 366	161 381	12 144	77	201 204	Tils.: Ugifte.
469	239 501	2 937	601	8 022	928	-	252 458	Giftede.
1 70	14 708	19 831	14 464	14 428	9 203	17	59 721	Før Giftede.
-	100	52	29	260	241	10	692	Uopgivet.
1 476	268 983	25 445	11 460	184 091	22 516	104	514 075	Ialt.

Tabel 2 (Forts.). Tilstedeværende Personer over 15 Aar

Alder, Fødselsaar og ægteskabelig Stilling.	3. Detaillerede Livs-											
	A. Embedsmænd.						B. Bestillingsmænd (ved immateriel Virksomhed).					
	Ved den civile Administration, Domstolene m. m.	Ved Armeen, Udskrivningen, Intendanturen m. m.	Ved Marinen.	Ved Sundhedsvæsenet.	Ved Undervisningen.	Ved Kirken.	Ved den civile Administration, Domstolene m. m.	Ved Armeen, Udskrivningen, Intendanturen m. m.	Ved Marinen.	Ved Sundhedsvæsenet.	Ved Undervisningen.	Ved kirkelige, religiøse og moralske Anliggender.
<b>II. Rígets Bygder.</b>	1	2	3	4	5	6	7	8	9	10	11	12
15—20 fødte							42	2	1		14	1
1875—1871. Født												
20—25 fødte		10	3				107	80	11	1	330	7
1870—1866. Født							5	6		1	27	1
25—30 fødte	4	25	1	1		12	121	146	3	18	364	12
1865—1861. Født	1	7				7	41	80	2	9	216	10
30—35 fødte	3	13		1		15	59	68		8	179	7
1860—1856. Født	1	4		3	1	30	74	114	1	20	411	26
35—40 fødte	2	6		2	2	7	30	10		9	68	6
1855—1851. Født	3	7	1	11	4	80	99	113		17	342	26
40—45 fødte	1	3		3	1	9	14	7			36	
1850—1846. Født	12	15	3	31	4	86	118	71	1	8	357	37
45—50 fødte	1	3		3		4	9	1		2	36	2
1845—1841. Født	7	20	1	22	3	72	107	58	2	15	358	44
50—55 fødte	3	1	1		3	5	7			1	16	1
1840—1836. Født	25	13		11	2	40	90	29		8	228	39
55—65 fødte	3	2			1	3	16			1	11	2
1835—1826. Født	27	13	1	11	5	67	138	18	1	7	187	59
65—75 fødte	2					1	1				2	
1825—1816. Født	22	7		8	3	31	89	4		5	38	34
75—85 fødte			1	1								
1815—1806. Født	4	2		1		5	25			1		6
85 og derover fødte												
1805 eller tidligere.								1				
Uopgiven Alder eller Fødselsaar.											1	
<b>Tilsammen:</b>												
Ugifte	19	63	6	11	7	56	406	314	15	40	1 057	38
Gifte	98	88	6	98	22	418	786	493	7	91	2 164	282
Før Gifte	1 12	11		5		24	1 76	1 27		3	102	27
Ægtesk. Stilling uopg.							1	2			3	
<b>Ialt</b>	<b>129</b>	<b>162</b>	<b>12</b>	<b>114</b>	<b>29</b>	<b>498</b>	<b>1 269</b>	<b>836</b>	<b>22</b>	<b>134</b>	<b>3 326</b>	<b>347</b>

fordelt efter Livsstilling, Alder og ægteskabelig Stilling.

stillinger. a. Mænd.

## C. Private selvstændige Erhvervsdrivende.

I. Ved immateriel Virksomhed.				II. Ved Jordbrug, Fædrift, Skovdrift, Fiskeri.								Alder og ægteskabelig Stilling.
Advokater, Sagsførere.	Ved Sundhedsvæsenet.	Ved Undervisningen.	Ved literær og kunstnerisk Virksomhed.	Gaardbrugere, Selveiere.	Leilændinge, Bygsemænd.	Forpagtere.	Andre ved Jordbrug og Fædrift.	Ved Have dyrkning og Gartneri.	Ved anden Landbo næring (Flytlapper m. m.).	Ved Skovdrift og Jagt.	Ved Fiskeri.	
13	14	15	16	17	18	19	20	21	22	23	24	
-	-	11	26	180	4	14	1	-	5	74	998	u. } 15
-	-	-	-	17	-	1	-	-	-	-	16	g. } -20.
-	-	-	-	-	-	-	-	-	-	-	-	f. g. }
1	9	74	29	714	16	43	9	6	6	43	2 764	u. } 20
2	1	2	2	714	35	79	7	1	8	4	813	g. } -25.
-	-	-	-	7	-	2	1	-	-	-	8	f. g. }
22	16	41	27	1 127	33	79	11	6	16	29	2 944	u. } 25
10	18	6	8	3 876	211	331	32	3	9	9	3 147	g. } -30.
-	-	-	-	52	1	2	1	-	-	1	79	f. g. }
13	8	19	18	1 312	24	63	9	2	17	13	1 332	u. } 30
19	13	3	4	8 265	400	529	53	5	21	15	4 014	g. } -35.
2	-	1	1	161	6	8	2	-	2	2	109	f. g. }
10	8	8	10	1 026	15	45	2	3	14	13	676	u. } 55
14	6	2	17	10 870	554	562	51	7	39	22	4 225	g. } -40.
-	-	-	1	305	14	15	1	-	2	1	144	f. g. }
3	6	6	6	874	9	29	2	3	10	13	435	u. } 40
15	14	7	8	11 207	630	468	57	6	44	21	3 393	g. } -45.
-	-	-	1	394	12	17	2	-	4	5	149	f. g. }
2	2	1	4	684	14	21	1	1	6	11	279	u. } 45
2	14	4	4	11 463	674	415	59	11	39	12	3 021	g. } -50.
1	1	1	2	635	22	6	1	-	3	3	194	f. g. }
1	-	3	2	631	8	11	1	2	2	9	245	u. } 50
6	5	6	1	10 298	646	338	52	13	35	12	2 336	g. } -55.
2	-	-	3	713	26	19	5	-	3	3	207	f. g. }
4	7	2	4	976	16	34	6	5	4	18	249	u. } 55
7	14	2	8	18 391	1 287	712	109	12	59	19	3 654	g. } -65.
1	4	-	5	1 954	112	64	11	2	9	8	504	f. g. }
1	1	4	4	443	8	19	2	2	2	9	123	u. } 65
1	8	2	3	8 346	705	442	86	4	30	16	1 588	g. } -75.
-	-	3	1	1 654	101	73	26	1	10	5	449	f. g. }
-	-	-	-	87	-	5	1	1	-	2	9	u. } 75
2	3	-	1	1 228	153	102	20	3	9	3	190	g. } -85.
-	2	-	1	502	55	35	7	-	6	2	106	f. g. }
-	-	-	-	7	1	-	-	-	-	-	-	u. } 85
-	-	-	1	76	12	9	-	-	-	-	8	g. } og
-	-	-	-	61	10	6	5	-	1	-	8	f. g. } der-
-	-	-	3	9	-	-	1	-	-	1	20	u. } uopg.
-	-	-	-	44	3	1	1	-	-	-	25	g. } Al-
-	-	-	-	2	-	-	-	-	-	-	5	f. g. } der.
57	57	169	133	8 070	148	363	46	31	82	235	10 074	Tils.: Ugifte.
78	96	34	57	84 795	5 310	3 989	527	65	293	133	26 430	Gifte.
6	7	5	1 14	25 6 440	1 359	247	62	3	40	30	11 962	Før Gifte.
1	1	-	1	49	-	3	1	-	-	2	103	Uopgivet.
142	161	208	205	99 354	5 817	4 602	636	99	415	400	38 569	Ialt.

Tabel 2 (Forts.). Tilstedeværende Personer over 15 Aar

Alder, Fødselsaar og ægteskabelig Stilling.		3. Detaillerede Livs-										
		C. Private selvstændige										
		III. Ved Grubedrift, Bergværksdrift										
		Af Haandværkerne										
		Grube- eiere, Fabrik- og Brugs- eiere, Værfts- eiere, mindre Fabrikan- ter m. m.	Haand- værkere.	Blik- ken- slag- gere.	Sme- de.	Vogn- magere, Hjul- magere, Slæde- magere.	Far- vere.	Gar- vere.	Sned- kere.	Bød- kere.	Bagere, Kondi- torer.	Skræd- dere.
II. Rigets Bygder.		25	26	27	28	29	30	31	32	33	34	35
15—20	Ugifte . . .	1	315	4	17	1	1	-	45	5	7	53
	fødte	-	5	-	-	-	-	-	2	-	-	1
1875—1871.	Før Gifte	-	-	-	-	-	-	-	-	-	-	-
20—25	Ugifte . . .	14	1 781	15	143	12	3	8	344	30	20	282
	fødte	5	380	9	32	2	1	1	56	5	9	56
1870—1866.	Før Gifte	-	6	-	-	-	-	-	-	-	-	-
25—30	Ugifte . . .	23	1 711	11	138	12	6	16	392	31	23	192
	fødte	29	1 480	18	113	7	18	22	293	29	55	148
1865—1861.	Før Gifte	1	28	-	3	-	-	-	7	-	1	3
30—35	Ugifte . . .	6	1 008	7	63	11	4	12	201	16	12	95
	fødte	41	2 026	30	182	18	13	35	418	26	64	184
1860—1856.	Før Gifte	1	1 60	-	6	-	-	1	11	2	3	12
35—40	Ugifte . . .	21	515	10	43	2	1	10	111	11	8	66
	fødte	60	1 844	26	200	8	23	27	347	46	77	184
1855—1851.	Før Gifte	8	1 66	-	9	2	1	-	20	2	3	6
40—45	Ugifte . . .	9	344	6	33	1	1	3	65	12	2	46
	fødte	59	1 581	24	165	8	19	30	269	34	40	173
1850—1846.	Før Gifte	1	2 91	-	10	-	2	-	19	1	4	12
45—50	Ugifte . . .	9	256	3	21	4	-	4	49	4	2	43
	fødte	56	1 452	13	170	14	13	18	276	36	37	181
1845—1841.	Før Gifte	1	2 93	1	2 10	-	2	1	16	3	1	8
50—55	Ugifte . . .	3	251	2	22	4	-	-	61	6	7	40
	fødte	47	1 176	20	151	9	14	14	212	31	26	159
1840—1836.	Før Gifte	6	2 116	1	11	3	1	2	1 27	-	4	14
55—65	Ugifte . . .	5	401	7	34	4	3	6	81	23	2	68
	fødte	78	2 113	32	257	20	17	14	425	70	37	257
1835—1826.	Før Gifte	11	7 361	8	27	9	2	4	3 73	15	4	3 61
65—75	Ugifte . . .	1	220	2	23	5	-	2	46	14	1	28
	fødte	25	1 068	15	166	14	4	9	203	49	13	142
1825—1816.	Før Gifte	10	4 435	1	7 53	9	3	4	2 113	14	1	40
75—85	Ugifte . . .	-	36	-	2	2	1	1	12	1	-	6
	fødte	3	185	4	27	4	2	1	39	18	2	21
1815—1806.	Før Gifte	4	119	-	15	6	-	2	20	9	-	9
85 og derover	Ugifte . . .	-	-	-	-	-	-	-	-	-	-	-
	fødte	2	5	-	-	-	-	-	1	-	-	1
1805 eller tidligere.	Før Gifte	-	10	1	2	-	-	-	3	1	-	-
Uopgiven	Ugifte . . .	-	22	1	-	-	-	-	2	1	-	2
Alder eller	fødte	3	8	-	2	-	-	-	1	-	-	2
Fødselsaar.	Før Gifte	-	2	-	1	-	-	-	-	-	-	-
Tilsammen:												
Ugifte . . . . .		92	6 860	68	539	58	20	62	1 409	154	84	921
Gifte . . . . .		408	13 323	191	1 465	104	124	171	2 542	344	360	1 509
Før Gifte . . . . .		1 48	19 1 387	1 18	2 147	29	11	14	6 309	47	21	3 165
Ægtesk. Stilling uopg.		-	41	3	2	1	-	-	7	-	1	1
Ialt		548	21 611	280	2 153	192	155	247	4 267	545	466	2 596



fordelt efter Livsstilling, Alder og ægteskabelig Stilling.

stilling. a. Mænd (Forts.).												Alder og ægteskabelig Stilling.			
Erhvervsdrivende (Forts.).															
og Industri.				IV. Ved Handel, Omsætning og Samfærsel.											
var:				Baad- byggere.	Andre Smaa- indus- tridri- vende.	Kjøb- mænd, Gros- serere, Hand- els- mænd.	Land- hand- lere.	Hand- els- karle, Skræp- pekarle, Kræm- mere.	Fæ- hand- lere.	Agenter og andre Mellem- mænd.	Andre ved Handel og Penge- omsæt- ning.				
Skoma- gere.	Tømmer- mestere, Byg- mestere, Tømmer- mænd for egen Regning.	Malere.	Andre.	36	37	38	39	40	41	42	43	44	45	46	47
	143	10	15	14	9	63	6	8	33	21	4	15	u.	} 15 g. } f. g. } -20.	
	1	-	-	1	-	-	-	1	-	1	-	-	g.		
	-	-	-	-	-	-	-	-	-	-	-	-	f. g.		
	702	62	93	67	28	90	42	118	68	121	26	57	u.	} 20 g. } f. g. } -25.	
	148	21	14	26	3	16	10	46	7	4	3	6	g.		
	4	-	1	1	1	-	-	-	-	-	-	-	f. g.		
	592	94	91	113	35	103	73	168	62	124	20	62	u.	} 25 g. } f. g. } -30.	
	538	74	72	93	24	43	58	185	24	34	14	18	g.		
	10	1	1	2	-	2	-	-	-	1	-	1	f. g.		
	371	64	69	83	29	45	33	107	52	79	16	47	u.	} 30 g. } f. g. } -35.	
	673	122	97	164	33	43	83	296	14	46	25	29	g.		
	1	15	4	3	3	1	2	6	3	1	1	2	f. g.		
	147	32	34	40	12	47	29	70	32	53	9	38	u.	} 35 g. } f. g. } -40.	
	533	120	64	189	42	88	87	333	33	36	23	54	g.		
	1	11	7	4	1	2	7	16	1	3	1	1	f. g.		
	102	19	12	42	11	34	21	45	18	26	10	18	u.	} 40 g. } f. g. } -45.	
	495	87	68	169	41	76	85	285	23	29	30	68	g.		
	1	32	2	5	1	4	1	17	-	4	1	3	f. g.		
	75	9	12	30	12	33	11	18	22	14	6	17	u.	} 45 g. } f. g. } -50.	
	403	78	50	163	38	70	65	194	28	24	22	56	g.		
	30	6	2	13	2	2	4	11	1	1	3	3	f. g.		
	55	10	10	34	7	33	14	16	29	8	3	10	u.	} 50 g. } f. g. } -55.	
	307	75	30	128	20	92	70	141	7	8	19	44	g.		
	35	7	1	10	2	8	8	14	5	2	2	8	f. g.		
	83	15	22	53	11	68	16	32	30	15	3	16	u.	} 55 g. } f. g. } -65.	
	526	149	77	232	58	262	81	193	23	18	23	74	g.		
	1	92	24	31	13	45	11	22	2	13	7	12	f. g.		
	52	9	7	31	4	64	6	5	15	8	3	10	u.	} 65 g. } f. g. } -75.	
	256	44	30	123	50	247	34	71	23	4	14	36	g.		
	1	106	19	50	1	125	8	10	1	11	5	12	f. g.		
	4	2	-	5	-	-	-	3	2	-	-	-	u.	} 75 g. } f. g. } -85.	
	38	6	4	19	11	71	3	7	1	-	1	7	g.		
	31	3	6	18	8	58	1	4	4	-	3	1	f. g.		
	-	-	-	-	-	1	-	-	-	-	-	-	u.	} 85 g. } f. g. } over.	
	-	-	1	2	1	1	-	1	-	-	-	1	g.		
	2	-	-	1	1	6	-	-	1	-	-	-	f. g.		
	8	1	3	4	-	4	3	-	9	1	1	-	u.	} uopg. g. } f. g. } Alder.	
	1	-	-	2	1	-	1	2	6	-	-	-	g.		
	1	-	-	-	-	-	1	-	2	-	-	1	f. g.		
	2 334	327	368	516	158	593	254	590	372	470	101	291	Tils.	} Ugifte. Gifte. For Gifte. Uopgivet. Ialt.	
	3 919	776	507	1 311	322	1 009	577	1 755	189	204	174	393	Ugifte.		
	5 369	73	50	2 134	1 45	2 252	1 46	100	4 41	23	19	1 51	Gifte.		
	11	4	3	8	2	5	1	4	21	3	-	6	For Gifte.		
	6 633	1 180	928	1 969	527	1 859	878	2 449	623	700	294	741	Uopgivet.		
													Ialt.		

Tabel 2 (Forts.). Tilstedeværende Personer over 15 Aar

Alder, Fødselsaar og ægteskabelig Stilling.	C. Private selvstændige Erhvervsdrivende (Forts.).						3. Detaillerede Livs-			
	IV. Ved Handel, Omsætning og Samfærsel (Forts.).						D. Mænd, der leve af Forføderaad, Pen-			
	Herbergerere, Spiseværtter m. m.	Vognmænd.	Stationsholdere, Fragtkjørere m. m.	Skibsredere m. m.	Jægteiere, Fragtemænd.	Baadmænd, Færgemænd.	Godseiere, Rentener, Kapitalister.	Huseiere, uden anden opgiven Stilling.	Forhenværende Embedsmænd.	Forhenværende Bestillingsmænd.
<b>H. Rigets Bygder.</b>	48	49	50	51	52	53	54	55	56	57
15—20 fødte	-	9	1	2	2	4	54	-	-	-
1875—1871. Født	-	-	-	-	-	-	-	-	-	-
20—25 fødte	1	12	9	1	28	6	51	-	-	-
1870—1866. Født	3	4	4	-	5	-	3	1	-	-
25—30 fødte	5	9	11	1	27	2	51	1	-	3
1865—1861. Født	8	9	23	2	24	8	17	2	-	-
30—35 fødte	2	9	11	1	22	-	40	-	-	1
1860—1856. Født	18	17	39	2	43	7	16	-	-	1
35—40 fødte	4	5	6	2	5	5	56	2	-	1
1855—1851. Født	21	23	63	8	71	12	14	1	1	-
40—45 fødte	2	1	4	3	6	1	45	4	1	4
1850—1846. Født	17	35	49	13	56	10	17	-	2	1
45—50 fødte	3	2	4	2	2	2	64	3	-	3
1845—1841. Født	16	24	46	28	47	10	16	2	2	6
50—55 fødte	2	-	2	7	4	-	88	3	-	4
1840—1836. Født	21	20	41	33	41	13	30	5	2	8
55—65 fødte	2	5	2	4	3	1	193	3	3	6
1835—1826. Født	25	32	48	70	60	30	76	20	1	20
65—75 fødte	3	2	3	11	3	7	48	3	-	5
1825—1816. Født	-	-	-	4	-	1	184	3	2	13
75—85 fødte	11	9	26	49	27	12	125	37	13	46
1815—1806. Født	3	1	4	18	8	2	189	12	6	18
85 og derover fødte	-	-	-	1	-	-	86	1	2	4
1805 eller tidligere. Født	-	-	-	2	19	3	97	11	8	27
Uopgven Alder eller Fødselsaar.	-	-	-	10	-	-	174	8	8	27
Uopgven Alder eller Fødselsaar.	-	-	-	-	-	-	8	1	-	1
Uopgven Alder eller Fødselsaar.	-	-	-	-	-	-	7	1	1	3
Uopgven Alder eller Fødselsaar.	-	-	-	1	-	-	50	5	4	5
Uopgven Alder eller Fødselsaar.	-	-	-	-	-	-	2	-	-	-
Uopgven Alder eller Fødselsaar.	-	-	-	-	-	-	-	-	-	-
Uopgven Alder eller Fødselsaar.	-	-	-	-	-	-	1	-	-	-
<b>Tilsammen:</b>										
Ugifte	21	52	50	28	99	22	922	21	8	40
Gifte	140	173	341	224	377	106	418	80	30	112
Født	10	12	13	45	19	12	491	32	19	56
Ægtesk. Stilling uopg.	1	-	2	-	-	-	9	1	-	-
<b>Ialt</b>	<b>172</b>	<b>237</b>	<b>406</b>	<b>297</b>	<b>495</b>	<b>140</b>	<b>1 840</b>	<b>134</b>	<b>57</b>	<b>208</b>



Tabel 2 (Forts.). Tilstedeværende Personer over 15 Aar

Alder, Fødselsaar og ægteskabelig Stilling		3. Detaillerede Livs-										
		E. Betjente ved den private Næringsdrift, ved										
		III. Ved Grubedr., Bergværksdr., Industri.										
	Best., Ing. Værksm. o. l. ved Grubedrift, Fabrikdrift, de off. Arb. m. m.	Kontorfuldm., Kontorister o. l. ved Grubedr., Fabrikdr., de off. Arb. m. m.	Arb. form. og Opsynsm. v. Bergværks- og Grubedr.	Arb. form. og Opsynsm. v. Fabrikdr., Stenbrud m. m.	Arb. form. og Opsynsm. v. de off. Arb. m. m.	Best. og Bedj. v. Høandværks- og Smaaindustri.	Bestyrere og Kontorchefer ved Handel og Pengeomsætning.	Handelsfuldm., Handelsbetiente, Handelskontorister.	Arbejdsformænd og Opsynsmænd ved Handel.	Andre Betjente ved Handel og Pengeomsætning.	Priv. Bedj. v. Herberg og Bøværkn. samt v. Landtransp.	
II. Rigets Bygder.	69	70	71	72	73	74	75	76	77	78	79	
15—20	Ugifte ....	16	31	1	2	1	5	1	718	1	40	1
født	Gifte .....	1	1	-	-	-	-	-	1	-	-	-
	Før Gifte	-	-	-	-	-	-	-	-	-	-	-
1875—1871.	Ugifte ....	91	37	1	9	2	31	19	590	5	57	2
født	Gifte .....	15	1	-	3	2	9	2	14	-	2	-
	Før Gifte	-	-	-	-	-	-	-	1	-	-	-
1870—1866.	Ugifte ....	73	28	3	11	12	17	26	269	4	49	6
født	Gifte .....	99	9	6	26	14	19	17	62	2	14	2
	Før Gifte	3	1	-	1	1	-	1	1	1	-	-
1865—1861.	Ugifte ....	59	11	2	14	8	11	13	117	1	28	1
født	Gifte .....	180	25	10	68	24	24	21	62	7	35	1
	Før Gifte	1	-	-	1	-	1	-	5	-	1	-
1860—1856.	Ugifte ....	30	1	-	6	7	4	5	45	1	12	-
født	Gifte .....	189	13	12	59	34	26	29	56	7	25	-
	Før Gifte	5	-	-	1	1	-	1	5	-	1	-
1855—1851.	Ugifte ....	11	-	1	3	6	1	4	22	-	8	-
født	Gifte .....	148	19	14	65	36	22	17	45	5	29	2
	Før Gifte	5	-	1	-	1	1	2	-	-	1	-
1850—1846.	Ugifte ....	9	1	-	1	5	1	1	15	1	7	-
født	Gifte .....	132	12	15	49	36	17	19	19	9	24	2
	Før Gifte	7	-	1	2	1	1	4	-	-	1	-
1845—1841.	Ugifte ....	9	3	-	1	3	2	2	13	1	3	-
født	Gifte .....	110	4	6	40	22	17	13	12	7	14	-
	Før Gifte	4	-	3	2	1	1	1	-	-	3	-
1840—1836.	Ugifte ....	12	1	2	3	2	2	5	-	-	7	-
født	Gifte .....	144	8	9	47	20	17	11	8	14	23	1
	Før Gifte	16	-	3	3	1	4	1	4	2	7	-
1835—1826.	Ugifte ....	2	3	-	1	-	1	-	3	-	2	-
født	Gifte .....	35	5	1	16	4	5	2	5	4	7	-
	Før Gifte	11	1	1	4	2	-	3	2	1	5	-
1825—1816.	Ugifte ....	1	-	-	-	-	-	-	-	-	-	-
født	Gifte .....	2	-	1	-	-	1	-	1	1	-	-
	Før Gifte	2	-	1	-	-	-	-	-	-	3	-
1815—1806.	Ugifte ....	-	-	-	-	-	-	-	-	-	-	-
født	Gifte .....	-	-	-	-	-	-	-	-	-	-	-
	Før Gifte	-	-	-	-	-	-	-	-	-	-	-
85 og derover	Ugifte ....	-	-	-	-	-	-	-	-	-	-	-
født	Gifte .....	-	-	-	-	-	-	-	-	-	-	-
	Før Gifte	-	-	-	-	-	-	-	-	-	-	-
1805 eller tidligere.	Ugifte ....	1	-	-	-	-	-	-	-	-	2	-
Uopgiven	Gifte .....	-	-	-	-	-	-	-	-	-	-	-
	Før Gifte	-	-	-	-	-	-	-	-	-	-	-
Alder eller Fødselsaar.	Ugifte ....	1	-	-	-	-	-	-	-	-	2	-
	Gifte .....	-	-	-	1	1	-	-	-	-	-	-
Før Gifte	-	-	-	-	-	-	-	2	-	-	-	
Tilsammen:												
Ugifte .....	314	116	10	51	46	73	73	1 797	14	215	10	
Gifte .....	1 055	97	74	374	193	157	131	285	56	173	8	
Før Gifte .....	54	2	10	14	8	8	13	20	4	1 25	-	
Ægtesk. Stilling uopg.	-	-	1	-	-	1	-	1	-	4	-	
Ialt	1 423	215	95	439	247	239	217	2 103	74	417	18	

fordelt efter Livsstilling, Alder og ægteskabelig Stilling.

stillinger. a. Mænd (Forts.).

privat immateriel Virksomhed, ved de offentlige Arbejder m. m. (Forts.).

IV. Ved Handel, Omsætning og Samfærsel.

IV. Ved Handel, Omsætning og Samfærsel.													V.	Alder og ægteskabelig Stilling.
Driftsbest., Kontorchefer, Stationsm. m. m. ved Jernbane-drift.	Lokomotivførere, Konduktører.	Stationskontorister og Jernbanetelegrafister.	Expeditører, Vognskrivere, Pakhusførere og i. v. Jernbanedrift.	Skibsførere.	Jægtførere.	Styrmænd.	Dampskibs-maskinister.	Andre Bejente ved Søfart.	Lodsoldermand, Lødse, Kjendtmænd.	Andre Bejente ved Lødsv. samt Bef. v. Havne og Fyrv.	Bejente ved Fierding, Søkning o. l.	Bestillingsm. og Bejente ved Post, Telegraf, Telefoner.	Ved husligt eller ikke nærmere betegnet Arbejde.	
80	81	82	83	84	85	86	87	88	89	90	91	92	93	
1	-	25	1	-	9	19	1	7	1	1	1	28	4	u. } 15
-	-	-	-	-	-	-	-	-	-	-	-	-	-	g. } -20.
-	-	-	-	-	-	-	-	-	-	-	-	-	-	f. g. }
-	1	52	3	10	51	230	21	7	4	-	3	32	7	u. } 20
-	-	11	-	3	7	25	6	-	1	-	-	-	-	g. } -25.
-	-	-	-	-	-	-	-	-	-	-	-	-	-	f. g. }
1	7	32	-	45	57	209	14	9	12	2	2	17	6	u. } 25
3	7	24	3	54	55	108	16	5	8	2	2	12	1	g. } -30.
-	1	1	-	1	2	2	-	-	-	-	-	-	-	f. g. }
7	2	10	1	56	52	101	8	2	6	2	3	13	4	u. } 30
17	19	19	18	164	100	197	31	7	34	4	8	22	1	g. } -35.
1	-	1	1	1	1	4	1	-	1	-	-	2	-	f. g. }
2	4	3	-	48	23	42	1	3	5	3	2	4	-	u. } 35
36	19	11	51	227	139	143	27	6	37	9	7	28	-	g. } -40.
1	1	-	1	10	1	7	1	1	2	-	-	1	-	f. g. }
2	2	1	2	27	18	17	2	1	-	2	-	3	2	u. } 40
42	10	8	43	218	117	101	17	9	58	13	13	26	2	g. } -45.
2	1	1	2	14	2	8	-	1	3	1	-	1	-	f. g. }
-	-	1	-	7	12	5	1	1	4	-	1	6	2	u. } 45
36	6	3	35	174	89	63	21	7	61	22	11	21	1	g. } -50.
1	1	-	1	7	4	5	2	-	2	1	-	1	-	f. g. }
-	-	-	-	7	5	2	-	2	2	3	3	4	1	u. } 50
19	6	1	32	103	75	40	13	2	46	31	8	15	-	g. } -55.
-	-	-	2	10	9	6	-	-	1	1	-	-	-	f. g. }
-	-	-	-	4	4	2	-	-	4	1	2	3	1	u. } 55
26	4	-	31	83	80	33	6	6	66	50	16	39	1	g. } -65.
1	-	1	2	10	10	3	-	1	9	10	3	4	-	f. g. }
-	-	-	1	1	2	1	-	-	2	1	-	2	-	u. } 65
8	2	1	11	17	19	4	1	-	14	19	6	12	2	g. } -75.
-	-	-	1	9	5	-	-	-	4	7	2	6	1	f. g. }
-	-	-	-	-	-	-	-	-	2	4	2	1	-	u. } 75
-	-	-	-	2	2	-	-	-	-	2	-	-	1	g. } -85.
-	-	-	-	-	-	-	-	-	-	-	-	-	-	f. g. }
-	-	-	-	1	-	-	-	-	-	-	-	2	-	u. } 85
-	-	-	-	-	-	-	-	-	-	-	-	-	-	g. } og
-	-	-	-	-	-	-	-	-	-	-	-	-	-	f. g. } der-
-	-	-	-	-	1	2	-	-	-	-	-	1	-	u. } uopg.
-	1	-	-	2	-	1	1	-	1	-	-	1	-	g. } Alder.
-	-	-	-	-	-	-	-	-	-	-	-	-	-	f. g. } der.
13	9	124	8	205	234	630	48	32	40	15	17	113	27	Tils.: Ugifte.
187	74	78	224	1 046	682	715	139	42	328	154	73	179	8	Gift.
6	4	4	1 11	64	1 37	1 35	1	4	3	22	22	5	2	Før Gift.
-	-	-	-	2	2	1	3	-	1	1	-	3	3	Uopgivet.
206	87	206	243	1 317	955	1 381	194	77	391	191	95	310	37	Ialt.

Tabel 2 (Forts.). Tilstedeværende Personer over 15 Aar

Alder, Fødselsaar og ægteskabelig Stilling.		3. Detaillerede Livs-								
		F. Arbejdere og andre i								
		I. Ved immateriel Virksomhed.				II. Ved Jordbrug,				
		Ved Armeen, Udskrivningen og Intendanturen.	Ved Sundheds-væsenet.	Ved kirkelige, religiøse og moralske Anliggender.	Ved anden immateriel Virksomhed. <sup>1)</sup>	Husmænd med Jord.	Hjemmевærende Sønner og Slægtninge, sysselsatte ved Jordbrug og Fædrift:			Tjenere sysselsatte ved Jordbrug.
					hos Gaardbrugere, Selveiere.	hos Husmænd med Jord.	hos Andre.			
II. Rigets Bygder.	94	95	96	97	98	99	100	101	102	
15—20	Ugifte . . . . .	140	1	1	24	9	16 455	2 028	3 240	9 274
født	Gifte . . . . .	2	-	-	-	1	21	4	2	8
	Før Gifte	-	-	-	-	-	-	-	-	-
1875—1871.	Ugifte . . . . .	237	23	1	23	44	8 230	798	1 076	5 007
født	Gifte . . . . .	4	1	1	-	225	259	38	45	113
	Før Gifte	1	-	-	-	-	11	-	-	3
1870—1866.	Ugifte . . . . .	14	24	-	9	50	3 803	371	472	2 015
født	Gifte . . . . .	6	4	3	4	995	594	88	83	146
	Før Gifte	-	-	-	-	9	18	1	4	9
1865—1861.	Ugifte . . . . .	2	7	-	2	55	1 598	175	201	794
født	Gifte . . . . .	11	9	4	2	1 889	467	86	69	82
	Før Gifte	-	-	-	-	20	20	2	5	16
1860—1856.	Ugifte . . . . .	2	2	2	5	66	840	102	64	408
født	Gifte . . . . .	2	11	7	6	2 394	250	58	33	50
	Før Gifte	-	-	-	1	38	19	3	3	12
1855—1851.	Ugifte . . . . .	-	2	1	1	48	384	50	49	306
født	Gifte . . . . .	6	10	12	4	2 519	111	29	14	30
	Før Gifte	-	2	-	-	60	9	5	3	24
1850—1846.	Ugifte . . . . .	1	-	-	2	54	195	22	26	232
født	Gifte . . . . .	2	5	10	3	2 701	37	18	12	40
	Før Gifte	-	1	-	-	68	12	2	1	26
1845—1841.	Ugifte . . . . .	-	1	1	-	53	127	16	26	223
født	Gifte . . . . .	1	6	14	6	2 433	31	4	5	28
	Før Gifte	-	-	-	-	102	11	-	1	34
1840—1836.	Ugifte . . . . .	-	1	5	-	100	166	21	24	308
født	Gifte . . . . .	10	4	37	4	5 992	112	17	21	64
	Før Gifte	-	2	11	-	443	52	9	1	20
1835—1826.	Ugifte . . . . .	-	1	2	1	51	91	7	17	140
født	Gifte . . . . .	2	5	33	4	4 198	114	26	60	31
	Før Gifte	1	2	11	2	618	135	26	64	76
1825—1816.	Ugifte . . . . .	-	-	-	-	6	13	1	2	15
født	Gifte . . . . .	-	1	4	-	875	24	7	11	1
	Før Gifte	-	-	10	1	291	46	18	17	18
1815—1806.	Ugifte . . . . .	-	-	-	-	2	-	-	-	1
født	Gifte . . . . .	-	-	1	-	59	-	2	-	-
	Før Gifte	-	-	-	-	60	3	-	2	1
1805 eller tidligere.	Ugifte . . . . .	1	-	-	-	-	5	2	1	14
Uopgiven Alder eller Fødselsaar.	Gifte . . . . .	-	1	-	-	7	1	-	-	-
	Før Gifte	-	-	-	-	4	-	-	-	-
Tilsammen:										
Ugifte . . . . .	397	62	13	67	538	31 907	3 593	5 198	18 737	
Gifte . . . . .	46	57	126	33	24 288	2 021	377	355	593	
Før Gifte . . . . .	2	7	32	4	1 713	336	66	1 120	296	
Ægtesk. Stilling uopg.	-	1	-	-	7	11	-	4	22	
Ialt	445	127	171	104	26 546	34 275	4 036	5 677	19 648	

<sup>1)</sup> Se Side 50, Note 1.

fordelt efter Livsstilling, Alder og ægteskabelig Stilling.

stillinger. a. Mænd (Forts.).

lignende underordnet Stilling.

Fædrift, Skovdrift og Fiskeri.

Kvæg- røgttere, Budeier o. l.	Dag- arbejdere ved Jordbrug.	Husmænd uden Jord, Jætere, Meieri- arbejdere og andre sysselsatte ved Jord- brug og Fædrift.	Ved Have- dyrkning og Gartneri.	Ved anden Landbo- næring.	Tømmer- huggere, Skov- arbej- dere.	Tjenere syssel- satte ved Skov- drift.	Andre Arbei- dere ved Skov- drift og Jagt.	Tjenere syssel- satte ved Fiskeri.	Andre Arbei- dere syssel- satte ved Fiskeri.	Alder og ægte- skabelig Stilling.
103	104	105	106	107	108	109	110	111	112	
315	2 288	867	34	48	1 219	143	212	858	6 310	u. } 15
-	14	-	-	-	10	-	-	1	2	g. } -20.
-	-	-	-	1	1	-	-	-	1	f. g. }
102	2 003	74	26	80	1 179	71	58	889	3 409	u. } 20
12	518	36	4	-	213	-	11	13	64	g. } -25.
-	6	-	-	-	2	-	-	1	4	f. g. }
58	1 278	33	18	36	693	32	19	361	726	u. } 25
20	1 191	124	9	5	530	2	10	5	101	g. } -30.
1	10	1	-	-	5	-	1	1	3	f. g. }
49	711	24	10	15	364	10	18	119	190	u. } 30
24	1 369	159	21	2	613	1	14	4	118	g. } -35.
2	29	-	-	-	12	-	2	3	7	f. g. }
35	484	23	3	11	200	8	16	59	93	u. } 35
29	1 070	187	16	4	594	-	15	3	86	g. } -40.
1	50	3	1	1	19	1	-	2	9	f. g. }
25	355	20	1	5	120	2	11	41	45	u. } 40
30	924	175	18	1	529	2	20	2	75	g. } -45.
5	67	6	-	-	38	-	1	4	2	f. g. }
24	293	26	-	5	92	3	13	23	23	u. } 45
34	821	174	10	1	463	1	25	-	73	g. } -50.
1	81	10	1	2	38	-	2	3	5	f. g. }
23	284	28	2	3	65	5	23	29	17	u. } 50
26	764	176	11	2	364	2	16	3	39	g. } -55.
3	88	16	2	-	37	1	4	2	8	f. g. }
40	485	61	8	4	110	8	40	19	26	u. } 55
43	1 756	548	19	1	581	2	69	3	62	g. } -65.
15	363	83	3	-	119	2	16	8	20	f. g. }
22	260	48	2	1	38	3	25	5	9	u. } 65
19	1 169	668	13	1	267	2	103	-	25	g. } -75.
25	505	136	5	1	114	3	65	4	22	f. g. }
-	45	12	-	-	5	-	2	-	1	u. } 75
6	169	192	-	-	21	-	27	-	6	g. } -85.
5	126	84	3	1	19	-	36	-	1	f. g. }
1	1	-	-	-	-	-	-	-	-	u. } 85
-	1	20	-	-	-	-	1	-	-	g. } og
-	6	12	-	-	1	-	2	-	1	f. g. } der-
-	8	3	-	1	5	-	-	3	-	u. } uopg.
-	5	1	-	-	-	-	-	-	1	g. } Al-
-	3	1	-	-	-	-	1	-	-	f. g. } der.
694	8 495	1 219	104	209	4 090	285	437	2 406	10 849	Tils.: Ugifte.
243	9 771	2 460	121	17	4 185	12	311	34	652	Gifte.
58	15 1 334	352	15	6	4 005	7	130	28	87	Før Gifte.
3	34	3	-	1	14	3	4	8	23	Uopgivet.
998	19 634	4 034	240	233	8 694	307	882	2 476	11 611	Ialt.

Tabel 2 (Forts.). Tilstedeværende Personer over 15 Aar

Alder, Fødselsaar og ægteskabelig Stilling.	3. Detaillerede Livs-									
	F. Arbejdere og andre i lignende									
	III. Ved Grubedrift,									
	Af Fabrik-									
	Ved Berg- værks- og Grube- drift.	Ved Sten- brud, Torv- drift og Isdrift.	Ved Fabrik- ind- stri.	Tegl- værks- arbei- dere.	Glas- værks- arbei- dere.	Jern- støberi- arbei- dere.	Mek. Arbejdere, Maskin- arbejdere, Vogn- fabrik- arbejdere m. m.	Værfts- arbei- dere, Skibs- byggeri- arbei- dere.	Arbei- dere ved de militære Værk- steder.	Fyrstik- fabrik- arbei- dere.
II. Rigets Bygder.	113	114	115	116	117	118	119	120	121	122
15-20 fødte	433	131	3 545	99	95	138	308	205	4	61
1875-1871. Ugifte	1	-	21	-	-	-	1	2	-	-
Før Gifte	-	-	-	-	-	-	-	-	-	-
20-25 fødte	331	102	2 260	75	67	94	242	142	4	29
1870-1866. Ugifte	85	19	648	27	12	23	46	22	-	18
Før Gifte	-	-	9	-	-	-	2	-	-	1
25-30 fødte	194	61	1 021	56	21	48	90	61	-	15
1865-1861. Ugifte	207	55	1 610	82	34	51	92	93	3	27
Før Gifte	1	1	29	2	-	2	3	4	-	1
30-35 fødte	100	34	357	19	3	19	23	22	2	6
1860-1856. Ugifte	235	63	1 858	91	42	70	133	110	9	28
Før Gifte	3	2	39	3	1	2	7	1	-	1
35-40 fødte	44	10	201	12	4	4	20	20	1	3
1855-1851. Ugifte	252	74	1 751	85	38	66	92	202	3	27
Før Gifte	8	2	62	4	3	3	2	8	1	-
40-45 fødte	27	11	100	6	3	1	8	14	-	3
1850-1846. Ugifte	196	60	1 449	72	26	64	61	175	2	16
Før Gifte	18	3	66	4	1	-	1	15	1	2
45-50 fødte	19	6	64	2	-	-	6	12	-	-
1845-1841. Ugifte	158	45	1 263	65	20	35	56	238	4	17
Før Gifte	6	5	60	3	-	-	2	8	-	3
50-55 fødte	14	7	65	2	1	4	1	18	-	-
1840-1836. Ugifte	113	36	942	40	14	41	48	177	10	8
Før Gifte	9	3	86	5	2	5	4	17	-	1
55-65 fødte	7	4	61	12	3	3	3	10	-	-
1835-1826. Ugifte	128	72	1 389	62	27	70	68	302	8	20
Før Gifte	21	8	199	1	13	-	11	7	1	49
65-75 fødte	4	2	13	2	1	1	-	2	-	-
1825-1816. Ugifte	39	24	532	21	5	29	18	142	5	16
Før Gifte	11	5	139	4	1	7	3	46	3	-
75-85 fødte	1	-	2	-	-	-	-	1	-	-
1815-1806. Ugifte	3	1	42	3	-	1	1	11	-	2
Før Gifte	1	2	19	3	2	2	-	1	1	-
85 og derover fødte	-	-	1	-	-	-	-	-	-	-
1805 eller tidligere. Ugifte	-	-	2	1	-	-	-	-	-	-
Før Gifte	-	-	1	-	-	-	-	-	-	-
Uopgiven Alder eller Fødselsaar.	3	-	8	-	-	-	3	2	-	1
Ugifte	-	-	9	-	1	1	3	1	-	-
Før Gifte	-	-	3	-	-	-	-	1	-	-
Tilsammen:										
Ugifte	1 177	368	7 698	285	198	312	704	509	11	118
Gifte	1 417	449	11 516	549	219	451	619	1 475	44	179
Før Gifte	78	31	5 712	1	10	32	1	150	6	10
Ægtesk. Stilling uopg.	4	2	28	4	-	-	1	1	2	-
Ialt	2 676	850	19 954	879	427	795	1 355	2 136	61	307



fordelt efter Livsstilling, Alder og ægteskabelig Stilling.

stillinger. a. Mænd (Forts.).

underordnet Stilling (Forts.).

Bergværksdrift og Industri.

arbejderne var:

Spinderi- Væveri- og Trikotage- fabrik- arbejdere.	Træ- sliberi- arbejdere.	Cellulose- fabrik- arbejdere.	Papir- fabrik- arbejdere.	Garveri- og Barke- mølle- arbej- dere.	Sag- brugs- og Høvleri- mestere.	Andre Sag- brugs- og Høvleri- arbej- dere.	Korn- mølle- arbej- dere.	Bryg- geri-, Malteri- og Bræn- deri- arbej- dere.	Andre.	Alder og ægte- skabelig Stilling.
123	124	125	126	127	128	129	130	131	132	
287	340	159	113	10	6	1 138	187	17	378	u. } 15
4	3	-	1	-	-	7	1	-	2	g. } -20.
-	-	-	-	-	-	-	-	-	-	f. g. }
107	261	131	66	15	29	608	138	15	237	u. } 20
59	78	51	25	5	17	177	.34	6	48	g. } -25.
1	1	1	1	-	-	1	-	-	1	f. g. }
43	96	58	33	5	34	289	57	6	109	u. } 25
119	200	123	49	5	58	416	73	20	165	g. } -30.
1	1	2	1	-	1	6	1	2	2	f. g. }
10	33	20	13	1	12	107	17	4	46	u. } 30
119	214	94	66	7	88	500	81	22	184	g. } -35.
2	4	2	1	-	1	9	1	1	3	f. g. }
6	15	13	3	1	11	59	6	5	18	u. } 35
84	159	96	56	11	101	482	56	25	168	g. } -40.
2	5	4	1	-	5	20	-	2	2	f. g. }
4	6	5	-	-	5	29	5	1	10	u. } 40
74	103	48	41	6	94	477	48	25	117	g. } -45.
1	6	1	-	-	5	21	4	2	2	f. g. }
1	6	4	-	-	2	22	4	1	4	u. } 45
53	84	39	27	8	98	366	45	15	93	g. } -50.
2	5	2	1	-	9	18	2	1	4	f. g. }
2	2	2	1	1	2	20	2	-	7	u. } 50
41	46	27	20	11	65	280	40	8	66	g. } -55.
2	8	2	1	1	5	24	6	1	2	f. g. }
-	2	4	-	1	3	12	4	-	4	u. } 55
52	59	31	25	6	72	435	45	29	78	g. } -65.
16	4	4	2	1	10	58	13	2	8	f. g. }
1	-	-	-	-	-	5	-	1	-	u. } 65
23	13	7	7	2	27	154	28	8	27	g. } -75.
3	1	1	4	3	6	37	5	3	12	f. g. }
-	-	-	-	-	-	1	-	-	-	u. } 75
3	1	2	1	-	2	7	3	-	5	g. } -85.
-	-	1	1	-	2	3	-	-	3	f. g. }
-	-	-	-	-	-	-	-	-	1	u. } 85
-	-	-	-	-	-	1	-	-	-	g. } og
-	-	-	-	-	-	1	-	-	-	f. g. } der-
-	-	-	1	-	-	1	-	-	-	u. } uopg.
1	-	-	-	-	-	2	-	-	-	g. } Al-
-	-	-	-	-	-	-	2	-	-	f. g. } der.
461	761	396	230	34	104	2 291	420	50	814	Tils.:
632	960	518	318	61	623	3 303	454	158	953	Ugifte.
30	35	20	13	5	45	197	34	14	39	Før Gifte.
1	4	3	-	-	3	8	2	-	-	Uopgivet.
1 124	1 760	937	561	100	775	5 799	910	222	1 806	Ialt.

Tabel 2 (Forts.). Tilstedeværende Personer over 15 Aar

Alder, Fødselsaar og ægteskabelig Stilling.	Arbejdere ved Haandværksindustri.	3. Detaillerede Livs-									
		F. Arbejdere og andre i lignende									
		III. Ved Grubedrift, Bergværks-									
		Af Haandværks-									
		Blikken- slagere.	Smede.	Hjul- magere.	Ur- magere.	Reb- slagere.	Farvere.	Garvere.	Sadel- magere og Tapet- serere.	Sned- kere.	
	133	134	135	136	137	138	139	140	141	142	
<b>II. Rigets Bygder.</b>											
15-20	Ugifte ....	4 585	55	607	47	38	51	27	53	43	703
fødte	Gifte .....	13	-	-	-	-	-	-	-	-	2
	Før Gifte	-	-	-	-	-	-	-	-	-	-
1875-1871.											
20-25	Ugifte ....	3 324	33	336	28	24	15	13	73	29	593
fødte	Gifte .....	225	2	10	-	-	4	-	6	5	25
	Før Gifte	4	-	-	-	-	-	-	-	-	-
1870-1866.											
25-30	Ugifte ....	1 214	6	74	9	3	4	11	37	4	193
fødte	Gifte .....	562	9	27	1	-	5	3	10	1	48
	Før Gifte	1 9	-	-	1	1	-	-	-	-	-
1865-1861.											
30-35	Ugifte ....	463	2	34	4	-	1	-	14	4	55
fødte	Gifte .....	752	3	18	1	1	7	5	11	2	53
	Før Gifte	29	-	3	-	-	-	-	1	-	4
1860-1856.											
35-40	Ugifte ....	241	1	12	2	2	3	1	4	2	22
fødte	Gifte .....	765	4	13	1	1	3	2	12	1	39
	Før Gifte	41	2	3	-	1	1	-	-	-	1
1855-1851.											
40-45	Ugifte ....	143	1	8	2	-	2	-	3	-	17
fødte	Gifte .....	578	5	10	-	1	12	1	7	-	42
	Før Gifte	1 36	-	-	-	-	-	-	-	-	3
1850-1846.											
45-50	Ugifte ....	99	1	3	-	-	1	-	1	-	14
fødte	Gifte .....	590	2	6	2	-	9	1	11	-	30
	Før Gifte	2 41	1	2	1	-	1	-	1	-	1 2
1845-1841.											
50-55	Ugifte ....	68	-	7	-	-	-	-	2	-	8
fødte	Gifte .....	464	1	9	1	-	6	1	3	-	31
	Før Gifte	64	-	1	-	-	1	-	4	-	3
1840-1836.											
55-65	Ugifte ....	105	2	6	-	-	1	1	4	-	15
fødte	Gifte .....	727	1	17	-	2	5	-	7	-	34
	Før Gifte	1 144	2	3	1	1	1	-	6	-	1 12
1835-1826.											
65-75	Ugifte ....	42	-	2	1	1	-	-	3	-	5
fødte	Gifte .....	347	-	12	2	-	2	-	5	-	24
	Før Gifte	2 143	-	5	-	-	1	-	2	1	9
1825-1816.											
75-85	Ugifte ....	4	1	-	-	-	-	1	-	-	-
fødte	Gifte .....	36	-	-	-	-	-	-	1	-	5
	Før Gifte	1 32	1	1	-	-	-	-	1	-	6
1815-1806.											
85 og derover	Ugifte ....	-	-	-	-	-	-	-	-	-	-
fødte	Gifte .....	-	-	-	-	-	-	-	-	-	-
	Før Gifte	-	-	-	-	-	-	-	-	-	-
1805 eller tidligere.											
Uopgiven	Ugifte ....	13	-	2	-	-	-	-	1	-	4
Alder eller	Gifte .....	8	-	-	-	-	-	-	-	-	2
	Før Gifte	2	-	-	-	-	-	-	-	-	-
Fødselsaar.											
<b>Tilsammen:</b>											
Ugifte .....	10 301	102	1 091	93	68	78	54	195	82	1 629	
Gifte .....	5 067	27	122	8	5	53	13	73	9	335	
Før Gifte .....	8 545	6	18	1 3	2	5	-	15	1	2 40	
Ægtesk. Stilling uopg.	47	2	1	-	2	-	1	2	-	5	
<b>Ialt</b>	<b>15 960</b>	<b>137</b>	<b>1 232</b>	<b>104</b>	<b>77</b>	<b>136</b>	<b>68</b>	<b>285</b>	<b>92</b>	<b>2 009</b>	

## fordelt efter Livsstilling, Alder og ægteskabelig Stilling.

stillinger. a. Mænd (Forts.).											Alder og ægteskabelig Stilling.
underordnet Stilling (Forts.).											
drift og Industri (Forts.).											
arbejderne var:											
Bødkere.	Bagere og Konditorer.	Skrædere.	Sko-magere.	Tømmermænd.	Murere.	Malere.	Bogtrykkere.	Andre.	Arbejdere ved Smaa-industri	Arbejdere ved Anlæg og Vedligeholdelse af Veie og andre Kommunikationer.	
143	144	145	146	147	148	149	150	151	152	153	
58	142	582	1 483	201	97	195	43	160	234	260	u. } 15
-	-	1	5	2	1	1	1	-	2	2	g. } -20.
-	-	-	-	-	-	-	-	-	-	-	f. g. }
89	136	270	813	435	140	157	19	121	261	493	u. } 20
6	19	7	23	66	29	7	2	14	35	67	g. } -25.
-	1	-	-	-	1	1	-	1	3	2	f. g. }
35	59	63	199	328	83	46	6	54	170	363	u. } 25
10	31	13	57	230	66	23	1	27	149	218	g. } -30.
1	-	1	5	1	-	-	-	-	2	6	f. g. }
10	23	11	63	135	62	17	2	26	91	200	u. } 30
6	29	12	42	365	147	20	-	30	180	296	g. } -35.
1	3	-	2	12	2	-	-	1	8	7	f. g. }
8	18	7	43	66	32	10	-	8	53	113	u. } 35
16	26	5	20	402	185	12	1	22	249	337	g. } -40.
-	-	-	3	21	8	1	-	-	10	15	f. g. }
4	10	6	9	42	24	2	1	12	40	52	u. } 40
7	18	1	12	304	132	9	1	16	178	215	g. } -45.
1	-	1	2	15	6	3	-	4	7	11	f. g. }
1	9	4	10	29	20	2	-	4	27	37	u. } 45
13	19	3	18	306	148	12	1	9	123	160	g. } -50.
1	3	-	1	20	5	1	-	2	9	16	f. g. }
1	4	2	5	15	21	-	-	3	28	32	u. } 50
6	7	3	8	268	97	6	-	17	110	128	g. } -55.
-	5	1	2	31	13	-	2	1	11	14	f. g. }
3	6	6	3	28	20	4	1	5	40	24	u. } 55
9	15	6	11	417	177	9	-	17	157	167	g. } -65.
2	3	4	4	79	23	1	-	2	22	29	f. g. }
1	2	1	1	15	4	1	2	3	14	8	u. } 65
8	4	3	9	204	65	5	1	3	97	51	g. } -75.
-	1	4	7	75	32	-	-	6	20	22	f. g. }
-	-	-	1	-	1	-	-	-	4	1	u. } 75
1	-	-	1	18	10	-	-	-	17	4	g. } -85.
2	-	-	2	12	5	-	-	2	6	8	f. g. }
-	-	-	-	-	-	-	-	-	-	-	u. } 85
-	-	-	-	-	-	-	-	-	-	-	g. } og
-	-	-	-	-	-	-	-	-	-	-	f. g. } der-
-	-	2	2	-	2	-	-	-	3	5	u. } uopg.
-	-	-	-	3	2	1	-	-	2	2	g. } Al-
-	-	-	-	1	-	-	-	1	-	-	f. g. } der.
210	499	954	2 632	1 294	506	434	74	396	965	1 588	Tils.: Ugifte.
82	168	54	206	2 585	1 059	105	8	155	1 299	1 647	Gifte.
8	16	1 12	23	2 711	1 96	7	2	20	98	1 130	Før Gifte.
1	5	3	3	6	5	5	3	3	10	11	Uopgivet.
301	598	1 023	2 864	4 156	1 666	551	87	574	2 372	3 376	Ialt.

Tabel 2 (Forts.). Tilstedeværende Personer over 15 Aar

Alder, Fødselsaar og ægteskabelig Stilling.		3. Detaillerede Livs-											
		F. Arbeidere og andre i lignende underordnet											
		IV. Ved Handel, Omsætning og Samfærsel.											
		Tontearbejdere, Plankesortere.	Andre Arbeidere ved Handel og Pengeomsætning.	Arbejdere ved Herbergering og Beverrtning.	Kjøretkarle, Vogn- mandsgutter og andre Kjørere.	Tjenere sysselsatte ved Arbeidskjøring.	Kontorbud, Viser- smitter og andre Bud m. m.	Tjenere sysselsatte som Bud og Visergutter.	Arbejdere ved Jernbanedrift.	Somænd, Matroser, Dampskibs- fyrbødere o. l.	Skijskokke, Opvar- tere og andre Arbejdere ved Søfart og Baadfart.	Arbejdere ved Havnevaesen, Fyr- vaesen og Lods- vaesen.	Flødere, Lændse- arbejdere, Dykkere m. m.
154	155	156	157	158	159	160	161	162	163	164	165		
<b>II. Rigets Bygder.</b>													
15—20	Ugifte ....	89	229	20	588	294	59	126	55	2 356	233	16	193
fødte	Gifte .....	1	-	1	1	-	-	-	-	7	-	-	-
1875—1871.	Før Gifte	-	-	-	-	-	-	-	-	-	-	-	-
20—25	Ugifte ....	70	96	9	378	179	8	4	46	2 042	57	16	186
fødte	Gifte .....	16	14	-	48	5	1	-	13	168	9	-	26
1870—1866.	Før Gifte	1	1	-	-	-	-	-	-	2	-	-	-
25—30	Ugifte ....	40	48	7	198	82	3	-	32	920	18	16	98
fødte	Gifte .....	59	46	1	95	8	-	-	55	541	10	9	94
1865—1861.	Før Gifte	-	-	-	6	-	-	-	1	6	-	-	1
30—35	Ugifte ....	19	29	4	94	32	1	-	8	330	5	2	49
fødte	Gifte .....	95	53	1	136	3	-	-	113	660	16	9	151
1860—1856.	Før Gifte	-	-	-	8	-	-	-	3	1 16	1	-	1
35—40	Ugifte ....	9	24	-	46	10	1	-	7	146	2	3	25
fødte	Gifte .....	88	82	2	116	5	-	-	130	590	14	9	144
1855—1851.	Før Gifte	3	2	1	5	3	-	-	4	23	2	2	5
40—45	Ugifte ....	9	13	-	20	7	5	1	8	69	4	2	12
fødte	Gifte .....	68	73	-	87	7	2	-	110	450	13	7	134
1850—1846.	Før Gifte	3	2	-	4	-	-	-	3	1 20	1	-	8
45—50	Ugifte ....	7	8	1	9	4	2	1	3	39	1	2	10
fødte	Gifte .....	63	76	2	75	1	-	-	64	352	12	5	96
1845—1841.	Før Gifte	6	9	-	4	1	-	-	7	17	2	1	16
50—55	Ugifte ....	4	9	-	11	6	2	1	1	20	1	3	13
fødte	Gifte .....	53	58	-	61	2	3	-	47	247	5	5	121
1840—1836.	Før Gifte	4	3	1	9	1	1	1	2	15	1	-	15
55—65	Ugifte ....	1	15	1	13	3	4	-	4	21	1	-	8
fødte	Gifte .....	96	81	-	70	4	5	-	59	269	16	7	186
1835—1826.	Før Gifte	13	14	1	16	3	3	-	11	32	3	2	20
65—75	Ugifte ....	1	4	1	1	3	4	-	-	2	2	-	4
fødte	Gifte .....	34	33	-	35	3	5	-	15	36	5	1	80
1825—1816.	Før Gifte	13	8	-	10	2	1	-	2	8	1	2	25
75—85	Ugifte ....	-	1	-	-	1	-	-	-	1	-	-	-
fødte	Gifte .....	2	2	-	3	2	2	-	1	4	2	-	6
1815—1806.	Før Gifte	3	2	-	-	-	2	-	1	3	-	-	3
85 og derover	Ugifte ....	-	-	-	-	-	-	-	-	-	-	-	-
fødte	Gifte .....	-	-	-	-	-	-	-	-	-	-	-	-
1805 eller tidligere.	Før Gifte	-	-	-	-	-	-	-	-	-	-	-	-
Uopgiven	Ugifte ....	-	-	-	1	-	-	-	-	6	1	-	-
Alder eller	Gifte .....	-	-	-	2	-	-	-	-	7	-	-	-
Fødselsaar.	Før Gifte	-	-	-	-	-	-	-	-	-	-	-	-
Tilsammen:													
Ugifte .....		249	476	43	1 359	621	89	133	164	5 952	375	60	598
Gifte .....		575	518	7	729	40	18	-	607	3 331	102	52	1 038
Før Gifte .....		46	41	1	3	62	10	1	33	8 142	1	11	7
Ægtesk. Stilling uopg.		1	1	-	1	-	-	-	-	21	1	-	2
Ialt		871	1 036	53	2 151	671	114	133	804	9 446	489	119	1 732

fordelt efter Livsstilling, Alder og ægteskabelig Stilling.

stillinger. a. Mænd (Forts.).													Alder og ægteskabelig Stilling.
Stilling (Forts.).													
G. Personer uden Erhverv.													
V. Ved husligt Arbejde samt v. Erhverv og Arbejde af ubestemt eller ikke nærmere betegnet Art.													
Arb. ved Postvassen og Telegrafvassen og Telefoner.	Hjemnevarende Sønner og Slægtninge.	Tjenere.	Andre Arbeidere sysselsatte ved husligt Arbejde.	Dagarbeidere, Indruster m. m. uden nærmere Betegnelse.	Studerende og andre Elever.	Andre privat Forsørgede.	1. Privat Forsørgede.		2. Offentlig Understøttede o. l.		3. Diverse.		
							Mænd, der levede af fattig understøttelse.	Hospitalslemmer m. m.	Omstreifere, Talere.	Løsslængere, Landsstrygere, Bøttere o. l.	Andre (Tvangsarbeidsfanger m. m.).		
166	167	168	169	170	171	172	173	174	175	176	177		
25	3 055	1 510	1	436	4 050	821	417	18	23	10	5	u. } 15	
-	-	3	-	4	-	-	-	-	1	1	-	g. } -20.	
-	-	-	-	-	-	-	-	-	-	-	-	f. g. }	
12	591	875	1	315	749	401	229	11	16	5	2	u. } 20	
1	10	35	-	51	-	3	5	-	13	1	-	g. } -25.	
-	1	-	-	1	-	1	-	-	-	-	-	f. g. }	
11	208	380	1	168	136	277	299	6	8	2	1	u. } 25	
6	15	57	3	133	-	5	13	-	10	5	-	g. } -30.	
-	2	2	-	2	-	-	-	-	-	-	-	f. g. }	
6	108	165	1	108	12	181	309	12	6	6	1	u. } 30	
5	16	55	8	122	-	10	22	2	11	-	-	g. } -35.	
1	1	3	-	3	-	1	1	-	-	-	-	f. g. }	
2	43	93	3	65	3	123	277	10	8	2	2	u. } 35	
5	7	46	7	89	-	9	32	4	18	-	1	g. } -40.	
-	-	3	-	10	-	3	-	-	-	-	-	f. g. }	
6	33	79	1	35	-	82	276	7	10	6	1	u. } 40	
1	5	41	11	73	-	17	50	4	13	2	-	g. } -45.	
-	3	2	-	4	-	-	7	1	-	-	-	f. g. }	
5	18	52	-	39	-	67	237	4	6	4	1	u. } 45	
6	2	24	10	70	1	8	59	6	7	3	-	g. } -50.	
1	3	5	-	7	-	1	11	2	-	1	-	f. g. }	
2	12	40	2	46	-	48	226	4	3	2	-	u. } 50	
5	-	26	7	70	-	10	65	3	9	3	-	g. } -55.	
5	1	7	1	19	-	5	15	-	2	1	-	f. g. }	
4	18	66	5	68	-	76	488	2	11	9	-	u. } 55	
17	5	45	9	168	-	108	231	10	15	8	3	g. } -65.	
6	10	29	3	57	-	56	112	3	5	3	-	f. g. }	
3	11	36	-	35	-	69	535	4	8	8	-	u. } 65	
10	38	23	5	130	-	278	492	9	9	10	1	g. } -75.	
6	52	34	3	65	-	302	456	3	4	5	-	f. g. }	
-	3	7	-	11	-	44	295	-	2	2	-	u. } 75	
2	10	2	1	28	-	279	540	1	2	1	-	g. } -85.	
2	28	10	2	29	-	486	820	-	-	2	-	f. g. }	
-	-	-	-	-	-	5	56	-	-	-	-	u. } 85	
-	1	-	-	1	-	48	138	-	-	-	-	g. } og	
-	1	-	-	2	-	197	389	1	1	-	-	f. g. } derover.	
-	4	4	1	3	1	3	10	-	28	4	-	u. } uopg.	
-	1	1	-	1	-	-	2	-	17	1	-	g. } Al-	
-	-	2	-	-	-	1	2	-	6	-	-	f. g. } der.	
76	4 104	3 307	16	1 329	4 951	2 197	3 654	78	129	60	13	Tils.: Ugifte.	
58	110	358	61	940	1	775	1 649	39	125	35	5	Gifte.	
21	102	97	9	1 199	-	4 1 053	1 5 1813	10	18	13	-	Før Gifte.	
-	8	8	-	15	-	21	112	2	73	20	-	Uopgivet.	
155	4 324	3 770	86	2 483	4 952	4 046	7 228	129	345	128	18	Ialt.	

Tabel 2 (Forts.). Tilstedeværende Personer over 15 Aar

Alder, Fødselsaar og ægteskabelig Stilling.		3. Detaillerede Livs-									
		B. Bestillingsmænd.				C. Private					
		Ved den civile Administration, Domstolene, Forsvarsvæsenet m. m.	Ved Sundhedsvæsenet.	Ved Undervisningen m. m.	Ved kirkelige, religiøse og moralske Anliggender.	I. Ved immateriel Virksomhed.			II. Ved Jordbrug, drift og		
						Ved Sundhedsvæsenet.	Ved Undervisningen.	Ved literær og kunstnerisk Virksomhed.	Gaardbrugere, Selveiere.	Leilændinge, Bygsemænd.	Forpagtere.
		178	179	180	181	182	183	184	185	186	187
<b>II. Rigets Bygder.</b>											
15—20	Ugifte ....	3	1	31	4	-	106	-	27	-	1
	fødte	-	-	-	-	-	-	-	-	-	-
1875—1871.	Før Gifte	-	-	-	-	-	-	-	-	-	-
20—25	Ugifte ....	9	38	184	8	-	225	-	51	-	3
	fødte	-	4	4	-	-	-	-	7	-	-
1870—1866.	Før Gifte	-	-	-	-	-	-	-	25	-	1
25—30	Ugifte ....	4	83	207	3	2	119	6	60	1	6
	fødte	1	40	5	2	-	1	-	12	1	3
1865—1861.	Før Gifte	-	1	2	-	-	1	-	99	2	6
30—35	Ugifte ....	5	32	132	6	1	48	5	82	-	7
	fødte	5	68	10	-	3	2	1	40	1	3
1860—1856.	Før Gifte	-	8	-	-	-	1	-	251	12	22
35—40	Ugifte ....	4	11	60	2	-	21	5	109	1	12
	fødte	1	77	2	1	1	8	-	54	1	4
1855—1851.	Før Gifte	1	4	4	-	2	1 2	-	516	20	23
40—45	Ugifte ....	3	7	40	7	2	22	2	135	3	12
	fødte	5	65	3	-	2	3	1	43	1	3
1850—1846.	Før Gifte	1	3	1	2	1 1	3	-	2 718	43	29
45—50	Ugifte ....	2	2	14	4	1	12	3	162	3	17
	fødte	-	59	4	1	8	2	-	32	1	1
1845—1841.	Før Gifte	-	2	2	1	-	2	-	3 963	54	58
50—55	Ugifte ....	2	5	6	2	2	7	-	135	5	13
	fødte	2	39	4	-	5	2	-	23	2	7
1840—1836.	Før Gifte	1	4	3	1	4	1	-	3 1 223	69	48
55—65	Ugifte ....	1	1	5	1	3	9	1	224	13	39
	fødte	3	46	-	-	15	1	-	28	2	3
1835—1826.	Før Gifte	-	1 11	3	-	1 13	3	-	4 2 326	174	149
65—75	Ugifte ....	-	2	-	-	4	4	-	122	7	15
	fødte	-	15	-	-	10	-	-	8	1	4
1825—1816.	Før Gifte	-	12	1	-	17	1	-	1 289	129	132
75—85	Ugifte ....	-	2	-	-	2	-	-	16	1	2
	fødte	-	2	-	-	-	-	-	2	1	3
1815—1806.	Før Gifte	-	2	-	-	1	-	-	1 340	46	45
85 og derover	Ugifte ....	-	-	-	-	-	-	-	1	-	-
	fødte	-	-	-	-	-	-	-	-	-	-
1805 eller tidligere.	Før Gifte	-	-	-	-	1	-	-	29	5	6
Uopgiven	Ugifte ....	-	1	3	-	-	1	-	-	-	-
Alder eller	Før Gifte	-	1	-	-	-	-	-	-	-	-
Fødselsaar.	Før Gifte	-	-	-	-	-	-	-	1	-	-
<b>Tilsammen:</b>											
Ugifte .....		33	185	682	37	17	574	22	1 124	34	127
Gifte .....		17	416	32	4	44	19	2	249	11	31
Før Gifte .....		3	1 47	16	4	2 39	1 14	-	13 7 780	554	2 519
Ægtesk. Stilling uopg.		-	-	-	-	-	1	-	3	-	1
<b>Ialt</b>		<b>53</b>	<b>648</b>	<b>730</b>	<b>45</b>	<b>100</b>	<b>608</b>	<b>24</b>	<b>9 156</b>	<b>599</b>	<b>678</b>

## fordelt efter Livsstilling, Alder og ægteskabelig Stilling.

stillinger. b. Kvinder.

selvstændige Erhvervsdrivende.

Fædrift, Skov- Fiskeri.			III. Ved Grubedrift, Bergværksdrift og Industri.							Alder og ægte- skabelig Stilling.
Andre ved Jordbrug og Fædrift.	Ved Have- dyrkning og Gartneri.	Ved anden Landbo- ngering, Skov- drift og Fiskeri.	Fabrik- og Brugs- eiere m. m.	Ved Haand- værks- industri.	Ved Smaa- industri.	Deraf:				
						Spinder- sker og Væver- sker.	Sypiger.	Kvinder syss. ved Vask og Stryg- ning.	Andre Smaa- industri- drivende.	
188	189	190	191	192	193	194	195	196	197	
1	-	4	-	24	499	55	378	7	59	u. } 15
-	-	-	-	-	10	4	5	-	1	g. } -20.
-	-	-	-	-	-	-	-	-	-	f. g. }
1	-	6	-	175	2 328	287	1 872	19	150	u. } 20
-	1	3	-	19	145	43	91	2	9	g. } -25.
-	-	1	-	2	23	9	10	1	3	f. g. }
3	-	6	-	215	2 080	318	1 577	39	146	u. } 25
3	-	-	-	53	329	113	172	18	26	g. } -30.
4	-	7	-	8	63	1 20	32	4	7	f. g. }
2	-	13	-	116	1 287	268	844	37	138	u. } 30
1	-	5	-	74	346	116	163	23	44	g. } -35.
9	-	10	1	10	5 159	39	4 81	1 18	21	f. g. }
2	-	15	-	91	939	268	525	38	108	u. } 35
6	-	8	-	51	365	116	150	43	56	g. } -40.
10	-	9	2	1 12	3 217	2 67	90	37	1 23	f. g. }
4	1	8	-	46	779	292	351	34	102	u. } 40
2	1	4	1	25	307	111	106	35	55	g. } -45.
13	-	33	2	1 7	1 284	110	1 88	38	48	f. g. }
13	-	11	-	27	665	289	248	36	92	u. } 45
3	1	8	-	38	333	149	79	42	63	g. } -50.
16	-	44	3	16	1 363	1 149	100	63	51	f. g. }
16	-	6	-	23	644	347	193	22	82	u. } 50
3	2	8	-	19	242	108	52	41	41	g. } -55.
20	-	36	2	10	3 409	1 196	1 99	46	1 68	f. g. }
23	2	16	-	17	1 217	710	252	31	224	u. } 55
4	1	12	-	17	489	279	68	49	93	g. } -65.
88	2	96	5	22	5 1 186	2 649	1 245	89	2 203	f. g. }
16	-	10	-	5	797	477	143	18	159	u. } 65
3	2	6	-	2	280	193	34	9	44	g. } -75.
79	7	52	4	7	2 1 315	1 763	1 216	40	296	f. g. }
7	-	-	-	-	163	110	23	-	30	u. } 75
1	-	-	-	-	37	28	3	-	6	g. } -85.
36	3	13	2	1	407	245	54	5	103	f. g. }
-	-	-	-	-	4	2	-	-	2	u. } 85
-	-	-	-	-	1	-	-	-	1	g. } og
7	-	1	-	-	29	16	4	1	8	f. g. } der-
-	-	-	-	-	6	1	4	-	1	u. } uopg.
-	-	-	-	-	4	1	1	-	2	g. } Al-
-	-	-	-	1	4	2	1	1	-	f. g. } der.
88	3	95	-	739	11 408	3 424	6 410	281	1 293	Tils.: Ugifte.
26	8	54	1	298	2 888	1 261	924	262	441	Gift.
282	12	302	21	2 96	21 4 459	8 2 265	8 1 020	1 343	4 831	Før Gift.
-	-	2	-	5	87	42	23	5	17	Uopgivet.
396	23	453	22	1 138	18 842	6 992	8 377	891	2 582	Ialt.

Tabel 2 (Forts.). Tilstedeværende Personer over 15 Aar

Alder, Fødselsaar og ægteskabelig Stilling.	3. Detaillerede Livs-										
	C. Private selvstændige Erhvervsdrivende (Forts.).					D. Kvinder, der leve af Formuesindtægt, Føderaad, Pension o. l.					
	IV. Ved Handel, Omsætning og Samfærsel.				V. Hus-mødre uden særskilt Erhverv.	Gods-eiere, Rente-nister, Kapita-lister.	Hus-eiere uden anden opgiven Stilling.	Pensio-nerede Kvin-der.	Føde-raads-kvinder.	Andre.	
	Hand-lende m. m.	Logis-vært-inder, Spise-vært-inder m. m.	Vogn-mænd, Sta-tions-holdere m. m.	Skibs-redere m. m.							
	198	199	200	201	202	203	204	205	206	207	
<b>II. Rigets Bygder.</b>											
15—20 fødte	Ugifte . . . . .	3	-	-	-	-	64	1	-	4	15
	Gifte . . . . .	-	-	-	-	740	-	-	-	-	-
1875—1871.	Før Gifte	-	-	-	-	-	1	-	-	1	-
20—25 fødte	Ugifte . . . . .	24	9	-	-	-	74	1	-	4	30
	Gifte . . . . .	1	1	-	1	10 675	3	-	-	-	-
1870—1866.	Før Gifte	3	1	-	1	-	6	-	1	-	1
25—30 fødte	Ugifte . . . . .	31	19	-	-	-	70	1	-	20	23
	Gifte . . . . .	3	6	-	-	25 052	3	-	-	2	-
1865—1861.	Før Gifte	4	5	-	1 3	-	13	1	3	4	4
30—35 fødte	Ugifte . . . . .	34	10	-	1	-	82	-	1	22	30
	Gifte . . . . .	8	16	-	-	30 482	2	-	-	2	1
1860—1856.	Før Gifte	18	10	-	5	-	22	12	13	16	4
35—40 fødte	Ugifte . . . . .	33	15	-	2	-	77	-	-	28	29
	Gifte . . . . .	7	21	-	-	32 101	3	-	-	7	1
1855—1851.	Før Gifte	35	1 16	1	3	-	27	17	19	27	7
40—45 fødte	Ugifte . . . . .	34	15	-	-	-	85	3	-	46	24
	Gifte . . . . .	12	17	-	2	28 637	1	-	-	8	1
1850—1846.	Før Gifte	3 39	18	3	9	-	1 32	16	20	52	8
45—50 fødte	Ugifte . . . . .	24	21	-	-	-	106	2	1	52	31
	Gifte . . . . .	10	30	-	-	26 023	4	2	-	31	1
1845—1841.	Før Gifte	36	41	-	19	-	3 64	18	23	160	12
50—55 fødte	Ugifte . . . . .	23	18	-	1	-	114	2	3	73	35
	Gifte . . . . .	13	20	-	-	21 507	2	3	-	100	1
1840—1836.	Før Gifte	35	42	2	1 11	-	1 77	1 32	42	1 480	21
55—65 fødte	Ugifte . . . . .	43	35	-	4	-	293	20	5	175	73
	Gifte . . . . .	14	34	-	-	36 412	9	1	1	824	5
1835—1826.	Før Gifte	1 59	55	3	19	-	5 308	78	106	3 027	58
65—75 fødte	Ugifte . . . . .	18	12	-	1	-	241	12	9	215	105
	Gifte . . . . .	6	21	-	-	19 244	13	-	4	1 359	11
1825—1816.	Før Gifte	34	45	2	18	-	2 570	119	151	7 6472	131
75—85 fødte	Ugifte . . . . .	7	4	-	2	-	89	3	6	125	42
	Gifte . . . . .	1	1	-	-	4 124	2	-	-	448	5
1815—1806.	Før Gifte	13	11	-	8	-	343	44	87	2 5 156	1 123
85 og derover fødte 1805 eller tidligere.	Ugifte . . . . .	-	-	-	-	-	12	-	1	39	2
	Gifte . . . . .	-	-	-	-	344	-	-	1	74	-
	Før Gifte	-	1	-	1	-	77	4	18	1 662	25
Uopgiven Alder eller Fødselsaar.	Ugifte . . . . .	-	-	-	-	-	2	-	-	2	1
	Gifte . . . . .	-	1	-	-	283	1	-	-	1	-
	Før Gifte	-	1	-	-	-	-	-	-	15	1
Tilsammen:											
Ugifte . . . . .	274	158	-	11	-	-	1 309	45	26	805	440
Gifte . . . . .	75	168	-	3	235 624	43	6	6	2 856	26	295
Før Gifte . . . . .	4 276	1 246	11	2 97	-	-	12 1540	1 341	483	13 17 072	1 395
Ægtesk. Stilling uopg.	-	1	-	-	-	-	6	-	1	40	5
Ialt	625	573	11	111	235 624	2 898	392	516	20 773	866	



## fordelt efter Livsstilling, Alder og ægteskabelig Stilling.

stillinger. b. Kvinder (Forts.).

E. Betjente ved den private Næringsdrift, ved privat immateriel Virksomhed  
samt ved de offentlige Arbejder m. m.

I. Ved immateriel Virksomhed.			II. Ved Jordbrug, Færdrift, Skovdrift og Fiskeri.	III. Ved Grube- drift, Berg- værksdrift og Industri.	IV. Ved Handel, Om- sætning og Samfærsel.			V. Ved husligt Arbejde samt ved Erhverv og Ar- bejde af ubestemt eller ikke nærmere betegnet Art.			Alder og ægte- skabelig Stilling.
Ved Under- vis- ningen.	Ved kirke- lige Anlig- gen- der o. l.	Ved anden imma- teriel Virk- som- hed.			Butik- jomfruer, Handels- konto- rister o. l.	Andre Betj. ved Handel og Om- sætn. m. m.	Betj. ved Post, Tele- graf, Tele- foner.	Hus- bestyrer- inder og Hus- holdersker.	Døtre og Slægt- n., der fore- staa Huset.	Andre.	
208	209	210	211	212	213	214	215	216	217	218	
12	4	5	21	6	193	9	12	182	532	3	u. } 15
-	-	-	-	-	-	-	-	4	1	-	g. } -20.
-	-	-	-	-	-	-	-	-	1	-	f. g. }
40	12	3	123	11	206	14	35	565	699	7	u. } 20
-	-	-	4	-	2	1	-	4	29	-	g. } -25.
-	-	-	-	-	-	-	-	-	1	-	f. g. }
36	8	2	102	8	114	19	25	671	585	5	u. } 25
-	-	-	10	2	2	2	1	20	54	1	g. } -30.
-	1	-	1	-	1	-	-	10	4	-	f. g. }
19	6	1	43	10	34	9	20	606	475	2	u. } 30
-	-	-	13	-	4	8	7	21	43	-	g. } -35.
-	-	-	2	-	2	1	2	1 31	28	-	f. g. }
15	1	1	15	5	13	9	10	495	383	2	u. } 35
4	-	-	11	1	2	4	3	21	43	-	g. } -40.
-	-	-	1	-	-	-	-	2	1 40	1 34	f. g. }
13	-	5	11	1	4	7	7	415	323	-	u. } 40
-	1	-	4	-	1	1	3	16	21	-	g. } -45.
-	1	-	2	-	-	1	1	1 59	37	-	f. g. }
4	3	1	14	-	6	3	5	361	257	-	u. } 45
1	-	-	9	-	-	2	1	10	27	-	g. } -50.
-	-	-	3	1	-	1 4	-	1 84	2 67	-	f. g. }
6	-	2	5	-	2	-	11	312	208	-	u. } 50
-	-	-	3	-	-	2	-	7	23	1	g. } -55.
1	-	-	6	1	-	2	1	1 89	86	-	f. g. }
2	1	-	5	-	2	4	7	391	265	1	u. } 55
-	-	-	-	1	-	-	1	16	67	-	g. } -65.
-	1	2	4	-	-	2	-	1 195	1 270	1	f. g. }
2	2	-	1	-	-	-	-	129	86	-	u. } 65
-	-	-	2	-	-	-	-	8	49	-	g. } -75.
-	-	1	5	-	-	2	2	120	187	-	f. g. }
-	-	-	1	-	-	-	-	16	11	-	u. } 75
-	-	-	-	-	-	-	-	-	2	-	g. } -85.
-	-	-	2	-	-	1	-	16	1 41	-	f. g. }
-	-	-	-	-	-	-	-	-	3	-	u. } 85
-	-	-	-	-	-	-	-	-	-	-	g. } og
-	-	-	-	-	-	-	-	-	3	-	f. g. } der-
-	2	-	-	-	1	-	-	3	2	-	u. } uopg.
-	-	-	-	-	-	-	-	-	-	-	g. } Al-
-	-	-	-	-	-	-	-	-	1	-	f. g. } der.
149	39	20	341	41	575	74	132	4 146	3 829	20	Tils.: Ugifte.
5	1	-	56	4	11	20	16	127	359	2	Gifte.
1	3	3	26	2	3	1 13	8	6 644	5 760	1	Før Gifte.
-	-	-	3	-	-	-	1	22	3	-	Uopgivet.
155	43	23	426	47	589	107	157	4 939	4 951	23	Ialt.

Tabel 2 (Forts.). Tilstedeværende Personer over 15 Aar

Alder, Fødselsaar og ægteskabelig Stilling.		3. Detaillerede Livs-									
		F. Arbejdere og andre i									
		I. Ved immateriel Virksomhed.		II. Ved Jordbrug, Fædrift, Skovdrift og Fiskeri.							
		Ved Sundheds-væsenet.	Ved anden immateriel Virksomhed.	Hus-mænd med Jord.	Hjemneværende Døtre og Slægtninge sysselsatte ved Jordbrug og Fædrift:			Tjenere sysselsatte ved Jordbrug.	Kvæg-røgter-sker, Budeier o. l.	Dag-arbejdere ved Jordbrug.	Andre Arbejdere ved Jordbrug og Fædrift.
			hos Gaardbrugere, Selv-eiere.	hos Hus-mænd med Jord.	hos Andre.						
<b>II. Rigets Bygder.</b>		219	220	221	222	223	224	225	226	227	228
15—20 fødte	{ Ugifte . . . . . Gifte . . . . .	10	4	1	8 309	851	2 510	3 124	8 356	204	279
1875—1871.	{ Før Gifte . . . . .	-	-	-	14	2	5	4	10	1	-
20—25 fødte	{ Ugifte . . . . . Gifte . . . . .	56	2	1	4 859	536	1 306	2 489	7 131	275	69
1870—1866.	{ Før Gifte . . . . .	-	-	-	131	16	49	7	62	24	2
25—30 fødte	{ Ugifte . . . . . Gifte . . . . .	68	5	4	2 240	384	607	1 340	4 045	252	38
1865—1861.	{ Før Gifte . . . . .	2	2	4	143	25	52	14	84	52	2
30—35 fødte	{ Ugifte . . . . . Gifte . . . . .	52	2	13	1 024	253	350	721	2 231	271	22
1860—1856.	{ Før Gifte . . . . .	3	1	6	80	18	36	12	96	77	2
35—40 fødte	{ Ugifte . . . . . Gifte . . . . .	28	1	15	604	152	189	511	1 515	293	16
1855—1851.	{ Før Gifte . . . . .	2	-	9	45	11	19	5	68	95	1
40—45 fødte	{ Ugifte . . . . . Gifte . . . . .	25	1	12	326	103	145	311	1 056	247	14
1850—1846.	{ Før Gifte . . . . .	4	2	8	21	6	3	2	60	93	7
45—50 fødte	{ Ugifte . . . . . Gifte . . . . .	14	2	17	177	56	78	260	764	237	19
1845—1841.	{ Før Gifte . . . . .	1	-	6	10	7	3	4	67	94	7
50—55 fødte	{ Ugifte . . . . . Gifte . . . . .	14	1	15	122	45	29	161	629	223	25
1840—1836.	{ Før Gifte . . . . .	3	1	10	9	3	6	4	48	87	5
55—65 fødte	{ Ugifte . . . . . Gifte . . . . .	28	1	25	177	35	59	188	731	336	44
1835—1826.	{ Før Gifte . . . . .	6	2	16	38	10	18	4	73	93	7
65—75 fødte	{ Ugifte . . . . . Gifte . . . . .	10	2	21	62	13	27	56	268	138	24
1825—1816.	{ Før Gifte . . . . .	4	1	8	32	8	18	2	26	30	6
75—85 fødte	{ Ugifte . . . . . Gifte . . . . .	-	-	3	11	1	4	7	21	11	7
1815—1806.	{ Før Gifte . . . . .	1	-	-	5	1	1	-	4	1	1
85 og derover fødte	{ Ugifte . . . . . Gifte . . . . .	-	-	-	-	-	-	-	-	-	-
1805 eller tidligere.	{ Før Gifte . . . . .	-	-	44	1	-	2	-	2	-	10
Uopgiven Alder eller Fødselsaar.	{ Ugifte . . . . . Gifte . . . . . Før Gifte . . . . .	-	-	-	3	-	-	7	29	1	-
		-	-	-	1	1	-	-	-	1	-
		-	-	-	-	-	-	-	1	1	1
<b>Tilsammen:</b>											
Ugifte . . . . .		305	21	127	17 914	2 429	5 304	9 175	26 776	2 488	557
Gifte . . . . .		26	9	67	529	108	210	58	599	649	40
Før Gifte . . . . .		1 75	18	1 281	1 336	2 104	188	2 129	8 922	4 1 028	1 858
Ægtesk. Stilling uopg.		2	-	2	9	1	1	10	49	19	2
<b>Ialt</b>		<b>408</b>	<b>48</b>	<b>3 077</b>	<b>18 788</b>	<b>2 642</b>	<b>5 703</b>	<b>9 372</b>	<b>28 346</b>	<b>4 184</b>	<b>1 457</b>

fordelt efter Livsstilling, Alder og ægteskabelig Stilling.

stillinger. b. Kvinder (Forts.).

lignende underordnet Stilling.

III. Ved Grubedrift, Bergværksdrift og Industri.												Alder og ægteskabelig Stilling.	
Ved Have- dyrk- ning og Gart- neri.	Ved anden Landbo- næring. m. m.	Ved Fiskeri.	Ved Berg- værks- drift, Torr- drift m. m.	Ved Fabrik- indu- stri.	Deraf:			Ved Haand- værks- indu- stri.	Ved Smaa- indu- stri.	Deraf:			240
					Fyrstik- fabrik- arbej- dersker.	Spin- deri- og Frikø- tage- arbej- dersker.	Andre.			Syersker og Sømmer- sker.	Andre.		
229	230	231	232	233	234	235	236	237	238	239	240		
6	58	116	43	913	116	502	295	251	991	777	214	u. } 15	
-	-	1	-	6	1	1	4	1	5	4	1	g. } -20.	
-	-	-	-	1	-	-	1	-	1	-	1	f. g. }	
5	56	102	15	755	89	460	206	275	637	517	120	u. } 20	
1	-	6	-	26	7	18	1	15	45	34	11	g. } -25.	
-	-	2	1	1	-	-	1	-	1	1	-	f. g. }	
4	16	60	9	385	47	258	80	136	425	313	112	u. } 25	
-	1	10	3	54	19	35	-	29	86	74	12	g. } -30.	
1	-	4	3	17	2	8	7	1	24	12	12	f. g. }	
2	10	46	4	208	27	140	41	56	294	157	137	u. } 30	
2	-	12	3	31	4	20	7	20	84	47	37	g. } -35.	
1	-	7	2	25	1	18	6	5	28	18	10	f. g. }	
4	6	22	2	121	12	90	19	29	204	80	124	u. } 35	
5	2	14	5	41	5	29	7	22	66	43	23	g. } -40.	
2	-	17	1	30	4	16	10	2	48	22	26	f. g. }	
2	1	18	3	83	5	63	15	12	175	56	119	u. } 40	
5	-	14	3	40	5	21	14	5	59	27	32	g. } -45.	
1	1	12	7	27	2	16	9	4	60	1	39	f. g. }	
3	3	20	1	50	1	40	9	8	124	33	91	u. } 45	
3	-	8	10	37	2	28	7	6	57	16	41	g. } -50.	
3	1	15	3	40	3	17	1	3	91	1	70	f. g. }	
5	1	10	-	35	3	27	5	7	143	34	109	u. } 50	
1	1	9	2	24	-	16	8	8	43	7	36	g. } -55.	
5	1	10	3	35	4	18	13	3	86	24	62	f. g. }	
3	2	13	-	33	1	28	4	10	178	32	146	u. } 55	
4	1	14	5	32	1	28	3	9	73	6	67	g. } -65.	
6	3	19	1	58	5	37	16	3	175	32	143	f. g. }	
1	-	3	-	4	1	2	1	1	57	8	49	u. } 65	
-	1	4	-	7	-	6	1	-	32	-	32	g. } -75.	
2	1	9	1	8	-	4	4	-	100	16	84	f. g. }	
-	-	1	-	-	-	-	-	-	7	-	7	u. } 75	
1	-	-	-	-	-	-	-	1	2	-	2	g. } -85.	
-	1	2	-	6	-	4	2	-	13	1	12	f. g. }	
-	-	-	-	-	-	-	-	-	-	-	-	u. } 85	
-	-	-	-	-	-	-	-	-	-	-	-	g. } og	
-	-	-	-	-	-	-	-	-	1	-	1	f. g. } der-	
-	-	-	-	3	-	3	-	5	4	2	2	u. } uopg.	
-	-	-	-	1	-	1	-	1	1	-	1	g. } Al-	
-	-	-	-	-	-	-	-	-	1	-	1	f. g. } der.	
35	153	411	77	2 590	302	1 613	675	790	3 239	2 009	1 230	Tils.: Ugifte.	
22	6	92	31	299	44	203	52	117	553	258	295	Gift.	
21	8	1 97	1 28	2 248	21	1 138	1 89	21	4 629	3 168	1 461	Før Gift.	
-	-	2	4	4	1	3	-	-	11	3	8	Uopgivet.	
78	167	602	136	3 141	368	1 957	816	928	4 432	2 438	1 994	Ialt.	

Tabel 2 (Forts.). Tilstedeværende Personer over 15 Aar

Alder, Fødselsaar og ægteskabelig Stilling.		3. Detaillerede Livs-							
		F. Arbejdere og andre i lignende underordnet Stil-							
		IV. Ved Handel, Omsætning og Samfærse.					V. Ved husligt Arbejde samt eller ikke nærmere		
		Ved Handel og Pengeomsætning.	Ved Herberging og Beværtning.	Ved Landtransport.	Ved Søfart.	Ved anden Transportvirksomhed.	Hjemmenværende Døtre og Slægtninge, samt Selskabsdamer:		
					hos Gaardbrugere (incl. Leil. og Forp.).	hos Husmænd med Jord.	hos Andre.		
II. Rigets Bygder.	241	242	243	244	245	246	247	248	
15—20	Ugifte ...	52	83	12	4	7	12 513	1 993	8 658
fødte	Gifte ...	-	-	-	-	-	51	9	23
1875—1871.	Før Gifte	-	-	-	-	-	-	-	-
20—25	Ugifte ...	30	112	5	12	5	6 568	981	3 680
fødte	Gifte ...	1	2	-	-	-	417	68	186
1870—1866.	Før Gifte	1	-	-	-	-	15	7	11
25—30	Ugifte ...	16	85	5	5	4	3 176	644	1 835
fødte	Gifte ...	-	2	-	-	-	540	116	185
1865—1861.	Før Gifte	-	1	-	-	-	45	9	23
30—35	Ugifte ...	6	38	-	10	3	1 523	385	957
fødte	Gifte ...	-	-	1	1	4	320	74	129
1860—1856.	Før Gifte	1	-	-	1	-	57	18	28
35—40	Ugifte ...	5	17	2	3	2	825	249	584
fødte	Gifte ...	3	-	-	-	5	151	46	48
1855—1851.	Før Gifte	-	1	-	-	2	29	21	30
40—45	Ugifte ...	5	10	-	1	1	490	130	369
fødte	Gifte ...	-	1	-	-	3	66	21	30
1850—1846.	Før Gifte	3	1	1	-	1	36	11	35
45—50	Ugifte ...	-	8	-	-	-	334	91	247
fødte	Gifte ...	1	2	1	2	3	31	7	21
1845—1841.	Før Gifte	1	3	-	1	1	39	7	52
50—55	Ugifte ...	-	5	-	-	1	220	60	216
fødte	Gifte ...	1	-	-	1	3	40	3	43
1840—1836.	Før Gifte	-	1	3	-	1	60	16	118
55—65	Ugifte ...	-	3	1	-	1	363	62	247
fødte	Gifte ...	1	2	8	-	1	182	24	159
1835—1826.	Før Gifte	3	2	6	-	7	338	81	604
65—75	Ugifte ...	2	3	1	1	-	218	41	151
fødte	Gifte ...	2	1	1	-	-	211	48	191
1825—1816.	Før Gifte	2	2	3	-	2	523	194	771
75—85	Ugifte ...	-	-	1	-	-	46	12	44
fødte	Gifte ...	-	-	-	-	-	55	12	43
1815—1806.	Før Gifte	-	-	1	-	1	277	100	313
85 og derover	Ugifte ...	-	-	-	-	-	4	1	2
fødte	Gifte ...	-	-	-	-	-	5	3	2
1805 eller tidligere.	Før Gifte	-	-	-	-	-	54	22	29
Uopgiven	Ugifte ...	-	-	-	-	-	11	-	8
Alder eller	Gifte ...	1	-	-	-	-	-	-	-
Fødselsaar.	Før Gifte	-	-	-	-	-	1	-	1
Tilsammen:									
Ugifte	...	116	364	27	36	24	26 291	4 649	16 998
Gifte	...	10	10	11	4	19	2 069	431	1 060
Før Gifte	...	11	11	14	2	15	6 1474	1 486	5 2015
Ægtesk. Stilling uopg.	...	-	-	-	-	-	26	4	18
Ialt		137	385	52	42	58	29 860	5 570	20 091

fordelt efter Livsstilling, Alder og ægteskabelig Stilling.

stillinger. b. Kvinder (Forts.).

ling (Forts.).			G. Personer uden Erhverv.						Alder og ægteskabelig Stilling.
Erhverv og Arbejde af ubestemt betegnet Art.			1. Privat Forsørgede.		2. Offentlig Under- støttede o. l.		3. Diverse.		
Tjenere.	Andre Hus- arbejdere.	Dag- arbejdere, Inderster og andre Arbejdere uden nærmere Betegnelse.	Stude- rende og andre Elever.	Andre privat For- sørgede.	Kvinder, der levede af Fattig- under- støttelse.	Hospi- tals- lemmer m. m.	Om- strei- fere, Tatere.	Løsgjæn- gere, Land- strygere, Betlere m. m.	
249	250	251	252	253	254	255	256	257	
13 953	155	133	2 161	1 183	284	7	8	3	u. } 15
12	1	2	-	1	-	-	6	-	g. } -20.
-	-	-	-	-	1	-	-	-	f. g. }
9 787	214	177	205	734	235	8	8	5	u. } 20
70	10	12	-	10	-	-	11	2	g. } -25.
9	4	2	-	5	2	-	-	-	f. g. }
5 037	223	208	39	401	313	11	9	2	u. } 25
75	21	29	-	17	-	-	14	-	g. } -30.
31	25	1 18	-	9	15	-	-	-	f. g. }
2 566	230	183	9	297	354	10	4	2	u. } 30
39	15	34	-	19	-	2	9	-	g. } -35.
3 49	31	1 30	-	1 14	33	1	1	-	f. g. }
1 535	198	168	1	172	360	8	5	4	u. } 35
37	28	50	-	17	-	3	10	2	g. } -40.
70	67	65	-	10	60	1	1	-	f. g. }
1 044	206	144	-	133	376	11	6	2	u. } 40
28	50	43	-	28	-	1	20	4	g. } -45.
1 81	87	90	-	1 18	69	1	2	1	f. g. }
825	184	133	-	88	351	9	1	7	u. } 45
16	37	43	-	33	-	2	11	6	g. } -50.
111	126	100	-	1 43	2 97	1	2	3	f. g. }
625	177	129	-	101	421	7	4	4	u. } 50
19	26	56	-	37	-	1	4	1	g. } -55.
1 112	1 92	1 120	-	1 93	1 113	3	-	2	f. g. }
855	363	243	-	179	982	11	3	11	u. } 55
29	56	74	-	169	-	3	7	5	g. } -65.
2 235	284	2 248	-	1 634	3 477	12	5	7	f. g. }
396	160	113	-	242	1 154	8	4	9	u. } 65
23	20	27	-	266	-	1	7	2	g. } -75.
2 218	233	1 152	-	2 1 559	2 1 364	16	4	13	f. g. }
39	29	11	-	168	734	5	1	-	u. } 75
3	5	3	-	146	-	2	-	1	g. } -85.
53	40	17	-	3 1 492	1 1 696	12	2	8	f. g. }
4	-	-	-	29	207	2	-	1	u. } 85
-	-	-	-	23	-	-	-	-	g. } og
3	2	-	-	545	1 737	1	-	-	f. g. } der.
35	2	1	1	2	17	-	6	5	u. } uopg.
-	-	-	-	3	-	-	22	-	g. } Al-
-	3	1	-	2	11	-	4	1	f. g. } der.
36 701	2 141	1 643	2 416	3 729	5 788	97	59	55	Tils.:
351	269	373	-	769	-	15	121	23	Ugifte.
9 972	1 994	6 843	-	10 4 424	10 4 675	48	21	35	Før Gifte.
68	19	13	-	24	161	1	50	5	Uopgivet.
38 092	3 423	2 872	2 416	8 946	10 624	161	251	118	Ialt.

Tabel 2 (Forts.). Tilstedeværende Personer over 15 Aar

Alder, Fødselsaar og ægteskabelig Stilling.		1 Hovedgrupper								
		a. Mænd.								
		I. Offentligt Arbejde og privat immaterielt Erhverv.	II. Jordbrug, Fædrift, Skovdrift, Fiskeri.	III. Grubedrift, Bergværksdrift, Industri.	IV. Handel, Om-sætning og Sam-færsel.	V. Husligt Arbejde samt Erhverv og Arbejde af ubestemt eller ikke nærmere betegnet Art.	VI. Formuesindtægt, Føde-raad, Pension o. l.	VII. Uden Erhverv.	VIII. Uop-givet Er-hverv.	Tilsam-men.
<b>III. Rigets Byer.</b>		1	2	3	4	5	6	7	8	9
15—20	{ Ugifte....	528	440	7 541	5 148	1 425	33	4 087	16	19 218
fødte	{ Gifte.....	1	1	35	7	-	-	-	-	44
1875—1871.	{ Før Gifte	-	-	-	-	-	-	-	-	-
20—25	{ Ugifte....	1 061	418	5 827	4 806	595	33	1 184	7	13 931
fødte	{ Gifte.....	74	69	1 265	592	48	2	3	-	2 053
1870—1866.	{ Før Gifte	-	-	1 14	10	2	-	-	-	1 26
25—30	{ Ugifte....	914	217	2 953	2 909	337	22	452	6	7 810
fødte	{ Gifte.....	504	265	3 737	2 308	174	6	22	1	7 017
1865—1861.	{ Før Gifte	9	10	7 68	43	1	-	2	-	7 133
30—35	{ Ugifte....	439	134	1 353	1 531	161	13	250	3	3 884
fødte	{ Gifte.....	923	369	4 824	3 532	224	7	45	4	9 928
1860—1856.	{ Før Gifte	1 20	9	4 140	2 100	1 8	-	4	-	8 281
35—40	{ Ugifte....	224	99	682	771	104	18	150	2	2 050
fødte	{ Gifte.....	902	395	4 821	3 820	229	19	70	-	10 256
1855—1851.	{ Før Gifte	4 35	16	2 184	9 153	13	1	8	-	15 410
40—45	{ Ugifte....	153	55	435	492	78	18	129	1	1 361
fødte	{ Gifte.....	955	375	4 077	3 393	258	37	75	3	9 173
1850—1846.	{ Før Gifte	4 50	1 16	13 216	10 187	2 12	1 3	1 15	-	32 499
45—50	{ Ugifte....	114	55	337	362	52	20	117	-	1 057
fødte	{ Gifte.....	840	363	3 522	2 906	195	55	65	2	7 948
1845—1841.	{ Før Gifte	1 42	21	7 242	4 172	16	2 4	17	2 14	516
50—55	{ Ugifte....	87	41	264	232	33	34	84	2	777
fødte	{ Gifte.....	619	278	2 816	2 275	181	63	75	2	6 309
1840—1836.	{ Før Gifte	4 77	1 23	9 294	12 225	23	12	1 17	1 27	672
55—65	{ Ugifte....	102	65	380	297	55	67	158	-	1 124
fødte	{ Gifte.....	904	530	4 605	3 350	371	272	186	3	10 221
1835—1826.	{ Før Gifte	5 145	1 106	10 766	10 505	4 80	54	1 105	1 31	1 762
65—75	{ Ugifte....	53	36	160	106	27	91	117	-	590
fødte	{ Gifte.....	478	284	2 034	1 310	196	387	319	1	5 009
1825—1816.	{ Før Gifte	1 165	118	3 735	3 399	79	4 230	2 308	2 13	2 036
75—85	{ Ugifte....	6	4	22	18	6	48	52	-	156
fødte	{ Gifte.....	73	55	275	166	22	212	205	-	1 008
1815—1806.	{ Før Gifte	1 63	38	1 179	69	19	1 241	2 352	2 5	963
85 og derover	{ Ugifte....	-	-	1	1	-	6	6	-	14
fødte	{ Gifte.....	1	2	7	6	-	17	18	-	51
1805 eller tidligere.	{ Før Gifte	4	6	9	2	2	48	84	-	155
Uopgiven	{ Ugifte....	4	5	14	29	5	1	8	3	69
Alder eller	{ Gifte.....	5	5	12	17	-	-	2	-	41
Fødselsaar.	{ Før Gifte	1	-	3	2	-	-	-	-	6
<b>Tilsammen:</b>										
Ugifte .....		3 685	1 569	19 969	16 702	2 878	404	6 794	40	52 041
Gifte .....		6 279	2 991	32 030	23 682	1 898	1 077	1 085	16	69 058
Før Gifte.....		21 611	3 363	57 2 850	50 1 867	7 255	8 593	7 912	8 158	7 459
Ægtesk. Stilling uopg.		14	7	116	137	16	10	32	28	360
Ialt		10 589	4 930	54 965	42 388	5 047	2 084	8 823	92	128 918

## fordelt efter Livsstilling, Alder og ægteskabelig Stilling

af Livserhverv.

b. Kvinder.										Alder og ægteskabelig Stilling.
I. Offent- ligt Arbejde og privat immate- rielt Erhverv.	II. Jord- brug, Fædrift, Skovdrift, Fiskeri,	III. Grube- drift, Berg- værks- drift, Industri.	IV. Handel, Om- sætning og Sam- færse.	V. Husligt Arbejde samt Erhverv og Arbejde af ubestemt eller ikke nærmere betegnet Art.	VI. Formues- indtægt, Føderaad, Pension o. l.	VII. Uden Erhverv.	VIII. Uop- givet Erhverv.	Tilsammen.		
10	11	12	13	14	15	16	17	18		
181	92	2 828	1 557	14 033	58	4 400	21	23 170	u.	} 15
-	-	10	1	255	-	1	-	267	g.	
-	-	1 1	1 1	1	-	-	-	2 3	f. g.	} 20
655	120	3 625	2 419	11 356	55	1 267	31	19 528	u.	
6	4	85	11	4 155	1	5	-	4 267	g.	} 25
2	-	2 28	8	20	1 6	3 16	-	6 80	f. g.	
742	120	2 559	1 487	6 268	57	682	13	11 928	u.	} 25
30	5	172	50	9 582	2	15	1	9 857	g.	
12	-	6 121	2 57	2 54	1 28	3 41	-	14 313	f. g.	} 30
589	52	1 719	871	3 219	66	403	10	6 929	u.	
47	7	275	100	11 360	3	17	-	11 809	g.	} 35
3 43	7	16 320	10 170	8 96	1 40	11 63	-	49 739	f. g.	
420	51	1 127	582	1 908	63	266	12	4 429	u.	} 35
77	17	282	103	10 761	4	26	-	11 270	g.	
4 57	13	14 493	3 251	6 171	91	7 110	1	34 1 187	f. g.	} 40
348	27	875	449	1 181	86	239	2	3 207	u.	
64	13	267	157	8 989	6	26	-	9 522	g.	} 45
2 81	21	11 585	8 326	3 192	139	7 129	1	31 1 474	f. g.	
234	22	608	316	920	116	205	9	2 430	u.	} 45
55	18	219	137	7 205	7	23	-	7 664	g.	
5 81	35	14 661	10 406	3 222	1 228	1 200	3	34 1 836	f. g.	} 50
189	22	489	253	613	140	224	1	1 931	u.	
39	18	152	117	5 592	10	23	-	5 951	g.	} 55
2 83	33	7 635	9 431	5 294	3 306	3 298	1	29 2 081	f. g.	
189	41	690	355	747	361	485	3	2 871	u.	} 55
47	18	180	141	8 009	10	68	-	8 473	g.	
1 147	3 96	14 1 142	9 758	4 834	4 958	16 1 236	7	51 5 178	f. g.	} 65
60	12	289	123	319	379	617	6	1 805	u.	
17	8	84	43	3 590	10	65	-	3 817	g.	} 75
1 72	73	5 707	3 510	3 782	3 1 291	5 2 139	8	20 5 582	f. g.	
4	3	35	23	41	159	289	1	555	u.	} 75
2	-	6	4	603	7	30	-	652	g.	
12	21	143	89	189	2 651	1 1 252	1	3 2 358	f. g.	} 85
-	-	-	-	2	23	58	-	83	u.	
-	-	-	-	27	-	3	-	30	g.	} og der- over.
-	1	3	3	13	110	298	1	429	f. g.	
4	1	3	7	17	1	4	5	42	u.	} uopg. Al- der.
2	-	3	1	38	-	2	-	46	g.	
-	1	3	-	1	1	3	6	15	f. g.	
3 615	563	14 847	8 442	40 624	1 564	9 139	114	78 908	Tils.:	Ugifte.
386	108	1 735	865	70 166	60	304	1	73 625	Ugifte.	Gifte.
18 590	3 301	30 4 842	55 3 010	34 2 869	16 3 849	57 5 785	29	273 21 275	Før Gifte.	Før Gifte.
10	1	45	17	45	12	51	11	192	Uopgivet.	Uopgivet.
4 601	973	21 469	12 334	113 704	5 485	15 279	155	174 000	Ialt.	Ialt.

Tabel 2 (Forts.). Tilstedeværende Personer over 15 Aar

Alder, Fødselsaar og ægteskabelig Stilling.		2. Hovedgrupper															
		a. Mænd.															
		A. Embedsmænd.	B. Bestillingsmænd (ved immateriel Virksomhed).	C. Private selvstændige Erhvervsdrivende.	D. Mænd, der leve af Formuesindtægt, Føderaad, Pension o. l.	E. Betj. v. den private Næringsdrift, ved privat immateriel Virksomhed samt ved de offentlige Arbejder m. m.	F. Arbejdere og andre i lignende underordnet Stilling.	G. Mænd uden Erhverv.	H. Uopgiven Livsstilling.	Tilsammen.							
III. Rigets Byer.		1	2	3	4	5	6	7	8	9							
15—20 Ugifte....	-	64	188	33	1 779	13 051	4 087	16	19 218								
fødte Gifte.....	-	-	1	-	2	41	-	-	44								
1875—1871. Før Gifte	-	-	-	-	-	-	-	-	-								
20—25 Ugifte....	43	275	<sup>1)</sup> 751	33	2 597	9 041	1 184	7	13 931								
fødte Gifte.....	1	32	220	2	174	1 621	3	-	2 053								
1870—1866. Før Gifte	-	-	1	1	4	21	-	-	1	26							
25—30 Ugifte....	85	407	959	22	1 654	4 225	452	6	7 810								
fødte Gifte.....	34	294	1 303	6	882	4 475	22	1	7 017								
1865—1861. Før Gifte	-	7	19	-	17	88	2	-	7	133							
30—35 Ugifte....	32	195	728	13	830	1 833	250	3	3 884								
fødte Gifte.....	47	548	2 290	7	1 490	5 497	45	4	9 928								
1860—1856. Før Gifte	1	11	61	-	3	53	5	4	8	281							
35—40 Ugifte....	33	84	443	18	398	922	150	2	2 050								
fødte Gifte.....	97	526	2 645	19	1 686	5 213	70	-	10 256								
1855—1851. Før Gifte	1	2	18	5	118	1	2	65	5	198	8						
40—45 Ugifte....	37	61	301	18	211	603	129	1	1 361								
fødte Gifte.....	152	495	2 554	37	1 471	4 386	75	3	9 173								
1850—1846. Før Gifte	6	8	20	8	143	1	3	5	77	14	235	1	15	82	499		
45—50 Ugifte....	34	33	277	20	159	417	117	-	1 057								
fødte Gifte.....	186	414	2 451	55	1 170	3 605	65	2	7 948								
1845—1841. Før Gifte	5	1	28	3	152	2	4	3	70	5	238	17	2	14	516		
50—55 Ugifte....	15	32	190	34	84	336	84	2	777								
fødte Gifte.....	137	299	2 109	63	833	2 791	75	2	6 309								
1840—1836. Før Gifte	1	16	29	12	174	12	2	91	9	332	1	17	1	27	672		
55—65 Ugifte....	35	26	288	67	111	439	158	-	1 124								
fødte Gifte.....	242	391	3 409	272	1 107	4 611	186	3	10 221								
1835—1826. Før Gifte	37	2	54	13	530	54	1	156	14	825	1	105	1	31	1 762		
65—75 Ugifte....	22	15	122	91	32	191	117	-	590								
fødte Gifte.....	131	202	1 617	387	357	1 995	319	1	5 009								
1825—1816. Før Gifte	40	72	3	543	4	230	109	4	732	2	308	2	13	2 036			
75—85 Ugifte....	1	2	21	48	8	24	52	-	156								
fødte Gifte.....	27	33	266	212	41	224	205	-	1 008								
1815—1806. Før Gifte	18	1	27	1	148	1	241	22	153	2	352	2	5	963			
85 og derover Ugifte....	-	-	2	6	-	-	6	-	14								
fødte Gifte.....	-	1	7	17	1	7	18	-	51								
1805 eller Før Gifte	1	1	10	48	1	10	84	-	155								
tidligere.																	
Uopgiven Ugifte....	-	-	10	1	13	34	8	3	69								
Alder eller Gifte.....	-	2	10	-	13	14	2	-	41								
Fødselsaar. Før Gifte	-	1	1	-	1	3	-	-	6								
Tilsammen:																	
Ugifte.....	337	1 194	<sup>1)</sup> 4 280	404	7 876	31 116	6 794	40	52 041								
Gifte.....	1 054	3 237	18 882	1 077	9 227	34 480	1 085	16	69 058								
Før Gifte.....	2	126	11	268	48	1 900	8	593	16	666	31	2 986	7	912	8	153	7 459
Ægtesk. Stilling uopg.	-	7	40	10	58	185	32	28	360								
Ialt	1 517	4 706	<sup>1)</sup> 25 102	2 084	17 827	68 767	8 823	92	128 918								

<sup>1)</sup> Se Side 98, Note 1.



## fordelt efter Livsstilling, Alder og ægteskabelig Stilling.

af Livsstillinger.

b. Kvinder.								Alder og ægte- skabelig Stilling.
B. Bestil- lingsmænd (ved immateriel Virksom- hed).	C. Private selv- stændige Erhvervs- drivende.	D. Kvinder, der leve af Formues- indtægt, Føderaad, Pension o. l.	E. Betjente ved den private Næringsdrift, ved privat immateriel Virksomhed samt ved de offentlige Arbejder m. m.	F. Arbejdere og andre i lignende under- ordnet Stilling.	G. Kvinder uden Erhverv.	H. Uopgiven Livs- stilling.	Tilsammen.	
XO	XI	X2	X3	X4	X5	X6	X7	
18	224	58	1 295	17 154	4 400	21	23 170	u. } 15
-	249	-	1	16	1	-	267	g. } -20.
-	-	-	-	2 3	-	-	3	f. g. }
181	1 349	55	2 108	14 537	1 267	31	19 528	u. } 20
1	4 157	1	7	96	5	-	4 267	g. } -25.
1	27	1 6	2	28	3 16	-	80	f. g. }
257	1 376	57	1 435	8 108	682	13	11 928	u. } 25
10	9 664	2	22	143	15	1	9 857	g. } -30.
6	3 109	1 28	1 19	6 110	3 41	-	313	f. g. }
243	1 129	66	895	4 183	403	10	6 929	u. } 30
24	11 546	3	31	188	17	-	11 809	g. } -35.
1 13	321	1 40	2 35	16 267	11 63	-	739	f. g. }
146	872	63	634	2 436	266	12	4 429	u. } 35
39	10 933	4	37	231	26	-	11 270	g. } -40.
16	512	91	2 73	12 384	7 110	1	1 187	f. g. }
141	748	86	471	1 520	239	2	3 207	u. } 40
25	9 257	6	16	192	26	-	9 522	g. } -45.
1 24	677	139	3 72	8 432	7 129	1	1 474	f. g. }
83	628	116	337	1 052	205	9	2 430	u. } 45
18	7 404	7	18	194	23	-	7 664	g. } -50.
2 23	837	1 228	1 83	6 462	1 200	3	1 836	f. g. }
50	548	140	211	757	224	1	1 931	u. } 50
15	5 750	10	13	140	23	-	5 951	g. } -55.
15	827	3 306	2 92	8 542	3 298	1	2 081	f. g. }
44	773	361	248	957	485	3	2 871	u. } 55
17	8 170	10	21	187	68	-	8 473	g. } -65.
32	18 1599	4 958	259	13 1087	16 1 236	7	5 178	f. g. }
16	337	379	98	352	617	6	1 805	u. } 65
7	3 639	10	8	88	65	-	3 817	g. } -75.
16	5 1075	3 1 291	1 159	6 894	5 2 139	8	5 582	f. g. }
2	53	159	8	43	289	1	555	u. } 75
2	605	7	1	7	30	-	652	g. } -85.
3	215	2 651	17	219	1 1 252	1	2 358	f. g. }
-	-	23	1	1	58	-	83	u. } 85
-	27	-	-	-	3	-	30	g. } og
-	6	110	1	13	298	1	429	f. g. } der-
-	4	1	4	24	4	5	42	u. } uopg.
-	39	-	2	3	2	-	46	g. } Al-
-	3	1	-	2	3	6	15	f. g. } der.
1 181	8 041	1 564	7 745	51 124	9 139	114	78 908	Tils.: Ugifte.
158	71 440	60	177	1 485	304	1	73 625	Gifte.
4 149	106 6 208	16 3 849	12 812	78 4 443	57 5 785	29	278 21 275	Før Gifte.
2	24	12	17	75	51	11	192	Uopgivet.
1 490	85 713	5 485	8 751	57 127	15 279	155	174 000	Ialt.

Tabel 2 (Forts.). Tilstedeværende Personer over 15 Aar

Alder, Fødselsaar og ægteskabelig Stilling.	3. Detaillerede Livs-									
	A. Embedsmænd.						B. Bestillingsmænd (ved Virksomhed).			
	Ved den civile Administration, Domstolene m. m.	Ved Armeen, Udskrivningen og Intendanturen.	Ved Mari- nen.	Ved Sund- heds- væse- net.	Ved Under- vis- ningen.	Ved Kirken.	Ved den civile Admini- stration, Dom- stolene m. m.	Ved Armeen, Udskriv- ningen og Inten- dan- turen.	Ved Mari- nen.	Ved Sund- heds- væse- net.
<b>III. Rigets Byer.</b>	1	2	3	4	5	6	7	8	9	10
15—20 Ugifte . . . . .	-	-	-	-	-	-	47	2	11	-
fødte Gifte . . . . .	-	-	-	-	-	-	-	-	-	-
1875—1871. Før Gifte . . . . .	-	-	-	-	-	-	-	-	-	-
20—25 Ugifte . . . . .	1	31	11	-	-	-	122	68	35	7
fødte Gifte . . . . .	-	1	-	-	-	-	14	7	4	-
1870—1866. Før Gifte . . . . .	-	-	-	-	-	-	-	-	-	-
25—30 Ugifte . . . . .	4	68	5	2	1	5	235	75	15	18
fødte Gifte . . . . .	3	23	4	-	-	4	160	65	27	5
1865—1861. Før Gifte . . . . .	-	-	-	-	-	-	3	2	2	-
30—35 Ugifte . . . . .	17	12	-	-	2	1	102	28	4	8
fødte Gifte . . . . .	7	18	5	2	5	10	299	108	31	9
1861—1856. Før Gifte . . . . .	1	-	-	-	-	-	3	4	-	1
35—40 Ugifte . . . . .	12	15	-	-	3	3	48	3	-	5
fødte Gifte . . . . .	25	24	3	5	20	20	272	128	18	11
1855—1851. Før Gifte . . . . .	-	1	-	-	1	-	5	3	-	1
40—45 Ugifte . . . . .	16	15	-	-	5	1	30	7	1	4
fødte Gifte . . . . .	46	51	14	4	18	19	285	79	23	15
1850—1846. Før Gifte . . . . .	2	2	-	1	-	1	3	11	3	2
45—50 Ugifte . . . . .	12	11	3	-	7	1	15	5	-	2
fødte Gifte . . . . .	45	71	9	8	26	27	230	69	10	12
1845—1841. Før Gifte . . . . .	1	4	-	-	-	-	12	1	5	1
50—55 Ugifte . . . . .	5	5	1	-	4	-	17	3	-	2
fødte Gifte . . . . .	55	38	7	2	20	15	166	35	7	17
1840—1836. Før Gifte . . . . .	8	1	6	-	1	-	1	16	5	1
55—65 Ugifte . . . . .	17	10	-	-	7	1	13	2	1	-
fødte Gifte . . . . .	97	64	10	13	35	23	249	38	8	15
1835—1826. Før Gifte . . . . .	21	6	2	1	4	3	2	31	7	1
65—75 Ugifte . . . . .	12	5	-	1	4	-	6	1	-	1
fødte Gifte . . . . .	71	31	3	4	10	12	134	14	6	8
1825—1816. Før Gifte . . . . .	19	11	1	1	5	3	57	3	-	5
75—85 Ugifte . . . . .	1	-	-	-	-	-	-	-	-	-
fødte Gifte . . . . .	18	4	1	1	1	2	23	2	1	2
1815—1806. Før Gifte . . . . .	8	5	-	2	2	1	1	22	1	2
85 og derover Ugifte . . . . .	-	-	-	-	-	-	-	-	-	-
fødte Gifte . . . . .	-	-	-	-	-	-	1	-	-	-
1805 eller tidligere. Før Gifte . . . . .	-	1	-	-	-	-	1	-	-	-
Uopgivet Alder eller Fødselsaar. Ugifte . . . . .	-	-	-	-	-	-	-	-	-	-
Gifte . . . . .	-	-	-	-	-	-	1	-	-	-
Før Gifte . . . . .	-	-	-	-	-	-	1	-	-	-
Tilsammen: Ugifte . . . . .	97	172	20	3	33	12	635	194	67	47
Gifte . . . . .	367	325	56	39	135	132	1834	545	135	94
Før Gifte . . . . .	60	2	36	3	6	13	8	7	162	1
Ægtesk. Stilling nopp.	-	-	-	-	-	-	3	3	-	12
Ialt	524	533	79	48	181	152	2634	775	210	153

## fordelt efter Livsstilling, Alder og ægteskabelig Stilling.

stillinger. a. Mænd.

immateriel		C. Private selvstændige Erhvervsdrivende.								Alder og ægteskabelig Stilling.
Ved Under- visnin- gen m. m.	Ved kirkelige, religiøse og moraliske Anlig- gender.	I. Ved immateriel Virksomhed.					II. Ved Jordbrug, Fædrift, Skovdrift og Fiskeri.			
		Advo- kater, Sag- førere.	Privat prakti- serende Læger.	Andre ved Sund- heds- væsenet (Tand- læger, Dyrlæger m. m.).	Ved Under- visnin- gen m. m.	Ved literær og kunst- nerisk Virksom- hed.	Gaard- brugere, For- pagtere og andre Land- mænd m. m.	Gartnere, Handels- gartnere m. m.	Fiskere og andre selv- stændige Erhvervs- drivende ved Fiskeri.	
11	12	13	14	15	16	17	18	19	20	
4	-	-	-	1	2	5	2	1	120	u. } 15
-	-	-	-	-	-	-	-	-	-	g. } -20.
-	-	-	-	-	-	-	-	-	-	f. g. }
41	2	9	-	14	28	27	21	1	193	u. } 20
6	1	1	-	1	-	2	7	2	44	g. } -25.
-	-	-	-	-	-	-	-	-	-	f. g. }
57	7	56	28	13	20	36	17	3	87	u. } 25
35	2	18	4	7	6	16	23	5	172	g. } -30.
-	-	-	-	-	-	-	2	-	5	f. g. }
48	5	23	13	11	15	31	14	3	72	u. } 30
96	5	48	28	10	10	34	33	13	241	g. } -35.
3	-	2	1	-	1	1	3	-	6	f. g. }
28	-	11	5	1	4	25	18	-	43	u. } 35
88	9	35	32	9	6	25	51	17	242	g. } -40.
1 9	-	4	2	-	-	-	3	-	11	f. g. }
19	-	9	4	3	7	7	10	1	24	u. } 40
84	9	33	23	10	11	24	67	14	212	g. } -45.
3	1	2	1 3	1	3	2	3	1	8	f. g. }
10	1	5	1	3	7	11	8	1	31	u. } 45
85	8	29	13	7	9	16	62	17	195	g. } -50.
9	1	1	-	-	-	-	5	-	10	f. g. }
9	1	6	1	-	4	8	6	5	17	u. } 50
62	12	14	9	4	15	12	58	8	140	g. } -55.
1 5	2	-	-	1	-	1 5	1	-	1 14	f. g. }
10	-	2	1	2	8	6	17	-	22	u. } 55
65	16	24	8	15	20	21	112	13	255	g. } -65.
9	3	4	2	-	4	1 4	21	3	54	f. g. }
5	2	-	-	1	3	4	7	1	19	u. } 65
23	17	14	3	3	5	11	72	8	145	g. } -75.
3	4	1	2	1 2	3	3	18	3	65	f. g. }
1	1	-	-	-	1	-	-	-	1	u. } 75
2	3	2	1	-	-	-	17	1	28	g. } -85.
-	1	-	-	1	1	1	10	2	17	f. g. }
-	-	-	-	-	-	-	-	-	-	u. } 85
-	-	-	-	-	-	-	-	-	-	g. } og
-	-	-	-	-	-	-	3	-	1	f. g. } der-
-	-	-	-	-	-	-	-	-	-	over.
-	-	-	-	1	1	-	1	-	2	u. } uopg.
1	-	-	-	-	-	-	3	-	2	g. } Al-
-	-	-	-	-	-	-	-	-	-	f. g. } der.
232	19	121	53	50	100	160	121	16	631	Tils.:
547	82	218	121	66	82	161	506	98	1 677	Ugifte.
2 41	12	14	1 10	1 5	12	2 16	69	9	1 191	Gifte.
1	-	-	-	-	-	2	1	-	4	Før Gifte.
821	113	353	184	121	194	339	697	123	2 503	Uopgivet.
										Ialt.

Tabel 2 (Forts.). Tilstedeværende Personer over 15 Aar

Alder, Fødselsaar og ægteskabelig Stilling.		3. Detaillerede Livs-											
		C. Private selvstændige											
		III. Ved Grubedrift, Bergværksdrift og Industri.											
		Af Haandværkerne var:											
		Grube- eiere, Fabrik- og Brugs- eiere, Værfts- eiere m. m.	Mindre Fabri- kanter m. m.	Haand- vær- kere.	Blik- ken- sla- gere.	Sme- de.	Far- vere.	Gar- vere.	Sned- kere.	Bød- kere.	Ba- gere, Kondi- torer.	Skrød- dere.	Sko- ma- gere.
		21	22	23	24	25	26	27	28	29	30	31	32
<b>III. Rigets Byer.</b>													
15—20	{ Ugifte ....	-	-	12	-	-	1	-	-	-	-	-	1
fødte	{ Gifte .....	-	-	1	-	-	-	-	-	-	-	-	-
1875—1871.	{ Før Gifte	-	-	-	-	-	-	-	-	-	-	-	-
20—25	{ Ugifte ....	3	11	162	7	1	-	5	10	5	9	12	25
fødte	{ Gifte .....	4	1	80	3	3	1	-	7	-	11	7	15
1870—1866.	{ Før Gifte	-	-	1	1	-	-	-	-	-	-	-	-
25—30	{ Ugifte ....	20	12	220	2	8	2	6	20	-	17	9	43
fødte	{ Gifte .....	18	7	530	16	23	2	6	52	7	62	43	111
1865—1861.	{ Før Gifte	-	-	2	7	1	1	-	1	1	-	-	3
30—35	{ Ugifte ....	11	4	166	7	5	2	5	16	2	16	8	18
fødte	{ Gifte .....	37	12	893	21	49	3	12	104	10	67	71	203
1860—1856.	{ Før Gifte	-	-	22	-	1	-	-	1	-	1	1	5
35—40	{ Ugifte ....	6	2	110	3	-	2	5	9	4	4	6	22
fødte	{ Gifte .....	52	9	1 089	42	41	9	17	93	23	95	80	232
1855—1851.	{ Før Gifte	-	-	49	1	4	-	1	8	-	3	3	9
40—45	{ Ugifte ....	7	-	73	3	1	-	-	6	2	2	9	19
fødte	{ Gifte .....	55	15	1 017	27	58	8	17	104	31	60	79	231
1850—1846.	{ Før Gifte	-	1	2 47	-	2	-	-	7	1	5	2	7
45—50	{ Ugifte ....	7	1	69	-	2	3	3	11	1	2	5	12
fødte	{ Gifte .....	50	13	1 009	25	51	12	15	122	24	82	82	179
1845—1841.	{ Før Gifte	3	2	1 67	1	3	-	-	9	2	6	5	14
50—55	{ Ugifte ....	2	1	55	-	-	1	1	9	2	3	4	9
fødte	{ Gifte .....	49	8	884	20	46	9	17	123	28	53	97	164
1840—1836.	{ Før Gifte	2	1	4 75	1	4	1	2	4	-	5	4	21
55—65	{ Ugifte ....	8	2	95	2	4	2	4	13	4	6	7	10
fødte	{ Gifte .....	83	9	1 437	31	86	22	19	200	50	74	125	283
1835—1826.	{ Før Gifte	13	4	4 212	3	11	6	3	34	6	9	1 18	1 40
65—75	{ Ugifte ....	-	-	40	1	1	-	-	7	1	1	3	9
fødte	{ Gifte .....	26	3	674	14	39	4	15	110	32	20	56	151
1825—1816.	{ Før Gifte	6	4	2 255	6	9	3	4	43	9	5	1 27	1 60
75—85	{ Ugifte ....	-	1	8	-	-	-	1	2	-	-	1	2
fødte	{ Gifte .....	6	1	110	-	6	-	1	24	2	-	12	25
1815—1806.	{ Før Gifte	1 2	1	67	1	-	2	-	18	2	-	8	13
85 og derover	{ Ugifte ....	-	-	1	-	-	-	-	-	-	-	-	1
fødte	{ Gifte .....	-	-	1	-	-	-	1	-	-	-	-	-
1805 eller tidligere.	{ Før Gifte	-	-	4	-	-	-	-	1	-	-	-	1
Uopgiven Alder eller Fødselsaar.	{ Ugifte ....	-	-	-	-	-	-	-	-	-	-	-	-
	{ Gifte .....	-	-	1	-	-	-	-	-	-	-	-	-
	{ Før Gifte	-	-	-	-	-	-	-	-	-	-	-	-
<b>Tilsammen:</b>													
Ugifte .....		64	34	1 011	25	22	13	30	103	21	60	64	171
Gifte .....		380	78	7 726	199	402	70	120	939	207	524	652	1 594
Før Gifte .....		1 26	13	16 806	1 14	34	12	10	126	1 21	34	4 68	1 173
Ægtesk. Stilling uopg.		1	-	12	-	-	-	-	1	-	1	2	1
<b>Ialt</b>		<b>471</b>	<b>125</b>	<b>9 555</b>	<b>238</b>	<b>458</b>	<b>95</b>	<b>160</b>	<b>1 169</b>	<b>249</b>	<b>619</b>	<b>786</b>	<b>1 939</b>

fordelt efter Livsstilling, Alder og ægteskabelig Stilling.

stillinger. a. Mænd (Forts.).

Erhvervsdrivende (Forts.).

IV. Ved Handel, Omsætning og Samfærsel.														Alder og ægteskabelig Stilling.
Tømmer- mestere, Byg- mestere.	Ma- lere.	Andre.	Smaa- indu- stridri- vende.	Kjøb- mænd, Gros- serere, Han- dels- mænd.	Han- dels- karle, Skrep- pekarle m. m.	Agen- ter og andre Mel- lem- mænd.	Andre ved Han- del og Penge- om- sæt- ning.	Her- ber- gerere, Spise- værter m. m.	Vogn- mænd.	Fragt- kjø- rere m. m.	Skibs- redere m. m.	Jægte- eiere, Fragt- te- mænd.	Baad- mænd, Færge- mænd.	
33														
-	-	10	4	2	5	4	17	-	5	5	-	2	1	u. } 15
-	-	1	-	-	-	-	-	-	-	-	-	-	-	g. } -20.
-	-	-	-	-	-	-	-	-	-	-	-	-	-	f. g. } -20.
2	10	76	12	132	10	47	31	5	18	15	3	6	2	u. } 20
-	9	24	1	33	2	8	5	6	14	5	2	2	-	g. } -25.
-	-	1	-	-	-	-	-	-	-	-	-	-	-	f. g. } -25.
5	18	90	10	230	12	102	50	3	28	5	1	2	4	u. } 25
6	50	152	7	252	12	51	54	29	52	30	2	7	1	g. } -30.
-	-	1	-	4	-	-	1	-	-	-	-	-	-	f. g. } -30.
4	13	70	8	212	12	76	27	7	15	1	2	4	1	u. } 30
20	63	270	13	489	11	119	103	48	86	38	5	16	3	g. } -35.
-	2	11	1	10	-	5	1	3	2	2	-	1	-	f. g. } -35.
5	9	41	5	103	16	39	25	4	13	6	1	4	2	u. } 35
45	84	328	18	517	10	128	144	69	111	49	5	21	6	g. } -40.
5	3	12	2	20	1	8	4	5	3	5	-	1	-	f. g. } -40.
2	3	26	2	68	5	41	23	3	9	3	1	1	-	u. } 40
42	67	293	23	453	8	135	168	74	120	50	16	16	10	g. } -45.
2	1	2	1	2	1	2	10	7	5	2	3	1	-	f. g. } -45.
2	6	22	6	55	4	29	19	2	7	6	3	2	-	u. } 45
45	72	300	18	421	13	125	164	78	105	35	21	31	20	g. } -50.
1	2	6	2	28	-	13	10	1	2	3	3	-	-	f. g. } -50.
1	5	20	4	40	3	14	14	3	1	2	3	-	1	u. } 50
33	53	241	16	385	12	110	132	57	93	44	19	21	19	g. } -55.
3	5	25	1	27	2	11	16	2	7	1	3	4	1	f. g. } -55.
2	4	37	8	50	8	20	19	1	2	-	12	-	5	u. } 55
79	65	403	45	548	11	134	242	81	143	56	55	35	62	g. } -65.
5	14	63	8	68	2	27	39	2	14	7	11	4	15	f. g. } -65.
2	3	12	2	13	5	5	11	1	1	-	8	1	-	u. } 65
27	30	176	45	195	10	79	97	61	55	29	35	13	34	g. } -75.
7	14	68	18	52	5	22	28	4	11	16	14	6	5	f. g. } -75.
-	-	2	1	2	-	2	1	1	-	-	2	-	1	u. } 75
3	8	29	6	34	2	9	14	9	8	4	10	-	4	g. } -85.
3	3	17	7	13	1	3	7	3	2	-	9	-	1	f. g. } -85.
-	-	-	-	-	-	-	1	-	-	-	-	-	-	u. } 85
-	-	-	-	1	-	1	-	1	-	-	1	-	-	g. } og
-	-	2	-	1	-	1	-	-	-	-	-	-	-	f. g. } der-
-	-	-	-	1	1	1	2	-	-	-	-	-	-	u. } uopg.
-	-	1	-	1	-	-	1	1	-	-	1	-	-	g. } Al-
-	-	-	1	-	-	-	-	-	-	-	-	-	-	f. g. } der.
25	71	406	62	908	81	380	240	30	99	43	36	22	17	Tils.: Ugifte.
300	501	2 218	192	3 329	91	899	1 124	514	787	340	172	162	159	Giftede.
1 27	48	7 239	1 45	9 261	12	9 100	1 113	3 38	1 44	2 37	41	16	22	Før Giftede.
1	1	5	3	5	2	2	4	1	-	1	-	-	2	Uopgivet.
353	621	2 868	302	4 503	186	1 381	1 481	583	930	421	249	200	200	Ialt.

Tabel 2 (Forts.). Tilstedeværende Personer over 15 Aar

Alder, Fødselsaar og ægteskabelig Stilling.		3. Detaillerede Livs-												
		D. Mænd, der leve af Formuesindtægt, Føderaad, Pension o. l.					E. Betjente ved den private Næringsdrift,					II. Ved Jordbrug, Fødrift, Skovdrift og Fiskeri.		
		Gods- eiere, Rente- nister, Kapi- tali- ster.	Hus- eiere uden anden op- givet Stil- ling.	For- henvæ- rende Em- beds- mænd.	For- henvæ- rende Bestil- lings- mænd.	Andre.	I. Ved immateriel Virksomhed.	Ved Sag- fører- virk- som- hed.	Ved Sund- heds- væse- net.	Ved Under- visnin- gen.	Ved lite- rær og kunst- nerisk Virk- som- hed	Ved kirke- lige An- lig- gen- der o. l.	Ved Land- bonæ- ring m. m.	Ved Fiskeri.
<b>III. Rigets Byer.</b>		47	48	49	50	51	52	53	54	55	56	57	58	
15—20	Ugifte ....	21	2	-	-	10	42	1	1	19	11	4	-	
fødte	Gifte .....	-	-	-	-	-	-	-	-	1	-	-	-	
1875—1871.	Før Gifte	-	-	-	-	-	-	-	-	-	-	-	-	
20—25	Ugifte ....	18	3	-	-	12	45	4	16	55	44	21	5	
fødte	Gifte .....	2	-	-	-	-	1	-	1	6	2	3	-	
1870—1866.	Før Gifte	-	-	-	-	-	-	-	-	-	-	-	-	
25—30	Ugifte ....	8	1	-	-	13	35	2	26	53	26	16	4	
fødte	Gifte .....	2	1	-	-	3	9	-	6	24	12	7	6	
1865—1861.	Før Gifte	-	-	-	-	-	-	-	-	-	1	-	-	
30—35	Ugifte ....	8	-	1	1	3	11	-	17	26	23	7	2	
fødte	Gifte .....	3	2	-	-	2	8	2	7	45	34	12	7	
1860—1856.	Før Gifte	-	-	-	-	-	-	-	-	1	1	-	-	
35—40	Ugifte ....	7	1	1	-	9	8	1	12	15	8	7	-	
fødte	Gifte .....	6	9	1	-	3	6	1	14	29	30	13	8	
1855—1851.	Før Gifte	-	-	-	-	1	-	-	-	3	-	-	-	
40—45	Ugifte ....	7	4	-	2	5	2	1	2	8	3	3	1	
fødte	Gifte .....	10	14	-	4	9	4	2	6	19	41	7	13	
1850—1846.	Før Gifte	-	2	-	-	1	1	-	-	1	-	1	1	
45—50	Ugifte ....	9	3	1	3	4	1	-	1	4	7	-	-	
fødte	Gifte .....	15	27	1	2	10	2	-	6	21	24	9	17	
1845—1841.	Før Gifte	1	1	-	-	1	1	-	-	2	2	1	2	
50—55	Ugifte ....	16	7	1	3	7	1	-	1	5	1	2	-	
fødte	Gifte .....	14	36	2	3	8	2	1	7	10	20	9	8	
1840—1836.	Før Gifte	7	4	-	-	1	1	1	-	3	4	-	-	
55—65	Ugifte ....	34	11	1	4	17	2	1	-	6	3	5	1	
fødte	Gifte .....	71	106	10	24	61	2	-	2	18	18	11	4	
1835—1826.	Før Gifte	12	18	3	1	20	-	-	-	6	9	1	2	
65—75	Ugifte ....	40	20	12	5	14	-	-	-	4	-	2	-	
fødte	Gifte .....	82	120	26	32	127	2	-	2	14	5	2	-	
1825—1816.	Før Gifte	2 59	2 56	13	17	85	1	-	1	3	2	1	-	
75—85	Ugifte ....	22	7	11	2	6	-	-	-	-	1	-	-	
fødte	Gifte .....	46	44	41	13	68	-	-	1	-	-	1	-	
1815—1806.	Før Gifte	72	1 43	25	18	83	-	-	-	2	-	-	-	
85 og derover	Ugifte ....	4	-	1	-	1	-	-	-	-	-	-	-	
fødte	Gifte .....	5	3	3	2	4	-	-	-	-	-	-	-	
1805 eller tidligere.	Før Gifte	16	5	8	2	17	-	-	-	-	-	-	-	
Uopgiven Alder eller Fødselsaar.	Ugifte ....	1	-	-	-	-	-	-	-	1	-	-	-	
	Gifte .....	-	-	-	-	-	-	-	-	2	1	-	-	
	Før Gifte	-	-	-	-	-	-	-	-	-	-	-	-	
<b>Tilsammen:</b>														
Ugifte .....		195	59	29	20	101	147	10	76	196	127	67	13	
Gifte .....		256	362	84	80	295	36	6	52	189	187	74	63	
Før Gifte .....		2 167	4 129	49	38	2 210	3	1	1	21	19	4	5	
Ægtesk. Stilling uopg.		5	1	1	1	2	-	-	-	2	-	-	-	
<b>Ialt</b>		<b>623</b>	<b>551</b>	<b>163</b>	<b>139</b>	<b>608</b>	<b>186</b>	<b>17</b>	<b>129</b>	<b>408</b>	<b>333</b>	<b>145</b>	<b>81</b>	

fordelt efter Livsstilling, Alder og ægteskabelig Stilling.

stillinger. a. Mænd (Forts.).									Alder og ægteskabelig Stilling.
ved privat immateriel Virksomhed samt ved de offentlige Arbejder m. m.									
III. Ved Grubedrift, Bergværksdrift og Industri.				IV. Ved Handel, Omsætning og Samfærsel.					
Bestyrere, Ingeniører, Værksm. o. l. ved Grubedrift, Fabrikindustri, de off. Arbejder m. m.	Kontorfuldmægtige, Kontorister o. l. ved Grubedrift, Fabrikindustri, de off. Arbejder m. m.	Arbejdsformænd og Opsynsm. v. Grubedrift, Fabrikindustri, de off. Arbejder, Stenbrud m. m.	Bestyrere og Betjente ved Haandværks- og Smaa-industri.	Bestyrere og Kontorchefer ved Handel og Pengeomsætning.	Handelsfuldmægtige, Handelsbetjente og Handelskontorister.	Arbejdsformænd og Opsynsmænd ved Handel.	Andre Betjente ved Handel og Pengeomsætning.	Private Betjente ved Herberging og Beværtning samt ved Landtransport.	
59	60	61	62	63	64	65	66	67	
16	65	-	19	2	1 312	6	186	3	u. } 15
-	-	-	-	-	1	-	-	-	g. } -20.
-	-	-	-	-	-	-	-	-	f. g. }
98	98	11	34	10	1 409	18	319	5	u. } 20
13	5	3	13	3	51	4	16	2	g. } -25.
-	-	-	-	-	2	-	-	-	f. g. }
76	59	7	23	25	696	6	230	14	u. } 25
55	32	17	36	17	201	26	89	7	g. } -30.
-	-	1	-	1	2	1	2	-	f. g. }
49	25	3	9	13	250	7	130	7	u. } 30
112	42	42	37	38	218	44	151	9	g. } -35.
3	1	2	1 5	2	9	2	3	-	f. g. }
31	7	2	9	4	102	3	69	3	u. } 35
144	32	86	48	41	188	69	122	8	g. } -40.
6	1	2	1	1	11	3	5	-	f. g. }
14	5	4	7	3	54	1	33	2	u. } 40
126	35	77	34	57	118	83	95	12	g. } -45.
1 6	3	5	1 3	4	6	2	5	1 1	f. g. }
9	6	1	7	4	41	2	22	2	u. } 45
115	26	70	41	50	80	62	64	8	g. } -50.
1 6	1	-	1 3	1 4	5	1	9	1	f. g. }
8	3	-	2	2	14	2	11	1	u. } 50
88	15	51	20	41	50	50	54	8	g. } -55.
14	-	3	3	1	8	4	6	1 1	f. g. }
7	2	1	2	5	22	2	16	1	u. } 55
129	29	68	21	54	58	82	89	5	g. } -65.
17	5	12	2	5	10	9	19	1	f. g. }
1	-	-	3	3	4	1	4	-	u. } 65
42	3	24	6	25	16	19	26	-	g. } -75.
16	4	7	3	12	7	12	9	-	f. g. }
-	-	-	-	-	1	-	4	-	u. } 75
2	1	1	2	6	4	1	5	-	g. } -85.
4	1	1	-	-	1	1	2	-	f. g. }
-	-	-	-	-	-	-	-	-	u. } 85
-	-	-	-	-	1	-	-	-	g. } og
-	-	-	1	-	-	-	-	-	f. g. } der-
-	-	-	-	-	-	-	-	-	over.
-	-	-	-	1	4	1	5	-	u. } uopg.
2	-	-	-	-	1	-	3	-	g. } Al-
-	-	-	-	-	-	-	-	-	f. g. } der.
309	270	29	115	72	3 909	49	1 029	38	Tils.: Ugifte.
828	220	439	258	332	987	440	714	59	Gifte.
2 72	16	33	3 21	1 30	2 61	35	60	2 4	Før Gifte.
-	1	-	-	1	2	2	13	1	Uopgivet.
1 209	507	501	394	435	4 959	526	1 816	102	Ialt.

Tabel 2 (Forts.). Tilstedeværende Personer over 15 Aar

Alder, Fødselsaar og ægteskabelig Stilling.	3. Detaillerede Livs-									
	E. Betjente ved den private Næringsdrift, ved privat immateriel offentlige Arbejder m. m. (Forts.).									
	IV. Ved Handel, Omsætning og Samfærsel (Forts.).									
	Driftsbe- styrere, Kontor- chefer, Stations- mestere m. m. ved Jernba- nedrift.	Loko- motiv- førere, Konduk- tører.	Stations- konto- rister og Jern- bane- telegra- fister.	Expedi- tører, Vogn- skrivere, Pakhus- formænd o. l. ved Jernba- nedrift.	Skibs- førere.	Jægte- førere.	Styr- mænd.	Damp- skibs- maski- nister.	Andre Be- tjente ved Søfart.	Lods- older- mænd, Lodse, Kjendt- mænd.
<b>III. Rigets Byer.</b>	68	69	70	71	72	73	74	75	76	77
15—20 Ugifte ....	-	1	13	-	1	3	17	3	16	3
fødte Gifte .....	-	-	-	-	-	-	-	-	-	-
1875—1871. Før Gifte	-	-	-	-	-	-	-	-	-	-
20—25 Ugifte ....	6	3	44	6	1	13	164	44	28	-
fødte Gifte .....	-	3	3	2	1	3	18	16	-	-
1870—1866. Før Gifte	-	-	1	-	-	-	1	-	-	-
25—30 Ugifte ....	2	10	46	6	26	11	127	28	11	2
fødte Gifte .....	-	15	36	6	46	14	113	68	10	4
1865—1861. Før Gifte	-	2	-	-	-	-	3	3	-	-
30—35 Ugifte ....	4	6	8	1	51	19	102	15	4	3
fødte Gifte .....	1	48	38	10	177	41	175	104	15	16
1860—1856. Før Gifte	1	3	-	1	6	-	6	3	1	1
35—40 Ugifte ....	2	4	10	3	36	9	31	7	1	3
fødte Gifte .....	13	69	27	19	276	53	196	111	11	27
1855—1851. Før Gifte	-	4	1	-	10	6	8	1	1	-
40—45 Ugifte ....	1	2	1	2	29	4	14	3	1	1
fødte Gifte .....	11	48	18	18	298	59	122	71	10	41
1850—1846. Før Gifte	1	2	1	1	17	1	5	2	-	5
45—50 Ugifte ....	-	1	1	1	18	3	7	1	2	2
fødte Gifte .....	12	25	7	20	243	60	61	53	12	41
1845—1841. Før Gifte	1	6	-	1	7	1	7	5	1	2
50—55 Ugifte ....	1	-	-	-	11	5	4	-	-	4
fødte Gifte .....	3	7	4	6	174	55	35	22	6	45
1840—1836. Før Gifte	2	1	1	1	15	5	6	1	-	6
55—65 Ugifte ....	1	-	1	-	9	5	3	-	2	3
fødte Gifte .....	13	10	3	9	164	54	33	42	16	90
1835—1826. Før Gifte	-	2	-	1	19	11	5	4	-	11
65—75 Ugifte ....	-	-	1	-	3	-	1	-	-	2
fødte Gifte .....	1	2	2	2	54	19	3	7	5	45
1825—1816. Før Gifte	-	1	1	-	13	5	-	1	-	7
75—85 Ugifte ....	-	-	-	-	2	-	-	-	-	-
fødte Gifte .....	-	-	-	-	4	6	1	-	-	1
1815—1806. Før Gifte	-	-	-	-	5	-	-	-	-	1
85 og derover Ugifte ....	-	-	-	-	-	-	-	-	-	-
fødte Gifte .....	-	-	-	-	-	-	-	-	-	-
1805 eller tidligere. Før Gifte	-	-	-	-	-	-	-	-	-	-
Uopgiven Ugifte ....	-	-	-	-	1	-	-	-	-	-
Alder eller Gifte .....	-	-	-	-	3	-	1	-	-	-
Fødselsaar. Før Gifte	-	-	-	-	-	-	1	-	-	-
<b>Tilsammen:</b>										
Ugifte .....	17	27	125	19	188	72	470	101	65	23
Gifte .....	54	227	138	92	1 440	364	758	494	85	310
Før Gifte .....	5	1 21	1 5	5	92	29	42	20	3	33
Ægtesk. Stilling uopg.	-	-	-	-	8	3	6	9	-	3
<b>Ialt</b>	<b>76</b>	<b>275</b>	<b>268</b>	<b>116</b>	<b>1 728</b>	<b>468</b>	<b>1 276</b>	<b>624</b>	<b>153</b>	<b>369</b>



## fordelt efter Livsstilling, Alder og ægteskabelig Stilling.

stillinger. a. Mænd (Forts.).

Virksomhed samt ved de

F. Arbejdere og andre i lignende underordnet Stilling.

Alder  
og  
ægteskabelig  
Stilling.

Virksomhed samt ved de				I. Ved immateriel Virksomhed.							Alder og ægteskabelig Stilling.
Andre Betjente ved Lods-væsen, samt Bestillingsmænd og Betjente ved Havne-væsen og Fyrsvæsen.	Betjente ved Flødning, Sokning o. l.	Bestillingsm. og Betj. v. Post-væsen, Telegraf-væsen og Telefoner.	V. Ved husligt Arb. samt v. Erhverv og Arb. af ubestemt eller ikke nærmere betegnet Art.	Ved den civile Administration, Domstolene, Sagsfører-virksomhed m. m.	Ved Armeen, Udskrivningen og Intendanturen.	Ved Mari-nen.	Ved Sund-heds-væset.	Ved Under-visnin-gen.	Ved literær og kunst-nerisk Virk-somhed.	Ved kirke-lige, religiøse og moral-ske An-liggen-der.	
78	79	80	81	82	83	84	85	86	87	88	
4	1	25	5	32	253	19	19	5	52	2	u. } 15
-	-	-	-	-	-	-	-	-	-	-	g. } -20.
-	-	-	-	-	-	-	-	-	-	-	f. g. }
1	2	84	9	25	387	16	32	5	30	6	u. } 20
-	1	3	1	2	11	2	8	-	4	-	g. } -25.
-	-	-	-	-	-	-	-	-	-	-	f. g. }
4	1	68	14	23	34	5	32	9	17	7	u. } 25
2	-	24	-	11	9	7	21	6	17	3	g. } -30.
-	-	1	-	-	-	-	1	-	-	-	f. g. }
2	1	31	4	9	6	-	20	-	6	1	u. } 30
3	2	48	4	22	12	10	30	9	17	2	g. } -35.
-	-	2	-	1	-	-	-	-	-	-	f. g. }
2	-	7	2	3	1	-	9	-	4	-	u. } 35
8	4	31	2	27	13	5	25	10	7	5	g. } -40.
-	-	1	-	1	2	1	1	-	2	-	f. g. }
1	1	6	2	1	3	-	3	-	2	-	u. } 40
13	1	28	4	25	6	2	44	22	19	7	g. } -45.
2	-	2	-	2	-	-	5	1	3	1	f. g. }
1	1	12	2	3	-	-	2	-	2	-	u. } 45
8	2	28	3	28	15	5	19	24	7	15	g. } -50.
1	-	-	-	1	-	-	-	-	1	1	f. g. }
2	-	3	1	4	-	-	6	-	2	1	u. } 50
7	2	28	5	30	5	1	19	14	5	15	g. } -55.
-	-	2	2	6	-	-	3	1	2	5	f. g. }
-	-	10	1	2	1	-	3	1	1	2	u. } 55
20	4	48	11	41	15	3	24	18	13	29	g. } -65.
1	1	2	1	11	-	-	6	-	4	4	f. g. }
1	-	-	2	-	-	-	3	-	1	-	u. } 65
13	4	8	6	28	7	1	9	11	5	25	g. } -75.
1	-	2	-	14	1	-	1	2	5	12	f. g. }
-	-	-	-	-	-	-	1	-	-	-	u. } 75
2	-	3	-	4	-	-	-	2	-	3	g. } -85.
2	-	1	1	6	1	-	-	1	-	5	f. g. }
-	-	-	-	-	-	-	-	-	-	-	u. } 85
-	-	-	-	-	-	-	-	-	-	-	g. } og
-	-	-	-	1	1	-	-	-	-	-	f. g. } der-
-	-	-	-	-	-	-	-	-	-	-	u. } uopg.
-	-	-	-	-	-	-	-	-	-	-	g. } Al-
-	-	-	-	-	-	-	-	-	-	-	f. g. } der.
18	7	246	42	102	686	40	130	20	117	19	Tils.: Ugifte.
76	20	249	36	218	93	36	199	116	94	114	Giftte.
7	1	13	4	144	4	-	17	5	17	28	Før Gifte
1	-	4	2	-	1	-	1	-	1	-	Uopgivet.
102	28	512	84	364	784	76	347	141	229	161	Ialt.

Tabel 2 (Forts.). Tilstedeværende Personer over 15 Aar

Alder, Fødselsaar og ægteskabelig Stilling.	3. Detaillerede Livs-									
	II. Ved Jordbrug, Fæ- drift, Skovdrift og Fiskeri.					III. Ved Grubedrift,				
	Jord- brugs- arbejdere (Dag- arb., Husm., Tjenere m. m.).	Gartner- arbej- dere, Have- arbejdere o. l.	Fisker- gutter, Tjenere og andre Arbej- dere ved Fiskeri.	Ved Berg- værks- og Grube- drift, Sten- brud m. m.	Ved Fabrik- indu- stri.	Af Fabrik-				
						Tegl- værks- arbej- dere.	Glas- værks- arbej- dere.	Jern- støberi- arbej- dere.	Meka- niske Arbej- dere m. m.	Værfts- arbej- dere, Skibs- byggeri- arb.
III. Rigets Byer.	89	90	91	92	93	94	95	96	97	98
15—20 Ugifte....	101	64	148	33	2 369	24	21	143	660	115
fødte { Gifte.....	-	1	-	-	23	1	-	1	2	-
1875—1871. { Før Gifte	-	-	-	-	-	-	-	-	-	-
20—25 Ugifte....	92	31	54	22	1 588	17	9	92	503	69
fødte { Gifte.....	7	2	4	18	506	3	5	22	114	22
1870—1866. { Før Gifte	-	-	-	-	4	-	-	1	2	-
25—30 Ugifte....	51	18	21	14	700	14	9	45	200	42
fødte { Gifte.....	27	16	9	36	1 352	26	11	89	310	66
1865—1861. { Før Gifte	3	-	-	1	28	-	-	1	7	3
30—35 Ugifte....	20	10	6	11	297	4	2	9	86	21
fødte { Gifte.....	34	16	13	44	1 563	23	9	89	307	106
1860—1856. { Før Gifte	-	-	-	-	47	-	-	5	10	9
35—40 Ugifte....	18	4	9	6	131	4	-	7	23	13
fødte { Gifte.....	31	14	19	38	1 457	36	14	85	246	140
1855—1851. { Før Gifte	2	-	-	2	52	-	1	1	17	3
40—45 Ugifte....	12	-	4	1	71	5	-	1	13	6
fødte { Gifte.....	32	15	15	29	1 195	26	9	54	203	164
1850—1846. { Før Gifte	1	-	1	1	60	2	1	4	4	14
45—50 Ugifte....	10	2	3	2	52	3	1	1	5	12
fødte { Gifte.....	32	14	17	18	959	23	7	36	132	158
1845—1841. { Før Gifte	1	-	2	2	66	-	-	3	8	8
50—55 Ugifte....	8	1	2	2	35	1	-	1	10	5
fødte { Gifte.....	27	15	13	21	754	19	5	25	115	172
1840—1836. { Før Gifte	3	3	2	1	71	2	2	3	10	15
55—65 Ugifte....	16	3	1	3	53	-	-	-	11	13
fødte { Gifte.....	88	32	15	40	1 246	28	5	66	144	328
1835—1826. { Før Gifte	1 22	1	2	5	188	4	1	8	19	49
65—75 Ugifte....	5	1	1	2	18	3	-	-	-	3
fødte { Gifte.....	40	12	5	7	478	9	2	25	45	174
1825—1816. { Før Gifte	27	2	2	1	134	4	-	8	7	43
75—85 Ugifte....	2	1	-	-	2	-	-	-	-	1
fødte { Gifte.....	7	1	-	1	39	-	-	1	3	14
1815—1806. { Før Gifte	8	1	-	-	24	-	-	2	1	7
85 og derover Ugifte....	-	-	-	-	-	-	-	-	-	-
fødte { Gifte.....	-	-	-	-	3	-	-	-	-	2
1805 eller tidligere. { Før Gifte	2	-	-	-	-	-	-	-	-	-
Uopgiven Ugifte....	2	-	-	-	4	-	-	-	-	-
Alder eller Ugifte.....	-	-	-	-	4	-	-	-	-	1
Fødselsaar. { Før Gifte	-	-	-	-	1	-	-	1	-	-
Tilsammen:										
Ugifte.....	337	135	249	96	5 320	75	42	299	1 511	300
Gifte.....	325	138	110	252	9 579	194	67	493	1 621	1 347
Før Gifte.....	1 69	7	9	13	10 675	12	5	37	4 85	1 151
Ægtesk. Stilling uopg.	1	1	-	-	29	-	-	-	14	1
Ialt	732	281	368	361	15 603	281	114	829	3 231	1 799

## fordelt efter Livsstilling, Alder og ægteskabelig Stilling.

stillinger. a. Mænd (Forts.).

lignende underordnet Stilling.

Bergværksdrift og Industri.

arbejderne var:

Arbejdere ved de militære Værksteder.	Fyrstikfabrikarbejdere.	Spindervæveri- og Trikotagefabrikarbejdere.	Træsliberiarbejdere.	Cellulosefabrikarbejdere.	Papirfabrikarbejdere.	Garveri- og Barkemøllearbejdere.	Sagbrugs- og Høveleri-mestere.	Andre Sagbrugs- og Høveleri-arbejdere.	Kornmøllearbejdere.	Bryggeri-, Malteri- og Brønderiarbejdere.	Andre.	Alder og ægteskabelig Stilling.
99	100	101	102	103	104	105	106	107	108	109	110	
42	47	106	74	23	34	10	-	465	53	58	494	u. } 15
-	2	1	-	2	-	-	-	4	2	1	7	g. } -20.
-	-	-	-	-	-	-	-	-	-	-	-	f. g. }
35	17	53	53	24	31	6	2	234	41	67	335	u. } 20
10	14	19	22	15	13	1	1	86	16	23	120	g. } -25.
1	-	-	-	-	-	-	-	-	-	-	-	f. g. }
17	6	20	20	15	9	9	5	83	16	40	150	u. } 25
44	17	41	45	28	26	2	14	207	44	81	301	g. } -30.
1	-	2	-	1	-	-	-	4	-	-	9	f. g. }
14	2	4	4	6	3	2	1	38	6	20	75	u. } 30
65	12	60	53	48	29	8	21	222	63	115	333	g. } -35.
2	-	-	-	-	-	1	1	9	1	1	8	f. g. }
5	-	6	3	2	3	1	1	19	1	8	35	u. } 35
58	7	52	38	30	12	7	26	226	60	118	302	g. } -40.
3	-	-	5	-	1	-	-	5	-	7	9	f. g. }
2	-	2	1	-	1	1	-	13	3	4	19	u. } 40
64	5	55	31	20	13	10	26	168	40	87	220	g. } -45.
1	-	2	2	-	-	-	1	9	1	3	16	f. g. }
-	-	1	1	1	1	2	3	6	1	4	10	u. } 45
41	4	33	15	9	10	11	24	176	22	77	181	g. } -50.
3	1	1	2	1	1	2	3	11	3	5	14	f. g. }
3	-	-	-	-	-	3	-	1	-	-	11	u. } 50
33	2	24	11	9	5	11	18	115	10	52	128	g. } -55.
4	1	2	1	-	1	-	1	9	-	6	14	f. g. }
4	-	2	-	1	-	2	-	6	-	3	11	u. } 55
92	4	31	21	8	11	20	26	171	20	88	183	g. } -65.
13	-	9	1	-	1	2	4	29	7	10	31	f. g. }
2	-	1	-	-	-	-	-	2	-	2	5	u. } 65
35	3	15	3	3	4	5	3	71	10	19	52	g. } -75.
10	-	2	1	4	-	1	-	24	3	8	19	f. g. }
1	-	-	-	-	-	-	-	-	-	-	-	u. } 75
1	-	1	-	-	-	-	-	10	3	-	6	g. } -85.
2	-	-	1	-	-	-	-	8	1	1	1	f. g. }
-	-	-	-	-	-	-	-	-	-	-	-	u. } 85
-	-	-	-	-	-	-	-	1	-	-	-	g. } og
-	-	-	-	-	-	-	-	-	-	-	-	f. g. } der-
-	-	-	-	-	-	-	-	-	-	-	-	f. g. } over.
-	-	-	-	-	-	-	-	2	-	-	2	u. } uopg.
-	-	-	1	-	-	-	-	-	1	-	1	g. } Al-
-	-	-	-	-	-	-	-	-	-	-	-	f. g. } der.
125	72	195	156	72	82	36	12	869	121	206	1 147	Tils.
443	70	332	240	172	123	75	159	1 457	291	661	1 834	Ugifte.
40	2	18	13	6	4	1 6	1 10	108	1 16	41	2 121	Før Gifte.
1	-	-	1	-	-	-	-	1	-	4	7	Uopgivet.
609	144	545	410	250	209	117	181	2 435	428	912	3 109	Ialt.

Tabel 2 (Forts.). Tilstedeværende Personer over 15 Aar

Alder, Fødselsaar og ægteskabelig Stilling.		3. Detaillerede Livs-											
		F. Arbejdere og andre i lignende											
		III. Ved Grubedrift, Bergværks-											
		Af Haandværks-											
		Arbei- dere ved Haand- værks- indu- stri.	Guld- og Sølv- sme- de.	Blik- ken- sla- gere.	Smede.	Hjul- ma- gere.	Urma- gere.	Reb- sla- gere.	Seil- ma- gere.	Far- vere.	Bog- bin- dere.	Gar- vere.	Sadel- magere og Tapet- serere.
III. Rigets Byer.		III	III2	III3	III4	III5	III6	III7	III8	III9	III20	III21	III22
15—20	Ugifte....	4 865	178	155	518	25	110	163	47	23	120	54	140
	fødte	11	-	-	-	-	-	1	-	-	-	-	-
1875—1871.	Før Gifte	-	-	-	-	-	-	-	-	-	-	-	-
20—25	Ugifte....	3 597	92	90	206	27	77	55	9	19	72	66	92
	fødte	575	10	24	24	5	4	10	1	3	7	8	22
1870—1866.	Før Gifte	9	-	-	-	-	-	-	-	-	-	-	-
25—30	Ugifte....	1 672	34	43	73	18	36	24	5	17	32	27	28
	fødte	1 505	23	35	65	11	9	24	7	11	26	24	28
1865—1861.	Før Gifte	3 28	-	-	1	-	1	1	1	1	1	-	1
30—35	Ugifte....	704	15	28	16	3	8	10	5	7	14	17	19
	fødte	1 760	19	37	64	11	11	38	10	14	20	41	31
1860—1856.	Før Gifte	3 53	-	1	2	-	1	2	-	-	1	-	2
35—40	Ugifte....	321	6	7	21	2	3	7	4	2	5	6	6
	fødte	1 594	20	29	45	7	6	36	10	6	19	30	28
1855—1851.	Før Gifte	56	3	1	1	-	-	1	2	-	-	1	1
40—45	Ugifte....	218	4	5	3	-	3	5	2	2	3	3	3
	fødte	1 229	13	24	24	6	3	35	8	8	14	22	12
1850—1846.	Før Gifte	5 68	-	3	-	1	-	1	2	-	1	1	1
45—50	Ugifte....	155	2	2	6	2	1	3	2	2	6	-	-
	fødte	1 006	11	18	27	7	1	38	8	5	6	13	11
1845—1841.	Før Gifte	1 75	2	2	5	-	-	3	-	1	1	3	-
50—55	Ugifte....	114	3	3	3	2	3	-	1	5	3	5	5
	fødte	729	5	9	14	2	1	26	3	8	8	11	10
1840—1836.	Før Gifte	4 103	2	1	3	-	-	3	1	1	-	1	-
55—65	Ugifte....	153	2	4	4	1	-	3	2	-	8	3	1
	fødte	1 129	9	6	20	5	1	26	8	5	7	24	9
1835—1826.	Før Gifte	2 221	2	2	3	2	-	3	3	1	2	6	3
65—75	Ugifte....	64	1	2	1	1	-	2	1	2	1	1	-
	fødte	504	3	4	16	-	2	12	9	2	2	16	4
1825—1816.	Før Gifte	1 181	1	2	7	2	-	6	1	1	2	5	-
75—85	Ugifte....	7	1	-	-	-	-	-	-	-	-	-	1
	fødte	57	-	1	1	-	-	3	1	-	-	1	2
1815—1806.	Før Gifte	43	-	-	-	-	-	1	-	-	1	-	-
85 og derover	Ugifte....	-	-	-	-	-	-	-	-	-	-	-	-
	fødte	1	-	-	-	-	-	-	-	-	-	-	-
1805 eller tidligere.	Før Gifte	1	-	-	-	-	-	1	-	-	-	-	-
UopgIVEN	Ugifte....	9	1	-	-	-	-	-	-	-	-	1	-
Alder eller	Gifte....	3	-	-	-	-	-	-	-	-	-	-	-
Fødselsaar.	Før Gifte	1	-	-	-	-	-	-	-	-	-	-	-
Tilsammen:													
Ugifte	.....	11 879	339	339	851	81	241	272	77	75	266	181	295
Gifte	.....	10 103	113	187	300	54	38	249	65	62	109	190	157
Før Gifte	.....	19 839	10	12	1 222	5	2	22	10	5	9	17	8
Ægtesk. Stilling uopg.	.....	64	1	-	3	1	-	1	-	-	-	-	1
Ialt		22 885	463	538	1 176	141	281	544	152	142	384	388	461

fordelt efter Livsstilling, Alder og ægteskabelig Stilling.

stillinger. a. Mænd (Forts.).

underordnet Stilling (Forts.).

drift og Industri (Forts.).

arbejderne var:

													Arbei- dere ved Smaa- indus- tri.	Arb. v. Anlæg og Ved- ligeh. af Veie o. a. Kom- muni- kation- er m. m.	Alder og ægtes- skabelig Stilling-
Sned- kere.	Bød- kere.	Ba- gere og Kondi- tører.	Slag- tere.	Skræd- dere.	Bundt- magere og Hatte- magere.	Sko- ma- gere.	Tøm- mer- mænd.	Mu- rere.	Ma- lere.	Bog- tryk- kere.	Andre.	135	136		
465	118	470	113	267	26	556	56	178	316	291	476	86	72	u. } 15	
-	-	2	-	-	-	-	3	1	1	-	3	-	-	g. } -20.	
-	-	-	-	-	-	-	-	-	-	-	-	-	-	f. g. } -20.	
342	76	370	86	265	23	522	85	209	274	231	309	95	96	u. } 20	
58	17	47	13	41	3	82	22	57	26	40	51	15	31	g. } -25.	
1	-	1	1	1	-	-	-	1	1	2	1	-	-	f. g. } -25.	
165	22	112	44	130	9	278	52	148	148	81	146	75	65	u. } 25	
141	34	136	20	82	10	214	96	174	139	95	101	65	77	g. } -30.	
-	1	6	-	1	-	3	2	5	1	2	-	1	2	f. g. } -30.	
63	13	41	14	43	4	110	33	95	60	33	53	39	27	u. } 30	
175	44	103	20	104	15	275	137	279	139	65	108	138	131	g. } -35.	
1 3	4	5	1	3	-	1	9	6	4	5	3	3	3	f. g. } -35.	
27	8	20	8	26	4	53	8	35	35	8	20	32	20	u. } 35	
136	60	105	13	104	9	192	167	321	106	44	101	140	114	g. } -40.	
7	3	12	-	5	-	5	6	3	1	-	4	4	1 9	f. g. } -40.	
16	6	17	7	26	1	46	4	28	9	12	13	21	12	u. } 40	
126	56	81	13	68	12	146	190	218	72	28	50	115	127	g. } -45.	
1 8	4 2	5 2	2	4	-	6	10	9	3	1	1	6	9	f. g. } -45.	
20	4	9	2	11	2	29	3	24	7	3	15	15	7	u. } 45	
104	55	69	5	57	8	100	175	166	45	14	63	98	99	g. } -50.	
6	4	1 12	1	3	2	2	11	8	3	2	4	7	8	f. g. } -50.	
13	3	5	3	11	3	21	4	9	4	1	9	25	13	u. } 50	
88	30	40	3	41	3	59	148	122	38	19	41	102	79	g. } -55.	
21	3	6	3	6	1	8	1 15	15	2	1 6	1 14	6	6	f. g. } -55.	
15	6	7	1	19	-	27	17	11	7	4	11	35	11	u. } 55	
135	68	52	8	59	14	84	327	160	40	21	41	225	144	g. } -65.	
27	17	5	2	24	4	1 22	40	30	7	1 7	9 8	56	23	f. g. } -65.	
5	2	5	-	6	2	10	10	5	1	1	5	27	3	u. } 65	
62	38	20	4	23	5	35	134	67	22	10	14	165	57	g. } -75.	
16	12	5	-	15	1	1 21	40	36	2	2	4	81	25	f. g. } -75.	
1	-	-	-	1	-	-	-	3	-	-	-	3	-	u. } 75	
6	9	2	1	1	-	1	22	4	1	-	1	40	9	g. } -85.	
5	9	-	-	5	-	5	9	4	2	1	1	23	6	f. g. } -85.	
-	-	-	-	-	-	-	-	-	-	-	-	-	-	u. } 85	
-	-	-	-	-	-	-	-	-	-	-	-	-	-	g. } og	
-	-	-	-	-	-	-	-	-	-	-	-	-	-	f. g. } der-	
-	-	-	-	-	-	-	-	-	-	-	-	-	-	u. } over.	
-	-	2	-	1	-	3	-	1	-	-	-	1	-	u. } uopg-	
1	-	-	-	-	-	-	-	1	-	-	1	1	1	g. } Al-	
1	-	-	-	-	-	-	-	-	-	-	-	-	-	f. g. } der.	
														Tils.:	
1 132	258	1 058	278	806	74	1 655	272	746	861	665	1 057	454	326	Ugifte.	
1 032	411	657	100	580	79	1 188	1 422	1 570	629	336	575	1 106	869	Gift.	
2 95	57	8 57	1 10	67	8	2 73	1 142	2 117	3 29	2 24	2 38	4 201	1 90	Før Gift.	
8	2	4	4	5	1	12	6	7	3	1	4	5	1	Uopgivet.	
2 267	728	1 776	392	1 458	162	2 928	1 842	2 440	1 522	1 026	1 674	1 766	1 286	Ialt.	

Tabel 2 (Forts.). Tilstedeværende Personer over 15 Aar

		3. Detaillerede Livs-										
		F. Arbejdere og andre i lignende underordnet										
		IV. Ved Handel, Omsætning og Samfærsel.										
Alder, Fødselsaar og ægteskabelig Stilling.		Tomte- arbei- dere, Planke- sorte- rere.	Andre Arb. ved Handel og Penge- omsæt- ning.	Arb. v. Herber- gering og Bevært- ning.	Kjøre- karle o. l. (incl. Tje- nere).	Bud og Viser- gutter (incl. Tje- nere).	Arbei- dere ved Jern- bane- drift.	Sø- mænd, Matro- ser o. l.	Skibs- kokke og Opvar- tere m. m.	Arb. ved Havne- og Lods- væsen.	Flø- dere m. m.	Arb. ved Post- væsen, Tele- grafv. og Tele- foner.
III. Rigets Byer.		137	138	139	140	141	142	143	144	145	146	147
15—20	{ Ugifte....	118	1 043	130	288	206	79	1 390	134	2	7	114
	{ Gifte....	2	2	-	-	-	-	1	1	-	-	-
1875—1871.	{ Før Gifte	-	-	-	-	-	-	-	-	-	-	-
20—25	{ Ugifte....	116	411	96	284	23	43	1 334	46	2	4	21
	{ Gifte....	36	97	4	43	2	12	177	7	2	2	7
1870—1866.	{ Før Gifte	-	3	-	-	-	-	2	1	-	-	-
25—30	{ Ugifte....	72	251	55	137	10	36	546	23	6	3	20
	{ Gifte....	90	305	21	119	6	45	516	17	7	6	8
1865—1861.	{ Før Gifte	2	7	1	3	-	2	8	-	-	-	-
30—35	{ Ugifte....	43	129	16	73	7	10	223	8	2	1	8
	{ Gifte....	115	468	20	141	20	64	587	19	8	12	22
1860—1856.	{ Før Gifte	1	13	-	7	2	2	7	2	-	1	1
35—40	{ Ugifte....	22	93	8	22	5	2	103	4	1	1	1
	{ Gifte....	144	505	17	134	42	47	539	13	13	14	19
1855—1851.	{ Før Gifte	6	17	2	6	-	2	18	-	-	1	2
40—45	{ Ugifte....	22	61	5	17	10	3	55	3	-	1	2
	{ Gifte....	114	531	9	90	39	34	378	9	4	9	23
1850—1846.	{ Før Gifte	7	19	-	6	2	2	24	2	1	1	-
45—50	{ Ugifte....	10	43	4	9	5	1	40	1	1	-	-
	{ Gifte....	130	436	3	55	38	28	320	7	9	14	17
1845—1841.	{ Før Gifte	5	25	1	6	-	1	19	-	-	-	1
50—55	{ Ugifte....	10	43	-	10	4	1	22	-	1	-	-
	{ Gifte....	94	367	1	28	25	9	220	13	5	8	16
1840—1836.	{ Før Gifte	1	14	3	4	6	1	21	2	1	-	-
55—65	{ Ugifte....	8	41	1	5	10	1	30	-	2	-	2
	{ Gifte....	191	590	4	43	37	10	271	5	10	14	14
1835—1826.	{ Før Gifte	27	92	3	12	11	1	49	1	3	1	3
65—75	{ Ugifte....	1	22	-	4	6	1	6	-	-	-	1
	{ Gifte....	92	234	2	17	19	5	60	1	5	10	6
1825—1816.	{ Før Gifte	1	38	1	6	12	4	15	1	-	6	2
75—85	{ Ugifte....	1	1	-	-	-	-	-	-	-	-	-
	{ Gifte....	9	19	-	-	4	1	4	-	-	1	1
1815—1806.	{ Før Gifte	5	9	-	-	-	-	1	1	-	-	1
85 og derover	{ Ugifte....	-	-	-	-	-	-	-	-	-	-	-
	{ Gifte....	-	1	-	-	-	-	-	-	-	-	-
1805 eller tidligere.	{ Før Gifte	-	-	-	-	-	-	-	-	-	-	-
Uopgiven Alder eller Fødselsaar.	{ Ugifte....	1	1	-	-	-	-	10	-	-	-	-
	{ Gifte....	-	-	-	-	-	-	5	-	-	-	-
	{ Før Gifte	-	1	-	-	-	-	-	-	-	-	-
Tilsammen:												
Ugifte.....		424	2 139	315	849	286	177	3 759	219	17	17	169
Gifte.....		1 017	3 555	81	670	232	255	3 078	92	63	90	133
Før Gifte.....		2 105	8 308	8	50	1 33	15	2 164	2 10	4	10	10
Ægtesk. Stilling uopg.		1	8	2	3	1	2	48	1	-	-	1
Ialt		1 547	6 010	406	1 572	552	449	7 049	322	84	117	313

## fordelt efter Livsstilling, Alder og ægteskabelig Stilling.

stillinger. a. Mænd.				G. Personer uden Erhverv.								Alder og ægteskabelig Stilling.
Stilling (Forts.).				1. Privat Forsørgede.		2. Off. Understøttede o. l.		3. Diverse.				
V. Ved husligt Arb. samt v. Erhverv og Arb. af ikke nærmere betegnet Art.				Studerende og andre Elever.	Andre privat Forsørgede.	Mænd, der levede af Fattigunderstøttelse.	Hospitaller m. m.	Omstreifere, Tatern.	Løsgjængere, Landstrygere, Betlere o. l.	Straffanger.	Andre (Tvangsarbeidsfanger m. m.).	
Hjemmenværende Sønner og Slægtninge.	Tjenere.	Andre Arb. syssels. ved husligt Arbejde.	Dagarbejdere, Inderster m. m.	152	153	154	155	156	157	158	159	
934	339	5	142	3 398	468	170	13	-	3	13	22	u. } 15
-	-	-	-	-	-	-	-	-	-	-	-	g. } -20.
-	-	-	-	-	-	-	-	-	-	-	-	f. g. } -
92	341	3	149	824	181	69	20	2	1	61	26	u. } 20
-	9	3	35	-	1	1	-	-	-	1	-	g. } -25.
-	1	-	1	-	-	-	-	-	-	-	-	f. g. } -
19	203	8	93	178	111	53	19	1	5	63	22	u. } 25
-	40	10	124	-	3	4	-	2	1	10	2	g. } -30.
-	-	-	1	-	-	-	-	-	-	1	1	f. g. } -
8	92	2	55	15	55	76	12	-	2	62	28	u. } 30
-	51	16	153	-	1	12	-	1	-	25	6	g. } -35.
-	2	-	6	-	-	3	-	-	-	-	1	f. g. } -
5	47	4	46	2	29	56	11	-	2	26	24	u. } 35
-	36	19	172	-	6	26	1	2	3	22	10	g. } -40.
-	5	-	8	-	-	1	-	-	-	4	3	f. g. } -
2	29	1	44	-	25	43	9	-	3	24	25	u. } 40
-	34	23	197	-	4	29	2	-	2	28	10	g. } -45.
-	3	a	9	-	-	4	-	-	-	7	4	f. g. } -
-	20	1	29	-	12	50	8	-	1	21	25	u. } 45
-	19	21	152	-	8	31	1	1	1	19	4	g. } -50.
-	3	2	11	-	1	9	2	-	-	1	4	f. g. } -
2	11	-	19	-	10	32	13	1	1	8	19	u. } 50
-	13	18	145	-	10	39	5	-	-	17	4	g. } -55.
-	5	2	14	-	4	5	-	-	1	6	1	f. g. } -
2	18	3	31	-	20	68	18	-	2	18	32	u. } 55
-	15	34	311	-	35	104	8	-	1	30	8	g. } -65.
1	11	7	60	-	26	51	3	-	1	13	12	f. g. } -
-	8	1	16	-	14	72	6	1	5	6	13	u. } 65
-	10	14	166	-	108	170	30	-	1	8	2	g. } -75.
2	10	6	61	-	1 131	1 138	19	-	-	8	12	f. g. } -
-	1	-	5	-	13	30	7	-	-	-	2	u. } 75
1	-	5	16	-	72	117	15	-	-	-	1	g. } -85.
-	2	3	13	-	a 156	170	24	-	-	-	2	f. g. } -
-	-	-	-	-	-	1	4	-	-	-	-	u. } 85
-	-	-	-	-	-	3	11	-	-	-	-	g. } og
-	-	-	2	-	43	32	9	-	-	-	-	f. g. } der-
-	-	-	-	-	-	-	-	-	-	-	-	over.
2	-	-	3	2	3	1	-	2	-	-	-	u. } uopg.
-	-	-	-	-	-	1	-	1	-	-	-	g. } Al-
-	-	-	-	-	-	-	-	-	-	-	-	f. g. } der.
-	-	-	-	-	-	-	-	-	-	-	-	Tils.:
1 066	1 109	28	632	4 419	942	724	137	7	25	302	238	Ugifte.
1	227	163	1 471	-	251	545	66	7	9	161	46	Gift.
3	42	20	7 186	-	3 361	1 413	57	-	1	3 40	40	Før Gift.
-	4	-	10	-	3	8	-	-	17	4	-	Uopgivet.
1 070	1 382	211	2 299	4 419	1 557	1 690	260	14	52	507	324	Ialt.

Tabel 2 (Forts.). Tilstedeværende Personer over 15 Aar

Alder, Fødselsaar og ægteskabelig Stilling.	3. Detaillerede Livs-								
	B. Bestillingsmænd.				C. Private				
	Ved den civile Administration, Domstolene, Forsvarsvæsenet m. m.	Ved Sundheds-væsenet.	Ved Undervisningen m. m.	Ved kirkelige, religiøse og moralske Anliggender.	I. Ved immateriel Virksomhed.			II. Ved Jordbrug, Fædrift, Skovdrift og Fiskeri.	
					Ved Sundheds-væsenet.	Ved Undervisningen m. m.	Ved literær og kunstnerisk Virksomhed.	Gaardbr., Forpagtere og andre Erhvervsdr. ved Landbonæring m. m.	Ved Havedyrking og Gartneri.
	r60	r61	r62	r63	r64	r65	r66	r67	r68
<b>III. Rigets Byer.</b>									
15—20 fødte	5	1	12	-	-	58	1	1	-
1875—1871. Før Gifte	-	-	-	-	-	-	-	-	-
20—25 fødte	10	7	163	1	-	168	4	1	1
1870—1866. Før Gifte	-	1	-	-	-	-	2	-	-
25—30 fødte	15	15	224	3	8	130	10	3	-
1865—1861. Før Gifte	-	6	3	1	-	-	2	-	1
30—35 fødte	9	21	209	4	4	86	9	2	1
1860—1856. Før Gifte	1	9	2	1	1	3	2	3	1
35—40 fødte	8	9	128	1	3	76	9	3	1
1855—1851. Før Gifte	4	27	7	1	-	7	1	3	-
40—45 fødte	11	8	118	4	2	56	3	3	-
1850—1846. Før Gifte	1	19	5	-	-	11	1	1	1
45—50 fødte	7	7	67	2	1	46	5	2	-
1845—1841. Før Gifte	1	16	1	-	3	2	2	2	4
50—55 fødte	3	3	38	6	-	41	2	4	-
1840—1836. Før Gifte	1	9	5	-	2	-	1	2	2
55—65 fødte	3	5	34	2	2	45	6	6	3
1835—1826. Før Gifte	1	13	2	1	7	2	-	-	1
65—75 fødte	1	4	9	2	2	7	2	4	1
1825—1816. Før Gifte	1	11	1	3	10	3	1	45	2
75—85 fødte	-	-	1	1	-	1	1	-	-
1815—1806. Før Gifte	1	2	-	-	-	1	-	16	2
85 og derover fødte	-	-	-	-	-	-	-	-	-
1805 eller tidligere. Før Gifte	-	-	-	-	-	-	-	1	-
Uopgivet Alder eller Fødselsaar.	-	-	-	-	-	-	-	-	-
Tilsammen:									
Ugifte	72	80	1 003	26	22	714	52	29	7
Gifte	8	119	28	3	17	32	11	10	10
Før Gifte	25	8 77	1 37	10	8 39	2 55	9	137	15
Ægtesk. Stilling uopg.	1	-	1	-	-	1	-	-	-
Ialt	106	276	1 069	39	78	802	72	176	32

1) Se Side 30, Note 1.



fordelt efter Livsstilling, Alder og ægteskabelig Stilling.

stillinger. b. Kvinder.

selvstændige Erhvervsdrivende.

III. Ved Grubedrift, Bergværksdrift og Industri.

IV. Ved Handel, Omsætning  
og Samfærse.V.  
Hus-  
mødre  
uden  
særskilt  
Erhverv  
m. m.).Alder  
og  
ægte-  
skabelig  
Stilling.

Fabrik- og Brugs- eiere m. m.	Ved Haand- værks- indu- stri.	Ved Smaa- industri.	Deraf:				Hand- lende m. m.	Logis- vær- ter, Spise- vær- ter m. m.	Vogn- mænd, Sta- tions- holdere m. m.	Skibs- redere m. m.	Hus- mødre uden særskilt Erhverv m. m.).	Alder og ægte- skabelig Stilling.
			Spin- der- sker og Væ- ver- sker.	Sy- piger.	Kvinder syssel- satte ved Vask og Stryg- ning.	Andre selv- stæn- dige Smaa- indu- stridri- vende.						
169	170	171	172	173	174	175	176	177	178	179	180	
-	4	149	4	110	7	28	8	3	-	-	-	u. } 15
-	-	3	-	1	2	-	-	-	-	-	246	g. } 20.
-	-	-	-	-	-	-	-	-	-	-	-	f. g. } 20.
1	29	1 022	7	876	45	94	96	26	-	1	-	u. } 20
-	1	24	-	12	8	4	5	-	-	-	4 125	g. } 25.
-	1	18	-	9	1 7	2	5	2	-	-	-	f. g. } 25.
-	41	995	5	826	82	82	144	43	-	2	-	u. } 25
-	6	70	1	33	25	11	34	6	-	-	9 545	g. } 30.
-	1	2 60	-	25	2 27	8	27	1 13	1	3	1	f. g. } 30.
1	21	756	7	571	102	76	189	58	-	2	-	u. } 30
1	9	137	1	51	65	20	55	27	-	-	11 306	g. } 35.
2	2 14	7 163	6	5 65	2 67	25	7 78	1 51	2	1	-	f. g. } 35.
-	23	507	10	313	111	73	170	76	-	3	1	u. } 35
-	4	160	7	61	71	21	50	27	-	-	10 681	g. } 40.
1	17	10 280	1 5	1 89	6 144	2 42	1 118	1 73	4	6	6	f. g. } 40.
-	27	414	10	242	99	63	166	75	1	-	1	u. } 40
-	2	174	12	48	99	15	88	45	-	-	8 934	g. } 45.
2	11	6 363	1 10	2 98	3 220	35	4 158	98	1 11	12	-	f. g. } 45.
-	13	337	17	163	82	75	132	90	-	2	-	u. } 45
-	6	135	7	24	84	20	78	34	1	1	7 136	g. } 50.
3	28	11 430	12	1 86	6 276	4 56	4 165	6 151	10	16	2	f. g. } 50.
-	10	291	26	126	75	64	131	68	-	-	1	u. } 50
2	4	92	8	11	55	18	68	33	-	-	5 544	g. } 55.
6	1 27	4 400	26	2 82	2 234	58	5 187	3 154	8	23	-	f. g. } 55.
1	13	412	33	147	129	103	175	108	-	1	1	u. } 55
-	4	124	10	20	61	33	71	45	-	1	7 915	g. } 65.
17	1 68	8 784	77	1 150	3 386	4 171	7 350	2 271	11	20	6	f. g. } 65.
1	3	215	23	66	52	74	66	34	-	1	1	u. } 65
-	2	60	16	9	23	12	22	13	-	-	3 533	g. } 75.
4	31	2 522	88	78	1 196	1 160	1 254	2 172	10	18	3	f. g. } 75.
-	1	30	5	10	4	11	14	6	-	-	-	u. } 75
-	-	4	1	1	1	1	1	3	-	-	597	g. } 85.
2	6	103	26	7	22	48	47	31	1	6	-	f. g. } 85.
-	-	-	-	-	-	-	-	-	-	-	-	u. } 85
-	-	-	-	-	-	-	-	-	-	-	27	g. } og
-	-	2	-	-	-	2	2	1	-	-	-	f. g. } der-
-	-	2	-	2	-	-	-	2	-	-	-	u. } uopg-
-	-	2	-	-	2	-	1	-	-	-	36	g. } Al-
-	1	2	-	-	2	-	-	-	-	-	-	f. g. } der.
4	185	5 130	147	3 452	788	743	1 291	589	1	12	5	Tils.: Ugifte.
3	38	985	63	271	496	155	473	233	1	2	69 625	Gift.
37	4 205	51 3 127	2 250	12 689	26 1 581	11 607	29 1 391	16 1 017	1 58	105	13	Før Gift.
1	1	13	3	5	2	3	3	4	1	-	-	Uopgivet.
45	429	9 255	463	4 417	2 867	1 508	3 158	1 843	61	119	69 643	Ialt.

Tabel 2 (Forts.). Tilstedeværende Personer over 15 Aar

Alder, Fødselsaar og ægteskabelig Stilling.	3. Detaillerede Livs-									
	D. Kvinder, der leve af Formuesindtægt, Føderaad, Pension o. l.					E. Betjente ved den private				
	Gods- eiere, Rente- nister, Kapita- lister.	Hus- eiere uden anden opgiven Stil- ling.	Pensio- nerede Kvin- der.	Føde- raads- kvin- der.	Andre.	I. Ved immateriel Virksomhed.				II. Ved Jord- brug, Fødrift, Skov- drift og Fiskeri.
						Ved Under- visnin- gen.	Ved literær og kunst- nerisk Virk- somhed.	Ved kirkelige, religiøse og moralske Anlig- gender.	Ved anden imma- teriel Virk- som- hed.	
<b>III. Rigets Byer.</b>	181	182	183	184	185	186	187	188	189	190
15—20 Ugifte....	37	3	-	-	18	21	18	9	7	11
fødte Gifte....	-	-	-	-	-	-	-	-	-	-
1875—1871. Før Gifte	-	-	-	-	-	-	-	-	-	-
20—25 Ugifte....	34	6	-	-	15	85	36	36	7	24
fødte Gifte....	-	-	-	-	1	-	2	-	-	-
1870—1866. Før Gifte	1 4	-	2	-	-	-	-	-	-	-
25—30 Ugifte....	37	4	-	-	16	96	23	27	13	23
fødte Gifte....	2	-	-	-	-	1	11	-	-	-
1865—1861. Før Gifte	13	3	5	-	1 7	1	-	-	-	-
30—35 Ugifte....	49	7	2	-	8	72	8	17	4	14
fødte Gifte....	1	-	-	-	2	2	3	1	1	1
1860—1856. Før Gifte	1 19	6	11	-	4	-	1	2	1	-
35—40 Ugifte....	47	10	-	-	6	45	9	17	3	7
fødte Gifte....	-	1	-	-	3	2	4	2	-	-
1855—1851. Før Gifte	37	26	17	1	10 1	1	2	3	-	-
40—45 Ugifte....	61	8	3	-	14	31	9	8	3	-
fødte Gifte....	-	3	1	-	2	-	1	-	-	1
1850—1846. Før Gifte	50	35	46	-	8	1	2	3	-	1
45—50 Ugifte....	67	26	4	-	19	28	1	7	2	1
fødte Gifte....	2	2	-	-	3	-	2	2	-	-
1845—1841. Før Gifte	1 61	80	75	-	12	2	2	-	-	-
50—55 Ugifte....	83	25	4	1	27	21	2	8	3	1
fødte Gifte....	2	4	-	1	3	-	1	1	1	-
1840—1836. Før Gifte	8 92	123	73	3	15	2	-	1	-	2
55—65 Ugifte....	181	60	24	-	96	14	3	5	1	-
fødte Gifte....	3	5	1	1	-	-	1	1	-	-
1835—1826. Før Gifte	1 244	384 3	244	23	63	1	2	2	-	1
65—75 Ugifte....	186	58	30	1	104	2	1	4	1	-
fødte Gifte....	1	5	-	3	1	-	-	1	-	-
1825—1816. Før Gifte	8 367	463	296	53	112	1	1	2	-	-
75—85 Ugifte....	88	16	22	-	33	-	-	-	-	-
fødte Gifte....	1	-	-	5	1	-	-	-	-	-
1815—1806. Før Gifte	1 202 1	161	204	38	46	1	-	-	-	-
85 og derover										
fødte Ugifte....	14	2	2	-	5	-	-	-	-	-
Gifte....	-	-	-	-	-	-	-	-	-	-
1805 eller tidligere. Før Gifte	30	26	34	8	12	-	-	-	-	-
Uopgiven										
Alder eller Ugifte....	-	-	-	-	1	-	2	-	-	-
Fødselsaar. Gifte....	-	-	-	-	-	-	2	-	-	-
Før Gifte	1	-	-	-	-	-	-	-	-	-
<b>Tilsammen:</b>										
Ugifte.....	884	225	91	2	362	415	112	138	44	81
Gifte.....	12	20	2	10	16	5	27	8	2	2
Før Gifte.....	11 1 120 1	1 307 3	1 007	126	1 289 1	1 10	10	13	1	4
Ægtesk. Stilling uopg.	7	1	2	1	1	-	-	-	-	-
<b>Ialt</b>	<b>2 023</b>	<b>1 553</b>	<b>1 102</b>	<b>139</b>	<b>668</b>	<b>430</b>	<b>149</b>	<b>159</b>	<b>47</b>	<b>87</b>

fordelt efter Livsstilling, Alder og ægteskabelig Stilling.

stillinger. b. Kvinder (Forts.).

Næringsdrift, ved privat immateriel Virksomhed samt ved de offentlige Arb. m. m.

III. Ved Grubedrift,  
Bergværksdr. og Industri.IV. Ved Handel, Omsætning  
og Samfærsel.V. Ved husligt Arbejde samt ved  
Erhverv og Arbejde af ubestemt  
eller ikke nærmere betegnet Art.Alder  
og  
ægte-  
skabelig  
Stilling.

Bestyrer- inder ved Fabrik- industri m. m.	Konto- rister og Betjente ved Fabrik- industri m. m.	Bestyrer- inder, Konto- rister og andre Be- tjente ved Haandv. og Smaa- industri.	Bestyrer- inder ved Handel og Penge- omsæt- ning.	Butik- jomfruer, Handels- konto- rister o. l.	Andre Betjente ved Handel, Omsæt- ning og Sam- færsel.	Betjente ved Post-, Telegraf- og Telefon- væsen.	Hus- bestyrer- inder og Hushol- dersker.	Døtre og Slægt- ninge, der forestaa Huset.	Andre.	
191	192	193	194	195	196	197	198	199	200	
-	10	7	5	989	35	23	50	106	4	u. } 15
-	-	-	-	1	-	-	-	-	-	g. } -20.
-	-	-	-	-	-	-	-	-	-	f. g. } -25.
9	25	37	18	1 320	96	59	183	168	5	u. } 20
-	-	1	1	1	-	-	1	1	1	g. } -25.
-	-	-	-	-	-	-	-	2	-	f. g. } -30.
10	17	25	11	670	88	54	239	135	4	u. } 25
1	-	-	-	4	-	-	2	2	1	g. } -30.
-	-	1	1	1	3	1	8	2	-	f. g. } -35.
10	7	17	16	307	52	28	236	102	5	u. } 30
1	-	1	4	9	2	-	4	2	-	g. } -35.
-	-	1	1	9	3	-	15	2	-	f. g. } -40.
9	4	15	10	130	40	30	200	113	2	u. } 35
2	1	1	5	5	2	1	6	5	1	g. } -40.
1	-	-	1	13	6	4	26	16	-	f. g. } -45.
5	3	17	2	69	26	40	177	78	3	u. } 40
-	-	3	1	3	3	-	3	-	1	g. } -45.
-	1	-	1	6	6	2	23	1 20	1	f. g. } -50.
-	-	1	3	29	14	5	169	74	3	u. } 45
1	1	-	3	1	4	-	1	1	2	g. } -50.
-	-	-	3	4	5	-	39	1 27	1	f. g. } -55.
-	-	4	2	14	9	5	110	32	-	u. } 50
-	-	-	2	-	4	-	1	3	-	g. } -55.
1	-	-	4	3	4	1	1 35	1 37	2	f. g. } -60.
1	1	1	2	16	11	2	130	56	5	u. } 55
-	-	-	2	1	1	1	3	9	2	g. } -65.
-	-	2	7	3	7	1	76	149	8	f. g. } -70.
-	-	-	1	-	6	-	54	28	1	u. } 65
-	-	-	-	2	-	-	-	5	-	g. } -75.
-	-	1	3	2	2	1	47	1 96	3	f. g. } -80.
-	-	-	-	-	-	-	4	4	-	u. } 75
-	-	-	-	-	-	-	1	-	-	g. } -85.
-	-	1	-	-	-	-	4	11	-	f. g. } -90.
-	-	-	-	-	-	-	-	1	-	u. } 85
-	-	-	-	-	-	-	-	-	-	g. } og
-	-	-	-	-	-	-	1	-	-	f. g. } der-
-	-	-	-	-	-	-	-	-	-	u. } uopg.
-	-	-	-	1	1	-	-	-	-	g. } Al-
-	-	-	-	-	-	-	-	-	-	f. g. } der.
44	67	124	70	3 545	378	246	1 552	897	32	Tils.: Ugifte.
5	2	6	18	27	16	2	22	28	7	Giftede.
2	1	1 6	1 26	2 43	34	11	3 274	4 362	15	Før Giftede.
-	-	-	-	3	1	-	10	3	-	Uopgivet.
51	70	136	114	3 618	429	259	1 858	1 290	54	Ialt.

Tabel 2 (Forts.). Tilstedeværende Personer over 15 Aar

Alder, Fødselsaar og ægteskabelig Stilling.		3. Detaillerede Livs-							Arbejdere ved Bergværksdrift, Fabrikindustri m. m. <sup>1)</sup>
		I. Ved immateriel Virksomhed.				II. Ved Jordbrug, Fædrift, Skovdrift og Fiskeri.			
		Ved Sundhedsvæsenet.	Ved literær og kunstnerisk Virksomhed.	Ved kirkelige, religiøse og moralske Anliggender.	Ved anden immateriel Virksomhed.	Jordbrugsarbejdere m. m. (Dagarbejdere, Husmænd, Tjenere m. m.).	Gartnerarbejdere, Havearbejdere o. l.	Arbejdere ved Fiskeri.	
<b>III. Rigets Byer.</b>		201	202	203	204	205	206	207	208
15—20	{ Ugifte ....	25	14	9	1	64	3	13	1 327
	{ Gifte .....	-	-	-	-	-	-	-	3
1875—1871.	{ Før Gifte	-	-	-	-	-	-	-	1 1
20—25	{ Ugifte ....	109	12	14	3	82	2	10	1 076
	{ Gifte .....	-	1	-	-	4	-	-	33
1870—1866.	{ Før Gifte	-	-	-	-	-	-	-	1 4
25—30	{ Ugifte ....	153	5	13	7	83	5	6	551
	{ Gifte .....	2	3	-	1	1	1	2	57
1865—1861.	{ Før Gifte	1	1	-	-	-	-	-	2 25
30—35	{ Ugifte ....	130	5	5	6	29	2	4	299
	{ Gifte .....	2	2	-	1	4	-	2	50
1860—1856.	{ Før Gifte	1 15	3	1	1	-	-	3	4 50
35—40	{ Ugifte ....	101	3	2	6	29	1	10	184
	{ Gifte .....	5	10	2	5	6	2	6	58
1855—1851.	{ Før Gifte	2 17	9	-	3	2	1	4	2 57
40—45	{ Ugifte ....	82	5	1	7	19	3	2	104
	{ Gifte .....	8	11	1	6	7	1	2	34
1850—1846.	{ Før Gifte	23	10	1	4	1	-	10	2 64
45—50	{ Ugifte ....	54	3	-	4	12	-	7	66
	{ Gifte .....	8	11	1	6	6	4	2	33
1845—1841.	{ Før Gifte	1 20	5	-	7	13	4	8	1 59
50—55	{ Ugifte ....	51	3	2	6	12	1	4	45
	{ Gifte .....	7	8	-	3	7	4	3	27
1840—1836.	{ Før Gifte	41	2 8	-	5	9	4	7	1 58
55—65	{ Ugifte ....	58	6	-	5	16	4	12	40
	{ Gifte .....	11	3	2	3	13	2	2	13
1835—1826.	{ Før Gifte	1 62	8	5	9	2 18	16	1 15	1 74
65—75	{ Ugifte ....	25	-	-	-	5	-	2	7
	{ Gifte .....	3	-	-	-	3	2	-	5
1825—1816.	{ Før Gifte	1 27	1	4	6	11	7	8	24
75—85	{ Ugifte ....	-	-	-	-	1	1	1	2
	{ Gifte .....	-	-	-	-	-	-	-	1
1815—1806.	{ Før Gifte	5	-	1	1	1	1	1	7
85 og derover	{ Ugifte ....	-	-	-	-	-	-	-	-
	{ Gifte .....	-	-	-	-	-	-	-	-
1805 eller tidligere.	{ Før Gifte	-	-	-	-	-	-	-	-
Uopgivet	{ Ugifte ....	1	-	1	-	1	-	-	-
Alder eller	{ Gifte .....	-	-	-	-	-	-	-	-
Fødselsaar.	{ Før Gifte	-	-	-	-	1	-	-	1
<b>Tilsammen:</b>									
Ugifte .....		789	56	47	45	353	22	71	3 701
Gifte .....		46	49	6	25	51	16	19	315
Før Gifte .....		6 211	2 45	12	36	2 56	33	1 56	15 423
Ægtesk. Stilling uopg.		7	-	-	-	1	-	-	16
<b>Ialt</b>		<b>1 053</b>	<b>150</b>	<b>65</b>	<b>106</b>	<b>461</b>	<b>71</b>	<b>146</b>	<b>4 455</b>

<sup>1)</sup> Se Side 73, Note 1—3.

fordelt efter Livsstilling, Alder og ægteskabelig Stilling.

stillinger. b. Kvinder (Forts.).

lignende underordnet Stilling.

III. Ved Grubedrift, Bergværksdrift og Industri.

IV. Ved Handel, Omsætning og Samfærsel.

Alder  
og  
ægteskabelig  
Stilling.

Deraf:			Ved Haandværksindustri.		Deraf:		Ved Handel og Pengeomsætning.					Ved anden Transportvirksomhed.	
Fyrstikfabrikarbejdere.	Spinderi, Væveri og Trikotagefabrikarbejdere.	Andre. <sup>1)</sup>		Ved Smaaindustri.	Syersker, Sømmerker.	Andre.	Ved Handel og Pengeomsætning.	Ved Herberging og Beværtning.	Ved Landtransport.	Ved Søfart.			
209	210	211	212	213	214	215	216	217	218	219	220		
147	587	593	480	851	675	176	99	366	13	15	1	u. } 15	
1	1	1	2	2	-	2	-	-	-	-	-	g. } -20.	
-	-	1	1	-	-	-	-	1	1	-	-	f. g. } -20.	
77	518	481	519	907	705	202	74	672	1	55	1	u. } 20	
5	19	9	12	14	8	6	3	1	-	-	-	g. } -25.	
-	2	2	1	4	3	1	1	-	-	-	-	f. g. } -25.	
40	279	232	279	641	425	216	45	367	1	60	2	u. } 25	
7	30	20	10	28	21	7	4	1	-	-	-	g. } -30.	
1	11	13	4	30	1	21	9	2	2	1	2	f. g. } -30.	
11	169	119	129	479	266	213	23	165	2	29	-	u. } 30	
1	24	25	18	58	32	26	1	1	-	-	1	g. } -35.	
5	17	28	16	74	1	48	26	15	1	5	1	f. g. } -35.	
10	101	73	53	332	168	164	26	76	-	18	3	u. } 35	
3	28	27	18	38	25	13	8	3	-	1	1	g. } -40.	
1	14	42	11	126	80	46	17	4	-	1	4	f. g. } -40.	
3	64	37	46	259	100	159	15	45	-	10	-	u. } 40	
-	16	18	6	48	26	22	10	2	-	2	3	g. } -45.	
2	23	39	11	133	1	72	1	19	2	-	3	f. g. } -45.	
1	42	23	17	174	76	98	12	22	1	6	-	u. } 45	
-	15	18	3	40	19	21	9	3	-	3	-	g. } -50.	
3	20	36	10	131	66	65	37	6	-	7	2	f. g. } -50.	
1	21	23	9	130	48	82	8	12	-	3	1	u. } 50	
1	6	20	5	22	7	15	9	1	-	-	-	g. } -55.	
5	16	37	10	133	1	56	77	1	30	10	4	f. g. } -55.	
3	18	19	14	207	78	129	18	12	7	-	3	u. } 55	
2	2	9	7	32	15	17	13	2	2	1	1	g. } -65.	
3	19	52	14	183	58	125	66	9	6	2	5	f. g. } -65.	
1	2	4	3	60	23	37	6	5	4	-	-	u. } 65	
-	3	2	1	16	2	14	5	-	1	-	-	g. } -75.	
1	6	17	2	123	3	37	86	37	3	7	1	f. g. } -75.	
-	1	1	-	2	-	2	-	2	1	-	-	u. } 75	
-	1	-	1	1	-	1	-	-	-	-	-	g. } -85.	
-	1	6	1	23	7	16	3	-	1	-	-	f. g. } -85.	
-	-	-	-	-	-	-	-	-	-	-	-	u. } 85	
-	-	-	-	-	-	-	-	-	-	-	-	g. } og	
-	-	-	1	-	-	1	-	-	-	-	-	f. g. } der-	
-	-	-	-	1	1	-	1	1	-	1	-	u. } uopg.	
-	1	-	-	-	-	-	-	-	-	-	-	g. } Al-	
-	-	-	-	-	-	-	-	-	-	-	-	f. g. } der.	
294	1 802	1 605	1 549	4 043	2 565	1 478	327	1 745	30	197	11	Tils.:	
20	146	149	82	299	155	144	62	14	3	7	7	Ugifte.	
21	4 129	11 273	5 80	14 961	7 448	7 513	2 227	2 42	14	22	20	Før Gifte.	
-	9	7	2	12	7	7	5	2	-	2	20	Uopgivet.	
335	2 086	2 034	1 713	5 315	3 175	2 140	618	1 802	47	228	38	Ialt.	

Tabel 2 (Forts.). Tilstedeværende Personer over 15 Aar

Alder, Fødselsaar og ægteskabelig Stilling.		3. Detaillerede Livs-				
		F. Arbejdere og andre i lignende underordnet Stilling (Forts.).				
		V. Ved husligt Arbejde samt Erhverv og Arbejde af ubestemt eller ikke nærmere betegnet Art.				
		Hjemmевærende Døtre og Slægtninge samt Selskabsdamer		Tjenere.	Andre Husarbejdere.	Dagarbejdere og andre Arbejdere uden nærmere Betegnelse.
hos Gaardbrugere (incl. Leilendinge og Forpagtere).	hos Andre.					
III. Rigets Byer.		221	222	223	224	225
15—20	{ Ugifte ....	86	6 203	7 532	28	24
fødte	{ Gifte .....	1	3	4	-	1
1875—1871.	{ Før Gifte	-	1	-	-	-
20—25	{ Ugifte ....	55	3 110	7 777	24	34
fødte	{ Gifte .....	-	11	16	1	-
1870—1866.	{ Før Gifte	-	10	2	3	3
25—30	{ Ugifte ....	30	1 343	4 441	46	30
fødte	{ Gifte .....	-	14	11	5	2
1865—1861.	{ Før Gifte	1	2 10	21	7	4
30—35	{ Ugifte ....	17	697	2 087	44	31
fødte	{ Gifte .....	-	8	14	20	6
1860—1856.	{ Før Gifte	-	8 22	2 25	1 18	14
35—40	{ Ugifte ....	9	383	1 121	49	30
fødte	{ Gifte .....	-	9	12	35	12
1855—1851.	{ Før Gifte	-	1 25	2 31	3 48	24
40—45	{ Ugifte ....	3	237	612	32	38
fødte	{ Gifte .....	-	5	11	27	8
1850—1846.	{ Før Gifte	-	27	1 34	1 46	41
45—50	{ Ugifte ....	3	171	423	41	36
fødte	{ Gifte .....	-	3	11	36	15
1845—1841.	{ Før Gifte	-	24	32	55	2 42
50—55	{ Ugifte ....	1	109	292	36	32
fødte	{ Gifte .....	-	6	8	22	8
1840—1836.	{ Før Gifte	1	51	34	2 72	1 62
55—65	{ Ugifte ....	2	159	270	76	48
fødte	{ Gifte .....	1	22	9	34	14
1835—1826.	{ Før Gifte	-	1 274	1 75	137	2 109
65—75	{ Ugifte ....	1	85	95	30	24
fødte	{ Gifte .....	-	39	4	6	3
1825—1816.	{ Før Gifte	5	2 440	45	77	66
75—85	{ Ugifte ....	-	19	11	1	2
fødte	{ Gifte .....	-	5	-	-	-
1815—1806.	{ Før Gifte	-	151	3	5	15
85 og derover	{ Ugifte ....	-	-	1	-	-
fødte	{ Gifte .....	-	-	-	-	-
1805 eller tidligere.	{ Før Gifte	-	11	1	-	-
Uopgiven	{ Ugifte ...	-	2	15	-	-
Alder eller	{ Gifte .....	1	-	1	-	-
Fødselsaar.	{ Før Gifte	-	1	-	-	-
Tilsammen:						
Ugifte .....		207	12 518	24 677	407	329
Gifte .....		3	125	101	186	69
Før Gifte .....		7	9 1 047	6 303	7 468	5 380
Ægtesk. Stilling uopg.		-	8	17	3	4
Ialt		217	13 698	25 098	1 064	782



Tabel 2 (Forts.). Tilstedeværende Personer over 15 Aar

Alder, Fødselsaar og ægteskabelig Stilling.		1. Hovedgrupper								
		a. Mænd.								
		I. Offentligt Arbejde og privat immaterielt Erhverv.	II. Jordbrug, Fædrift, Skovdrift, Fiskeri.	III. Grube- drift, Berg- værks- drift, Industri.	IV. Handel, Omsæt- ning og Sam- færsel.	V. Hus- ligt Ar- bejde samt Er- hverv og Arbejde af ube- stemt eller ikke nærmere betegnet Art.	VI. Formues- indtægt, Føde- raad, Pension o. l.	VII. Uden Erhverv.	VIII. Uop- givet Er- hverv.	Tilsam- men.
<b>IV. Kristiania.</b>		1	2	3	4	5	6	7	8	9
15—20 fødte	{ Ugifte . . . . .	236	64	2 611	1 385	437	15	1 354	10	6 112
	{ Gifte . . . . .	-	-	17	2	-	-	-	-	19
1875—1871.	{ Før Gifte	-	-	-	-	-	-	-	-	-
20—25 fødte	{ Ugifte . . . . .	543	48	2 318	1 448	223	22	625	5	5 232
	{ Gifte . . . . .	30	7	586	184	18	1	1	-	827
1870—1866.	{ Før Gifte	-	-	6	3	-	-	-	-	9
25—30 fødte	{ Ugifte . . . . .	428	40	1 214	1 031	141	16	252	2	3 124
	{ Gifte . . . . .	240	22	1 611	735	48	3	14	1	2 674
1865—1861.	{ Før Gifte	-	-	5 27	12	-	-	2	-	5 41
30—35 fødte	{ Ugifte . . . . .	205	20	569	515	53	4	112	1	1 479
	{ Gifte . . . . .	370	49	2 000	1 115	56	5	34	1	3 630
1860—1856.	{ Før Gifte	1 9	1	3 50	1 29	1 4	2	2	-	6 95
35—40 fødte	{ Ugifte . . . . .	117	14	255	270	41	8	69	1	775
	{ Gifte . . . . .	362	45	1 935	1 073	63	17	46	-	3 541
1855—1851.	{ Før Gifte	4 16	1	2 76	4 41	5	-	7	-	10 146
40—45 fødte	{ Ugifte . . . . .	68	5	158	178	26	8	69	-	512
	{ Gifte . . . . .	409	52	1 589	976	76	20	42	1	3 165
1850—1846.	{ Før Gifte	15	1 1	8 95	6 63	1 5	1 3	8	-	17 190
45—50 fødte	{ Ugifte . . . . .	64	4	94	133	19	8	48	-	370
	{ Gifte . . . . .	301	51	1 146	764	53	30	39	1	2 385
1845—1841.	{ Før Gifte	10	2	3 82	2 48	7	1	10	-	5 160
50—55 fødte	{ Ugifte . . . . .	43	6	68	70	6	12	31	1	237
	{ Gifte . . . . .	220	28	883	581	37	30	38	-	1 817
1840—1836.	{ Før Gifte	3 34	4	4 105	8 64	4	6	1 10	-	16 227
55—65 fødte	{ Ugifte . . . . .	41	5	103	74	23	21	68	-	335
	{ Gifte . . . . .	314	76	1 276	702	82	119	78	1	2 648
1835—1826.	{ Før Gifte	2 53	13	5 243	7 132	2 27	19	49	-	16 536
65—75 fødte	{ Ugifte . . . . .	22	5	39	26	7	35	30	-	164
	{ Gifte . . . . .	143	26	487	257	45	118	110	-	1 186
1825—1816.	{ Før Gifte	1 51	10	178	79	34	3 69	1 86	2	5 509
75—85 fødte	{ Ugifte . . . . .	2	1	2	7	2	16	12	-	42
	{ Gifte . . . . .	17	5	47	27	9	67	47	-	219
1815—1806.	{ Før Gifte	1 21	2	40	7	5	60	76	2	1 213
85 og derover fødte	{ Ugifte . . . . .	-	-	-	1	-	2	1	-	4
	{ Gifte . . . . .	-	-	-	-	-	5	4	-	9
1805 eller tidligere.	{ Før Gifte	-	-	1	-	-	11	16	-	28
Uopgiven Alder eller Fødselsaar.	{ Ugifte . . . . .	2	-	6	12	2	1	1	1	25
	{ Gifte . . . . .	1	-	5	7	-	-	-	-	13
	{ Før Gifte	-	-	1	1	-	-	-	-	2
<b>Tilsammen:</b>										
Ugifte . . . . .		1 771	212	7 437	5 150	980	168	2 672	21	18 411
Gifte . . . . .		2 407	361	11 582	6 423	487	415	453	5	22 133
Før Gifte . . . . .		12 209	1 34	30 904	28 479	4 91	4 169	2 266	4	81 2 156
Ægtesk. Stilling uopg.		9	3	69	43	11	5	28	13	181
<b>Ialt</b>		<b>4 396</b>	<b>610</b>	<b>19 992</b>	<b>12 095</b>	<b>1 569</b>	<b>757</b>	<b>3 419</b>	<b>43</b>	<b>42 881</b>



fordelt efter Livsstilling, Alder og ægteskabelig Stilling.

af Livserhverv.

b. Kvinder.									Alder og ægte- skabelig Stilling.
I. Offentligt Arbejde og privat immaterielt Erhverv.	II. Jordbrug, Fædrift, Skovdrift, Fiskeri.	III. Grube- drift, Berg- værksdrift, Industri.	IV. Handel, Omsæt- ning og Sam- færsel.	V. Husligt Arbejde samt Er- hverv og Arbejde af ube- stemt eller ikke nærmere betegnet Art.	VI. Formues- indtægt, Føderaad, Pension o. l.	VII. Uden Erhverv.	VIII. Uopgivet Erhverv.	Tilsammen.	
10	11	12	13	14	15	16	17	18	
64	3	1 461	525	3 660	22	1 731	14	7 480	u. } 15
-	-	8	-	84	-	1	-	93	g. } -20.
-	-	1	1	-	-	-	-	1	f. g. }
235	19	1 668	922	3 258	23	806	19	6 950	u. } 20
4	-	61	7	1 384	-	-	-	1 456	g. } -25.
-	-	9	2	5	3	4	-	23	f. g. }
316	14	1 132	639	2 031	29	420	10	4 591	u. } 25
19	3	100	30	3 263	1	10	-	3 426	g. } -30.
5	-	42	19	1 21	1 7	8 14	-	10 108	f. g. }
232	8	747	378	1 104	29	218	2	2 718	u. } 30
15	1	147	50	3 710	-	8	-	3 931	g. } -35.
2 19	1	9 106	7 49	4 35	1 14	8 24	-	31 248	f. g. }
193	1	461	217	629	25	138	3	1 667	u. } 35
33	5	156	49	3 376	2	11	-	3 632	g. } -40.
1 17	1	7 143	2 83	5 52	27	5 30	1	20 354	f. g. }
180	3	305	192	403	35	99	-	1 217	u. } 40
36	4	123	76	2 795	1	10	-	3 045	g. } -45.
1 36	2	6 179	4 120	1 62	51	6 37	1	18 488	f. g. }
113	1	217	133	315	39	73	4	895	u. } 45
25	8	100	66	2 042	4	7	-	2 252	g. } -50.
4 35	3	7 223	6 144	2 54	77	1 67	1	20 604	f. g. }
76	3	153	85	191	43	78	1	630	u. } 50
20	3	51	61	1 479	2	7	-	1 623	g. } -55.
2 25	9	4 180	3 147	2 103	2 111	2 110	-	15 685	f. g. }
81	7	216	136	233	131	153	-	957	u. } 55
14	3	63	62	1 954	3	26	-	2 125	g. } -65.
42	20	8 301	3 268	2 296	1 309	7 393	2	21 1 631	f. g. }
29	-	73	38	104	139	164	5	552	u. } 65
5	4	24	14	787	4	24	-	862	g. } -75.
1 18	14	161	1 163	289	1 405	3 571	4	6 1 625	f. g. }
1	-	7	4	16	51	89	1	169	u. } 75
-	-	3	3	117	1	4	-	128	g. } -85.
2	-	32	26	57	1 203	330	1	1 651	f. g. }
-	-	-	-	-	4	12	-	16	u. } 85
-	-	-	-	4	-	1	-	5	g. } og
-	-	-	1	1	31	56	-	89	f. g. } der-
2	-	1	2	9	-	1	2	17	u. } uopg.
-	-	2	1	16	-	-	-	19	g. } Al-
-	1	1	-	-	1	1	2	6	f. g. } der.
									Tils.:
1 522	59	6 441	3 271	11 953	570	3 982	61	27 859	Ugifte.
171	31	838	419	21 011	18	109	-	22 597	Gifte.
11 199	51	49 1 378	26 1 022	17 975	7 1 239	37 1 637	12	147 6 513	Før Gifte.
7	1	32	11	25	4	23	5	108	Uopgivet.
1 899	142	8 689	4 723	33 964	1 831	5 751	78	57 077	Ialt.

Tabel 2 (Forts.). Tilstedeværende Personer over 15 Aar

Alder, Fødselsaar og ægteskabelig Stilling.		2. Hovedgrupper								
		a. Mænd.								
		A. Embedsmænd.	B. Bestillingsmænd (ved imidlertid Virksomhed).	C. Private selvstændige Erhvervsdrivende.	D. Mænd, der leve af Formuesindtægt, Føderaad, Pension o. l.	E. Betj. ved den priv. Næringsdrift, ved privat imm. Virksomhed samt ved de off. Arb. m. m.	F. Arbejdere og andre i lignende underordnet Stilling.	G. Mænd uden Erhverv.	H. Uopgiven Livsstilling.	Tilsammen.
		1	2	3	4	5	6	7	8	9
<b>IV. Kristiania.</b>										
15—20	{ Ugifte ....	-	4	28	15	553	4 148	1 354	10	6 112
	{ Gifte .....	-	-	-	-	-	19	-	-	19
1875—1871.	{ Før Gifte	-	-	-	-	-	-	-	-	-
20—25	{ Ugifte ....	18	110	181	22	949	3 322	625	5	5 232
	{ Gifte .....	-	7	57	1	69	692	1	-	827
1870—1866.	{ Før Gifte	-	-	-	-	1	8	-	-	9
25—30	{ Ugifte ....	34	198	299	16	650	1 673	252	2	3 124
	{ Gifte .....	16	128	354	3	327	1 851	14	1	2 674
1865—1861.	{ Før Gifte	-	-	1 2	-	5	4 32	2	-	5 41
30—35	{ Ugifte ....	18	93	232	4	308	711	112	1	1 479
	{ Gifte .....	20	209	653	5	479	2 229	34	1	3 630
1860—1856.	{ Før Gifte	1	4	22	-	3 17	3 49	2	-	6 95
35—40	{ Ugifte ....	23	37	141	8	145	351	69	1	775
	{ Gifte .....	44	191	752	17	453	2 038	46	-	3 541
1855—1851.	{ Før Gifte	1 1	2 8	3 35	-	1 15	8 80	7	-	10 146
40—45	{ Ugifte ....	22	21	100	8	74	218	69	-	512
	{ Gifte .....	68	191	765	20	408	1 670	42	1	3 165
1850—1846.	{ Før Gifte	1	3 6	58	1 3	1 26	9 91	8	-	17 190
45—50	{ Ugifte ....	24	18	73	8	61	138	48	-	370
	{ Gifte .....	78	122	652	30	291	1 172	39	1	2 385
1845—1841.	{ Før Gifte	2	3 1	37	1 3	23	1 84	10	-	5 160
50—55	{ Ugifte ....	8	12	51	12	23	99	31	1	237
	{ Gifte .....	61	79	527	30	218	864	38	-	1 817
1840—1836.	{ Før Gifte	1 7	1 8	8 51	6	21	5 124	1 10	-	16 227
55—65	{ Ugifte ....	17	7	69	21	22	131	68	-	335
	{ Gifte .....	89	106	758	119	243	1 254	78	1	2 648
1835—1826.	{ Før Gifte	14	19 8	113	19	1 43	7 279	49	-	16 536
65—75	{ Ugifte ....	12	3	25	35	11	48	30	-	164
	{ Gifte .....	56	47	337	118	68	450	110	-	1 186
1825—1816.	{ Før Gifte	12	18 1	97	3 69	28	197	1 86	2	5 509
75—85	{ Ugifte ....	-	1	6	16	3	4	12	-	42
	{ Gifte .....	7	8	41	67	4	45	47	-	219
1815—1806.	{ Før Gifte	8	1 5	27	60	3	32	76	2	1 213
85 og derover	{ Ugifte ....	-	-	1	2	-	-	1	-	4
	{ Gifte .....	-	-	-	5	-	-	4	-	9
1805 eller tidligere.	{ Før Gifte	-	-	1	11	-	-	16	-	28
Uopgiven Alder eller Fødselsaar.	{ Ugifte ....	-	-	4	1	7	11	1	1	25
	{ Gifte .....	-	-	2	-	3	8	-	-	13
	{ Før Gifte	-	-	-	-	-	2	-	-	2
<b>Tilsammen:</b>										
Ugifte .....		176	504	1 210	168	2 806	10 854	2 672	21	18 411
Gifte .....		439	1 088	4 878	415	2 563	12 292	453	5	22 133
Før Gifte .....		2 46	4 68	28 443	4 169	9 182	32 978	2 266	4	81 2 156
Ægtesk. Stilling uopg.		-	4	15	5	18	98	28	13	181
<b>Ialt</b>		<b>661</b>	<b>1 664</b>	<b>6 546</b>	<b>757</b>	<b>5 569</b>	<b>24 222</b>	<b>3 419</b>	<b>43</b>	<b>42 881</b>

fordelt efter Livsstilling, Alder og ægteskabelig Stilling.

af Livsstillinger.

## b. Kvinder.

B.	C.	D.	E.	F.	G.	H.	Tilsammen.	Alder og ægteskabelig Stilling.
Bestillings- mænd (ved immateriel Virksomhed).	Private selvstændige Er- hvervs- drivende.	Kvinder, der leve af Formues- indtægt, Føderaad, Pension o. l.	Betj. ved den priv. Nærings- drift, ved priv. imm. Virksom- hed samt ved de off. Arb. m. m.	Arbejdere og andre i lignende under- ordnet Stil- ling.	Kvinder uden Erhverv.	Uopgivet Livsstilling.		
10	11	12	13	14	15	16	17	
4	64	22	415	5 230	1 731	14	7 480	u. } 15
-	83	-	-	9	1	-	93	g. } -20.
-	-	-	-	1	1	-	1	f. g. }
42	324	23	729	5 007	806	19	6 950	u. } 20
-	1 397	-	4	55	-	-	1 456	g. } -25.
-	1	7	3	2	1	7	23	f. g. }
94	431	29	555	3 052	420	10	4 591	u. } 25
6	3 313	1	15	81	10	-	3 426	g. } -30.
2	1	32	1	7	4	14	108	f. g. }
79	421	29	327	1 642	218	2	2 718	u. } 30
7	3 797	-	11	108	8	-	3 931	g. } -35.
1	5	9	82	1	9	11	114	f. g. }
65	282	25	200	954	138	3	1 667	u. } 35
9	3 460	2	16	134	11	-	3 632	g. } -40.
3	4	139	27	1	17	10	137	f. g. }
67	260	35	169	587	99	-	1 217	u. } 40
8	2 910	1	5	111	10	-	3 045	g. } -45.
8	5	203	51	2	20	5	168	f. g. }
38	203	39	124	414	73	4	895	u. } 45
5	2 128	4	7	101	7	-	2 252	g. } -50.
1	8	14	287	77	19	4	145	f. g. }
14	156	43	58	280	78	1	630	u. } 50
4	1 542	2	4	64	7	-	1 623	g. } -55.
3	6	244	2	111	1	24	4	f. g. }
13	263	131	68	329	153	-	957	u. } 55
2	2 022	3	8	64	26	-	2 125	g. } -65.
7	7	480	1	309	80	6	360	f. g. }
7	95	139	20	122	164	5	552	u. } 65
1	799	4	3	31	24	-	862	g. } -75.
5	1	290	1	405	51	1	299	f. g. }
1	11	51	3	13	89	1	169	u. } 75
-	119	1	-	4	4	-	128	g. } -85.
1	51	1	203	6	59	330	1	f. g. }
-	-	4	-	-	-	12	-	16
-	4	-	-	-	-	1	-	5
-	1	31	1	-	-	56	-	89
-	1	-	1	12	1	2	17	u. } uopg.
-	18	-	-	1	-	-	19	g. } Al-
-	1	1	-	1	1	2	6	f. g. } der.
424	2 511	570	2 669	17 642	3 982	61	27 859	Tils.: Ugifte.
42	21 592	18	73	763	109	-	22 597	Gifte.
2	48 1 817	7	1 239	6 236	47 1 530	37 1 637	12 6 513	Før Gifte.
2	13	4	8	53	23	5	108	Uopgivet.
510	25 933	1 831	2 986	19 988	5 751	78	57 077	Ialt.

Tabel 2 (Forts.). Tilstedeværende Personer over 15 Aar

Alder, Fødselsaar og ægteskabelig Stilling.	3. Detaillerede Livs-											
	A. Embedsmænd.	B. Bestillingsmænd (ved immateriel Virksomhed).	C. Private selvstændige Erhvervsdrivende.									Skibsredere, Jægteiere, Baadmænd m. m.
			Ved immateriel Virksomhed.	Ved Jordbrug og Fædrift m. m.	Grubeiere, Brugsiere, Fabrikanter m. m.	Haandværkere.	Smaaindustri-drivende.	Ved Handel og Pengeomsætning.	Hotelværdter, Spiseværdter m. m.	Vognmænd, Fragtkjørere m. m.		
<b>IV. Kristiania.</b>	x	2	3	4	5	6	7	8	9	10	11	
15—20 fødte	{ Ugifte . . . . .	-	4	5	2	-	4	3	13	-	1	-
	{ Gifte . . . . .	-	-	-	-	-	-	-	-	-	-	-
1875—1871.	{ Før Gifte	-	-	-	-	-	-	-	-	-	-	-
20—25 fødte	{ Ugifte . . . . .	18	110	36	13	6	33	7	71	3	12	-
	{ Gifte . . . . .	-	7	1	2	-	25	-	17	6	5	1
1870—1866.	{ Før Gifte	-	-	-	-	-	-	-	-	-	-	-
25—30 fødte	{ Ugifte . . . . .	34	198	53	7	12	58	5	148	1	15	-
	{ Gifte . . . . .	16	128	22	5	11	138	3	109	12	34	-
1865—1861.	{ Før Gifte	-	-	-	-	-	1	1	-	-	-	-
30—35 fødte	{ Ugifte . . . . .	18	93	35	7	7	53	3	117	2	8	-
	{ Gifte . . . . .	20	209	47	20	15	240	8	241	24	57	1
1860—1856.	{ Før Gifte	1	4	2	1	-	8	-	8	1	2	-
35—40 fødte	{ Ugifte . . . . .	23	37	25	5	2	25	1	71	2	9	1
	{ Gifte . . . . .	44	191	45	24	19	319	5	245	26	67	2
1855—1851.	{ Før Gifte	1	1	2	8	1	-	14	2	2	1	2
40—45 fødte	{ Ugifte . . . . .	22	21	14	3	3	17	1	56	1	4	1
	{ Gifte . . . . .	68	191	53	31	19	294	9	251	30	73	5
1850—1846.	{ Før Gifte	1	3	6	-	1	2	22	1	3	2	3
45—50 fødte	{ Ugifte . . . . .	24	18	13	2	1	11	-	41	1	4	-
	{ Gifte . . . . .	78	122	39	28	26	225	9	223	34	61	7
1845—1841.	{ Før Gifte	2	3	1	1	2	15	-	12	1	2	4
50—55 fødte	{ Ugifte . . . . .	8	12	13	3	-	7	1	26	-	-	1
	{ Gifte . . . . .	61	79	28	14	18	184	8	202	18	51	4
1840—1836.	{ Før Gifte	1	7	1	8	1	6	2	19	4	19	2
55—65 fødte	{ Ugifte . . . . .	17	7	8	4	4	18	3	29	-	-	3
	{ Gifte . . . . .	89	106	44	33	35	280	16	252	19	67	12
1835—1826.	{ Før Gifte	14	19	1	7	9	5	2	37	3	8	37
65—75 fødte	{ Ugifte . . . . .	12	3	3	2	-	10	1	7	-	-	2
	{ Gifte . . . . .	56	47	10	18	10	125	22	101	15	27	9
1825—1816.	{ Før Gifte	12	18	1	6	4	4	4	20	1	10	4
75—85 fødte	{ Ugifte . . . . .	-	1	1	1	-	1	-	2	1	-	-
	{ Gifte . . . . .	7	8	-	3	1	17	1	10	2	4	3
1815—1806.	{ Før Gifte	8	1	5	2	2	1	11	5	6	-	-
85 og derover fødte	{ Ugifte . . . . .	-	-	-	-	-	-	-	1	-	-	-
	{ Gifte . . . . .	-	-	-	-	-	-	-	-	-	-	-
1805 eller tidligere.	{ Før Gifte	-	-	-	-	-	-	1	-	-	-	-
Uopgiven Alder eller Fødselsaar.	{ Ugifte . . . . .	-	-	1	-	-	-	-	3	-	-	-
	{ Gifte . . . . .	-	-	-	-	-	-	-	-	1	-	1
	{ Før Gifte	-	-	-	-	-	-	-	-	-	-	-
<b>Tilsammen:</b>												
Ugifte . . . . .		176	504	207	49	35	237	25	585	11	53	8
Gifte . . . . .		439	1 088	289	178	154	1 847	81	1 651	187	446	45
Før Gifte . . . . .		2 46	4 68	8 31	17	15	7 172	1 17	1 2138	3 19	2 30	4
Ægtesk. Stilling uopg.		-	4	1	1	-	2	2	8	-	-	-
<b>Ialt</b>		<b>661</b>	<b>1 664</b>	<b>528</b>	<b>245</b>	<b>204</b>	<b>2 258</b>	<b>125</b>	<b>2 382</b>	<b>218</b>	<b>529</b>	<b>57</b>

fordelt efter Livsstilling, Alder og ægteskabelig Stilling.

stillinger. a. Mænd.

D. Personer, der leve af Formuesindt., Pension o. l.		E. Betjente ved den private Næringsdrift og de offentlige Arbejder m. m.														Alder og ægteskabelig Stilling.	
Gods- eiere, Rent- nister, Kapi- ta- lister.	Hus- eiere, Pen- sio- nister m. m.	Ved imma- teriel Virke- som- hed.	Ved Fab- rik- indu- stri, de offen- tlige Ar- bejder m. m.	Ved Haand- værks- og Smaa- indu- stri.	Ved Han- del og Penge- om- sæt- ning.	Deraf:				Ved Jern- bane- drift.	Ved Sø- fart.	Deraf:			Lods- older- mænd, Lodse, Kjendt- mænd.		An- dre.
						Han- dels- besty- rere, Han- dels- fuldm. Han- dels- betj.	Ar- beids- form. og Op- syns- mænd ved Han- del.	Skibs- førere, Jægte- førere.	Styr- mænd.			Damp- skibs- maski- nister.					
12	13	14	15	16	17	18	19	20	21	22	23	24	25	26			
10	5	23	30	7	478	401	3	3	1	-	-	-	-	11	u. } 15		
-	-	-	-	-	-	-	-	-	-	-	-	-	-	-	g. } -20.		
-	-	-	-	-	-	-	-	-	-	-	-	-	-	-	f. g. }		
13	9	71	92	17	688	561	6	27	26	1	17	7	-	28	u. } 20		
1	4	15	9	29	21	1	4	2	1	-	-	1	-	6	g. } -25.		
-	-	-	-	-	1	1	-	-	-	-	-	-	-	-	f. g. }		
6	10	74	57	12	397	298	2	35	21	6	9	6	2	52	u. } 25		
2	1	27	50	17	153	98	9	25	38	4	13	18	-	17	g. } -30.		
-	-	-	1	-	2	1	-	1	1	-	-	1	-	-	f. g. }		
2	2	44	38	5	178	113	2	6	20	5	10	4	-	17	u. } 30		
2	3	45	87	16	196	108	11	40	60	17	19	22	2	33	g. } -35.		
-	1	1	4	1	3	4	2	1	1	2	1	1	-	2	f. g. }		
2	6	26	15	4	74	40	3	9	7	3	3	1	-	10	u. } 35		
6	11	41	127	21	149	80	16	33	63	27	16	19	3	16	g. } -40.		
-	-	1	5	-	1	8	1	4	1	1	-	-	-	-	f. g. }		
4	4	9	10	3	36	22	-	1	6	5	1	-	-	9	u. } 40		
5	15	32	117	15	117	59	22	28	75	36	17	21	3	21	g. } -45.		
-	1	3	10	-	7	3	1	1	3	5	3	1	-	1	f. g. }		
3	5	6	8	3	34	21	-	1	-	-	-	-	-	9	u. } 45		
10	20	21	81	20	83	43	14	26	42	22	8	11	4	14	g. } -50.		
-	1	3	1	4	1	2	1	8	1	4	-	3	2	1	f. g. }		
5	7	3	3	-	10	7	-	1	4	3	1	-	-	2	u. } 50		
4	26	20	56	13	72	40	9	9	28	21	3	3	4	16	g. } -55.		
3	3	7	3	1	4	2	1	3	2	1	1	-	-	1	f. g. }		
10	11	6	3	-	11	5	-	1	-	-	-	-	-	1	u. } 55		
29	90	22	80	7	62	23	15	15	31	15	4	10	7	19	g. } -65.		
4	15	6	10	2	11	4	1	3	5	-	4	1	1	5	f. g. }		
11	24	2	1	1	6	4	-	-	1	1	-	-	-	-	u. } 65		
18	100	8	16	4	22	11	4	3	5	4	-	1	4	6	g. } -75.		
1	15	2	54	4	8	3	8	5	2	1	3	2	1	1	f. g. }		
5	11	-	-	-	2	1	-	-	1	1	-	-	-	-	u. } 75		
11	56	1	-	-	3	3	-	-	-	-	-	-	-	-	g. } -85.		
16	44	1	1	-	-	-	-	-	-	-	-	-	-	1	f. g. }		
1	1	-	-	-	-	-	-	-	-	-	-	-	-	-	u. } 85		
2	3	-	-	-	-	-	-	-	-	-	-	-	-	-	g. } og		
2	9	-	-	-	-	-	-	-	-	-	-	-	-	-	f. g. } der-		
1	-	-	-	-	7	2	-	-	-	-	-	-	-	-	u. } uopg.		
-	-	1	-	-	2	1	-	-	-	-	-	-	-	-	g. } Al-		
-	-	-	-	-	-	-	-	-	-	-	-	-	-	-	f. g. } der.		
73	95	264	257	52	1921	1475	16	84	87	25	41	18	2	139	Tils.:		
90	325	222	629	122	888	487	101	183	344	147	80	106	27	148	Ugifte.		
1	40	129	1	23	1	46	2	11	2	53	2	26	7	15	21	Før Gifte.	
3	3	2	2	-	11	1	1	-	1	-	-	-	2	11	11	Uopgivet.	
206	551	511	932	185	2	873	1	989	125	282	453	181	130	128	31	302	Ialt.

Tabel 2 (Forts.). Tilstedeværende Personer over 15 Aar

Alder, Fødselsaar og ægteskabelig Stilling.		3. Detaillerede Livs-											
		F. Arbejdere og andre i lignende underordnet											
		Ved imma- teriel Virksom- hed.	Ved Jord- brug, Fis- keri m. m.	Ved Fa- brik- indu- stri m. m.	Ved Haand- værks- indu- stri.	Ved Smaa- indu- stri.	Ved An- læg og Ved- lige- hold af Veie og andre Kom- muni- kationer.	Ved Han- del og Penge- om- sæt- ning.	Ved Her- ber- gering og Be- væ- ring.	Kjøre- karle og Vogn- mands- gutter (incl. Tje- nere).	Bud og Viser- gutter (incl. Tje- nere).	Sø- mænd, Ma- troser, Damp- skibs- fyrbø- dere o. l.	Andre ved Om- sæt- ning og Sam- færsel.
<b>IV. Kristiania.</b>		27	28	29	30	31	32	33	34	35	36	37	38
15—20	{ Ugifte . . . . .	204	62	987	1 505	36	39	457	50	94	74	135	71
fødte	{ Gifte . . . . .	-	-	12	5	-	-	2	-	-	-	-	-
1875—1871.	{ Før Gifte	-	-	-	-	-	-	-	-	-	-	-	-
20—25	{ Ugifte . . . . .	308	28	736	1 361	29	37	191	58	139	9	161	44
fødte	{ Gifte . . . . .	18	3	242	273	3	19	57	4	24	2	20	10
1870—1866.	{ Før Gifte	-	-	3	3	-	-	2	-	-	-	-	-
25—30	{ Ugifte . . . . .	69	27	329	694	14	33	165	34	74	4	60	38
fødte	{ Gifte . . . . .	47	16	625	719	12	36	176	19	68	4	49	32
1865—1861.	{ Før Gifte	-	-	2 15	2 9	-	1	3	1	2	-	-	1
30—35	{ Ugifte . . . . .	15	11	154	290	8	11	73	12	45	3	30	7
fødte	{ Gifte . . . . .	49	24	712	815	31	76	263	14	80	12	55	43
1860—1856.	{ Før Gifte	1	-	15	2 19	-	1	2	-	3	2	1	1
35—40	{ Ugifte . . . . .	6	5	61	132	10	5	53	6	9	1	18	4
fødte	{ Gifte . . . . .	41	18	595	764	32	53	275	11	72	28	57	30
1855—1851.	{ Før Gifte	1 5	1	1 28	21	1	1 5	8	1	3	-	1	1
40—45	{ Ugifte . . . . .	2	1	35	84	4	1	39	4	10	6	7	-
fødte	{ Gifte . . . . .	65	20	500	549	24	62	229	7	54	24	38	25
1850—1846.	{ Før Gifte	5	1 1	1 19	4 33	2	5	2 11	-	5	-	5	-
45—50	{ Ugifte . . . . .	3	2	13	53	3	2	25	4	8	5	2	-
fødte	{ Gifte . . . . .	41	18	335	383	22	45	189	3	25	23	22	15
1845—1841.	{ Før Gifte	1	1	1 27	28	1	3	9	1	3	-	1	2
50—55	{ Ugifte . . . . .	7	2	17	32	4	4	17	-	5	2	2	2
fødte	{ Gifte . . . . .	32	12	259	283	19	43	117	-	13	17	22	14
1840—1836.	{ Før Gifte	6	4	31	1 38	1 6	5	3 21	-	2	5	1	1
55—65	{ Ugifte . . . . .	3	1	18	43	7	7	17	-	4	3	3	2
fødte	{ Gifte . . . . .	53	41	350	386	41	81	155	3	14	16	21	15
1835—1826.	{ Før Gifte	1 7	4	65	1 86	2 19	16	1 32	2	5	4	7	6
65—75	{ Ugifte . . . . .	2	3	5	18	2	1	6	-	4	-	-	-
fødte	{ Gifte . . . . .	22	8	115	141	30	24	51	1	3	7	1	6
1825—1816.	{ Før Gifte	11	6	27	61	16	11	19	-	4	4	1	3
75—85	{ Ugifte . . . . .	-	-	1	-	-	-	1	-	-	-	-	-
fødte	{ Gifte . . . . .	1	2	6	10	9	3	3	-	-	2	-	-
1815—1806.	{ Før Gifte	5	-	4	10	5	3	1	-	-	-	-	-
85 og derover	{ Ugifte . . . . .	-	-	-	-	-	-	-	-	-	-	-	-
fødte	{ Gifte . . . . .	-	-	-	-	-	-	-	-	-	-	-	-
1805 eller tidligere.	{ Før Gifte	-	-	-	-	-	-	-	-	-	-	-	-
Uopgiven	{ Ugifte . . . . .	1	-	-	6	-	-	1	-	-	-	1	-
Alder eller	{ Gifte . . . . .	-	-	2	2	1	-	-	-	-	-	3	-
Fødselsaar.	{ Før Gifte	-	-	1	-	-	-	1	-	-	-	-	-
<b>Tilsammen:</b>													
Ugifte . . . . .		620	142	2 356	4 218	117	140	1 045	168	392	107	419	168
Gifte . . . . .		369	162	3 753	4 330	224	442	1 517	62	353	135	288	190
Før Gifte . . . . .		2 41	1 17	5 235	10 308	3 50	1 50	6 109	5	27	15	17	15
Ægtesk. Stilling uopg.		2	2	21	41	2	1	5	2	2	1	7	3
<b>Ialt</b>		1 032	323	6 365	8 897	393	633	2 676	237	774	258	731	379

## fordelt efter Livsstilling, Alder og ægteskabelig Stilling.

stillinger. a. Mænd (Forts.).						b. Kvinder.					Alder og ægteskabelig Stilling.
Stilling.			G. Personer uden Erhverv.			B. Bestillingsmænd (ved immateriel Virksomhed).	C. Private selvstændige Erhvervsdrivende.				
Hjemmeværende Sønner og Slægtninge syss. ved husligt eller ikke nærmere bet. Arbejde.	Tjenere og andre Arbejdere syss. ved husligt Arbejde m. m.	Dagarbejdere uden nærmere Betegnelse.	Privat Forsørgede.	Offentlig Understøttede o. l.	Diverse. (Straffanger, Løsgængere m. m.).		Ved immateriel Virksomhed.	Ved Haandværksindustri.	Ved Smaaindustri.	Handlende m. m.	
39	40	41	42	43	44	45	46	47	48	49	
280	104	50	1 229	94	31	4	14	2	45	3	u. } 15
-	-	-	-	-	-	-	-	-	3	-	g. } -20.
-	-	-	-	-	-	-	-	-	-	-	f. g. } -
35	140	46	509	33	83	42	51	10	219	35	u. } 20
-	7	10	-	-	1	-	1	1	14	4	g. } -25.
-	-	-	-	-	-	-	-	-	1 5	2	f. g. } -
7	91	34	160	19	73	94	57	12	281	62	u. } 25
-	20	23	1	1	12	6	-	2	31	22	g. } -30.
-	-	-	-	-	2	2	2	-	1 14	9	f. g. } -
2	34	16	30	15	67	79	39	8	253	88	u. } 30
-	27	28	1	4	29	7	3	2	65	33	g. } -35.
-	1	3	-	1	1	1 5	1 2	1 3	2 37	5 27	f. g. } -
2	21	18	15	15	39	65	34	6	141	64	u. } 35
-	26	36	4	11	31	9	6	-	70	30	g. } -40.
-	2	3	-	1	6	3	-	5 3	59	1 43	f. g. } -
-	12	13	11	13	45	67	33	8	112	71	u. } 40
-	32	41	2	11	29	8	8	-	67	54	g. } -45.
-	3	2	-	1	7	8	1 6	2 3	90	53	f. g. } -
-	7	11	2	11	35	38	20	3	84	41	u. } 45
-	21	30	4	14	21	5	2	2	54	47	g. } -50.
-	3	4	1	4	5	1 8	2 9	6 6	139	2 63	f. g. } -
-	1	4	5	2	24	14	15	-	72	41	u. } 50
-	13	20	5	15	18	4	3	-	28	43	g. } -55.
-	2	2	2	2	1 6	3	2	5 3	96	1 66	f. g. } -
-	10	13	10	13	45	13	24	3	112	59	u. } 55
-	22	56	23	31	24	2	3	-	37	38	g. } -65.
-	7	19	13	17	19	7	9	17 4	189	2 120	f. g. } -
-	2	5	2	11	17	7	8	-	53	16	u. } 65
-	10	31	50	51	9	1	2	-	14	9	g. } -75.
-	7	27	1 39	31	16	5	3	5	118	90	f. g. } -
-	1	1	4	7	1	1	-	-	7	1	u. } 75
-	5	4	21	25	1	-	-	-	1	1	g. } -85.
-	2	2	34	40	2	1	-	1	25	13	f. g. } -
-	-	-	-	1	-	-	-	-	-	-	u. } 85
-	-	-	-	1	3	-	-	-	-	-	g. } og
-	-	-	12	4	-	-	-	-	-	1	f. g. } der-
-	-	-	-	-	-	-	-	-	-	-	over.
2	-	-	1	-	-	-	-	-	1	-	u. } uopg.
-	-	-	-	-	-	-	-	-	1	1	g. } Alder.
-	-	-	-	-	-	-	-	-	1	-	f. g. } der.
328	423	211	1 978	234	460	424	295	52	1 380	481	Tils.: Ugifte.
-	183	284	112	166	175	42	28	7	385	282	Gifte.
-	27	4 62	1 101	101	1 64	2 42	4 33	1 44	23 773	11 487	Før Gifte.
-	3	6	2	6	20	2	-	-	7	2	Uopgivet.
328	636	563	2 193	507	719	510	356	103	2 545	1 252	Ialt.

Tabel 2 (Forts.). Tilstedeværende Personer over 15 Aar

Alder, Fødselsaar og ægteskabelig Stilling.		3. Detaillerede Livs-										
		C. Private selvst. Erhvervsdrivende (Forts.).			D. Kvinder, der leve af Formuesindtægt, Pension o. l.		E. Betjente ved den private Næringsdrift og de offentlige Arbejder m. m.					
		Hotelværdier, Spiseværdier m. m.	Andre Kvinder med særskilt selvst. Erhverv.	Husmødre uden særskilt Erhverv (m. m. <sup>1)</sup> )	Godseiere, Rentemister, Kapitalister.	Huseiere, pensionerede Kvinder m. m.	Ved immateriel Virksomhed.	Ved Fabrikindustri, Haandværks- og Smaaindustri m. m.	Ved Handel, Omsætning og Samfærsel.	Husbetjender og Husholder-sker.	Døtre og Slægtninge, der forestaa Huset.	Andre.
<b>IV. Kristiania.</b>		50	51	52	53	54	55	56	57	58	59	60
15—20 fødte	{ Ugifte . . . . .	-	-	-	14	8	20	5	359	12	18	1
	{ Gifte . . . . .	-	-	80	-	-	-	-	-	-	-	-
1875—1871. Fø	{ Gifte . . . . .	-	-	-	-	-	-	-	-	-	-	-
20—25 fødte	{ Ugifte . . . . .	6	3	-	12	11	68	35	560	36	23	7
	{ Gifte . . . . .	-	-	1 377	-	-	2	-	2	-	-	-
1870—1866. Fø	{ Gifte . . . . .	-	-	-	1	2	-	-	-	-	2	-
25—30 fødte	{ Ugifte . . . . .	17	2	-	20	9	72	26	350	73	25	9
	{ Gifte . . . . .	1	1	3 256	1	-	9	1	4	1	-	-
1865—1861. Fø	{ Gifte . . . . .	6	-	1	4	1 3	1	1	2	2	1	-
30—35 fødte	{ Ugifte . . . . .	31	2	-	20	9	51	17	169	63	22	5
	{ Gifte . . . . .	10	-	3 684	-	-	2	1	6	1	-	1
1860—1856. Fø	{ Gifte . . . . .	11	2	-	1 7	7	4	1	3	1	-	-
35—40 fødte	{ Ugifte . . . . .	36	-	1	19	6	38	12	75	55	20	-
	{ Gifte . . . . .	13	1	3 340	-	2	6	3	3	1	2	1
1855—1851. Fø	{ Gifte . . . . .	26	5	1	13	14	2	1	8	5	1	-
40—45 fødte	{ Ugifte . . . . .	32	3	1	24	11	28	6	61	53	21	-
	{ Gifte . . . . .	15	1	2 765	-	1	-	1	2	2	-	-
1850—1846. Fø	{ Gifte . . . . .	41	1 11	-	18	33	2	-	9	4	4	1
45—50 fødte	{ Ugifte . . . . .	53	2	-	14	25	21	-	25	58	20	-
	{ Gifte . . . . .	13	5	2 005	1	3	2	1	3	-	-	1
1845—1841. Fø	{ Gifte . . . . .	4 58	12	-	14	63	2	-	5	3	8	1
50—55 fødte	{ Ugifte . . . . .	27	1	-	24	19	17	-	10	24	7	-
	{ Gifte . . . . .	12	2	1 454	-	2	1	-	2	-	1	-
1840—1836. Fø	{ Gifte . . . . .	2 59	16	-	2 45	66	2	-	4	4	1 13	1
55—65 fødte	{ Ugifte . . . . .	60	4	1	68	63	13	2	12	23	16	2
	{ Gifte . . . . .	20	-	1 924	1	2	1	-	1	1	5	-
1835—1826. Fø	{ Gifte . . . . .	1 119	24	2	85	1 224	3	-	3	8	61	5
65—75 fødte	{ Ugifte . . . . .	16	1	1	61	78	3	-	4	9	4	-
	{ Gifte . . . . .	4	3	767	1	3	1	-	1	-	1	-
1825—1816. Fø	{ Gifte . . . . .	1 58	16	-	1 102	303	2	1	1	13	31	3
75—85 fødte	{ Ugifte . . . . .	3	-	-	26	25	-	-	-	2	1	-
	{ Gifte . . . . .	2	-	115	-	1	-	-	-	-	-	-
1815—1806. Fø	{ Gifte . . . . .	10	2	-	45	1 158	-	1	-	1	4	-
85 og derover fødte	{ Ugifte . . . . .	-	-	-	3	1	-	-	-	-	-	-
	{ Gifte . . . . .	-	-	4	-	-	-	-	-	-	-	-
1805 eller tidligere. Fø	{ Gifte . . . . .	-	-	-	6	25	-	-	-	1	-	-
Uopgiven Alder eller Fødselsaar.	{ Ugifte . . . . .	-	-	-	-	-	-	-	1	-	-	-
	{ Gifte . . . . .	-	-	16	-	-	-	-	-	-	-	-
	{ Gifte . . . . .	-	-	-	1	-	-	-	-	-	-	-
<b>Tilsammen:</b>												
Ugifte . . . . .		281	18	4	305	265	331	103	1 626	408	177	24
Gifte . . . . .		90	13	20 787	4	14	24	7	24	6	9	3
Fø		8 388	1 88	4	4 341	3 898	18	1 5	3 35	1 42	1 125	11
Ægtesk. Stilling nogp.		2	2	-	2	2	-	-	3	5	-	-
<b>Ialt</b>		761	121	20 795	652	1 179	373	115	1 688	461	311	38

<sup>1)</sup> Se Side 84, Note.



fordelt efter Livsstilling, Alder og ægteskabelig Stilling.

stillinger. b. Kvinder (Forts.).

F. Arbejdere og andre i lignende underordnet Stilling.													G. Personer uden Erhverv.			Alder og ægteskabelig Stilling.	
Ved immateriel Virksomhed.	Ved Jordbrug m. m.	Ved Fabrikindustri.	Ved Haandværksindustri.	Ved Smaaindustri.	Ved Handel og Pengeomsætning.	Ved Herbergering og Beværtning.	Ved Søfart m. m.	Hjemmев. Døtre og Slægtm. syss. v. husligt Arb. samt Sel-skabsdamer.	Tjenere syss. v. husligt Arbejde.	Andre Husarbejdere.	Dagarbejdere og andre Arb. uden nærmere Betegnelse.	Privat For-sør-gede.	Offentlig Understøttede o. l.	Diver-se.			
61	62	63	64	65	66	67	68	69	70	71	72	73	74	75			
26	3	893	269	247	32	126	5	1 387	2 222	11	9	1 607	118	6	u.		15
-	-	2	2	1	-	-	-	1	2	-	1	1	-	-	g.		20.
-	-	1 1	-	-	-	-	-	-	-	-	-	-	-	-	f. g.		
74	13	727	286	390	27	237	7	586	2 590	12	8	722	46	38	u.		20
1	-	32	8	6	-	1	-	3	3	1	-	-	-	-	g.		25.
-	-	1 2	1	1	-	-	-	1	1	1	-	2 4	-	-	f. g.		
93	6	386	145	282	18	169	23	288	1 623	16	3	335	34	51	u.		25
4	2	47	7	12	1	1	1	2	2	1	1	10	-	-	g.		30.
-	-	2 17	2	8	1	1	-	1 2	11	2	2	8 11	2	1	f. g.		
63	4	207	52	209	4	80	6	192	796	20	9	165	29	24	u.		30
3	-	47	12	20	-	1	-	4	8	12	1	1	-	7	g.		35.
8	-	4 33	1 10	1 22	2	1 2	1 3	2 7	10	1 14	3	6 14	2 9	1	f. g.		
56	1	126	26	150	3	35	4	86	439	21	7	91	30	17	u.		35
12	4	47	13	23	1	1	1	1	4	21	6	5	1	5	g.		40.
1 12	1	2 34	1 7	1 36	-	-	2	1 6	2 11	2 24	4	5 13	14	3	f. g.		
52	1	70	21	88	5	20	2	68	232	18	10	65	24	10	u.		40
20	3	28	4	23	3	1	1	3	2	21	2	7	-	3	g.		45.
20	-	1 38	1 6	1 42	1 4	1	4	10	1 12	20	11	5 15	1 20	2	f. g.		
34	-	44	8	78	1	10	2	53	167	13	4	48	22	3	u.		45
16	3	26	1	16	-	3	-	1	5	25	5	3	1	3	g.		50.
1 16	1	28	1 6	42	2	6	2	8	10	17	2 7	1 36	28	3	f. g.		
30	2	29	5	47	-	6	1	36	112	9	3	44	32	2	u.		50
12	2	15	1	6	3	1	-	4	5	14	1	7	-	-	g.		55.
2 18	4	1 35	6	34	2	8	1	26	18	1 26	15	1 82	1 27	1	f. g.		
31	3	23	4	72	-	5	-	57	97	27	10	63	88	2	u.		55
8	3	8	5	13	2	1	2	6	3	13	2	23	1	2	g.		65.
23	6	1 37	6 8	48	12	6	2	118	1 24	54	1 24	6 270	1 119	4	f. g.		
11	-	2	-	17	-	2	-	33	37	12	8	57	106	1	u.		65
1	1	3	1	6	-	-	-	12	2	4	1	23	-	1	g.		75.
1 8	4	14	1	21	4	2	3	191	15	21	15	319	251	1	f. g.		
-	-	-	-	-	-	-	-	8	3	1	1	32	57	-	u.		75
-	-	1	-	1	-	-	-	2	-	-	-	3	1	-	g.		85.
1	-	4	1	-	1	-	-	47	1	1	3	172	158	-	f. g.		
-	-	-	-	-	-	-	-	-	-	-	-	4	8	-	u.		85
-	-	-	-	-	-	-	-	-	-	-	-	-	1	-	g.		og
-	-	-	-	-	-	-	-	-	-	-	-	37	19	-	f. g.		der-
-	-	-	-	-	-	-	-	-	-	-	-	-	-	-	u.		uopg.
2	-	-	-	-	-	1	-	1	8	-	-	1	-	-	g.		Al-
-	-	1	-	-	-	-	-	-	-	-	-	-	-	-	f. g.		der.
-	1	-	-	-	-	-	-	-	-	-	-	1	-	-	-		
472	33	2 507	816	1 580	90	741	50	2 795	8 326	160	72	3 234	594	154	Tils.:		
77	18	257	54	127	10	10	3	39	36	112	20	83	5	21	Ugifte.		
5 106	17	18 243	4 46	7 254	1 28	1 26	1 17	4 416	4 113	4 180	3 84	29 974	8 647	16	Før Gifte.		
5	1	14	1	9	2	-	1	2	13	3	2	16	7	-	Uopgivet.		
660	69	3 021	917	1 970	130	777	71	3 252	8 488	455	178	4 307	1 253	191	Ialt.		

Tabel 2 (Forts.). Tilstedeværende Personer over 15 Aar

Alder, Fødselsaar og ægteskabelig Stilling.		1. Hovedgrupper								Tilsammen.
		a. Mænd.								
		I. Offentligt Arbejde og privat immatterielt Erhverv.	II. Jordbrug, Fædrift, Skovdrift, Fiskeri.	III. Grubedrift, Bergværksdrift, Industri.	IV. Handel, Omsætning og Samfærse.	V. Husligt Arbejde samt Erhverv og Arbejde af ubestemt eller ikke nærmere betegnet Art.	VI. Formuesindtægt, Føderaad, Pension o. l.	VII. Uden Erhverv.	VIII. Uopgivet Erhverv.	
	1	2	3	4	5	6	7	8	9	
<b>V. Bergen.</b>										
15—20	{ Ugifte ....	46	10	942	590	147	-	497	-	2 232
fødte	{ Gifte .....	-	-	2	-	-	-	-	-	2
1875—1871.	{ Før Gifte	-	-	-	-	-	-	-	-	-
20—25	{ Ugifte ....	98	13	720	602	119	3	125	-	1 680
fødte	{ Gifte .....	7	2	143	91	16	-	-	-	259
1870—1866.	{ Før Gifte	-	-	3	2	1	-	-	-	6
25—30	{ Ugifte ....	91	8	345	353	37	1	48	-	883
fødte	{ Gifte .....	40	7	424	281	53	-	2	-	807
1865—1861.	{ Før Gifte	2	1	10	8	1	-	-	-	22
30—35	{ Ugifte ....	41	3	131	157	28	1	45	-	406
fødte	{ Gifte .....	110	9	503	458	78	-	3	-	1 161
1860—1856.	{ Før Gifte	1	-	16	14	2	-	-	-	33
35—40	{ Ugifte ....	24	2	69	65	7	1	29	-	197
fødte	{ Gifte .....	95	12	463	516	82	-	6	-	1 174
1855—1851.	{ Før Gifte	2	1	18	21	2	-	-	-	44
40—45	{ Ugifte ....	12	2	40	58	14	-	18	-	144
fødte	{ Gifte .....	96	8	416	447	104	2	6	-	1 079
1850—1846.	{ Før Gifte	1 3	-	20	1 22	1 5	-	-	-	50
45—50	{ Ugifte ....	7	1	35	37	12	1	25	-	118
fødte	{ Gifte .....	94	11	358	352	73	1	9	-	898
1845—1841.	{ Før Gifte	4	1	28	22	4	1	2	-	62
50—55	{ Ugifte ....	12	2	24	33	3	6	27	-	107
fødte	{ Gifte .....	60	16	268	262	75	4	12	-	697
1840—1836.	{ Før Gifte	10	-	31	22	8	2	2	-	75
55—65	{ Ugifte ....	11	1	42	35	8	9	40	-	146
fødte	{ Gifte .....	88	20	459	445	129	27	24	-	1 192
1835—1826.	{ Før Gifte	1 10	4	2 60	1 62	1 17	2	21	-	1 176
65—75	{ Ugifte ....	4	-	19	12	6	9	22	-	72
fødte	{ Gifte .....	63	6	169	158	42	35	53	-	526
1825—1816.	{ Før Gifte	15	2	55	35	7	18	48	-	180
75—85	{ Ugifte ....	2	1	5	3	1	5	5	-	22
fødte	{ Gifte .....	7	4	28	21	3	22	21	-	106
1815—1806.	{ Før Gifte	9	1	22	8	3	26	43	-	112
85 og derover	{ Ugifte ....	-	-	-	-	-	1	1	-	2
fødte	{ Gifte .....	1	-	1	1	-	1	2	-	6
1805 eller tidligere.	{ Før Gifte	1	-	-	-	1	5	11	-	18
Uopgivet Alder eller Fødselsaar.	{ Ugifte ....	-	1	2	8	2	-	-	-	13
	{ Gifte .....	1	-	-	-	-	-	1	-	2
	{ Før Gifte	-	-	-	-	-	-	-	-	-
<b>Tilsammen:</b>										
Ugifte .....		348	44	2 374	1 953	384	37	882	-	6 022
Gifte .....		662	95	3 234	3 032	655	92	139	-	7 909
Før Gifte .....		2 57	10	9 263	7 216	2 51	1 54	127	-	21 778
Ægtesk. Stilling uopg.		3	-	14	48	4	-	-	-	69
<b>Ialt</b>		<b>1 070</b>	<b>149</b>	<b>5 885</b>	<b>5 249</b>	<b>1 094</b>	<b>183</b>	<b>1 148</b>	<b>-</b>	<b>14 778</b>

## fordelt efter Livsstilling, Alder og ægteskabelig Stilling.

af Livserhverv.

## b. Kvinder.

I. Offentligt Arbejde og privat immaterielt Erhverv.	II. Jordbrug, Fædrift, Skovdrift, Fiskeri.	III. Grube- drift, Berg- værks- drift, Industri.	IV. Handel, Omsæt- ning og Sam- færsel.	V. Husligt Arbejde samt Er- hverv og Arbejde af ube- stemt eller ikke nær- mere be- tegnet Art.	VI. Formues- indtægt, Føderaael, Pension o. l.	VII. Uden Erhverv.	VIII. Uopgivet Erhverv.	Tilsammen.	Alder og ægte- skabelig Stilling.	
x0	xi	x2	x3	x4	x5	x6	x7	x8		
23	11	235	177	1 474	3	586	-	2 509	u. } 15	
-	-	-	-	36	-	-	-	36	g. } -20.	
-	-	-	1	1	-	-	-	1	f. g. }	
86	11	357	302	1 413	3	160	1	2 333	u. } 20	
-	-	2	-	502	-	-	-	504	g. } -25.	
1	-	2	3	1	-	1	4	11	f. g. }	
95	9	278	171	840	3	87	1	1 484	u. } 25	
3	-	7	1	1 115	-	-	-	1 126	g. } -30.	
2	-	13	1	11	2	1	6	35	f. g. }	
69	5	173	78	447	6	55	-	833	u. } 30	
5	-	12	8	1 296	-	-	-	1 321	g. } -35.	
1	1	3	31	2	13	1	6	71	f. g. }	
54	4	124	69	252	7	34	-	544	u. } 35	
5	-	18	6	1 224	-	1	-	1 254	g. } -40.	
1	9	2	52	28	1	22	3	2	14	f. g. }
36	1	129	39	146	12	37	-	400	u. } 40	
6	-	19	5	1 062	-	2	-	1 094	g. } -45.	
11	-	70	1	48	1	15	13	16	f. g. }	
28	1	70	37	114	15	39	-	304	u. } 45	
3	-	14	3	891	-	6	-	917	g. } -50.	
1	8	1	73	1	49	1	29	14	20	f. g. }
25	1	58	32	97	26	43	-	282	u. } 50	
1	-	7	6	627	1	8	-	650	g. } -55.	
14	1	1	72	1	44	27	25	1	36	f. g. }
27	1	96	45	106	50	92	-	417	u. } 55	
1	-	11	12	956	1	13	-	994	g. } -65.	
14	2	1	125	90	1	108	4	151	f. g. }	
6	2	37	9	32	45	92	-	223	u. } 65	
2	-	5	4	418	-	11	-	440	g. } -75.	
10	1	1	76	52	57	128	274	1	598	f. g. }
-	-	7	2	3	19	45	-	76	u. } 75	
1	-	-	-	66	-	7	-	74	g. } -85.	
2	1	12	11	7	1	77	165	1	275	f. g. }
-	-	-	-	-	3	7	-	10	u. } 85	
-	-	-	-	2	-	-	-	2	g. } og	
-	-	-	-	-	14	44	-	58	f. g. } der-	
-	-	-	1	3	-	-	-	4	u. } uopg-	
-	-	-	-	1	-	1	-	2	g. } Al-	
-	-	1	-	-	-	2	2	5	f. g. } der.	
449	46	1 564	962	4 927	192	1 277	2	9 419	Tils.:	
27	-	95	45	8 196	2	49	-	8 414	Ugifte.	
3	6	9 527	7 350	5 238	2 387	9 738	2	35 2 325	Før Gifte.	
-	-	3	-	3	2	13	3	24	Uopgivet.	
553	52	2 189	1 357	13 364	583	2 077	7	20 182	Ialt.	

Tabel 2 (Forts.). Tilstedeværende Personer over 15 Aar

Alder, Fødselsaar, og ægteskabelig Stilling.		2. Hovedgrupper								
		a. Mænd.								
		A. Embeds- mænd.	B. Bestil- lings- mænd (ved im- materiel Virke- somhed).	C. Private selv- stændige Er- hvervs- drivende.	D. Mænd, der leve af For- mues- indtægt, Føde- raad, Pension o. l.	E. Betjente ved den pri- vate Nær- ingsdrift, ved privat immateriel Virksom- hed samt ved de of- fentlige Ar- bejder m. m.	F. Arbei- dere og andre i lig- nende under- ordnet Stilling.	G. Mænd uden Erhverv.	H. Uop- gven Livs- stilling.	Til- sammen.
<b>V. Bergen.</b>		1	2	3	4	5	6	7	8	9
15—20	Ugifte . . . . .	-	5	6	-	204	1 520	497	-	2 232
fødte	Gifte . . . . .	-	-	-	-	-	2	-	-	2
1875—1871.	Før Gifte	-	-	-	-	-	-	-	-	-
20—25	Ugifte . . . . .	-	23	54	3	307	1 168	125	-	1 680
fødte	Gifte . . . . .	-	4	19	-	31	205	-	-	259
1870—1866.	Før Gifte	-	-	-	-	-	6	-	-	6
25—30	Ugifte . . . . .	8	39	102	1	189	496	48	-	883
fødte	Gifte . . . . .	3	23	134	-	93	552	2	-	807
1865—1861.	Før Gifte	-	1	1 3	-	4	14	-	-	1 22
30—35	Ugifte . . . . .	2	14	58	1	88	198	45	-	406
fødte	Gifte . . . . .	5	62	221	-	194	676	3	-	1 161
1860—1856.	Før Gifte	-	-	7	-	4	1 22	-	-	1 33
35—40	Ugifte . . . . .	2	10	35	1	40	80	29	-	197
fødte	Gifte . . . . .	7	59	246	-	223	633	6	-	1 174
1855—1851.	Før Gifte	-	-	1 11	-	12	1 21	-	-	2 44
40—45	Ugifte . . . . .	3	7	28	-	23	65	18	-	144
fødte	Gifte . . . . .	9	45	247	2	182	588	6	-	1 079
1850—1846.	Før Gifte	-	1	1 10	-	2	2 30	-	-	5 50
45—50	Ugifte . . . . .	1	2	27	1	16	46	25	-	118
fødte	Gifte . . . . .	16	44	242	1	140	446	9	-	898
1845—1841.	Før Gifte	1	3	1 20	1 1	11	1 24	2	-	3 62
50—55	Ugifte . . . . .	1	6	24	6	13	30	27	-	107
fødte	Gifte . . . . .	10	25	198	4	87	361	12	-	697
1840—1836.	Før Gifte	4	3	1 20	2	1 7	1 37	2	-	3 75
55—65	Ugifte . . . . .	3	4	26	9	22	42	40	-	146
fødte	Gifte . . . . .	24	41	361	27	138	577	24	-	1 192
1835—1826.	Før Gifte	1	5	2 53	2	15	3 79	21	-	5 176
65—75	Ugifte . . . . .	2	1	10	9	5	23	22	-	72
fødte	Gifte . . . . .	13	27	160	35	36	202	53	-	526
1825—1816.	Før Gifte	5	5	1 44	18	7	53	48	-	1 180
75—85	Ugifte . . . . .	-	1	5	5	1	5	5	-	22
fødte	Gifte . . . . .	1	6	30	22	5	21	21	-	106
1815—1806.	Før Gifte	2	5	16	26	3	17	43	-	112
85 og derover	Ugifte . . . . .	-	-	-	1	-	-	1	-	2
fødte	Gifte . . . . .	-	1	1	1	-	1	2	-	6
1805 eller tidligere.	Før Gifte	-	1	-	5	-	1	11	-	18
Uopgven Alder eller Fødselsaar.	Ugifte . . . . .	-	-	2	-	4	7	-	-	13
	Gifte . . . . .	-	1	-	-	-	-	1	-	2
	Før Gifte	-	-	-	-	-	-	-	-	-
<b>Tilsammen:</b>										
Ugifte . . . . .	22	112	377	37	912	3 680	882	-	-	6 022
Gifte . . . . .	88	338	1 859	92	1 129	4 264	139	-	-	7 909
Før Gifte . . . . .	13	24	8 184	1 54	3 72	9 304	127	-	-	21 778
Ægtesk. Stilling nopg.	-	3	6	-	16	44	-	-	-	69
<b>Ialt</b>		123	477	2 426	183	2 129	8 292	1 148	-	14 778

fordelt efter Livsstilling, Alder og ægteskabelig Stilling.

af Livsstillinger.

b. Kvinder.								Alder og ægteskabelig Stilling.				
B. Bestillings- mænd (ved immateriel Virk- somhed).	C. Private selv- stændige Erhvervs- drivende.	D. Kvinder, der leve af Formues- indtægt, Fødersaad, Pension o. l.	E. Betjente ved den private Nærings- drift, ved privat im- materiel Virksomhed samt ved de offentlige Ar- bejder m. m.	F. Arbejdere og andre i lignende under- ordnet Stilling.	G. Kvinder uden Erhverv.	H. Uopgivet Livsstilling.	Tilsammen.					
x0	x1	x2	x3	x4	x5	x6	x7					
-	13	3	169	1 738	586	-	2 509	u. } 15				
-	36	-	-	-	-	-	36	g. } -20.				
-	-	-	-	1	1	-	1	f. g. }				
20	119	3	281	1 749	160	1	2 333	u. } 20				
-	500	-	-	4	-	-	504	g. } -25.				
1	4	-	-	2	1	4	11	f. g. }				
23	136	3	174	1 060	87	1	1 484	u. } 25				
2	1 118	-	1	5	-	-	1 126	g. } -30.				
1	12	1	1	14	6	-	35	f. g. }				
23	110	6	92	547	55	-	833	u. } 30				
1	1 308	-	5	7	-	-	1 321	g. } -35.				
2	4	27	4	28	1	6	71	f. g. }				
9	80	7	75	339	34	-	544	u. } 35				
3	1 233	-	3	14	1	-	1 254	g. } -40.				
2	2	44	3	5	1	60	2	14	f. g. }			
13	82	12	60	196	37	-	400	u. } 40				
2	1 077	-	2	11	2	-	1 094	g. } -45.				
2	1	85	13	6	1	51	16	2	173	f. g. }		
6	70	15	36	138	39	-	304	u. } 45				
-	895	-	-	16	6	-	917	g. } -50.				
1	2	2	87	14	1	8	62	20	4	193	f. g. }	
7	59	26	36	111	43	-	282	u. } 50				
-	631	1	2	8	8	-	650	g. } -55.				
2	1	87	25	11	1	58	1	36	3	219	f. g. }	
8	93	50	44	130	92	-	417	u. } 55				
-	965	1	1	14	13	-	994	g. } -65.				
2	1	156	1	108	14	1	127	4	151	7	558	f. g. }
1	27	45	12	46	92	-	223	u. } 65				
-	423	-	1	5	11	-	440	g. } -75.				
1	99	128	12	1	84	274	1	598	f. g. }			
1	7	19	-	5	45	-	76	u. } 75				
1	66	-	-	-	7	-	74	g. } -85.				
1	23	1	77	4	5	165	1	275	f. g. }			
-	-	3	-	-	7	-	10	u. } 85				
-	2	-	-	-	-	-	2	g. } og				
-	-	14	-	-	44	-	58	f. g. } der-				
-	-	-	1	3	-	-	4	u. } uopg.				
-	1	-	-	-	1	-	2	g. } Al-				
-	1	-	-	-	2	2	5	f. g. } der.				
110	796	192	980	6 062	1 277	2	9 419	Tils.: Ugifte.				
9	8 255	2	15	84	49	-	8 414	Gifte.				
1	16	11	625	2	65	10	492	9	738	2	2 325	Før Gifte.
-	1	2	-	-	5	9	13	3	5	3	24	Uopgivet.
135	9 677	583	1 060	6 643	2 077	7	20 182	Ialt.				

Tabel 2 (Forts.). Tilstedeværende Personer over 15 Aar

Alder, Fødselsaar og ægteskabelig Stilling.		1. Hovedgrupper								
		a. Mænd.								
		I. Offentligt Arbejde og privat immaterielt Erhverv.	II. Jordbrug, Fædrift, Skovdrift, Fiskeri.	III. Grube- drift, Berg- værks- drift, Industri.	IV. Handel, Omsæt- ning og Sam- færsel.	V. Husligt Arbejde samt Er- hverv og Arbejde af ube- stemt eller ikke nær- mere be- tegnet Art.	VI. Formues- indtægt, Føde- raad, Pension o. l.	VII. Uden Erhverv.	VIII. Uopgivet Erhverv.	Tilsam- men.
<b>VI. Trondhjem</b> (efter Grændserne af 1 Januar 1893).		1	2	3	4	5	6	7	8	9
15—20	Ugifte ...	42	27	438	307	170	1	221	-	1206
fødte	Gifte ....	-	-	-	-	-	-	1	-	1
1875—1871	Før Gifte	-	-	-	-	-	-	-	-	-
20—25	Ugifte ...	85	36	355	291	45	-	50	-	862
fødte	Gifte ....	3	3	59	31	2	-	1	-	99
1870—1866.	Før Gifte	-	-	2	-	-	-	-	-	2
25—30	Ugifte ...	60	9	176	194	30	-	26	1	496
fødte	Gifte ....	39	7	184	119	12	-	4	-	365
1865—1861.	Før Gifte	1	-	6	6	-	-	-	-	13
30—35	Ugifte ...	27	11	98	108	11	1	22	-	278
fødte	Gifte ....	77	4	279	202	11	1	1	-	575
1860—1856.	Før Gifte	1	-	9	6	-	-	-	-	16
35—40	Ugifte ...	12	8	58	53	12	1	14	-	158
fødte	Gifte ....	65	13	265	270	16	-	3	-	632
1855—1851.	Før Gifte	1	-	9	19	-	-	1	-	30
40—45	Ugifte ...	14	4	33	31	12	-	5	1	100
fødte	Gifte ....	79	18	229	231	4	1	12	1	575
1850—1846.	Før Gifte	5	1	10	14	1	-	4	-	35
45—50	Ugifte ...	10	3	27	25	5	2	11	-	83
fødte	Gifte ....	59	14	249	217	7	4	3	-	553
1845—1841.	Før Gifte	1	4	16	10	1	1	1	1	34
50—55	Ugifte ...	3	1	26	17	7	1	2	1	58
fødte	Gifte ....	49	15	199	162	10	8	3	-	446
1840—1836.	Før Gifte	7	1	18	15	1	-	2	-	44
55—65	Ugifte ...	9	6	25	24	2	3	4	-	73
fødte	Gifte ....	80	29	326	235	15	16	20	-	721
1835—1826.	Før Gifte	1	11	8	31	5	2	7	-	108
65—75	Ugifte ...	3	2	16	10	2	7	10	-	50
fødte	Gifte ....	30	11	142	84	4	26	26	-	323
1825—1816.	Før Gifte	15	8	70	24	3	16	30	-	166
75—85	Ugifte ...	-	-	1	2	-	4	9	-	16
fødte	Gifte ....	5	2	15	9	-	12	21	-	64
1815—1806.	Før Gifte	6	2	15	5	1	11	31	-	71
85 og derover	Ugifte ...	-	-	-	-	-	-	-	-	-
fødte	Gifte ....	-	-	-	-	-	1	1	-	2
1805 eller tidligere.	Før Gifte	1	-	1	-	-	4	9	-	15
Uopgven Alder eller Fødselsaar.	Ugifte ...	-	-	-	-	-	-	-	-	-
	Gifte ....	-	-	2	1	-	-	-	-	3
	Før Gifte	-	-	-	-	-	-	-	-	-
<b>Tilsammen:</b>										
Ugifte.....		265	107	1 253	1 062	296	20	374	3	3 380
Gifte.....		486	116	1 949	1 561	81	69	96	1	4 359
Før Gifte.....		2 52	20	1 200	1 130	12	34	85	1	7 534
Ægtesk. Stilling uopg.		-	-	3	9	-	2	-	-	14
<b>Ialt</b>		<b>803</b>	<b>243</b>	<b>3 405</b>	<b>2 762</b>	<b>389</b>	<b>125</b>	<b>555</b>	<b>5</b>	<b>8 287</b>

## fordelt efter Livsstilling, Alder og ægteskabelig Stilling.

af Livserhverv.

b. Kvinder.									Alder og ægteskabelig Stilling.
I. Offentligt Arbejde og privat immaterielt Erhverv.	II. Jordbrug, Fædrift, Skovdrift, Fiskeri.	III. Grube- drift, Bergværks- drift, Industri.	IV. Handel, Omsætning og Samfær- sel.	V. Husligt Arbejde, samt Erhverv og Arbejde af ubestemt eller ikke nærmere betegnet Art.	VI. Formues- indtægt, Føderaad, Pension o. l.	VII. Uden Erhverv.	VIII. Uopgivet Erhverv.	Tilsammen.	
10	11	12	13	14	15	16	17	18	
8	4	148	85	924	3	168	1	1 341	u. } 15
-	-	-	-	11	-	-	-	11	g. } -20.
-	-	-	-	1	-	-	-	1	f. g. }
41	8	194	153	799	4	29	5	1 233	u. } 20
1	-	1	-	203	-	2	-	207	g. } -25.
-	-	3	-	3	1	-	-	7	f. g. }
50	8	171	108	457	2	9	-	805	u. } 25
2	-	3	2	502	-	-	-	509	g. } -30.
-	-	5	2	5	-	1	-	13	f. g. }
50	4	117	81	245	4	9	6	516	u. } 30
3	1	9	1	652	-	3	-	669	g. } -35.
1	-	22	11	4	2	1	-	41	f. g. }
20	4	86	40	141	4	5	7	307	u. } 35
3	-	10	5	613	-	1	-	632	g. } -40.
3	1	28	13	9	6	2	-	62	f. g. }
22	4	70	43	100	5	8	2	254	u. } 40
2	-	16	8	561	-	3	-	590	g. } -45.
1 5	-	42	14	17	12	5	-	95	f. g. }
12	2	56	27	108	6	11	5	227	u. } 45
3	1	16	5	526	-	1	-	552	g. } -50.
2	1	39	22	18	1	23	18	123	f. g. }
13	2	45	21	50	11	8	-	150	u. } 50
2	3	6	4	403	-	2	-	420	g. } -55.
5	1	48	1	15	17	8	-	115	f. g. }
17	5	82	33	80	35	37	2	291	u. } 55
2	1	10	5	579	-	7	-	604	g. } -65.
16	7	92	1	47	1	61	2	357	f. g. }
1	1	26	14	34	26	67	1	170	u. } 65
-	1	7	-	272	1	8	-	289	g. } -75.
6	11	55	33	75	95	177	1	453	f. g. }
1	-	4	-	1	9	44	-	59	u. } 75
-	-	-	-	40	2	6	-	48	g. } -85.
1	3	8	2	12	52	122	-	200	f. g. }
-	-	-	-	-	6	11	-	17	u. } 85
-	-	-	-	2	-	-	-	2	g. } og
-	-	1	1	-	6	42	-	50	f. g. } der-
-	-	-	-	-	-	-	-	-	u. } uopg.
-	-	-	-	2	-	-	-	2	g. } Al-
-	-	1	-	1	-	-	1	3	f. g. } der.
235	42	999	605	2 939	115	406	29	5 370	Tils.: Ugifte.
18	7	78	30	4 366	3	33	-	4 535	Gifte.
1 39	24	6 344	2 166	1 230	3 275	438	4	13 1 520	Før Gifte.
-	-	3	-	-	-	3	-	6	Uopgivet.
292	73	1 424	801	7 535	393	880	33	11 431	Ialt.

Tabel 2 (Forts.). Tilstedeværende Personer over 15 Aar

Alder, Fødselsaar og ægteskabelig Stilling.		2. Hovedgrupper								
		a. Mænd.								
		A. Emeds- mænd.	B. Bestil- lings- mænd (ved im- materiel Virks- omhed).	C. Private selv- stændige Er- hvervs- drivende.	D. Mænd, der leve af For- mues- indtægt, Føde- raad, Pension o. l.	E. Betjente ved den pri- vate Næ- ringsdrift, ved privat immateriel Virksom- hed samt ved de of- fentlige Ar- bejder m. m.	F. Arbei- dere og andre i lig- nende under- ordnet Stilling.	G. Mænd uden Erhverv.	H. Uop- given Livs- stilling.	Til- sammen.
1	2	3	4	5	6	7	8	9		
<b>VI. Trondhjem</b> (efter Grænserne af 1 Januar 1893).										
15—20	{ Ugifte....	-	8	11	1	107	858	221	-	1 206
fødte	{ Gifte.....	-	-	-	-	-	-	1	-	1
1875—1871.	{ Før Gifte	-	-	-	-	-	-	-	-	-
20—25	{ Ugifte....	4	22	39	-	167	580	50	-	862
fødte	{ Gifte.....	-	1	9	-	10	78	1	-	99
1870—1866.	{ Før Gifte	-	-	-	-	-	2	-	-	2
25—30	{ Ugifte....	6	19	48	-	114	282	26	1	496
fødte	{ Gifte.....	2	19	64	-	52	224	4	-	365
1865—1861.	{ Før Gifte	-	1	1	-	2	9	-	-	13
30—35	{ Ugifte....	-	9	56	1	48	142	22	-	278
fødte	{ Gifte.....	1	55	114	1	92	311	1	-	575
1860—1856.	{ Før Gifte	-	1	2	-	3	10	-	-	16
35—40	{ Ugifte....	1	6	31	1	35	70	14	-	158
fødte	{ Gifte.....	4	42	155	-	125	303	3	-	632
1855—1851.	{ Før Gifte	-	-	9	-	7	13	1	-	30
40—45	{ Ugifte....	3	5	21	-	12	53	5	1	100
fødte	{ Gifte.....	18	35	147	1	106	255	12	1	575
1850—1846.	{ Før Gifte	1	2	9	-	5	14	1	4	2 35
45—50	{ Ugifte....	1	5	17	2	13	34	11	-	83
fødte	{ Gifte.....	12	26	151	4	101	256	3	-	553
1845—1841.	{ Før Gifte	-	1 4	5	1	2	20	1	1	1 34
50—55	{ Ugifte....	-	1	9	1	7	37	2	1	58
fødte	{ Gifte.....	10	25	131	8	63	206	3	-	446
1840—1836.	{ Før Gifte	2	2	6	-	8	24	2	-	44
55—65	{ Ugifte....	4	3	17	3	10	32	4	-	73
fødte	{ Gifte.....	21	35	195	16	91	343	20	-	721
1835—1826.	{ Før Gifte	1	1 6	28	2	14	50	1 7	-	2 108
65—75	{ Ugifte....	1	2	5	7	2	23	10	-	50
fødte	{ Gifte.....	10	15	75	26	25	146	26	-	323
1825—1816.	{ Før Gifte	3	10	1 38	16	10	59	30	-	1 166
75—85	{ Ugifte....	-	-	1	4	1	1	9	-	16
fødte	{ Gifte.....	2	2	12	12	2	13	21	-	64
1815—1806.	{ Før Gifte	1	4	13	11	1	10	1 31	-	1 71
85 og derover	{ Ugifte....	-	-	-	-	-	-	-	-	-
fødte	{ Gifte.....	-	-	-	1	-	-	1	-	2
1805 eller tidligere.	{ Før Gifte	1	-	1	4	-	-	9	-	15
Uopgiven	{ Ugifte....	-	-	-	-	-	-	-	-	-
Alder eller	{ Gifte.....	-	-	1	-	1	1	-	-	3
Fødselsaar.	{ Før Gifte	-	-	-	-	-	-	-	-	-
Tilsammen:										
Ugifte.....		20	80	255	20	516	2 112	374	3	3 380
Gifte.....		80	255	1 054	69	668	2 136	96	1	4 359
Før Gifte		9	2 30	1 112	34	1 52	211	3 85	1	7 534
Ægtesk. Stilling uopg.		-	-	1	2	5	6	-	-	14
Ialt		109	365	1 422	125	1 241	4 465	555	5	8 287





Tabel 3. Hustruer fordelt efter Alder

Mændenes Livsstilling.	15—20 født 1875—71.	20—25 født 1870—66.	25—30 født 1865—61.	30—35 født 1860—56.	35—40 født 1855—51.	
	1	2	3	4	5	
<b>I. Riget.</b>						
<i>1. Hovedgrupper af Livserhverv<sup>1)</sup>.</i>						
I. Offentligt Arbejde og privat immaterielt Erhverv	{ a <sup>2)</sup> b <sup>3)</sup>	33 1	681 11	1 540 51	1 828 72	1 741 53
II. Jordbrug, Fædrift, Skovdrift, Fiskeri	{ a b	407 7	6 470 127	15 899 303	20 436 392	22 653 403
III. Grubedrift, Bergværksdrift, Industri	{ a b	351 16	4 438 141	9 709 288	10 693 335	10 182 423
IV. Handel, Omsætning og Samfærsel	{ a b	177 3	2 949 46	6 845 139	8 161 230	7 496 186
V. Husligt Arbejde samt Erhverv og Arbejde af ubestemt eller ikke nærmere betegnet Art	{ a b	13 -	218 24	463 51	445 59	440 53
VI. Formuesindtægt, Føderaad, Pension o. l.	{ a b	2 1	25 -	71 5	93 5	119 15
VII. Uden Erhverv	{ a b	2 6	13 16	55 23	115 38	145 54
VIII. Uopgivet Erhverv	{ a b	1 156	6 1 179	15 1 570	17 1 186	6 919
	4) {	145	1 086	1 368	928	565
Tilsammen	{ a b	986 190	14 800 1 544	34 597 2 430	41 788 2 317	42 782 2 106
Ialt	5) {	1 176	16 344	37 027	44 105	44 888
<i>2. Hovedgrupper af Livsstillinger.</i>						
A. Embedsmænd	{ a b	5 -	57 -	146 2	243 -	287 4
B. Bestillingsmænd (ved immateriel Virksomhed)	{ a b	19 1	464 8	1 014 31	1 191 46	1 090 34
C. Private selvstændige Erhvervsdrivende	{ a b	439 9	6 857 125	16 673 283	20 897 407	22 872 381
D. Personer, der leve af Formuesindtægt, Føderaad, Pension o. l.	{ a b	2 1	25 -	71 5	93 5	119 15
E. Betjente ved den private Næringsdrift, ved privat imm. Virksomhed samt ved de off. Arb. m. m.	{ a b	67 2	1 266 19	3 090 62	3 804 90	3 390 68
F. Arbejdere og andre i lignende underordnet Stilling	{ a b	451 15	6 112 197	13 533 454	15 428 545	14 873 631
G. Personer uden Erhverv	{ a b	2 6	13 16	55 23	115 38	145 54
H. Uopgivent Livsstilling	{ a b	1 156	6 1 179	15 1 570	17 1 186	6 919
	4) {	145	1 086	1 368	928	565
Tilsammen	{ a b	986 190	14 800 1 544	34 597 2 430	41 788 2 317	42 782 2 106
Ialt	5) {	1 176	16 344	37 027	44 105	44 888

<sup>1)</sup> Femmes mariées réparties par âge et classées suivant la profession de leur mari.

<sup>2)</sup> Voir la traduction de la nomenclature des professions page 3 et suiv.

<sup>3)</sup> a = Hustruer uden særskilt Erhverv. (Femmes mariées sans profession spéciale.)

<sup>3)</sup> b = Hustruer med særskilt Erhverv. (Femmes mariées ayant une profession spéciale.)

<sup>4)</sup> De med Nonpareille anførte Tal er indbefattede i de nærmest ovenfor staaende og vedkomme de gifte paa Grund af Arbejdsudygtighed eller af andre Grunde. For disse Personer haves ingen Oplysning om Mandens Statistik, 3die Række, No. 236, Tabel 2, Side 44 og 45, Note 2 og 5; jfr. Tabel 1, Side 12 og 13, Note 2). (Les occupées comme femmes de charge, parents aidant au travail domestique etc. ou vivant à la charge du chef de famille; voir la statistique officielle de la Norvège, troisième série no. 236, tableau no. 2, pages 44 et

<sup>5)</sup> Se Side 2, Note 2.

samt efter Mændenes Livsstilling. \*)

40—45 født 1850—46.	45—50 født 1845—41.	50—55 født 1840—36.	55—65 født 1835—26.	65—75 født 1825—16.	75—85 født 1815—06.	85—95 født 1805—1796.	95 Aar og derover født 1795 og tidligere.	Uopgiven Alder.	Tilsam- men.	
6	7	8	9	10	11	12	13	14	15	I.
1 506	1 272	886	1 042	429	60	1	-	6	11 025	a } I.
51	34	25	27	5	-	-	-	1	331	b }
21 014	19 690	16 486	26 989	11 909	1 809	104	1	211	164 078	a } II.
339	374	333	524	216	18	1	-	3	3 040	b }
8 246	6 850	5 233	7 509	3 096	427	18	1	53	66 806	a } III.
357	374	250	310	119	7	1	-	6	2 627	b }
6 002	4 438	3 291	4 099	1 472	167	6	-	21	45 124	a } IV.
208	165	134	105	29	2	-	-	2	1 249	b }
389	349	252	523	278	39	-	-	4	3 413	a } V.
39	55	29	64	25	4	1	-	-	404	b }
209	356	692	3 552	4 729	1 699	166	1	13	11 727	a } VI.
18	37	110	842	1 365	448	71	-	1	2 918	b }
198	199	205	608	855	517	66	2	5	2 985	a } VII.
76	63	44	123	102	31	-	-	23	599	b }
7	5	6	5	9	3	5	-	6	91	a } VIII.
681	581	514	1 282	1 206	338	37	3	14	9 666	b }
341	269	281	885	980	295	33	3	8	5) 7 187	
37 571	33 159	27 051	44 327	22 777	4 721	366	5	319	305 249	a } Tils.
1 769	1 683	1 439	3 277	3 067	848	111	3	50	5) 20 834	b }
39 340	34 842	28 490	47 604	25 844	5 569	477	8	369	5) 326 083	Ialt.
278	258	191	230	77	13	-	-	-	1 785	a } A.
-	-	1	-	1	-	-	-	-	8	b }
912	761	501	540	220	28	1	-	2	6 743	a } B.
29	20	17	10	1	-	-	-	-	197	b }
20 696	18 952	15 656	23 480	9 280	1 248	74	-	203	157 327	a } C.
343	346	280	355	167	12	1	-	5	2 714	b }
209	356	692	3 552	4 729	1 699	166	1	13	11 727	a } D.
18	37	110	842	1 365	448	71	-	1	2 918	b }
2 662	1 912	1 303	1 354	448	65	-	-	12	19 373	a } E.
55	51	34	27	6	1	-	-	1	416	b }
12 609	10 716	8 497	14 558	7 159	1 148	54	2	78	105 218	a } F.
567	585	439	638	219	18	2	-	6	4 316	b }
198	199	205	608	855	517	66	2	5	2 985	a } G.
76	63	44	123	102	31	-	-	23	599	b }
7	5	6	5	9	3	5	-	6	91	a } H.
681	581	514	1 282	1 206	338	37	3	14	9 666	b }
341	269	281	885	980	295	33	3	8	5) 7 187	
37 571	33 159	27 051	44 327	22 777	4 721	366	5	319	305 249	a } Tils.
1 769	1 683	1 439	3 277	3 067	848	111	3	50	5) 20 834	b }
39 340	34 842	28 490	47 604	25 844	5 569	477	8	369	5) 326 083	Ialt.

Kvinder, der var beskæftigede som Husholdersker, hjemmeværende Døtre og Tjenere eller som blev forsørgede Livsstilling, idet de kun er klassificerede efter vedkommende Husbouders eller Forsørgers. (Se Norges officielle chiffres imprimés en nonpareille sont compris dans ceux immédiatement au-dessus et signifient les femmes mariées famille. Quant à celles-ci, la profession de leur mari n'étant pas indiquée, elles sont classées selon la profession 45, notes 2 et 5; et tableau no. 1, pages 12 et 13, note 2.)

Tabel 3 (Forts.). Hustruer fordelt efter Alder samt

Mændenes Livsstilling.	15—20 født 1875—71.	20—25 født 1870—66.	25—30 født 1865—61.	30—35 født 1860—56.	35—40 født 1855—51.
	1	2	3	4	5
<i>3. Detaillerede Livsstillinger.</i>					
A. Embedsmænd .....	{ a 5	57	146	243	287
	{ b -	-	2	-	4
B. Bestillingsmænd (ved immateriel Virksomhed) .....	{ a 19	464	1 014	1 191	1 090
	{ b 1	8	31	46	34
C. Private selvstændige Erhvervsdrivende.					
I. Ved immateriel Virksomhed .....	{ a 4	87	182	150	149
	{ b -	-	7	13	3
II. Ved Jordbrug, Fædrift, Skovdrift og Fiskeri.					
1. Gaardbrugere, Selveiere .....	{ a 147	2 667	7 343	10 552	12 370
	{ b -	17	43	86	96
2. Leilændinge, Bygsemænd, Forpagtere .....	{ a 17	277	804	1 038	1 150
	{ b 1	3	10	8	12
3. Gartnere, Handelsgartnere .....	{ a -	10	13	23	24
	{ b -	-	-	-	-
4. Renlapper, Flytlapper .....	{ a 4	11	33	35	43
	{ b -	-	-	-	-
5. Andre selvstændige Erhvervsdrivende ved Landbonæring .....	{ a 1	23	38	63	76
	{ b -	-	1	5	2
6. Skoveiere, Jægere, Vildtfangere m. m. ....	{ a -	6	6	21	14
	{ b -	-	-	2	-
7. Fiskere m. m. ....	{ a 139	2 021	4 190	4 235	4 159
	{ b 3	52	101	106	91
Tilsammen	{ a 308	5 015	12 427	15 967	17 836
	{ b 4	72	155	207	201
III. Ved Grubedrift, Bergværksdrift og Industri.					
1. Grubeiere, Fabrik- og Brugseiere, Værftseiere m. m. ....	{ a 1	45	102	109	97
	{ b -	-	2	1	2
2. Selvstændige Haandværkere .....	{ a 76	1 023	2 434	2 822	2 821
	{ b 3	41	80	119	127
3. Selvstændige Smaaindustri drivende m. m. ....	{ a 6	39	118	126	168
	{ b 1	1	9	7	7
Tilsammen	{ a 83	1 107	2 654	3 057	3 086
	{ b 4	42	91	127	136
IV. Ved Handel, Omsætning og Samfærsel.					
1. Grosserere, Kjøbmænd, Handelsmænd, Landhandlere, Skovhandlere .....	{ a 24	418	869	1 004	953
	{ b 1	3	17	23	23
2. Handelskarle, Høkere og andre mindre Handlende .....	{ a 7	77	161	194	212
	{ b -	4	9	15	3

efter Mændenes Livsstilling (I Riget 3, A—C.).

40—45 født 1850—46.	45—50 født 1845—41.	50—55 født 1840—36.	55—65 født 1835—26.	65—75 født 1825—16.	75—85 født 1815—06.	85—95 født 1805—1796.	95 Aar og derover født 1795 og tidligere.	Uopgivet Alder.	Tilsam- men.	
6	7	8	9	10	11	12	13	14	15	3.
278	258	191	230	77	13	-	-	-	1 785	a } A.
-	-	1	-	1	-	-	-	-	8	b }
912	761	501	540	220	28	1	-	2	6 743	a } B.
29	20	17	10	1	-	-	-	-	197	b }
92	70	47	79	28	5	-	-	-	893	a } I.
9	4	1	5	1	-	-	-	-	43	b }
11 836	11 286	9 431	14 080	5 201	643	42	-	103	85 701	a } 1.
76	93	64	99	35	4	-	-	-	613	b }
1 166	1 090	957	1 744	858	128	9	-	13	9 251	a } 2.
10	10	11	16	8	-	-	-	-	89	b }
24	19	17	14	6	5	-	-	-	155	a } 3.
-	4	-	1	1	-	-	-	-	6	b }
39	29	25	40	14	5	-	-	1	279	a } 4.
-	-	-	1	2	-	-	-	-	3	b }
73	57	42	105	62	14	1	-	3	558	a } 5.
3	5	1	6	2	-	-	-	-	25	b }
21	16	5	8	9	1	-	-	-	107	a } 6.
-	1	-	-	-	-	-	-	-	3	b }
3 251	2 697	2 126	2 995	1 191	173	10	-	56	27 243	a } 7.
72	64	67	74	41	2	-	-	1	674	b }
16 410	15 194	12 603	18 986	7 341	969	62	-	176	123 294	a } Tils.
161	177	143	197	89	6	-	-	1	1 413	b }
122	92	86	108	32	6	-	-	2	802	a } 1.
1	-	-	2	1	-	-	-	-	9	b }
2 392	2 178	1 738	2 602	1 132	170	4	-	19	19 411	a } 2.
111	108	81	101	41	3	-	-	3	818	b }
146	138	142	274	193	31	4	-	1	1 386	a } 3.
13	22	11	20	22	2	1	-	-	116	b }
2 660	2 408	1 966	2 984	1 357	207	8	-	22	21 599	a } Tils.
125	130	92	123	64	5	1	-	3	943	b }
727	596	481	578	205	27	3	-	3	5 888	a } 1.
11	9	13	5	3	1	-	-	-	109	b }
218	148	139	199	79	7	-	-	1	1 442	a } 2.
14	13	16	13	6	-	-	-	1	94	b }

Tabel 3 (Forts.). Hustruer fordelt efter Alder samt

Mændenes Livsstilling.	15—20	20—25	25—30	30—35	35—40
	født 1875—71.	født 1870—66.	født 1865—61.	født 1860—56.	født 1855—51.
	1	2	3	4	5
3. Herbergerere, Spiseværter m. m. ....	a 1	18	46	87	88
	b -	1	1	5	2
4. Vognmænd, Fragtkjørere m. m. ....	a 5	58	125	179	227
	b -	2	-	5	5
5. Skibsredere .....	a 1	8	16	25	44
	b -	-	-	1	1
6. Andre selvstændige Erhvervsdrivende ved Om- sætning og Samfærsel .....	a 6	69	193	234	277
	b -	1	3	11	7
Tilsammen	a 44	648	1 410	1 723	1 801
	b 1	11	30	60	41
<b>D. Personer, der leve af Formuesindtægt, Føderaad, Pension o. l.</b>					
1. Føderaadsmænd .....	a -	5	14	29	65
	b -	-	1	1	5
2. Andre .....	a 2	20	57	64	54
	b 1	-	4	4	10
Tilsammen	a 2	25	71	93	119
	b 1	-	5	5	15
<b>E. Betjente ved privat Virksomhed samt ved de offentlige Arbejder m. m.</b>					
I. Ved immateriel Virksomhed.....	a 2	39	94	104	86
	b -	2	10	9	8
<b>II. Ved Jordbrug, Fædrift, Skovdrift og Fiskeri.</b>					
1. Ved Jordbrug, Fædrift, Gartneri og anden Land- bonæring .....	a 4	66	115	128	123
	b -	3	6	7	6
2. Ved Skovdrift m. m. ....	a 2	6	24	32	28
	b -	-	1	-	-
3. Ved Fiskeri .....	a -	6	15	15	23
	b -	-	1	-	-
Tilsammen	a 6	78	154	175	174
	b -	3	8	7	6
<b>III. Ved Grubedrift, Bergværksdrift og Industri.</b>					
1. Bestyrere, Ingeniører, Kontorbetjente o. l. ved industrielle Anlæg, Bergværker, Stenbrud, de offentlige Arbejder m. m. ....	a 8	144	394	405	368
	b -	3	5	9	6
2. Arbeidsformænd og Opsynsmænd ved do. do. ...	a 6	51	114	186	201
	b -	1	7	4	3
Tilsammen	a 14	195	508	591	569
	b -	4	12	13	9

## efter Mændenes Livsstilling (I. Riget 3, C Forts., D, E).

40—45 født 1850—46.	45—50 født 1845—41.	50—55 født 1840—36.	55—65 født 1835—26.	65—75 født 1825—16.	75—85 født 1815—06.	85—95 født 1805—1796.	95 Aar og derover født 1795 og tidligere.	Uopgiven Alder.	Tilsam- men.		
6	7	8	9	10	11	12	13	14	15		
87 2	84 3	71 4	81 2	37 2	2 -	- -	- -	- -	602 22	a } b }	3.
200 9	170 4	136 6	232 6	86 -	4 -	- -	- -	- -	1 422 37	a } b }	4.
49 2	60 -	53 -	83 -	52 1	14 -	- -	- -	1 -	406 5	a } b }	5.
253 10	222 6	160 5	258 4	95 1	13 -	1 -	- -	- -	1 781 48	a } b }	6.
1 534 48	1 280 35	1 040 44	1 431 30	554 13	67 1	4 -	- -	5 1	11 541 315	a } b }	Tils.
											D.
116 10	242 30	549 98	3 122 816	4 212 1 350	1 488 444	150 70	1 -	11 1	10 004 2 826	a } b }	1.
93 8	114 7	143 12	430 26	517 15	211 4	16 1	- -	2 -	1 723 92	a } b }	2.
209 18	356 37	692 110	3 552 842	4 729 1 365	1 699 448	166 71	1 -	13 1	11 727 2 918	a } b }	Tils.
											E.
80 5	61 4	42 2	41 3	9 1	1 -	- -	- -	3 1	562 45	a } b }	I.
											II.
83 1	68 6	53 3	69 3	37 -	4 -	- -	- -	- -	750 35	a } b }	1.
28 -	27 1	17 -	23 1	5 -	1 -	- -	- -	1 -	194 3	a } b }	2.
18 1	10 -	14 -	3 -	2 -	- -	- -	- -	- -	106 2	a } b }	3.
129 2	105 7	84 3	95 4	44 -	5 -	- -	- -	1 -	1 050 40	a } b }	Tils.
											III.
304 8	267 6	177 4	194 2	56 -	7 -	- -	- -	1 -	2 325 43	a } b }	1.
170 4	163 2	91 3	107 4	28 -	7 -	- -	- -	1 -	1 125 28	a } b }	2.
474 12	430 8	268 7	301 6	84 -	14 -	- -	- -	2 -	3 450 71	a } b }	Tils.

Tabel 3 (Forts.). Hustruer fordelt efter Alder samt

Mændenes Livsstilling.	15—20 født 1875—71.	20—25 født 1870—66.	25—30 født 1865—61.	30—35 født 1860—56.	35—40 født 1855—51.
	1	2	3	4	5
<i>IV. Ved Handel, Omsætning og Samfærsel.</i>					
1. Handelsbestyrere, Handelskontorchefer, Handelsfuldmægtige, Handelsbetjente, Handelskontorister, Handelsreisende.....	a 16 b -	222 4	410 9	410 10	274 6
2. Pakhusformænd, Tomteformænd og andre Arbeidsformænd ved Handel.....	a 1 b -	10 -	45 1	78 2	69 -
3. Bestillingsmænd og Betjente ved Jernbanedrift.....	a 1 b -	51 1	140 1	219 8	203 4
4. Skibsførere og Jægteførere.....	a 10 b 1	237 3	651 5	976 4	1 026 14
5. Styrmand.....	a 9 b -	256 1	645 9	756 29	539 13
6. Dampskibsmaskinister.....	a 4 b 1	70 -	190 3	174 1	139 3
7. Bestillingsmænd og Betjente ved Havnevæsen, Fyrvæsen og Lodsvæsen.....	a - b -	18 -	49 1	72 2	116 1
8. Betjente ved Flødning.....	a - b -	3 -	4 -	11 -	15 -
9. Bestillingsmænd og Betjente ved Postvæsen, Telegrafvæsen og Telefoner.....	a 1 b -	29 -	62 2	73 2	62 1
10. Andre Betjente ved Handel, Omsætning og Samfærsel.....	a 3 b -	51 1	127 1	160 2	111 3
Tilsammen	a 45 b 2	947 10	2 323 32	2 929 60	2 554 45
V. Ved husligt Arbejde samt ved Erhverv og Arbejde af ubestemt eller ikke nærmere betegnet Art..	a - b -	7 -	11 -	5 1	7 -
<b>F. Arbejdere og andre i lignende underordnet Stilling.</b>					
I. Ved immateriel Virksomhed.....	a 3 b -	34 1	104 1	140 4	129 4
<i>II. Ved Jordbrug, Fædrift, Skovdrift og Fiskeri.</i>					
1. Husmænd med Jord.....	a 13 b -	365 4	1 240 18	2 142 35	2 610 55
2. Hjemmевærende Sønner og Slægtninge sysselsatte ved Jordbrug og Fædrift.....	a 3 b 1	55 9	87 8	82 4	32 4
3. Tjenere sysselsatte ved do. do.....	a 4 b -	26 5	32 4	34 2	41 1
4. Andre Arbejdere ved Jordbrug, Fædrift, Gartneri og anden Landbonæring.....	a 49 b 1	610 29	1 307 89	1 361 97	1 318 100
5. Skovarbejdere og Tømmerhuggere (incl. Tjenere) m. m.....	a 19 b 1	292 5	585 19	605 38	564 33
6. Fiskergutter og andre Arbejdere sysselsatte ved Fiskeri (incl. Tjenere).....	a 5 b -	29 -	67 2	70 2	78 3
Tilsammen	a 93 b 3	1 377 52	3 318 140	4 294 178	4 643 196



efter Mændenes Livsstilling (I Riget 3, E Forts., F).

40—45 født 1850—46.	45—50 født 1845—41.	50—55 født 1840—36.	55—65 født 1835—26.	65—75 født 1825—16.	75—85 født 1815—06.	85—95 født 1805—1796.	95 Aar og derover født 1795 og tidligere.	Uopgiven Alder.	Tilsam- men.	
6	7	8	9	10	11	12	13	14	15	
										IV.
190	112	103	76	36	6	-	-	1	1 856	a } 1.
8	4	2	3	1	-	-	-	-	47	b }
74	71	51	70	17	2	-	-	-	488	a } 2.
2	1	-	-	-	-	-	-	-	6	b }
167	109	53	66	22	-	-	-	-	1 031	a } 3.
4	1	4	-	-	-	-	-	-	23	b }
833	542	355	307	85	13	-	-	3	5 038	a } 4.
8	9	6	2	-	1	-	-	-	53	b }
279	161	79	58	12	2	-	-	1	2 797	a } 5.
6	7	4	1	1	-	-	-	-	71	b }
109	67	43	29	12	1	-	-	-	838	a } 6.
2	1	-	-	1	-	-	-	-	12	b }
138	130	93	156	66	9	-	-	1	848	a } 7.
2	3	-	3	-	-	-	-	-	12	b }
14	6	8	16	5	1	-	-	-	83	a } 8.
-	-	1	-	-	-	-	-	-	1	b }
56	35	44	46	21	2	-	-	-	431	a } 9.
-	3	3	2	1	-	-	-	-	14	b }
105	77	75	80	28	7	-	-	-	824	a } 10.
4	1	2	2	-	-	-	-	-	16	b }
1 965	1 310	904	904	304	43	-	-	6	14 234	a } Tils.
36	30	22	13	4	1	-	-	-	255	b }
14	6	5	13	7	2	-	-	-	77	a } V.
-	2	-	1	1	-	-	-	-	5	b }
										F.
144	122	105	152	95	13	-	-	1	1 042	a } I.
8	6	4	9	1	-	-	-	-	38	b }
										II.
2 781	2 881	2 598	5 560	3 158	570	30	1	20	23 969	a } 1.
52	48	49	97	42	2	-	-	-	402	b }
9	7	4	3	-	1	-	-	-	283	a } 2.
1	-	-	1	-	-	-	-	-	28	b }
28	20	25	25	18	1	-	-	-	254	a } 3.
4	1	2	4	2	-	-	-	-	25	b }
1 118	990	868	1 813	1 129	233	12	-	13	10 821	a } 4.
87	107	111	188	71	8	1	-	2	891	b }
490	447	277	481	210	29	-	-	1	4 000	a } 5.
29	33	24	31	11	2	-	-	-	226	b }
49	46	27	26	9	1	-	-	-	407	a } 6.
3	1	1	2	1	-	-	-	-	15	b }
4 475	4 391	3 799	7 908	4 524	835	42	1	34	39 734	a } Tils.
176	190	187	323	127	12	1	-	2	1 587	b }

Tabel 3 (Forts.). Hustruer fordelt efter Alder samt

Mændenes Livsstilling.	15—20 født 1875—71.	20—25 født 1870—66.	25—30 født 1865—61.	30—35 født 1860—56.	35—40 født 1855—51.
	1	2	3	4	5
<i>III. Ved Grubedrift, Bergværksdrift og Industri.</i>					
1. Arbeidere ved Bergværks- og Grubedrift.....	{ a 20	150	273	264	270
	{ b -	4	5	4	7
2. Arbeidere ved Stenbrud, Torvdrift og Isdrift..	{ a 2	25	60	60	52
	{ b -	-	-	-	5
3. Arbeidere ved Fabrikindustri.....	{ a 119	1 554	3 219	3 489	3 209
	{ b 6	50	92	83	106
4. Arbeidere ved Haandværksindustri.....	{ a 86	1 073	2 349	2 498	2 277
	{ b 4	33	68	84	124
5. Arbeidere ved Smaaindustri.....	{ a 8	123	271	318	332
	{ b -	3	9	9	16
6. Arbeidere ved Anlæg og Vedligeholdelse af a	19	211	375	416	387
Veie og andre Kommunikationer m. m.....	{ b 2	5	11	15	20
Tilsammen	{ a 254	3 136	6 547	7 045	6 527
	{ b 12	95	185	195	278
<i>IV. Ved Handel, Omsætning og Samfærsel.</i>					
1. Arbeidere ved Handel.....	{ a 15	252	565	747	748
	{ b -	1	19	22	28
2. Sømænd, Matroser, Dampskibsfyrbødere o. l. . .	{ a 58	864	1 884	2 003	1 645
	{ b -	18	45	66	46
3. Andre Arbeidere ved Omsætning og Samfærsel	{ a 15	238	663	759	748
	{ b -	6	13	22	26
Tilsammen	{ a 88	1 354	3 112	3 509	3 141
	{ b -	25	77	110	100
<i>V. Ved husligt Arbejde samt Erhverv og Arbejde af ubestemt eller ikke nærmere betegnet Art.</i>					
1. Hjemmевærende Sønner og Slægtninge syss. v. f	a -	6	8	8	1
husligt eller ikke nærmere betegnet Arbejde	b -	-	-	-	-
2. Tjenere sysselsatte ved do.....	{ a 3	48	101	98	81
	{ b -	6	18	14	10
3. Andre Arbeidere sysselsatte ved husligt a	1	6	17	34	33
Arbejde m. m.....	{ b -	1	1	5	2
4. Dagarbeidere og Inderster uden nærmere Be- f	9	151	326	300	318
tegnelse.....	{ b -	17	32	39	41
Tilsammen	{ a 13	211	452	440	433
	{ b -	24	51	58	53
<i>G. Personer uden Erhverv.</i>					
1. Privat Forsørgede.....	{ a -	1	-	2	3
	{ b -	1	1	4	6
2. Offentlig Understøttede o. l. ....	{ a 1	12	54	108	139
	{ b -	2	7	22	30
3. Omstreifere, Løsgjængere m. m.....	{ a 1	-	1	5	3
	{ b 6	13	15	12	18
Tilsammen	{ a 2	13	55	115	145
	{ b 6	16	23	38	54

efter Mændenes Livsstilling (I. Riget 3, F Forts., G).

40—45 født 1850—46.	45—50 født 1845—41.	50—55 født 1840—36.	55—65 født 1835—26.	65—75 født 1825—16.	75—85 født 1815—06.	85—95 født 1805—1796.	95 Aar og derover født 1795 og tidligere.	Uopgiven Alder.	Tilsam- men.	
6	7	8	9	10	11	12	13	14	15	
										<i>III.</i>
194	143	100	107	29	6	-	1	2	1 559	a } 1.
8	9	6	4	-	-	-	-	-	47	b }
58	34	35	46	17	1	-	-	-	390	a } 2.
1	3	-	1	-	-	-	-	-	10	b }
2 521	1 987	1 509	2 011	734	77	4	-	17	20 450	a } 3.
96	102	52	56	17	2	-	-	2	664	a }
1 789	1 401	1 025	1 520	605	91	3	-	9	14 726	a } 4.
93	91	67	85	26	-	-	-	1	676	b }
245	196	184	324	188	23	2	-	-	2 214	a } 5.
10	14	12	23	8	-	-	-	-	104	a }
305	251	146	216	82	8	1	-	1	2 418	a } 6.
12	17	14	12	4	-	-	-	-	112	b }
5 112	4 012	2 999	4 224	1 655	206	10	1	29	41 757	a } Tils.
220	236	151	181	55	2	-	-	3	1 613	b }
										<i>IV.</i>
706	593	476	772	310	28	-	-	1	5 213	a } 1.
45	32	29	20	5	-	-	-	1	202	b }
1 240	829	574	516	117	10	1	-	3	9 744	a } 2.
58	45	23	24	3	-	-	-	-	328	a }
557	426	297	476	187	19	1	-	6	4 392	a } 3.
21	23	16	18	4	-	-	-	-	149	b }
2 503	1 848	1 347	1 764	614	57	2	-	10	19 349	a } Tils.
124	100	68	62	12	-	-	-	1	679	b }
										<i>V.</i>
-	-	-	-	-	-	-	-	-	23	a } 1.
-	-	-	-	-	-	-	-	-	-	b }
52	40	24	33	21	3	-	-	-	504	a } 2.
12	8	6	10	6	-	-	-	-	90	a }
27	19	22	32	14	1	-	-	-	206	a } 3.
3	9	3	8	1	-	-	-	-	33	b }
296	284	201	445	236	33	-	-	4	2 603	a } 4.
24	36	20	45	17	4	1	-	-	276	a }
375	343	247	510	271	37	-	-	4	3 336	a } Tils.
39	53	29	63	24	4	1	-	-	399	b }
										<i>G.</i>
5	6	5	44	40	24	1	-	-	131	a } 1.
3	7	5	9	9	2	-	-	-	47	b }
190	191	197	559	813	493	65	2	4	2 828	a } 2.
47	38	29	100	85	28	-	-	-	388	a }
3	2	3	5	2	-	-	-	1	26	a } 3.
26	18	10	14	8	1	-	-	23	164	b }
198	199	205	608	855	517	66	2	5	2 985	a } Tils.
76	63	44	123	102	31	-	-	23	599	b }

Tabel 3 (Forts.). Hustruer fordelt efter Alder samt

Mændenes Livsstilling.	15—20 født 1875—71.	20—25 født 1870—66.	25—30 født 1865—61.	30—35 født 1860—56.	35—40 født 1855—51.
	1	2	3	4	5
<b>II. Rigets Bygder.</b>					
<i>1. Hovedgrupper af Livserhverv.</i>					
I. Offentligt Arbejde og privat immaterielt Erhverv	a 20 b 1	a 326 b 8	a 710 b 23	a 873 b 41	a 811 b 24
II. Jordbrug, Fædrift, Skovdrift, Fiskeri	a 398 b 6	a 6 321 b 127	a 15 569 b 298	a 20 013 b 376	a 22 270 b 385
III. Grubedrift, Bergværksdrift, Industri	a 214 b 10	a 2 535 b 85	a 5 341 b 188	a 5 743 b 201	a 5 458 b 248
IV. Handel, Omsætning og Samfærsel	a 95 b 2	a 1 330 b 28	a 3 072 b 78	a 3 492 b 110	a 3 169 b 76
V. Husligt Arbejde samt Erhverv og Arbejde af ubestemt eller ikke nærmere betegnet Art	a 10 b -	a 134 b 22	a 267 b 45	a 206 b 44	a 200 b 40
VI. Formuesindtægt, Føderaad, Pension o. l.	a 1 b -	a 19 b -	a 50 b 3	a 66 b 4	a 86 b 10
VII. Uden Erhverv	a 1 b 6	a 7 b 14	a 36 b 18	a 77 b 22	a 102 b 29
VIII. Uopgivet Erhverv	a 1 b 144	a 3 b 1 118	a 7 b 1 465	a 12 b 1 016	a 5 b 705
	<sup>1)</sup> 136	<sup>1)</sup> 1 049	<sup>1)</sup> 1 324	<sup>1)</sup> 887	<sup>1)</sup> 511
Tilsammen	a 740 b 169	a 10 675 b 1 402	a 25 052 b 2 118	a 30 482 b 1 814	a 32 101 b 1 517
Ialt	<sup>2)</sup> 909	<sup>2)</sup> 12 077	<sup>2)</sup> 27 170	<sup>2)</sup> 32 296	<sup>2)</sup> 33 618
<i>2. Hovedgrupper af Livsstillinger.</i>					
A. Embedsmænd	a 3 b -	a 25 b -	a 61 b 2	a 111 b -	a 148 b 3
B. Bestillingsmænd (ved immateriel Virksomhed)	a 16 b 1	a 261 b 6	a 551 b 18	a 671 b 33	a 574 b 18
C. Private selvstændige Erhvervsdrivende	a 383 b 8	a 6 047 b 115	a 14 664 b 259	a 18 287 b 338	a 20 098 b 322
D. Personer, der leve af Formuesindtægt, Føderaad, Pension o. l.	a 1 b -	a 19 b -	a 50 b 3	a 66 b 4	a 86 b 10
E. Betjente ved den private Næringsdrift, ved privat imm. Virksomhed samt ved de off. Arb. m. m.	a 40 b 1	a 569 b 16	a 1 380 b 32	a 1 685 b 38	a 1 505 b 27
F. Arbejdere og andre i lignende underordnet Stilling	a 295 b 9	a 3 744 b 133	a 8 303 b 321	a 9 573 b 363	a 9 583 b 403
G. Personer uden Erhverv	a 1 b 6	a 7 b 14	a 36 b 18	a 77 b 22	a 102 b 29
H. Uopgivent Livsstilling	a 1 b 144	a 3 b 1 118	a 7 b 1 465	a 12 b 1 016	a 5 b 705
	<sup>1)</sup> 136	<sup>1)</sup> 1 049	<sup>1)</sup> 1 324	<sup>1)</sup> 887	<sup>1)</sup> 511
Tilsammen	a 740 b 169	a 10 675 b 1 402	a 25 052 b 2 118	a 30 482 b 1 814	a 32 101 b 1 517
Ialt	<sup>2)</sup> 909	<sup>2)</sup> 12 077	<sup>2)</sup> 27 170	<sup>2)</sup> 32 296	<sup>2)</sup> 33 618

<sup>1)</sup> Se Side 202, Note 4.

<sup>2)</sup> Se Side 2, Note 2.

## efter Mændenes Livsstilling (II. Rigets Bygder 1, 2).

40—45 født 1850—46.	45—50 født 1845—41.	50—55 født 1840—36.	55—65 født 1835—26.	65—75 født 1825—16.	75—85 født 1815—06.	85—95 født 1805—1796.	95 Aar og derover født 1795 og tidligere.	Uopgiven Alder.	Tilsam- men.	
6	7	8	9	10	11	12	13	14	15	
										II.
										I.
698	556	373	431	156	25	1	-	2	4 982	a } I.
25	11	15	10	3	-	-	-	-	161	b }
20 705	19 426	16 240	26 607	11 724	1 772	102	1	209	161 357	a } II.
327	354	317	504	206	18	1	1	3	2 922	b }
4 317	3 646	2 776	3 956	1 703	220	12	1	37	35 959	a } III.
191	224	135	181	70	6	1	-	5	1 545	b }
2 480	1 823	1 278	1 503	509	56	3	-	12	18 822	a } IV.
63	56	41	30	12	2	-	-	1	499	b }
152	146	98	212	109	27	-	-	3	1 564	a } V.
28	40	21	42	22	4	1	-	-	309	b }
162	284	603	3 281	4 428	1 589	157	1	12	10 739	a } VI.
13	33	101	824	1 355	443	71	-	1	2 858	b }
118	139	136	420	606	432	59	2	4	2 139	a } VII.
53	36	32	89	79	27	-	-	23	428	b }
5	3	3	2	9	3	5	-	4	62	a } VIII.
481	401	370	1 039	1 036	293	34	3	7	8 112	b }
302	236	242	789	882	272	31	3	5	<sup>2)</sup> 6 669	
28 637	26 023	21 507	36 412	19 244	4 124	339	5	283	235 624	a } Tils.
1 181	1 155	1 032	2 719	2 783	793	108	3	40	<sup>2)</sup> 16 834	b }
29 818	27 178	22 539	39 131	22 027	4 917	447	8	323	<sup>2)</sup> 252 458	Ialt.
										2.
113	94	59	74	26	5	-	-	-	719	a } A.
-	-	1	-	1	-	-	-	-	7	b }
513	409	268	282	88	14	1	-	2	3 650	a } B.
17	8	11	5	1	-	-	-	-	118	b }
18 260	16 811	13 928	20 924	8 248	1 093	68	-	194	139 005	a } C.
261	275	215	292	140	12	1	-	5	2 243	b }
162	284	603	3 281	4 428	1 589	157	1	12	10 739	a } D.
13	33	101	824	1 355	443	71	-	1	2 858	b }
1 167	884	567	576	176	20	-	-	7	8 576	a } E.
14	27	13	13	2	1	-	-	-	184	b }
8 299	7 399	5 943	10 853	5 663	968	49	2	60	70 734	a } F.
342	375	289	457	169	17	2	-	4	2 884	b }
118	139	136	420	606	432	59	2	4	2 139	a } G.
53	36	32	89	79	27	-	-	23	428	b }
5	3	3	2	9	3	5	-	4	62	a } H.
481	401	370	1 039	1 036	293	34	3	7	8 112	b }
302	236	242	789	882	272	31	3	5	<sup>2)</sup> 6669	
28 637	26 023	21 507	36 412	19 244	4 124	339	5	283	235 624	a } Tils.
1 181	1 155	1 032	2 719	2 783	793	108	3	40	<sup>2)</sup> 16 834	b }
29 818	27 178	22 539	39 131	22 027	4 917	447	8	323	<sup>2)</sup> 252 458	Ialt.

Tabel 3 (Forts.). Hustruer fordelt efter Alder samt

Mændenes Livsstilling.	15—20	20—25	25—30	30—35	35—40
	født 1875—71.	født 1870—66.	født 1865—61.	født 1860—56.	født 1855—51.
	1	2	3	4	5
<i>3. Særskilt fremhævede vigtigere og detaljerede Livsstillinger.</i>					
1. Embedsmænd .....	a 3	25	61	111	148
	b -	-	2	-	3
2. Bestillingsmænd (ved immateriel Virksomhed) ..	a 16	261	551	671	574
	b 1	6	18	33	18
3. Gaardbrugere, Selveiere .....	a 145	2 657	7 320	10 514	12 337
	b -	17	43	86	95
4. Leilændinge, Bygselmænd, Forpagtere .....	a 17	276	798	1 033	1 144
	b 1	3	10	8	12
5. Andreselvstændige Erhvervsdrivende ved Landbo- næring, Skovdrift m. m. ....	a 5	44	76	118	128
	b -	-	1	7	2
6. Fiskere m. m. ....	a 133	1 920	3 973	3 955	3 928
	b 2	52	97	95	81
7. Grubeiere, Fabrik- og Brugseiere, Værfts- eiere m. m. ....	a 1	29	51	45	45
	b -	-	1	1	2
8. Selvstændige Haandværkere .....	a 54	761	1 712	1 846	1 688
	b 3	38	73	94	103
9. Selvstændige Smaaindustridrivende m. m. ....	a 6	32	84	97	130
	b 1	1	9	6	5
10. Kjøbmænd, Landhandlere og andre Handlende	a 16	264	495	503	468
	b 1	3	22	23	16
11. Andre selvstændige Erhvervsdrivende .....	a 6	64	155	176	230
	b -	1	3	18	6
12. Føderaadsmænd .....	a -	5	14	29	64
	b -	-	1	1	5
13. Andre med Formuesindtægt, Pension o. l. ....	a 1	14	36	37	22
	b -	-	2	3	5
14. Betjente ved Jordbrug, Skovdrift og Fiskeri ..	a 6	70	137	153	151
	b -	3	7	7	6
15. Bestyrere, Ingeniører, Kontorbetjente o. l. ved industrielle Anlæg, Bergværker, de off. Arb. m. m.	a 5	79	185	212	171
	b -	2	3	5	2
16. Arbejdsformænd og Opsynsmænd ved do. do. ...	a 6	32	71	112	115
	b -	1	4	1	1
17. Handelsbestyrere, Handelsfuldmægtige, Handels- betjente, Handelskontorister, Handelsreisende	a 7	46	94	81	64
	b -	3	4	5	2
18. Bestillingsmænd og Betjente ved Jernbanedrift	a 1	22	50	100	101
	b -	1	-	3	3
19. Skibsførere og Jægteførere .....	a 5	135	364	490	476
	b 1	3	3	2	7
20. Styrmand .....	a 7	126	332	342	249
	b -	1	5	10	3
21. Bestillingsmænd og Betjente ved Havnevesen, Fyrvesen og Lodsvesen .....	a -	12	29	48	68
	b -	-	-	-	-
22. Andre Bestillingsmænd og Betjente .....	a 3	47	118	147	110
	b -	2	6	5	3

efter Mændenes Livsstilling (II. Rigets Bygder 3).

40—45 født 1850—46.	45—50 født 1845—41.	50—55 født 1840—36.	55—65 født 1835—26.	65—75 født 1825—16.	75—85 født 1815—06.	85—95 født 1805—1796.	95 Aar og derover født 1795 og tidligere.	Uopgiven Alder.	Tilsam- men.	
6	7	8	9	10	11	12	13	14	15	3.
113	94	59	74	26	5	-	-	-	719	a } 1.
-	-	1	-	1	-	-	-	-	7	b }
513	409	268	282	88	14	1	-	2	3 650	a } 2.
17	8	11	5	1	-	-	-	-	118	b }
11 815	11 248	9 394	14 005	5 172	638	41	-	102	85 388	a } 3.
75	93	63	99	35	4	-	-	-	610	b }
1 157	1 079	953	1 732	849	127	9	-	13	9 187	a } 4.
10	10	11	16	8	-	-	-	-	89	b }
138	106	75	150	81	23	1	-	4	949	a } 5.
3	6	1	7	5	-	-	-	-	32	b }
3 057	2 545	1 995	2 804	1 092	147	9	-	55	25 613	a } 6.
67	53	59	64	34	2	-	-	1	607	b }
53	35	46	51	15	3	-	-	1	375	a } 7.
-	-	-	2	1	-	-	-	-	7	b }
1 368	1 269	1 011	1 479	681	97	3	-	15	11 984	a } 8.
76	87	59	74	30	3	-	-	3	643	b }
114	115	118	224	172	29	3	-	-	1 124	a } 9.
8	18	9	18	21	2	1	-	-	99	b }
365	262	183	259	93	15	1	-	4	2 928	a } 10.
8	6	11	5	5	1	-	-	1	102	b }
193	152	153	220	93	14	1	-	-	1 457	a } 11.
14	2	2	7	1	-	-	-	-	54	b }
115	242	549	3 115	4 207	1 487	148	1	11	9 987	a } 12.
10	30	97	814	1 347	440	70	-	1	2 816	b }
47	42	54	166	221	102	9	-	1	752	a } 13.
3	3	4	10	8	3	1	-	-	42	b }
111	100	67	85	38	5	-	-	1	924	a } 14.
1	7	1	4	-	-	-	-	-	36	b }
136	137	79	89	28	-	-	-	1	1 122	a } 15.
4	5	2	1	-	-	-	-	-	24	b }
86	78	50	58	6	2	-	-	1	617	a } 16.
4	2	1	3	-	-	-	-	-	17	b }
40	21	15	15	6	-	-	-	-	389	a } 17.
-	3	-	2	-	-	-	-	-	19	b }
89	63	31	38	16	-	-	-	-	511	a } 18.
1	-	2	-	-	-	-	-	-	10	b }
375	254	151	119	26	5	-	-	2	2 402	a } 19.
1	4	2	1	-	1	-	-	-	25	b }
130	75	39	21	4	-	-	-	1	1 326	a } 20.
1	2	-	-	-	-	-	-	-	22	b }
77	78	63	76	25	3	-	-	1	480	a } 21.
1	1	-	-	-	-	-	-	-	2	b }
123	78	72	75	27	5	-	-	-	805	a } 22.
1	3	5	2	2	-	-	-	-	29	b }

Tabel 3 (Forts.). Hustruer fordelt efter Alder samt efter

Mændenes Livsstilling.	15—20	20—25	25—30	30—35	35—40
	født 1875—71.	født 1870—66.	født 1865—61.	født 1860—56.	født 1855—51.
	1	2	3	4	5
23. Husmænd med Jord.....	a 13	365	1 239	2 141	2 609
	b -	4	18	35	55
24. Hjemneværende Sønner og Slægtninge syssel-	a 3	55	87	82	32
satte ved Jordbrug og Fædrift.....	b 1	9	8	4	4
25. Tjenere sysselsatte ved do. do.....	a 4	26	30	32	39
	b -	5	4	2	1
26. Andre Arbeidere ved Jordbrug, Fædrift, Gartneri	a 48	592	1 266	1 321	1 274
og anden Landbonæring.....	b 1	29	89	94	94
27. Skovarbeidere og Tømmerhuggere (incl. Tjenere)	a 19	290	584	604	562
m. m.....	b 1	5	19	36	32
28. Fiskergutter og andre Arbeidere sysselsatte ved	a 5	26	59	60	66
Fiskeri (incl. Tjenere).....	b -	-	2	2	3
29. Arbeidere ved Bergværks- og Grubedrift samt	a 20	150	290	291	281
ved Stenbrud, Torvdrift og Isdrift.....	b -	4	5	3	11
30. Arbeidere ved Fabrikindustri.....	a 77	877	1 764	1 912	1 790
	b 3	23	53	37	58
31. Arbeidere ved Haandværksindustri.....	a 26	324	727	750	782
	b 1	10	23	34	43
32. Arbeidere ved Smaaindustri.....	a 5	84	180	191	192
	b -	2	8	8	8
33. Arbeidere ved Anlæg og Vedligeholdelse af	a 14	167	277	287	264
Veie og andre Kommunikationer m. m.....	b 2	4	9	12	15
34. Arbeidere ved Handel.....	a 5	61	128	141	160
	b -	-	-	3	3
35. Sømænd, Matroser, Dampskibsfyrbødere o. l. ...	a 37	452	1 014	1 071	889
	b -	10	32	35	21
36. Andre Arbeidere ved Omsætning og Samfærsel	a 9	136	372	462	422
	b -	5	6	14	14
37. Dagarbeidere og Inderster uden nærmere Be-	a 7	97	184	137	145
tegnelse.....	b -	16	27	30	29
38. Andre Arbeidere.....	a 3	42	102	91	76
	b -	7	18	14	12
39. Fattigunderstøttede og andre Personer uden	a 1	7	36	77	102
Erhverv.....	b 6	14	18	22	29



## Mændenes Livsstilling (II. Rigets Bygder 3 Forts.).

40—45 født 1850—46.	45—50 født 1845—41.	50—55 født 1840—36.	55—65 født 1835—26.	65—75 født 1825—16.	75—85 født 1815—06.	85—95 født 1805—1796.	95 Aar og derover født 1795 og tidligere.	Uopgiven Alder.	Tilsam- men.	
6	7	8	9	x0	xx	x2	x3	x4	x5	
2 780	2 881	2 595	5 558	3 156	570	30	1	20	23 958	a } 23.
52	48	49	97	42	2	-	-	-	402	b }
9	7	4	3	-	1	-	-	-	283	a } 24.
1	-	-	1	-	-	-	-	-	28	b }
27	20	24	22	16	1	-	-	-	241	a } 25.
4	1	2	4	1	-	-	-	-	24	b }
1 081	953	834	1 746	1 103	230	12	-	13	10 473	a } 26.
84	103	106	182	69	8	1	-	2	862	b }
488	445	276	480	210	29	-	-	1	3 988	a } 27.
29	33	24	29	11	2	-	-	-	221	b }
42	42	23	22	7	1	-	-	-	353	a } 28.
1	-	1	1	1	-	-	-	-	11	b }
221	156	111	133	40	7	-	1	1	1 702	a } 29.
8	11	5	5	-	-	-	-	-	52	b }
1 395	1 102	819	1 026	394	39	3	-	12	11 210	a } 30.
56	56	33	29	5	1	-	-	2	356	b }
619	503	383	631	265	35	1	-	5	5 051	a } 31.
23	27	15	34	11	-	-	-	-	221	b }
145	99	83	147	57	7	1	-	-	1 191	a } 32.
6	6	5	9	-	-	-	-	-	52	b }
180	152	76	118	45	1	1	-	1	1 583	a } 33.
6	12	6	6	2	-	-	-	-	74	b }
143	128	93	144	55	4	-	-	-	1 062	a } 34.
2	3	1	-	-	-	-	-	-	12	b }
656	458	309	263	57	2	-	-	2	5 210	a } 35.
30	21	10	6	1	-	-	-	-	166	b }
343	287	196	312	121	11	1	-	2	2 674	a } 36.
10	13	8	11	3	-	-	-	-	84	b }
112	119	78	189	98	23	-	-	3	1 192	a } 37.
19	28	14	31	16	4	1	-	-	215	b }
58	47	39	59	39	7	-	-	-	563	a } 38.
11	13	10	12	7	-	-	-	-	104	b }
118	139	136	420	606	432	59	2	4	2 139	a } 39.
53	36	32	89	79	27	-	-	23	428	b }

Tabel 3 (Forts.). Hustruer fordelt efter Alder samt

Mændenes Livsstilling.	15—20 født 1875—71.	20—25 født 1870—66.	25—30 født 1865—61.	30—35 født 1860—56.	35—40 født 1855—51.
	1	2	3	4	5
<b>III. Rigets Byer.</b>					
<i>1. Hovedgrupper af Livserhverv.</i>					
I. Offentligt Arbejde og privat immaterielt Erhverv .....	a 13	355	830	955	930
	b -	3	28	31	29
H. Jordbrug, Fædrift, Skovdrift, Fiskeri .....	a 9	149	330	423	383
	b 1	-	5	16	18
III. Grubedrift, Bergværksdrift, Industri .....	a 137	1 903	4 368	4 950	4 724
	b 6	56	100	134	175
IV. Handel, Omsætning og Samfærsel .....	a 82	1 619	3 773	4 669	4 327
	b 1	18	61	120	110
V. Husligt Arbejde samt Erhverv og Arbejde af ubestemt eller ikke nærmere betegnet Art	a 3	84	196	239	240
	b -	2	6	15	13
VI. Formuesindtægt, Føderaad, Pension o. l. ....	a 1	6	21	27	33
	b 1	-	2	1	5
VII. Uden Erhverv .....	a 1	6	19	38	43
	b -	2	5	16	25
VIII. Uopgivet Erhverv .....	a -	3	8	5	1
	b 12	61	105	170	214
	<sup>1) 9</sup>	37	44	41	54
Tilsammen	a 246	4 125	9 545	11 306	10 681
	b 21	142	312	503	589
Ialt	267	4 267	9 857	11 809	11 270
<i>2. Hovedgrupper af Livsstillinger.</i>					
A. Embedsmænd .....	a 2	32	85	132	139
	b -	-	-	-	1
B. Bestillingsmænd (ved immateriel Virksomhed) ..	a 3	203	463	520	516
	b -	2	13	13	16
C. Private selvstændige Erhvervsdrivende .....	a 56	810	2 009	2 610	2 774
	b 1	10	24	69	59
D. Personer, der leve af Formuesindtægt, Føderaad, Pension o. l. ....	a 1	6	21	27	33
	b 1	-	2	1	5
E. Betjente ved den private Næringsdrift, ved privat imm. Virksomhed samt ved de off. Arb. m. m.)	a 27	697	1 710	2 119	1 885
	b 1	3	30	52	41
F. Arbejdere og andre i lignende underordnet Stilling .....	a 156	2 368	5 230	5 855	5 290
	b 6	64	133	182	228
G. Personer uden Erhverv .....	a 1	6	19	38	43
	b -	2	5	16	25
H. Uopgiven Livsstilling .....	a -	3	8	5	1
	b 12	61	105	170	214
	<sup>1) 9</sup>	37	44	41	54
Tilsammen	a 246	4 125	9 545	11 306	10 681
	b 21	142	312	503	589
Ialt	267	4 267	9 857	11 809	11 270

<sup>1)</sup> Se Side 202, Note 4.

## efter Mændenes Livsstilling (III. Rigets Byer 1 og 2).

40—45 født 1850—46.	45—50 født 1845—41.	50—55 født 1840—36.	55—65 født 1835—26.	65—75 født 1825—16.	75—85 født 1815—06.	85—95 født 1805—1796.	95 Aar og derover født 1795 og tidligere.	Uopgiven Alder.	Tilsam- men.	
6	7	8	9	10	11	12	13	14	15	
										III.
										I.
808	716	513	611	273	35	-	-	4	6 043	a } I.
26	23	10	17	2	-	-	-	1	170	b }
309	264	246	382	185	37	2	-	2	2 721	a } II.
12	20	16	20	10	-	-	-	-	118	b }
3 929	3 204	2 457	3 553	1 393	207	6	-	16	30 847	a } III.
166	150	115	129	49	1	-	-	1	1 082	b }
3 522	2 615	2 013	2 596	963	111	3	-	9	26 302	a } IV.
145	109	93	75	17	-	-	-	1	750	b }
237	203	154	311	169	12	-	-	1	1 849	a } V.
11	15	8	22	3	-	-	-	-	95	b }
47	72	89	271	301	110	9	-	1	988	a } VI.
5	4	9	18	10	5	-	-	-	60	b }
80	60	69	188	249	85	7	-	1	846	a } VII.
23	27	12	34	23	4	-	-	-	171	b }
2	2	3	3	-	-	-	-	2	29	a } VIII.
200	180	144	243	170	45	3	-	7	1 554	b }
39	33	39	96	98	23	2	-	3	518	
8 934	7 136	5 544	7 915	3 533	597	27	-	36	69 625	a } Tils.
588	528	407	558	284	55	3	-	10	4 000	b }
9 522	7 664	5 951	8 473	3 817	652	30	-	46	73 625	Ialt.
										2.
165	164	132	156	51	8	-	-	-	1 066	a } A.
-	-	-	-	-	-	-	-	-	1	b }
399	352	233	258	132	14	-	-	-	3 093	a } B.
12	12	6	5	-	-	-	-	-	79	b }
2 436	2 141	1 728	2 556	1 032	155	6	-	9	18 322	a } C.
82	71	65	63	27	-	-	-	-	471	b }
47	72	89	271	301	110	9	-	1	988	a } D.
5	4	9	18	10	5	-	-	-	60	b }
1 495	1 028	736	778	272	45	-	-	5	10 797	a } E.
41	24	21	14	4	-	-	-	1	232	b }
4 310	3 317	2 554	3 705	1 496	180	5	-	18	34 484	a } F.
225	210	150	181	50	1	-	-	2	1 432	b }
80	60	69	188	249	85	7	-	1	846	a } G.
23	27	12	34	23	4	-	-	-	171	b }
2	2	3	3	-	-	-	-	2	29	a } H.
200	180	144	243	170	45	3	-	7	1 554	b }
39	33	39	96	98	23	2	-	3	518	
8 934	7 136	5 544	7 915	3 533	597	27	-	36	69 625	a } Tils.
588	528	407	558	284	55	3	-	10	4 000	b }
9 522	7 664	5 951	8 473	3 817	652	30	-	46	73 625	Ialt.

Tabel 3 (Forts.). Hustruer fordelt efter Alder samt

Mændenes Livsstilling.	15—20	20—25	25—30	30—35	35—40
	født 1875—71.	født 1870—66.	født 1865—61.	født 1860—56.	født 1855—51.
<i>3. Særskilt fremhævede vigtigere og detaljerede Livsstillinger.</i>	1	2	3	4	5
1. Embedsmænd .....	{ a 2	32	85	132	139
	{ b -	-	-	-	1
2. Bestillingsmænd ved immateriel Virksomhed ..	{ a 3	203	463	520	516
	{ b -	2	13	13	16
3. Private selvstændige Erhvervsdrivende ved immateriel Virksomhed .....	{ a 3	61	126	113	106
	{ b -	-	6	8	2
4. Selvstændige Erhvervsdrivende ved Jordbrug, Fædrift, Skovdrift m. m. ....	{ a 2	17	43	67	68
	{ b -	-	-	-	1
5. Fiskere m. m. ....	{ a 6	101	217	280	231
	{ b 1	-	4	11	10
6. Grubeiere, Fabrik- og Brugseiere, Værftseiere m. m. ....	{ a -	16	51	64	52
	{ b -	-	1	-	-
7. Selvstændige Haandværkere .....	{ a 22	262	722	976	1 133
	{ b -	3	7	25	24
8. Grosserere, Kjøbmænd, Handelsmænd og andre Handlende .....	{ a 15	231	535	695	697
	{ b -	4	4	15	10
9. Herbergerere, Spiseværter m. m. ....	{ a -	16	33	67	75
	{ b -	1	-	1	2
10. Vognmænd, Fragtkjørerere m. m. ....	{ a 4	46	98	134	174
	{ b -	1	-	3	4
11. Andre selvstændige Erhvervsdrivende .....	{ a 4	60	184	214	238
	{ b -	1	2	6	6
12. Personer, der leve af Formuesindtægt, Pension o. l.	{ a 1	6	21	27	33
	{ b 1	-	2	1	5
13. Private Betjente ved immateriel Virksomhed ..	{ a 2	31	76	74	63
	{ b -	1	8	6	7
14. Bestyrere, Ingeniører, Kontorbetjente o. l. ved industrielle Anlæg, Bergværker, Stenbrud, de offentlige Arbejder m. m. ....	{ a 3	65	209	193	197
	{ b -	1	2	4	4
15. Arbeidsformænd og Opsynsmænd ved do. do. ...	{ a -	19	43	74	86
	{ b -	-	3	3	2
16. Handelsbestyrere, Handelskontorchefer, Handelsfuldmægtige, Handelsbetjente, Handelskontorister, Handelsreisende .....	{ a 9	176	316	329	210
	{ b -	1	5	5	4
17. Pakhusformænd, Tomteformænd og andre Arbeidsformænd ved Handel .....	{ a 1	10	39	70	58
	{ b -	-	1	2	-
18. Bestillingsmænd og Betjente ved Jernbanedrift	{ a -	29	90	119	102
	{ b -	-	1	5	1
19. Skibsførere og Jægteførere .....	{ a 5	102	287	486	550
	{ b -	-	2	2	7
20. Styrmand. ....	{ a 2	130	313	414	290
	{ b -	-	4	19	10
21. Dampskibsmaskinister .....	{ a 2	58	152	143	118
	{ b 1	-	2	1	2
22. Bestillingsmænd og Betjente ved Havnevæsen, Fyrvæsen og Lodsvæsen .....	{ a -	6	20	24	48
	{ b -	-	1	2	1
23. Andre Bestillingsmænd og Betjente .....	{ a 3	71	165	193	163
	{ b -	-	1	3	3

## efter Mændenes Livsstilling (III. Rigets Byer 3).

40—45 født 1850—46.	45—50 født 1845—41.	50—55 født 1840—36.	55—65 født 1835—26.	65—75 født 1825—16.	75—85 født 1815—06.	85—95 født 1805—1796.	95 Aar og derover født 1795 og tidligere.	UopgIVEN Alder	Tilsam- men.	
6	7	8	9	10	11	12	13	14	15	3.
165	164	132	156	51	8	-	-	-	1 066	a } 1.
-	-	-	-	-	-	-	-	-	1	b }
399	352	233	258	132	14	-	-	-	3 093	a } 2.
12	12	6	5	-	-	-	-	-	79	b }
63	54	32	57	19	3	-	-	-	637	a } 3.
3	4	1	2	1	-	-	-	-	27	b }
49	64	55	104	48	8	1	-	1	527	a } 4.
1	4	1	1	-	-	-	-	-	8	b }
194	152	131	191	99	26	1	-	1	1 630	a } 5.
5	11	8	10	7	-	-	-	-	67	b }
69	57	40	57	17	3	-	-	1	427	a } 6.
1	-	-	-	-	-	-	-	-	2	b }
1 024	909	727	1 123	451	73	1	-	4	7 427	a } 7.
35	21	22	27	11	-	-	-	-	175	b }
580	482	437	518	191	19	2	-	-	4 402	a } 8.
17	16	18	13	4	-	-	-	-	101	b }
77	71	48	63	29	1	-	-	-	480	a } 9.
2	2	4	2	2	-	-	-	-	16	b }
146	141	103	180	69	3	-	-	-	1 098	a } 10.
6	4	6	3	-	-	-	-	-	27	b }
234	211	155	263	109	19	1	-	2	1 694	a } 11.
12	9	5	5	2	-	-	-	-	48	b }
47	72	89	271	301	110	9	-	1	988	a } 12.
5	4	9	18	10	5	-	-	-	60	b }
60	45	31	27	6	1	-	-	3	419	a } 13.
5	3	2	2	1	-	-	-	1	36	b }
168	130	98	105	28	7	-	-	-	1 203	a } 14.
4	1	2	1	-	-	-	-	-	19	b }
84	85	41	49	22	5	-	-	-	508	a } 15.
-	-	2	1	-	-	-	-	-	11	b }
150	91	88	61	30	6	-	-	1	1 467	a } 16.
8	1	2	1	1	-	-	-	-	28	b }
69	63	46	59	16	1	-	-	-	432	a } 17.
2	1	-	-	-	-	-	-	-	6	b }
78	46	22	28	6	-	-	-	-	520	a } 18.
3	1	2	-	-	-	-	-	-	13	b }
458	288	204	188	59	8	-	-	1	2 636	a } 19.
7	5	4	1	-	-	-	-	-	28	b }
149	86	40	37	8	2	-	-	-	1 471	a } 20.
5	5	4	1	1	-	-	-	-	49	b }
91	50	33	26	12	1	-	-	-	686	a } 21.
2	1	-	-	-	-	-	-	-	9	b }
61	52	30	80	41	6	-	-	-	368	a } 22.
1	2	-	3	-	-	-	-	-	10	b }
127	92	103	118	44	8	-	-	-	1 087	a } 23.
4	4	3	4	1	-	-	-	-	23	b }

Tabel 3 (Forts.). Hustruer fordelt efter Alder samt efter

Mændenes Livsstilling.	15—20	20—25	25—30	30—35	35—40
	født 1875—71.	født 1870—66.	født 1865—61.	født 1860—56.	født 1855—51.
	1	2	3	4	5
24. Kontorbud, Arbejdere o. l. ved immateriel Virksomhed.....	a 3	28	80	116	106
	b -	-	1	4	3
25. Arbejdere ved Jordbrug, Fædrift, Skovdrift og Fiskeri.....	a 1	23	53	54	61
	b -	-	-	5	7
26. Arbejdere ved Grubedrift, Stenbrud, Fabrik- industri m. m.....	a 44	702	1 498	1 610	1 460
	b 3	27	39	47	49
27. Arbejdere ved Haandværksindustri.....	a 60	749	1 622	1 748	1 495
	b 3	23	45	50	81
28. Arbejdere ved Smaaindustri.....	a 3	39	91	127	140
	b -	1	1	1	8
29. Arbejdere ved Anlæg og Vedligeholdelse af Veie og andre Kommunikationer m. m.....	a 5	44	98	129	123
	b -	1	2	3	5
30. Arbejdere ved Handel.....	a 10	191	437	606	588
	b -	1	19	19	25
31. Sømænd, Matroser, Dampskibsfyrbødere o. l.....	a 21	412	870	932	756
	b -	8	13	31	25
32. Andre Arbejdere ved Omsætning og Samfærsele	a 6	102	291	297	326
	b -	1	7	8	12
33. Dagarbejdere uden nærmere Betegnelse.....	a 2	54	142	163	173
	b -	1	5	9	12
34. Andre Arbejdere.....	a 1	24	48	73	62
	b -	1	1	5	1
35. Fattigunderstøttede og andre Personer uden Erhverv.....	a 1	6	19	38	43
	b -	2	5	16	25

## Mændenes Livsstilling (III. Rigets Byer 3 Forts.).

40—45 født 1850—46.	45—50 født 1845—41.	50—55 født 1840—36.	55—65 født 1835—26.	65—75 født 1825—16.	75—85 født 1815—06.	85—95 født 1805—1796.	95 Aar og derover født 1795 og tidligere.	Uopgiven Alder.	Tilsam- men.		
6	7	8	9	10	11	12	13	14	15		
121	101	85	113	65	9	-	-	1	828	a	} 24.
6	4	1	8	-	-	-	-	-	27	b	
48	43	43	77	32	3	-	-	-	438	a	} 25.
5	5	5	9	3	-	-	-	-	39	b	
1 157	906	714	1 005	346	38	1	-	6	9 487	a	} 26.
41	47	20	27	12	1	-	-	-	313	b	
1 170	898	642	889	340	56	2	-	4	9 675	a	} 27.
70	64	52	51	15	-	-	-	1	455	b	
100	97	101	177	131	16	1	-	-	1 023	a	} 28.
4	8	7	14	8	-	-	-	-	52	b	
125	99	70	98	37	7	-	-	-	835	a	} 29.
6	5	8	6	2	-	-	-	-	38	b	
563	465	383	628	255	24	-	-	1	4 151	a	} 30.
43	29	28	20	5	-	-	-	1	190	b	
584	371	265	253	60	8	1	-	1	4 534	a	} 31.
28	24	13	18	2	-	-	-	-	162	b	
214	139	101	164	66	8	-	-	4	1 718	a	} 32.
11	10	8	7	1	-	-	-	-	65	b	
184	165	123	256	138	10	-	-	1	1 411	a	} 33.
5	8	6	14	1	-	-	-	-	61	b	
44	33	27	45	26	1	-	-	-	384	a	} 34.
6	6	2	7	1	-	-	-	-	30	b	
80	60	69	188	249	85	7	-	1	846	a	} 35.
23	27	12	34	23	4	-	-	-	171	b	

Tabel 3 (Forts.). Hustruer fordelt efter Alder samt

Mændenes Livsstilling.	15—20 født 1875—71.	20—25 født 1870—66.	25—30 født 1865—61.	30—35 født 1860—56.	35—40 født 1855—51.
<b>IV. Kristiania.</b>					
<i>1. Hovedgrupper af Livserhverv.</i>					
I. Offentligt Arbejde og privat immaterielt Erhverv	a 2	159	344	397	377
	b -	1	14	13	14
II. Jordbrug, Fædrift, Skovdrift, Fiskeri	a 1	15	39	49	45
	b -	-	-	3	5
III. Grubedrift, Bergværksdrift, Industri	a 52	745	1 819	2 020	1 751
	b 5	47	69	85	114
IV. Handel, Omsætning og Samfærsel	a 23	435	982	1 123	1 076
	b 1	8	33	55	45
V. Husligt Arbejde samt Erhverv og Arbejde af ubestemt eller ikke nærmere betegnet Art	a 1	18	48	64	57
	b -	1	5	9	8
VI. Formuesindtægt, Føderaad, Pension o. l.	a 1	3	12	20	18
	b 1	-	2	-	4
VII. Uden Erhverv	a -	1	7	9	16
	b -	2	2	10	13
VIII. Uopgivet Erhverv	a -	1	5	2	-
	b 6	20	45	72	89
	1) 4	6	16	14	13
Tilsammen	a 80	1 377	3 256	3 684	3 340
	b 13	79	170	247	292
Ialt	93	1 456	3 426	3 931	3 632
<i>2. Hovedgrupper af Livsstillinger.</i>					
A. Embedsmænd	a -	15	39	61	62
	b -	-	-	-	-
B. Bestillingsmænd (ved immateriel Virksomhed)	a 2	86	172	200	176
	b -	-	4	5	6
C. Private selvstændige Erhvervsdrivende	a 14	216	544	720	779
	b -	3	10	26	24
D. Personer, der leve af Formuesindtægt, Føderaad, Pension o. l.	a 1	3	12	20	18
	b 1	-	2	-	4
E. Betjente ved den private Næringsdrift, ved privat imm. Virksomhed samt ved de off. Arb. m. m.	a 9	205	490	500	434
	b 1	3	14	19	16
F. Arbejdere og andre i lignende underordnet Stilling	a 54	850	1 987	2 172	1 855
	b 5	51	93	115	140
G. Personer uden Erhverv	a -	1	7	9	16
	b -	2	2	10	13
H. Uopgivent Livsstilling	a -	1	5	2	-
	b 6	20	45	72	89
	1) 4	6	16	14	13
Tilsammen	a 80	1 377	3 256	3 684	3 340
	b 13	79	170	247	292
Ialt	93	1 456	3 426	3 931	3 632
<i>3. Særskilt fremhævede vigtigere og detaljerede Livsstillinger.</i>					
1. Embedsmænd	a -	15	39	61	62
	b -	-	-	-	-
2. Bestillingsmænd ved immateriel Virksomhed	a 2	86	172	200	176
	b -	-	4	5	6
3. Private selvstændige Erhvervsdrivende ved immateriel Virksomhed	a -	19	50	49	54
	b -	-	4	3	1

1) Se Side 202, Note 4.



efter Mændenes Livsstilling (IV. Kristiania 1, 2 og 3).

40—45 født 1850—46.	45—50 født 1845—41.	50—55 født 1840—36.	55—65 født 1835—26.	65—75 født 1825—16.	75—85 født 1815—06.	85—95 født 1805—1796.	95 Aar og derover født 1795 og tidligere.	Uoppgiven Alder.	Tilsam- men.	
6	7	8	9	10	11	12	13	14	15	IV.
										I.
304	258	179	202	80	5	-	-	4	2 311	a } I.
20	11	3	6	1	-	-	-	-	83	b }
35	33	29	54	16	4	-	-	1	321	a } II.
3	6	6	4	3	-	-	-	-	30	b }
1 483	1 020	705	932	285	39	-	-	9	10 860	a } III.
102	85	61	50	17	-	-	-	1	636	b }
830	597	448	512	181	13	1	-	2	6 223	a } IV.
63	49	31	25	7	-	-	-	1	318	b }
56	37	32	55	33	2	-	-	-	403	a } V.
6	6	5	12	1	-	-	-	-	53	b }
30	46	43	89	87	34	1	-	-	384	a } VI.
3	2	3	8	4	-	-	-	-	27	b }
26	12	18	78	85	18	2	-	-	272	a } VII.
11	13	5	14	6	3	-	-	-	79	b }
1	2	-	2	-	-	-	-	-	13	a } VIII.
72	75	55	82	56	10	1	-	1	584	b }
15	10	17	38	38	5	-	-	-	176	
2 765	2 005	1 454	1 924	767	115	4	-	16	20 787	a } Tils.
280	247	169	201	95	13	1	-	3	1 810	b }
3 045	2 252	1 623	2 125	862	128	5	-	19	22 597	Ialt.
										2.
75	61	49	53	25	3	-	-	-	443	a } A.
-	-	-	-	-	-	-	-	-	-	b }
132	106	63	77	29	1	-	-	-	1 044	a } B.
10	3	1	1	-	-	-	-	-	30	b }
707	530	411	540	193	23	1	-	4	4 682	a } C.
39	24	19	20	6	-	-	-	-	171	b }
30	46	43	89	87	34	1	-	-	384	a } D.
3	2	3	8	4	-	-	-	-	27	b }
342	233	167	167	50	5	-	-	3	2 605	a } E.
14	9	7	2	2	-	-	-	-	87	b }
1 452	1 015	703	918	298	31	-	-	9	11 344	a } F.
131	121	79	74	21	-	-	-	2	832	b }
26	12	18	78	85	18	2	-	-	272	a } G.
11	13	5	14	6	3	-	-	-	79	b }
1	2	-	2	-	-	-	-	-	13	a } H.
72	75	55	82	56	10	1	-	1	584	b }
15	10	17	38	38	5	-	-	-	176	
2 765	2 005	1 454	1 924	767	115	4	-	16	20 787	a } Tils.
280	247	169	201	95	13	1	-	3	1 810	b }
3 045	2 252	1 623	2 125	862	128	5	-	19	22 597	Ialt.
										3.
75	61	49	53	25	3	-	-	-	443	a } 1.
-	-	-	-	-	-	-	-	-	-	b }
132	106	63	77	29	1	-	-	-	1 044	a } 2.
10	3	1	1	-	-	-	-	-	30	b }
26	30	19	25	7	-	-	-	-	279	a } 3.
3	3	1	1	-	-	-	-	-	16	b }

Tabel 3 (Forts.). Hustruer fordelt efter Alder samt

Mændenes Livsstilling.	15—20		20—25		25—30		30—35		35—40	
	født	født	født	født	født	født	født	født	født	født
	1875—71.	1870—66.	1865—61.	1860—56.	1855—51.					
4. Selvstændige Erhvervsdrivende ved Jordbrug, Fædrift, Skovdrift og Fiskeri . . . . .	a	1	7	17	22	23				
	b	-	-	-	1	2				
5. Grubeiere, Fabrik- og Brugseiere, Værftseiere m. m. . . . .	a	-	4	19	20	22				
	b	-	-	1	-	-				
6. Selvstændige Haandværkere . . . . .	a	6	56	178	276	271				
	b	-	-	1	11	9				
7. Grosserere, Kjøbmænd, Handelsmænd og andre Handlende . . . . .	a	3	72	155	191	206				
	b	-	1	2	5	3				
8. Herbergerere, Spiseværter m. m. . . . .	a	-	6	12	33	28				
	b	-	1	-	1	2				
9. Vognmænd, Fragtkjørerere m. m. . . . .	a	3	25	36	47	71				
	b	-	1	-	2	4				
10. Andre selvstændige Erhvervsdrivende . . . . .	a	1	27	77	82	104				
	b	-	-	2	3	3				
11. Personer, der leve af Formuesindtægt, Pension o. l. . . . .	a	1	3	12	20	18				
	b	1	-	2	-	4				
12. Private Betjente ved immateriel Virksomhed . . . . .	a	-	19	34	28	33				
	b	-	1	6	2	6				
13. Bestyrere, Ingeniører, Kontorbetjente o. l. ved industrielle Anlæg, de offentlige Arbejder m. m. . . . .	a	3	21	104	90	90				
	b	-	1	-	2	1				
14. Arbeidsformænd og Opsynsmænd ved do. do. . . . .	a	-	13	24	29	44				
	b	-	-	2	1	2				
15. Handelsbestyrere, Handelskontorchefer, Handelsfuldmægtige, Handelsbetjente, Handelskontorister, Handelsreisende . . . . .	a	3	84	149	131	74				
	b	-	1	4	2	2				
16. Bestillingsmænd og Betjente ved Jernbanedrift . . . . .	a	-	13	28	38	34				
	b	-	-	1	3	1				
17. Skibsførere og Jægteførere . . . . .	a	-	11	30	35	44				
	b	-	-	-	2	1				
18. Styrmand og Dampskibsmaskinister . . . . .	a	-	11	49	60	41				
	b	1	-	1	3	3				
19. Andre Bestillingsmænd og Betjente . . . . .	a	3	33	72	89	74				
	b	-	-	-	4	-				
20. Kontorbud, Arbejdere o. l. ved immateriel Virksomhed . . . . .	a	-	20	49	59	52				
	b	-	-	-	3	1				
21. Arbejdere ved Grubedrift, Stenbrud, Fabrikindustri m. m. . . . .	a	20	291	646	692	554				
	b	2	26	32	38	36				
22. Arbejdere ved Haandværksindustri . . . . .	a	21	326	757	797	654				
	b	3	20	30	29	57				
23. Arbejdere ved Smaaindustri . . . . .	a	-	7	21	34	26				
	b	-	-	1	1	3				
24. Arbejdere ved Anlæg og Vedligeholdelse af Veie og andre Kommunikationer m. m. . . . .	a	2	23	48	65	62				
	b	-	-	2	3	4				
25. Arbejdere ved Handel . . . . .	a	3	81	193	249	240				
	b	-	-	16	16	16				
26. Sømænd, Matroser, Dampskibsfyrbedere o. l. . . . .	a	4	34	56	61	48				
	b	-	3	2	7	4				
27. Andre Arbejdere ved Omsætning og Samfærse . . . . .	a	3	46	152	128	146				
	b	-	1	5	7	8				
28. Dagarbejdere uden nærmere Betegnelse . . . . .	a	1	12	33	29	26				
	b	-	1	4	6	7				
29. Andre Arbejdere . . . . .	a	-	10	32	58	47				
	b	-	-	1	5	4				
30. Fattigunderstøttede og andre Personer uden Erhverv . . . . .	a	-	1	7	9	16				
	b	-	2	2	10	13				

## efter Mændenes Livsstilling (IV. Kristiania 3 Forts.).

40—45 født 1850—46.	45—50 født 1845—41.	50—55 født 1840—36.	55—65 født 1835—26.	65—75 født 1825—16.	75—85 født 1815—06.	85—95 født 1805—1796.	95 Aar og derover født 1795 og tidligere.	Uopgiven Alder.	Tilsam- men.	
6	7	8	9	10	11	12	13	14	15	
18	18	15	25	10	4	-	-	1	161	a } 4.
1	2	2	2	1	-	-	-	-	11	b }
26	15	13	16	4	1	-	-	1	141	a } 5.
1	-	-	-	-	-	-	-	-	2	b }
282	184	147	207	69	11	-	-	1	1 688	a } 6.
14	6	6	5	2	-	-	-	-	54	b }
175	138	112	127	48	3	1	-	-	1 231	a } 7.
8	5	7	7	2	-	-	-	-	40	b }
28	20	18	8	5	-	-	-	-	158	a } 8.
-	1	-	1	1	-	-	-	-	7	b }
62	60	41	58	25	2	-	-	-	430	a } 9.
5	3	2	2	-	-	-	-	-	19	b }
90	65	46	74	25	2	-	-	1	594	a } 10.
7	4	1	2	-	-	-	-	-	22	b }
30	46	43	89	87	34	1	-	-	384	a } 11.
3	2	3	8	4	-	-	-	-	27	b }
26	19	16	13	2	-	-	-	3	193	a } 12.
4	2	1	1	1	-	-	-	-	24	b }
83	44	44	30	9	1	-	-	-	519	a } 13.
-	1	2	-	-	-	-	-	-	7	b }
40	40	16	15	8	1	-	-	-	230	a } 14.
-	-	1	-	-	-	-	-	-	6	b }
46	32	24	15	9	1	-	-	-	568	a } 15.
4	1	-	-	-	-	-	-	-	14	b }
28	20	9	15	3	-	-	-	-	188	a } 16.
1	1	1	-	-	-	-	-	-	8	b }
35	22	15	10	1	-	-	-	-	203	a } 17.
1	1	-	-	-	-	-	-	-	5	b }
28	15	8	10	3	-	-	-	-	225	a } 18.
2	2	-	-	1	-	-	-	-	13	b }
56	41	35	59	15	2	-	-	-	479	a } 19.
2	1	2	1	-	-	-	-	-	10	b }
45	42	32	34	17	1	-	-	1	352	a } 20.
3	3	-	3	-	-	-	-	-	13	b }
437	314	209	288	68	9	-	-	3	3 531	a } 21.
28	32	11	12	5	-	-	-	-	222	b }
501	335	215	273	81	8	-	-	3	3 971	a } 22.
49	35	33	25	7	-	-	-	1	289	b }
23	24	15	25	20	3	-	-	-	198	a } 23.
1	6	2	2	3	-	-	-	-	19	b }
69	49	36	51	17	5	-	-	-	427	a } 24.
6	3	6	5	-	-	-	-	-	29	b }
201	122	98	108	39	3	-	-	-	1 337	a } 25.
27	20	12	5	2	-	-	-	1	115	b }
30	26	15	12	3	-	-	-	-	289	a } 26.
4	6	2	3	-	-	-	-	-	31	b }
80	54	41	51	16	1	-	-	2	720	a } 27.
5	6	5	5	1	-	-	-	-	43	b }
33	21	20	35	25	-	-	-	-	235	a } 28.
3	3	4	6	-	-	-	-	-	34	b }
33	28	22	41	12	1	-	-	-	284	a } 29.
5	7	4	8	3	-	-	-	-	37	b }
26	12	18	78	85	18	2	-	-	272	a } 30.
11	13	5	14	6	3	-	-	-	79	b }

Tabel 3 (Forts.). Hustruer fordelt efter Alder samt

Mændenes Livsstilling.	15—20 født 1875—71.	20—25 født 1870—66.	25—30 født 1865—61.	30—35 født 1860—56.	35—40 født 1855—51.
	1	2	3	4	5
<b>V. Bergen.</b>					
<i>1. Hovedgrupper af Livserhverv.</i>					
I. Offentligt Arbejde og privat immaterielt Erhverv .....	a 2	25	84	95	89
	b -	-	5	4	2
II. Jordbrug, Fædrift, Skovdrift, Fiskeri .....	a -	5	8	8	7
	b -	-	-	-	-
III. Grubedrift, Bergværksdrift, Industri .....	a 18	213	454	500	486
	b -	-	1	-	7
IV. Handel, Omsætning og Samfærsel .....	a 15	231	503	608	543
	b -	-	2	8	6
V. Husligt Arbejde samt Erhverv og Arbejde af ubestemt eller ikke nærmere betegnet Art	a 1	24	61	76	92
	b -	1	-	-	1
VI. Formuesindtægt, Føderaad, Pension o. l. ....	a -	-	1	1	-
	b -	-	-	-	-
VII. Uden Erhverv .....	a -	2	2	7	4
	b -	-	-	2	4
VIII. Uopgivet Erhverv .....	a -	-	-	-	-
	b -	3	5	12	13
	<sup>1)</sup> -	2	1	1	2
Tilsammen	a 36	500	1 113	1 295	1 221
	b -	4	13	26	33
Ialt	36	504	1 126	1 321	1 254
<i>2. Hovedgrupper af Livsstillinger.</i>					
A. Embedsmænd .....	a -	1	11	8	9
	b -	-	-	-	-
B. Bestillingsmænd (ved immateriel Virksomhed) ..	a -	14	47	47	49
	b -	-	4	1	1
C. Private selvstændige Erhvervsdrivende .....	a 11	79	221	246	265
	b -	-	1	2	1
D. Personer, der leve af Formuesindtægt, Føderaad, Pension o. l. ....	a -	-	1	1	-
	b -	-	-	-	-
E. Betjente ved den private Næringsdrift, ved privat immateriel Virksomhed samt ved de offentlige Arbejder m. m. ....	a 2	106	221	283	257
	b -	-	2	6	3
F. Arbejdere og andre i lignende underordnet Stilling	a 23	298	610	703	637
	b -	1	1	3	11
G. Personer uden Erhverv .....	a -	2	2	7	4
	b -	-	-	2	4
H. Uopgivet Livsstilling .....	a -	-	-	-	-
	b -	3	5	12	13
	<sup>1)</sup> -	2	1	1	2
Tilsammen	a 36	500	1 113	1 295	1 221
	b -	4	13	26	33
Ialt	36	504	1 126	1 321	1 254

<sup>1)</sup> Se Side 202, Note 4.

## efter Mændenes Livsstilling (V. Bergen 1 og 2).

40—45 født 1850—46.	45—50 født 1845—41.	50—55 født 1840—36.	55—65 født 1835—26.	65—75 født 1825—16.	75—85 født 1815—06.	85—95 født 1805—1796.	95 Aar og derover født 1795 og tidligere.	Uopgivet Alder.	Tilsam- men.	
6	7	8	9	10	11	12	13	14	15	
										V.
										I.
84	88	49	64	39	6	-	-	-	625	a } I.
1	-	3	1	-	-	-	-	-	16	b }
14	10	6	14	7	-	1	-	-	80	a } II.
-	1	-	-	-	-	-	-	-	1	b }
408	316	253	359	159	18	-	-	-	3 184	a } III.
7	5	4	7	3	-	-	-	-	34	b }
448	361	238	354	113	16	-	-	1	3 431	a } IV.
10	5	5	4	-	-	-	-	-	40	b }
96	99	60	116	41	3	-	-	-	669	a } V.
-	3	-	2	1	-	-	-	-	8	b }
1	7	10	22	27	15	1	-	-	85	a } VI.
-	-	1	1	1	-	-	-	-	3	b }
9	5	9	22	30	8	-	-	-	98	a } VII.
5	3	2	4	5	-	-	-	-	25	b }
-	-	-	-	-	-	-	-	-	-	a }
11	14	10	24	14	8	-	-	1	115	b } VIII.
2	1	2	3	4	1	-	-	-	19	
1 060	886	625	951	416	66	2	-	1	8 172	a } Tils.
34	31	25	43	24	8	-	-	1	242	b }
1 094	917	650	994	440	74	2	-	2	8 414	Ialt.
										2.
13	16	9	10	8	-	-	-	-	85	a } A.
-	-	-	-	-	-	-	-	-	-	b }
33	48	24	28	19	5	-	-	-	314	a } B.
-	-	2	-	-	-	-	-	-	8	b }
247	206	171	280	108	11	1	-	-	1 846	a } C.
1	3	1	3	1	-	-	-	-	13	b }
1	7	10	22	27	15	1	-	-	85	a } D.
-	-	1	1	1	-	-	-	-	3	b }
191	142	77	102	32	5	-	-	-	1 418	a } E.
4	1	2	2	1	-	-	-	-	21	b }
566	462	325	487	192	22	-	-	1	4 326	a } F.
13	10	7	9	2	-	-	-	-	57	b }
9	5	9	22	30	8	-	-	-	98	a } G.
5	3	2	4	5	-	-	-	-	25	b }
-	-	-	-	-	-	-	-	-	-	a }
11	14	10	24	14	8	-	-	1	115	b } H.
2	1	2	3	4	1	-	-	-	19	
1 060	886	625	951	416	66	2	-	1	8 172	a } Tils.
34	31	25	43	24	8	-	-	1	242	b }
1 094	917	650	994	440	74	2	-	2	8 414	Ialt.

Tabel 3 (Forts.). Hustruer fordelt efter Alder samt

Mændenes Livsstilling.	15—20 født. 1875—71.	20—25 født. 1870—66.	25—30 født. 1865—61.	30—35 født. 1860—56.	35—40 født. 1855—51.
	1	2	3	4	5
<b>VI. Trondhjem</b> (efter Grændserne af 1 Januar 1893).					
<i>1. Hovedgrupper af Livserhverv.</i>					
I. Offentligt Arbeide og privat immaterielt Erhverv . . . . .	{ a -	21	53	89	71
	{ b -	1	-	3	2
II. Jordbrug, Fædrift, Skovdrift, Fiskeri . . . . .	{ a -	4	8	12	7
	{ b -	-	-	-	1
III. Grubedrift, Bergværksdrift, Industri . . . . .	{ a 9	90	217	278	277
	{ b -	-	-	3	1
IV. Handel, Omsætning og Samfærsel . . . . .	{ a 2	77	211	259	243
	{ b -	1	3	3	5
V. Husligt Arbeide samt Erhverv og Arbeide af ubestemt eller ikke nærmere betegnet Art	{ a -	10	11	8	7
	{ b -	-	-	-	1
VI. Formuesindtægt, Føderaad, Pension o. l. . . . .	{ a -	-	-	-	1
	{ b -	-	-	-	1
VII. Uden Erhverv . . . . .	{ a -	-	1	3	4
	{ b -	1	-	-	-
VIII. Uopgivet Erhverv . . . . .	{ a -	1	-	1	-
	{ b -	1	5	10	11
	<sup>1)</sup> -	-	1	4	2
Tilsammen	{ a 11	203	501	650	610
	{ b -	4	8	19	22
Ialt	11	207	509	669	632
<i>2. Hovedgrupper af Livsstillinger.</i>					
A. Embedsmænd . . . . .	{ a -	4	5	9	12
	{ b -	-	-	-	1
B. Bestillingsmænd (ved immateriel Virksomhed) . . . . .	{ a -	10	31	52	44
	{ b -	1	-	1	1
C. Private selvstændige Erhvervsdrivende . . . . .	{ a 3	41	92	130	145
	{ b -	-	1	2	1
D. Personer, der leve af Formuesindtægt, Føderaad, Pension o. l. . . . .	{ a -	-	-	-	1
	{ b -	-	-	-	1
E. Betjente ved den private Næringsdrift, ved privat imm. Virksomhed samt ved de off. Arb. m. m.	{ a 2	31	93	134	97
	{ b -	-	-	3	1
F. Arbeidere og andre i lignende underordnet Stilling . . . . .	{ a 6	116	279	321	307
	{ b -	1	2	3	6
G. Personer uden Erhverv . . . . .	{ a -	-	1	3	4
	{ b -	1	-	-	-
H. Uopgiven Livsstilling . . . . .	{ a -	1	-	1	-
	{ b -	1	5	10	11
	<sup>1)</sup> -	-	1	4	2
Tilsammen	{ a 11	203	501	650	610
	{ b -	4	8	19	22
Ialt	11	207	509	669	632

<sup>1)</sup> Se Side 202, Note 4.

## efter Mændenes Livsstilling (VI. Trondhjem 1 og 2).

40-45 født 1850-46.	45-50 født 1845-41.	50-55 født 1840-36.	55-65 født 1835-26.	65-75 født 1825-16.	75-85 født 1815-06.	85-95 født 1805-1796.	95 Aar og derover født 1795 og tidligere.	Uopgivet Alder.	Tilsam- men.	
6	7	8	9	10	11	12	13	14	15	
										VI.
										I.
70	69	31	61	21	3	-	-	-	489	a } I.
1	3	-	1	-	-	-	-	-	11	b }
12	13	17	18	8	1	-	-	1	101	a } II.
1	2	1	1	-	-	-	-	-	6	b }
224	245	191	274	115	16	1	-	-	1 937	a } III.
6	2	6	6	1	-	-	-	-	25	b }
237	182	145	191	74	5	1	-	1	1 628	a } IV.
3	5	3	3	-	-	-	-	-	26	b }
11	5	9	4	10	-	-	-	-	75	a } V.
1	1	-	1	-	-	-	-	-	4	b }
3	5	4	16	22	8	-	-	-	59	a } VI.
-	-	-	-	-	1	-	-	-	2	b }
2	1	4	4	17	6	-	-	-	42	a } VII.
4	-	-	2	1	-	-	-	-	8	b }
-	-	-	-	-	-	-	-	-	2	a } VIII.
15	19	9	22	20	8	-	-	-	120	b }
2	3	3	11	9	3	-	-	-	38	
559	520	401	568	267	39	2	-	2	4 333	a } Tils.
31	32	19	36	22	9	-	-	-	202	b }
590	552	420	604	289	48	2	-	2	4 535	Ialt.
										2.
11	18	6	19	3	-	-	-	-	87	a } A.
-	-	-	-	-	-	-	-	-	1	b }
35	32	15	24	11	2	-	-	-	256	a } B.
-	1	-	-	-	-	-	-	-	4	b }
127	134	112	163	60	5	1	-	1	1 014	a } C.
5	6	4	2	1	-	-	-	-	22	b }
3	5	4	16	22	8	-	-	-	59	a } D.
-	-	-	-	-	1	-	-	-	2	b }
96	85	56	54	26	2	-	-	1	677	a } E.
1	2	2	1	-	-	-	-	-	10	b }
285	245	204	288	128	16	1	-	-	2 196	a } F.
6	4	4	9	-	-	-	-	-	35	b }
2	1	4	4	17	6	-	-	-	42	a } G.
4	-	-	2	1	-	-	-	-	8	b }
-	-	-	-	-	-	-	-	-	2	a } H.
15	19	9	22	20	8	-	-	-	120	b }
2	3	3	11	9	3	-	-	-	38	
559	520	401	568	267	39	2	-	2	4 333	a } Tils.
31	32	19	36	22	9	-	-	-	202	b }
590	552	420	604	289	48	2	-	2	4 535	Ialt.

Tabel 4. Forholdstal udvisende Livsstillingerne Fordeling indenfor de mænd, Enker og Fraskilte i forskellige

Erhvervsilder og Livsstillinger.	a) Procentforhold af Livsstillinger indenfor de							
	15—20 født	20—25 født	25—30 født	30—35 født	35—40 født	40—45 født	45—50 født	50—55 født
	1875—71.	1870—66.	1865—61.	1860—56.	1855—51.	1850—46.	1845—41.	1840—36.
	1	2	3	4	5	6	7	8
<b>Riget.</b>								
<i>1. Hovedgrupper af Livserhverv.</i>								
<i>a. Mænd.</i>								
I. Offentligt Arbejde og privat immaterielt Erhverv . . . . .	0.91	3.34	4.76	4.78	4.22	4.66	4.47	3.86
II. Jordbrug, Fædrift, Skovdrift, Fiskeri . . . . .	50.46	46.49	45.83	48.18	51.50	53.71	56.64	58.01
III. Grubedrift, Bergværksdrift, Industri . . . . .	19.20	26.32	27.88	26.70	25.01	22.86	21.67	20.68
IV. Handel, Omsætning og Samfærsel . . . . .	11.64	15.88	16.65	16.71	16.15	15.32	13.65	12.57
V. Husligt Arbejde samt Erhverv og Arbejde af ubestemt eller ikke nærmere betegnet Art . . . . .	7.16	3.81	2.52	1.79	1.38	1.40	1.17	1.29
VI. Formuesindtægt, Føderaad, Pension o. l. . . . .	0.11	0.19	0.23	0.23	0.34	0.50	0.90	2.00
VII. Uden Erhverv . . . . .	10.50	3.95	2.11	1.59	1.40	1.53	1.49	1.59
VIII. Uopgivet Erhverv . . . . .	0.02	0.02	0.03	0.02	0.01	0.01	0.01	0.01
<b>Tilsammen</b>	<b>100.00</b>	<b>100.00</b>	<b>100.01</b>	<b>100.00</b>	<b>100.01</b>	<b>99.99</b>	<b>100.00</b>	<b>100.01</b>
<i>b. Kvinder.</i>								
I. Offentligt Arbejde og privat immaterielt Erhverv . . . . .	0.39	1.52	1.81	1.62	1.31	1.35	1.08	1.05
II. Jordbrug, Fædrift, Skovdrift, Fiskeri . . . . .	25.70	21.25	12.97	8.89	7.74	7.52	8.16	9.26
III. Grubedrift, Bergværksdrift, Industri . . . . .	5.99	9.98	8.89	7.45	6.66	6.78	6.96	7.20
IV. Handel, Omsætning og Samfærsel . . . . .	2.07	3.53	2.55	2.05	1.84	2.10	2.24	2.39
V. Husligt Arbejde samt Erhverv og Arbejde af ubestemt eller ikke nærmere betegnet Art . . . . .	57.02	60.39	71.38	77.68	80.08	79.27	77.51	73.45
VI. Formuesindtægt, Føderaad, Pension o. l. . . . .	0.15	0.23	0.30	0.47	0.64	0.97	1.77	3.43
VII. Uden Erhverv . . . . .	8.63	3.05	2.06	1.83	1.70	1.99	2.25	3.21
VIII. Uopgivet Erhverv . . . . .	0.05	0.06	0.03	0.02	0.03	0.01	0.03	0.02
<b>Tilsammen</b>	<b>100.00</b>	<b>100.01</b>	<b>99.99</b>	<b>100.01</b>	<b>100.00</b>	<b>99.99</b>	<b>100.00</b>	<b>100.01</b>

\*) Chiffres proportionnels montrant, a) pour les différents groupes d'âge, la répartition des professions, et b) le

1) g. = marié.

2) f. g. = ci-devant marié.



forskjellige Aldersklasser, og det relative Antal af Gifte-samt af Enke-Klasser af Livsstilling og af Alder\*).

forskjellige Aldersklasser.					b) Procentforhold af Gifte (g.) samt af Enkemænd, Enker og Fraskilte (f. g.) i forskjellige Klasser af Livsstilling og af Alder.							
55—65 født 1835—26.	65—75 født 1825—16.	75—85 født 1815—06.	85 Aar og der- over født 1805 og tidligere.	Ialt.	20—25 født 1870—66. g. <sup>1)</sup>	25—30 født 1865—61. g.	30—35 født 1860—56. g.	55—65 født 1855—26. g. f. g. <sup>2)</sup>		65—75 født 1825—16. g. f. g.		
9	10	11	12	13	14	15	16	17	18	19	20	
												I.
												a.
2.78	2.22	1.36	0.26	3.31	5.80	33.81	64.39	79.30	12.12	71.26	21.99	I.
58.81	48.50	28.10	12.72	50.55	10.73	44.16	70.26	83.19	9.82	76.28	17.83	II.
18.30	13.82	6.96	1.57	21.65	15.85	50.31	72.15	78.13	12.86	67.15	24.63	III.
9.54	5.74	2.39	0.52	12.93	9.99	41.02	66.49	79.91	11.89	71.18	21.51	IV.
1.43	1.51	1.07	0.23	2.68	5.68	25.69	42.99	59.96	17.92	52.96	31.45	V.
6.80	22.18	41.67	53.39	4.49	8.00	21.05	28.00	70.13	18.09	64.44	29.46	VI.
2.32	6.01	18.43	31.29	4.36	0.95	4.41	10.23	34.52	17.48	37.64	36.30	VII.
0.01	0.02	0.02	-	0.03	-	25.00	38.46	57.14	14.28	33.33	44.44	VIII.
99.99	100.00	100.00	99.98	100.00	11.21	43.50	68.31	79.49	11.50	69.30	22.98	Tils.
												b.
0.73	0.46	0.14	0.02	1.09	1.12	5.98	12.69	21.16	35.80	18.08	48.46	I.
9.38	7.74	5.15	2.38	12.66	1.81	4.25	6.77	4.77	67.65	3.89	77.40	II.
7.21	6.64	3.88	0.82	7.29	4.08	10.71	16.38	14.44	46.45	10.87	57.49	III.
2.03	1.53	0.78	0.11	2.21	0.69	3.39	10.65	12.84	58.11	8.64	72.58	IV.
66.85	50.35	28.63	11.23	66.73	31.42	65.39	80.15	87.08	5.98	82.91	11.26	V.
8.17	19.82	34.00	44.05	4.50	2.20	3.03	2.52	13.44	71.72	12.57	78.58	VI.
5.60	13.42	27.40	41.37	5.49	1.11	2.93	3.77	5.81	54.69	4.53	67.69	VII.
0.02	0.04	0.01	0.02	0.04	-	4.76	-	-	75.00	-	55.00	VIII.
99.99	100.00	99.99	100.00	100.01	19.85	48.45	64.59	61.54	24.07	46.08	41.49	Tils.

nombre proportionnel des mariés, des veufs, des veuves et des divorcés dans différentes classes de professions et d'âge.

Tabel 4 (Forts.). Forholdstal udvisende Livsstillingeres Fordeling inden-  
Enkemænd, Enker og Fraskilte i forskellige

Erhvervskilder og Livsstillinger.	a) Procentforhold af Livsstillinger indenfor de							
	15—20 født 1875—71.	20—25 født 1870—66.	25—30 født 1865—61.	30—35 født 1860—56.	35—40 født 1855—51.	40—45 født 1850—46.	45—50 født 1845—41.	50—55 født 1840—36.
	1	2	3	4	5	6	7	8
<b>2. Hovedgrupper af Livsstillinger.</b>								
<b>a. Mænd.</b>								
A. Embedsmænd .....	-	0.09	0.30	0.28	0.50	0.80	0.86	0.76
B. Bestillingsmænd (ved immateriel Virksomhed) .....	0.14	1.34	2.94	3.14	2.62	2.72	2.70	2.19
C. Private selvstændige Erhvervsdrivende .....	2.27	13.96	32.02	43.09	49.24	52.18	54.94	55.96
D. Personer, der leve af Formuesindtægt, Føderaad, Pension o.l.	0.11	0.19	0.23	0.23	0.34	0.50	0.90	2.00
E. Betjente ved den private Næringsdrift, ved privat immateriel Virksomhed samt ved de offentlige Arbejder m. m.	3.29	7.16	8.05	8.17	7.74	7.30	6.29	5.22
F. Arbejdere og andre i lignende underordnet Stilling .....	83.63	73.30	54.33	43.48	38.15	34.95	32.81	32.26
G. Personer uden Erhverv .....	10.50	3.95	2.11	1.59	1.40	1.53	1.49	1.59
H. Uopgiven Livsstilling .....	0.02	0.02	0.03	0.02	0.01	0.01	0.01	0.01
<b>Tilsammen</b>	<b>100.01</b>	<b>100.01</b>	<b>100.01</b>	<b>100.00</b>	<b>100.00</b>	<b>99.99</b>	<b>100.00</b>	<b>99.99</b>
<b>b. Kvinder.</b>								
A. Gifte Husmødre uden særskilt Erhverv .....	1.05	17.97	45.27	61.19	68.29	69.51	68.35	64.33
B. Bestillingsmænd (ved immateriel Virksomhed) .....	0.06	0.52	0.81	0.80	0.59	0.60	0.44	0.35
C. Private selvstændige Erhvervsdrivende .....	0.97	5.43	6.24	6.31	6.83	8.22	9.86	11.28
D. Personer, der leve af Formuesindtægt, Føderaad, Pension o.l.	0.15	0.22	0.30	0.47	0.64	0.97	1.77	3.43
E. Betjente ved den private Næringsdrift, ved privat immateriel Virksomhed samt ved de offentlige Arbejder m. m.	2.44	4.70	4.14	3.45	2.97	2.77	2.69	2.59
F. Arbejdere og andre i lignende underordnet Stilling .....	86.64	68.04	41.15	25.93	18.95	15.92	14.59	14.79
G. Personer uden Erhverv .....	8.63	3.05	2.06	1.83	1.70	1.99	2.25	3.21
H. Uopgiven Livsstilling .....	0.05	0.06	0.03	0.02	0.03	0.01	0.03	0.02
<b>Tilsammen</b>	<b>99.99</b>	<b>99.99</b>	<b>100.00</b>	<b>100.00</b>	<b>100.00</b>	<b>99.99</b>	<b>99.98</b>	<b>100.00</b>

for de forskellige Aldersklasser, og det relative Antal af Gifte samt af  
Klasser af Livsstilling og af Alder.

forskjellige Aldersklasser.					b) Procentforhold af Gifte (g.) samt af Enkemænd, Enker og Fraskilte (f. g.) i forskellige Klasser af Livsstilling og af Alder.							
55—65 født 1835—26.	65—75 født 1825—16.	75—85 født 1815—06.	85 Aar og der- over født 1805 og tidligere.	Ialt.	20—25 født 1870—66. g.	25—30 født 1865—61. g.	30—35 født 1860—56. g.	55—65 født 1835—26. g. f. g.		65—75 født 1825—16. g. f. g.		
9	10	11	12	13	14	15	16	17	18	19	20	
												2.
												a.
0.65	0.57	0.37	0.03	0.42	1.75	27.68	56.21	79.91	10.48	71.88	19.22	A.
1.38	1.02	0.63	0.10	1.81	8.10	37.49	68.58	83.09	1.10	74.10	22.31	B.
52.70	38.90	21.09	8.36	35.31	25.65	57.87	76.98	83.75	10.12	75.81	18.43	C.
6.80	22.18	41.67	53.39	4.49	8.00	21.06	28.00	70.13	18.09	64.43	29.46	D.
3.63	1.85	0.68	0.17	5.55	6.65	34.43	61.81	79.86	11.65	68.49	22.87	E.
32.50	29.45	17.11	6.66	48.03	9.54	38.41	63.33	77.57	11.94	70.71	21.46	F.
2.32	6.01	18.43	31.29	4.36	0.95	4.41	10.23	34.52	17.47	37.64	36.30	G.
0.01	0.02	0.02	-	0.03	-	25.00	38.46	57.14	14.29	33.33	44.44	H.
99.99	100.00	100.00	100.00	100.00	11.21	43.50	68.31	79.49	11.50	69.30	22.98	Tils.
												b.
57.32	40.62	21.96	7.96	44.37	100.00	100.00	100.00	100.00	-	100.00	-	A.
0.21	0.12	0.07	-	0.43	2.09	9.34	19.56	40.24	28.05	31.89	42.03	B.
11.79	10.74	6.80	1.97	7.18	4.70	11.12	17.18	9.59	63.55	7.46	69.84	C.
8.17	19.82	34.00	44.05	4.50	2.20	3.03	2.52	13.44	71.72	12.57	78.58	D.
2.29	1.54	0.54	0.17	2.94	1.21	3.60	5.39	5.97	41.35	7.76	55.09	E.
14.58	13.70	9.22	4.44	35.06	2.22	5.32	7.27	10.00	45.44	10.29	61.41	F.
5.60	13.42	27.40	41.37	5.49	1.11	2.92	3.77	5.81	54.69	4.53	67.69	G.
0.02	0.04	0.01	0.02	0.04	-	4.76	-	-	75.00	-	55.00	H.
99.98	100.00	100.00	99.98	100.01	19.85	48.45	64.59	61.54	24.07	46.08	41.49	Tils.

Tabel 4 (Forts.). Forholdstal udvisende Livsstillingeres Fordeling inden-  
Enkemand, Enker og Fraskilte i forskellige

Erhvervskilder og Livsstillinger.	a) Procentforhold af Livsstillinger indenfor de							
	15—20 født 1875—71.	20—25 født 1870—66.	25—30 født 1865—61.	30—35 født 1860—56.	35—40 født 1855—51.	40—45 født 1850—46.	45—50 født 1845—41.	50—55 født 1840—36.
	1	2	3	4	5	6	7	8
<i>3. Særskilt fremhævede vigtigere Livsstillinger.</i>								
a. Mænd.								
1. Embedsmænd .....	-	0.09	0.30	0.28	0.50	0.80	0.86	0.76
2. Bestillingsmænd ved immateriel Virksomhed .....	0.14	1.34	2.94	3.14	2.62	2.72	2.70	2.19
3. Private selvstændige Erhvervs- drivende ved immateriel Virk- somhed .....	0.05	0.30	0.60	0.59	0.45	0.45	0.33	0.30
4. Gaardbrugere, incl. Leilændinge og Forpagtere .....	0.24	2.46	9.74	19.52	25.83	29.80	33.11	34.81
5. Fiskere for egen Regning .....	1.25	5.72	10.86	10.37	10.18	9.12	8.78	8.02
6. Haandværkere do. do. ....	0.37	3.62	6.74	7.55	7.05	6.86	6.97	6.99
7. Kjøbmænd, Handelsmænd, Agenter, Bankierer m. m. ..	0.13	1.17	2.74	3.45	3.54	3.58	3.28	3.21
8. Andre selvstændige Erhvervs- drivende .....	0.22	0.69	1.34	1.62	2.19	2.36	2.47	2.65
9. Føderaadsmænd .....	-	0.02	0.02	0.05	0.08	0.17	0.43	1.20
10. Andre med Formuesindtægt, Pension o. l. ....	0.11	0.17	0.20	0.18	0.26	0.34	0.47	0.79
11. Private Betjente ved immateriel Virksomhed .....	0.11	0.38	0.47	0.44	0.35	0.26	0.23	0.21
12. Betjente ved Jordbrug og Fæ- drift .....	0.26	0.80	0.99	0.68	0.57	0.50	0.44	0.30
13. Bestyrere, Ingeniører, Værks- mestere o. l. ved Fabrik- industri .....	0.03	0.29	0.47	0.65	0.69	0.62	0.60	0.58
14. Betjente, incl. Bestyrere og Ar- beidsformænd, ved Handel og Pengeomsætning .....	2.52	3.79	2.95	2.09	1.55	1.29	1.06	0.85
15. Betjente ved Søfart .....	0.08	0.98	1.76	2.61	2.76	2.59	2.09	1.67
16. Andre Betjente ved den private Næringsdrift og de offentlige Arbejder m. m. ....	0.28	0.92	1.41	1.69	1.82	2.03	1.88	1.60
17. Kontorbud, Arbejdere o. l. ved immateriel Virksomhed .....	0.61	1.23	0.45	0.33	0.30	0.42	0.35	0.40
18. Husmænd med Jord .....	0.01	0.41	1.78	3.54	4.79	5.72	6.68	7.07
19. Hjemmeværende Sønner og Slætninge sysselsatte ved Jordbrug og Fædrift .....	24.24	15.74	9.21	4.74	2.64	1.43	0.77	0.61
20. Tjenere sysselsatte ved do. do.	10.72	7.93	3.84	1.76	1.05	0.92	0.86	0.93
21. Andre Arbejdere sysselsatte ved do. do. ....	3.56	4.02	4.56	4.22	3.57	3.43	3.41	3.80
22. Tømmerhuggere, Skovarbejdere, incl. Tjenere m. m. ....	1.77	2.31	2.20	1.87	1.64	1.59	1.52	1.42

for de forskellige Aldersklasser, og det relative Antal af Gifte samt af  
Klasser af Livsstilling og af Alder.

forskjellige Aldersklasser.					b) Procentforhold af Gifte (g.) samt af Enkemænd, Enker og Fraskilte (f. g.) i forskellige Klasser af Livsstilling og af Alder.							
55—65 født 1835—26.	65—75 født 1825—16.	75—85 født 1815—06.	85 Aar og der- over født 1805 og tidligere.	Ialt.	20—25 født 1870—66. g.	25—30 født 1865—61. g.	30—35 født 1860—56. g.	55—65 født 1835—26. g. f. g.		65—75 født 1825—16. g. f. g.		
9	10	11	12	13	14	15	16	17	18	19	20	
											3.	
											a.	
0.65	0.57	0.37	0.03	0.42	1.75	27.68	56.21	79.91	10.48	71.89	19.21	1.
1.38	1.02	0.63	0.10	1.81	8.10	37.49	68.58	83.09	11.10	74.10	22.31	2.
0.26	0.17	0.09	0.03	0.32	5.45	26.42	51.37	66.11	13.33	60.24	18.07	3.
33.87	24.08	12.98	6.10	18.77	50.98	77.13	85.21	86.49	9.08	80.40	15.53	4.
6.73	4.81	2.06	0.59	6.93	22.52	51.59	73.59	82.22	11.83	72.54	21.44	5.
6.61	5.47	3.13	0.69	5.30	19.07	50.45	69.78	76.76	12.39	64.52	25.56	6.
2.52	1.63	0.79	0.27	2.25	15.90	43.39	63.51	76.36	11.56	70.11	19.68	7.
2.71	2.75	2.04	0.69	1.74	21.27	49.75	71.32	78.88	11.72	68.07	23.75	8.
5.55	19.08	35.28	47.03	3.66	20.00	-	29.63	74.92	19.00	67.47	28.92	9.
1.25	3.10	6.39	6.36	0.83	6.96	23.33	27.55	48.86	14.04	45.94	32.78	10.
0.13	0.08	0.03	-	0.26	4.71	23.66	52.85	65.22	20.65	65.85	21.95	11.
0.29	0.20	0.05	-	0.49	7.46	26.59	38.52	59.41	18.32	54.46	28.71	12.
0.43	0.19	0.05	-	0.40	13.02	51.81	73.28	84.23	10.40	72.92	23.95	13.
0.65	0.35	0.18	0.03	1.79	3.65	24.55	49.70	74.51	12.53	60.12	29.48	14.
0.87	0.34	0.14	0.03	1.39	12.15	46.93	69.82	84.62	10.31	75.88	19.41	15.
1.26	0.67	0.24	0.10	1.22	11.31	42.79	71.76	84.05	10.07	72.37	19.22	16.
0.36	0.38	0.24	0.10	0.50	4.02	34.21	70.33	78.26	15.02	68.78	26.98	17.
9.36	9.88	6.94	3.97	4.52	83.76	94.40	96.13	91.67	6.80	86.23	12.70	18.
0.64	1.10	0.83	0.27	7.49	3.26	14.06	23.72	33.71	18.20	36.83	41.62	19.
0.80	0.66	0.27	0.10	3.53	2.37	7.37	11.04	20.11	16.52	16.36	31.79	20.
4.87	5.77	3.82	1.34	4.11	20.87	49.68	66.54	69.79	13.64	65.57	23.24	21.
1.37	1.26	0.67	0.13	1.69	14.55	41.85	60.64	68.58	14.51	59.81	29.58	22.

Tabel 4 (Forts.). Forholdstal udvisende Livsstillingerne Fordeling inden-  
Enkemænd, Enker og Fraskilte i forskellige

Erhvervskilder og Livsstillinger.	a) Procentforhold af Livsstillinger indenfor de							
	15—20	20—25	25—30	30—35	35—40	40—45	45—50	50—55
	født 1875—71.	født 1870—66.	født 1865—61.	født 1860—56.	født 1855—51.	født 1850—46.	født 1845—41.	født 1840—36.
	1	2	3	4	5	6	7	8
23. Fiskergutter og andre Arbeidere sysselsatte ved Fiskeri, incl. Tjenere.....	8.14	6.67	2.09	0.84	0.54	0.42	0.35	0.32
24. Bergværks- og Grubearbeidere	0.51	0.68	0.76	0.70	0.66	0.58	0.48	0.43
25. Fabrikarbeidere .....	6.63	7.55	8.04	7.53	7.02	6.39	5.83	5.34
26. Haandværksarbeidere .....	10.54	11.63	8.47	6.81	5.82	4.95	4.66	4.23
27. Arbeidere ved Smaaindustri...	0.36	0.61	0.79	0.83	0.94	0.81	0.66	0.80
28. Arbeidere ved Anlæg og Ved- ligehold af Veie og andre Kommunikationer m. m. ....	0.37	1.04	1.24	1.20	1.17	0.93	0.78	0.74
29. Arbeidere ved Handel og Penge- omsætning .....	1.65	1.29	1.56	1.74	1.91	2.00	1.94	1.92
30. Vognmandsgutter og Kjørekarle, incl. Tjenere .....	1.30	1.41	1.10	0.89	0.67	0.52	0.39	0.36
31. Sømænd, Matroser, Dampskibs- fyrbødere o. l. ....	4.18	5.60	4.31	3.30	2.72	2.17	1.87	1.50
32. Flødningsarb., Dykkere m. m.	0.22	0.33	0.34	0.39	0.36	0.36	0.32	0.43
33. Hjemmeværende Sønner og Slægtninge sysselsatte ved husligt eller ikke nærmere betegnet Arbeide.....	4.44	1.04	0.41	0.24	0.11	0.10	0.05	0.04
34. Tjenere sysselsatte ved do. do.	2.06	1.90	1.15	0.67	0.45	0.41	0.29	0.28
35. Dagarbeidere og Inderster uden nærmere Betegnelse .....	0.65	0.83	0.88	0.81	0.75	0.79	0.73	0.85
36. Andre Arbeidere og andre i lignende underordnet Stilling	1.72	1.08	1.14	1.07	1.04	1.01	0.86	0.79
37. Privat Forsørgede .....	9.72	3.25	1.20	0.50	0.34	0.28	0.24	0.24
38. Offentlig Understøttede m. m.	0.69	0.50	0.67	0.81	0.81	0.95	1.01	1.14
39. Straffanger, Omstreifere, Løs- gjængere o. l. ....	0.09	0.20	0.24	0.27	0.25	0.30	0.24	0.21
b. Kvinder.								
1. Gifte Husmødre uden særskilt Erhverv .....	1.05	17.97	45.27	61.19	68.29	69.51	68.35	64.33
2. Selvstændige Erhvervsdrivende ved immateriel Virksomhed	0.18	0.49	0.37	0.26	0.23	0.23	0.22	0.19
3. Gaardbrugere, incl. Leilændinge og Forpagtere .....	0.03	0.11	0.25	0.62	1.19	1.84	2.68	3.65
4. Selvstændige Haandværksdri- vende .....	0.03	0.28	0.43	0.36	0.32	0.22	0.27	0.22
5. Selvst. Smaaindustridrivende ..	0.71	4.33	4.71	4.17	3.95	4.30	4.68	4.96
6. Selvst. Erhvervsdrivende ved Handel og Pengeomsætning..	0.01	0.16	0.32	0.56	0.66	0.92	0.92	1.09
7. Selvst. Erhvervsdrivende ved Herbergering og Beværtning	-	0.05	0.12	0.25	0.36	0.50	0.76	0.80
8. Andre selvstændige Erhvervs- drivende .....	0.01	0.02	0.05	0.09	0.13	0.22	0.34	0.37

for de forskellige Aldersklasser, og det relative Antal af Gifte samt af  
Klasser af Livsstilling og af Alder.

forskjellige Aldersklasser.					b) Procentforhold af Gifte (g.) samt af Enkemænd, Enker og Fraskilte (f. g.) i forskellige Klasser af Livsstilling og af Alder.							
55—65 født 1835—26.	65—75 født 1825—16.	75—85 født 1815—06.	85 Aar og der- over født 1805 og tidligere.	Ialt.	20—25 født 1870—66.	25—30 født 1865—61.	30—35 født 1860—56.	55—65 født 1835—26.		65—75 født 1825—16.		
					g.	g.	g.	g.	f. g.	g.	f. g.	
9	10	11	12	13	14	15	16	17	18	19	20	
0.22	0.15	0.05	0.03	2.46	1.82	9.31	29.09	51.28	19.24	51.28	19.23	23.
0.28	0.13	0.04	-	0.51	22.64	53.35	70.80	81.91	12.57	71.43	19.05	24.
4.49	2.66	0.76	0.23	6.05	22.96	62.36	81.98	83.89	12.32	76.86	20.78	25.
3.56	2.61	1.07	0.07	6.60	10.33	41.30	66.58	74.45	14.64	66.12	25.18	26.
0.77	0.82	0.56	0.16	0.70	12.23	46.02	68.83	71.27	14.55	64.53	24.88	27.
0.57	0.34	0.17	-	0.79	14.20	40.30	64.02	78.14	13.07	65.06	28.31	28.
1.67	1.14	0.32	0.03	1.61	18.93	54.17	75.75	81.81	12.47	69.93	24.73	29.
0.24	0.16	0.04	-	0.75	10.25	34.15	56.68	68.82	18.24	67.90	22.22	30.
0.96	0.26	0.08	-	2.80	9.25	41.50	68.10	80.23	12.04	75.59	18.11	31.
0.33	0.26	0.06	-	0.31	12.84	49.50	75.81	87.34	9.17	71.43	24.60	32.
0.05	0.21	0.25	0.07	0.92	1.44	6.15	12.03	13.51	29.73	36.54	51.92	33.
0.26	0.25	0.13	-	0.88	3.49	14.22	28.73	32.61	21.74	27.05	36.07	34.
1.00	0.97	0.60	0.16	0.81	15.52	49.23	61.25	68.21	16.67	61.92	26.36	35.
0.69	0.46	0.24	-	1.01	12.01	42.67	72.05	73.55	13.84	64.16	20.80	36.
0.47	1.84	6.22	9.77	2.55	0.18	1.13	3.97	43.73	25.08	42.56	47.74	37.
1.60	3.97	12.12	21.48	1.58	1.79	4.30	7.98	31.63	15.14	35.75	31.41	38.
0.26	0.21	0.09	0.03	0.24	11.36	21.28	28.29	35.71	18.13	30.39	28.43	39.
												b.
57.32	40.62	21.96	7.96	44.37	100.00	100.00	100.00	100.00	-	100.00	-	1.
0.17	0.12	0.03	0.02	0.25	0.50	1.06	9.61	18.66	31.34	23.88	47.76	2.
3.86	3.11	2.20	0.88	1.53	7.95	8.33	10.45	1.11	89.48	0.80	90.77	3.
0.18	0.10	0.04	-	0.23	8.81	18.15	33.88	14.89	63.83	7.85	74.51	4.
5.49	5.72	3.51	0.77	4.08	4.74	11.08	16.95	14.44	46.41	10.59	57.23	5.
0.92	0.71	0.39	0.04	0.55	4.48	15.23	16.49	11.94	57.44	7.00	72.00	6.
0.71	0.53	0.26	0.04	0.35	2.57	13.04	25.00	14.39	59.38	11.45	73.07	7.
0.47	0.46	0.39	0.22	0.20	29.41	12.82	10.91	5.32	79.83	5.14	82.22	8.

Tabel 4 (Forts.). Forholdstal udvisende Livsstillingeres Fordeling inden-  
Enkemænd, Enker og Fraskilte i forskellige

Erhvervskilder og Livsstillinger.	a) Procentforhold af Livsstillinger indenfor de							
	15—20	20—25	25—30	30—35	35—40	40—45	45—50	50—55
	født 1875—71.	født 1870—66.	født 1865—61.	født 1860—56.	født 1855—51.	født 1850—46.	født 1845—41.	født 1840—36.
	1	2	3	4	5	6	7	8
9. Føderaadskvinder <sup>1)</sup> .....	0.01	-	0.03	0.06	0.10	0.20	0.50	1.57
10. Andre med Formuesindtægt, Pension o. l. ....	0.15	0.22	0.27	0.41	0.54	0.78	1.27	1.86
11. Bestillingsmænd ved immateriel Virksomhed .....	0.06	0.52	0.81	0.80	0.59	0.60	0.44	0.35
12. Private Betjente ved immateriel Virksomhed .....	0.08	0.27	0.29	0.20	0.17	0.14	0.11	0.12
13. Betjente ved Handel og Penge- omsætning .....	1.30	1.94	1.12	0.61	0.32	0.20	0.12	0.08
14. Husbestyrerinder og Hushol- dersker .....	0.25	0.91	1.25	1.34	1.26	1.29	1.38	1.33
15. Døtre og Slægtninge, der fore- staa Huset .....	0.69	1.09	1.02	0.96	0.95	0.89	0.93	0.93
16. Andre Betjente ved den private Næringsdrift og de offentlige Arbejder m. m. ....	0.12	0.49	0.47	0.34	0.27	0.26	0.14	0.14
17. Hjemmeværende Døtre og Slægt- ninge sysselsatte ved Jord- brug og Fædrift .....	12.53	8.39	4.57	2.63	1.71	1.19	0.75	0.63
18. Tjenere sysselsatte ved do. do.	12.36	11.86	7.28	4.62	3.56	2.91	2.59	2.43
19. Husmænd med Jord (Husmands- enker m. m.) .....	-	-	0.02	0.07	0.15	0.30	0.51	0.72
20. Andre Jordbrugsarbejdere ..	0.53	0.47	0.50	0.64	0.83	0.98	1.20	1.40
21. Fabrikarbejdere .....	2.41	2.30	1.43	0.98	0.79	0.65	0.59	0.53
22. Arbejdere ved Haandværks- industri .....	0.79	1.00	0.60	0.36	0.22	0.16	0.10	0.10
23. Arbejdere ved Smaaindustri	1.98	1.95	1.62	1.49	1.30	1.36	1.28	1.33
24. Arbejdere ved Handel og Pengeomsætning .....	0.16	0.13	0.09	0.07	0.09	0.10	0.12	0.11
25. Arbejdere ved Herbergering og Beværtning .....	0.48	0.96	0.60	0.31	0.16	0.11	0.09	0.07
26. Hjemmeværende Døtre og Slægt- ninge sysselsatte ved husligt eller ikke nærmere betegnet Arbejde .....	31.63	18.34	10.41	6.19	3.84	2.70	2.12	2.24
27. Tjenere sysselsatte ved do. do.	23.02	21.45	12.58	7.01	4.49	3.36	2.94	2.62
28. Dagarbejdere og Inderster uden nærmere Betegnelse ...	0.17	0.28	0.38	0.44	0.56	0.68	0.76	0.97
29. Andre Arbejdere og andre i lignende underordnet Stilling	0.58	0.91	1.07	1.13	1.26	1.42	1.55	1.64
30. Privat Forsørgede .....	8.02	2.54	1.34	0.96	0.65	0.71	0.75	1.27
31. Offentlig Understøttede m. m.	0.57	0.42	0.60	0.79	0.97	1.17	1.41	1.89
32. Straffanger, Løsgængere o. l.	0.03	0.10	0.12	0.08	0.08	0.11	0.09	0.05

<sup>1)</sup> Herunder ikke gifte Husmødre, disse er henført under 1. (Non-compris les femmes mariées administrant



for de forskjellige Aldersklasser, og det relative Antal af Gifte samt af  
Klasser af Livsstilling og af Alder.

forskjellige Aldersklasser.					b) Procentforhold af Gifte (g.) samt af Enkemænd, Enker og Fraskilte (f. g.) i forskjellige Klasser af Livsstilling og af Alder.							
55—65 født 1835—26.	65—75 født 1825—16.	75—85 født 1815—06.	85 Aar og der- over født 1805 og tidligere.	Ialt.	20—25 født 1870—66.	25—30 født 1865—61.	30—35 født 1860—56.	55—65 født 1835—26.		65—75 født 1825—16.		
					g.	g.	g.	g.	f. g.	g.	f. g.	
9	10	11	12	13	14	15	16	17	18	19	20	
5.24	14.48	26.91	38.37	3.04	-	7.69	5.00	20.34	75.20	16.77	80.36	9.
2.93	5.34	7.10	5.69	1.46	2.25	2.44	2.16	1.10	65.51	1.17	73.76	10.
0.21	0.12	0.06	-	0.43	2.09	9.34	19.56	40.24	28.05	31.88	42.02	11.
0.05	0.03	-	-	0.15	0.90	5.48	5.08	5.56	22.22	5.56	27.78	12.
0.05	0.02	-	-	0.66	0.25	0.94	5.02	9.76	26.83	16.67	58.33	13.
1.06	0.64	0.19	0.02	0.99	0.66	2.31	2.73	2.32	33.13	2.23	46.52	14.
1.06	0.81	0.32	0.15	0.91	3.33	7.16	6.89	9.29	51.22	11.95	62.61	15.
0.08	0.04	0.02	-	0.24	1.50	4.47	12.61	8.06	40.32	8.70	60.87	16.
0.67	0.59	0.30	0.06	3.95	2.84	6.33	7.46	12.82	34.18	17.47	51.51	17.
1.66	0.93	0.26	0.06	5.52	0.74	1.76	3.55	6.14	20.84	5.56	29.89	18.
1.30	1.54	1.41	0.95	0.45	-	33.33	12.24	1.59	95.92	0.93	96.51	19.
1.37	1.14	0.66	0.24	0.84	7.05	14.10	18.04	10.50	52.22	5.96	68.18	20.
0.32	0.10	0.07	-	1.10	3.11	10.15	12.11	18.22	52.63	21.43	57.15	21.
0.07	0.01	0.01	-	0.38	3.28	8.48	15.57	28.07	29.82	14.29	28.57	22.
1.10	0.70	0.23	0.04	1.42	3.67	9.21	13.95	12.32	42.02	12.28	57.03	23.
0.13	0.10	0.01	-	0.11	3.60	5.97	2.17	13.86	68.32	12.96	72.22	24.
0.04	0.02	0.01	-	0.32	0.38	0.66	0.48	13.33	36.67	7.14	35.71	25.
3.27	5.22	5.03	2.86	10.08	4.51	10.74	12.57	15.36	51.31	16.70	66.02	26.
1.93	1.41	0.52	0.19	9.18	0.49	0.89	1.11	2.55	20.76	3.42	33.29	27.
0.96	0.69	0.23	-	0.53	5.26	10.58	13.38	11.89	48.24	7.75	56.33	28.
1.77	1.26	0.49	0.04	1.17	2.54	6.73	9.07	11.53	45.04	6.10	58.30	29.
2.56	6.10	11.71	16.57	3.15	0.72	3.02	4.28	11.06	71.13	9.21	78.36	30.
2.98	7.24	15.63	24.75	2.26	-	-	0.56	0.70	41.09	0.39	58.95	31.
0.07	0.08	0.07	0.04	0.09	16.46	17.05	30.77	32.69	30.77	22.73	45.45	32.

le ménage; elles sont classées sous le numéro 1.)