

NORGES OFFICIELLE STATISTIK.

Tredie Række No. 229.

Folketællingen i Kongeriget Norge

1 Januar 1891.

Beboede Huse og Husholdninger samt Folkemængde fordelt efter Kjønn, Alder
og ægteskabelig Stilling.

*(Recensement du 1^{er} Janvier: Maisons habitées et ménages. Population classée
par sexe, par âge et par état civil.)*

Udgivet af

Det statistiske Centralbureau.



Kristiania.

I Kommission hos H. Aschehoug & Co.

1895.

DET STEENSKE BOGTRYKKERI.

Indhold.

		Side.
Forord		VII
Beboede Huse og Husholdninger i Januar 1891.		
Tabel 1.	Antal og Art af de beboede Huse med Angivelse af den tilstedeværende og den hjemmehørende Folkemængde 1 Januar 1891	2
— 2.	Den i almindelige Vaaningshuse, i disses Side- og Udhusbygninger samt i Huse med særskilt Bestemmelse tilstedeværende og hjemmehørende Folkemængde 1 Januar 1891, fordelt efter Kjøen	42
— 3.	De enkelte Arter af de til de almindelige Vaaningshuse i Bygderne hørende beboede Side- og Udhusbygninger med sammes tilstedeværende eller hjemmehørende Folkemængde 1 Januar 1891	44
— 4.	De enkelte Arter af de til de almindelige Vaaningshuse i Byerne hørende beboede Side- og Udhusbygninger med sammes tilstedeværende eller hjemmehørende Folkemængde 1 Januar 1891	52
— 5.	Vaaningshuse med en og med flere Bekvemmeligheder samt Bekvemmeligheder med et og med flere Værelser i Byerne 1 Januar 1891	54
— 6.	Detailerede Opgaver angaaende Vaaningshuse med en og med flere Bekvemmeligheder samt det til disse hørende Antal af Værelser for Rigets Byer samt særskilt for Kristiania, Bergen, Trondhjem, Stavanger, Drammen, Kristiansand og Fredrikstad 1 Januar 1891	58
— 7.	Opgaver over de i Byerne værende beboede Kjældere og Kviste med Oplysning om Antallet af herhenhørende Bekvemmeligheder og Værelser samt om den tilstedeværende Folkemængde 1 Januar 1891	60
— 8.	Bekvemmeligheder med og uden Kjøkken i Byerne 1 Januar 1891	64
— 9.	Detailerede Oplysninger om de enkelte Arter af beboede Huse, der have særskilt Bestemmelse, 1 Januar 1891	66
— 10.	Antal og Art af Husholdninger med Angivelse af den tilstedeværende Folkemængde 1 Januar 1891	72
— 11.	Antal og Art af Husholdninger med Angivelse af den hjemmehørende Folkemængde 1 Januar 1891	74
— 12.	Særskilte Indretninger eller Anstalter og de til samme hørende Extra-husholdninger og Personer saavel efter den tilstedeværende som efter den hjemmehørende Folkemængde 1 Januar 1891	96
Folkemængde fordelt efter Kjøen, Alder og ægteskabelig Stilling i Januar 1891.		
— 13.	Summarisk Oversigt over den tilstedeværende Folkemængde 1 Januar 1891, fordelt efter Kjøen og Alder for Riget, Amterne, Fogderierne, Herrederne og Byerne	106
— 14.	Opgave over de 1 Januar 1891 tilstedeværende Personer, 25 Aar og derover, fordelte efter Kjøen	140

	Side.
Tabel 15. Summarisk Oversigt over den tilstedeværende Folkemængde 1 Januar 1891, fordelt efter Kjøen, Alder og ægteskabelig Stilling	148
a. Ugifte, Gifte, Enkemænd, Enker og Fraskilte i Riget, Amterne, Fogderierne og Byerne.....	148
b. Ugifte og Gifte, fordelte efter Aldersgrupper for Riget, Amterne, Fogderierne og Byerne	152
c. Ugifte, Gifte, Enkemænd og Enker med Oplysning om deres Fordeling paa enkelte fremtrædende Aldersgrupper	160
-- 16. Nærmere Oplysninger angaaende den tilstedeværende Folkemængde 1 Januar 1891, fordelt efter Kjøen, Alder og ægteskabelig Stilling for Riget og Amterne	174
— 17. Detaillerede Oplysninger angaaende den tilstedeværende Folkemængde 1 Januar 1891, fordelt efter Kjøen, Alder og ægteskabelig Stilling for Riget, dets Bygder og Byer samt særskilt for Kristiania.....	194
— 18. Summarisk Oversigt over den hjemmehørende mandlige Befolkning 1 Januar 1891, fordelt efter Alder for Riget og Amterne	207
— 19. Summarisk Oversigt over den hjemmehørende mandlige Befolkning 1 Januar 1891, fordelt efter Alder og ægteskabelig Stilling	209
a. Ugifte, Gifte, Enkemænd og Fraskilte i Riget og Amterne....	209
b. Ugifte og Gifte, fordelte efter Aldersgrupper for Riget og Amterne	210
— 20. Nærmere Oplysninger angaaende den hjemmehørende mandlige Befolkning 1 Januar 1891, fordelt efter Alder og ægteskabelig Stilling for Riget og Amterne	212
— 21. Detaillerede Oplysninger angaaende den hjemmehørende mandlige Befolkning 1 Januar 1891, fordelt efter Alder og ægteskabelig Stilling for Riget, dets Bygder og Byer samt særskilt for Kristiania, Bergen og Trondhjem.....	222

— 22. Procenttal og andre Forholdstal vedrørende Folkemængdens Fordeling paa Huse og Husholdninger for Riget og Amterne	234
-- 23. Antal Kvinder mod 1 000 Mænd i nedenstaaende Aldersklasser og overhovedet	236
I. Tilstedeværende Folkemængde	236
II. Hjemmehørende Folkemængde	238
— 24. Procenttal for den tilstedeværende Folkemængde 1 Januar 1891, fordelt efter Kjøen og Alder for Riget og Amterne	240
— 25. Procenttal for den tilstedeværende Folkemængde 1 Januar 1891, fordelt efter ægteskabelig Stilling inden de enkelte Aldersgrupper for Riget og Amterne	242
— 26. Procenttal for den hjemmehørende Folkemængde 1 Januar 1891, fordelt efter Kjøen og Alder for Riget og Amterne	250
— 27. Procenttal for den hjemmehørende Folkemængde 1 Januar 1891, fordelt efter ægteskabelig Stilling inden de enkelte Aldersgrupper fra 15—65 Aar for Mandkjøn i Riget og Amterne	251

Table des matières.

	Pages.
Préface	VII
Traduction en Français de divers expressions norvégiennes employées dans les tableaux	IX
Maisons habitées et ménages au 1^{er} Janvier 1891.	
Tableau n ^o 1. Nombre et espèce des maisons habitées avec indication de la population de fait et de celle de domicile	2
— « 2. Population de fait et de domicile des maisons d'habitation ordinaires ainsi que des ailes et dépendances et des maisons destinées à un usage spécial, par sexe	42
— « 3. Les différentes espèces d'ailes et dépendances habitées des maisons d'habitation ordinaires dans les districts ruraux, avec leur population de fait et de domicile	44
— « 4. Les différentes espèces d'ailes et dépendances habitées des maisons d'habitation ordinaires dans les villes, avec leur population de fait et de domicile	52
— « 5. Maisons d'habitation d'un et de plusieurs appartements et appartements d'une et de plusieurs chambres dans les villes	54
— « 6. Détails sur les maisons d'habitation d'un et de plusieurs appartements et sur le nombre de chambres dont se composent ces appartements pour les villes du Royaume en général ainsi que pour chacune des villes de Christiania, de Bergen, de Trondhjem, de Stavanger, de Drammen, de Christiansand et de Fredrikstad	58
— « 7. Données sur les sous-sols et les étages-mansardes habités dans les villes avec indication du nombre d'appartements et de chambres qu'ils contiennent, et de leur population de fait	60
— « 8. Appartements avec et sans cuisine dans les villes	64
— « 9. Renseignements détaillés sur les différentes espèces de maisons habitées destinées à un usage spécial	66
— « 10. Nombre et espèce des ménages avec indication de la population de fait	72
— « 11. Nombre et espèce des ménages avec indication de la population de domicile	74
— « 12. Institutions ou établissements spéciaux, avec indication des ménages spéciaux et des personnes y appartenant tant d'après la population de fait que d'après la population de domicile	96
Population classée par sexe, par âge et par état civil au 1^{er} Janvier 1891.	
— « 13. Aperçu sommaire de la population de fait répartie suivant le sexe et l'âge pour le Royaume, les préfectures, les arrondissements, les communes rurales et les villes	106

VI

	Side.
Tableau n° 14. Individus âgés de 25 années et au-dessus, par sexe. (Population de fait.).....	140
— « 15. Aperçu sommaire de la population de fait répartie suivant le sexe, l'âge et l'état civil.....	148
a. Non-mariés, mariés, veufs, veuves et divorcés dans le Royaume, les préfectures, les arrondissements et les villes	148
b. Non-mariés et mariés répartis par classes d'âge pour le Royaume, les préfectures, les arrondissements et les villes	152
c. Non-mariés, mariés, veufs et veuves avec indication de leur répartition en certaines classes d'âge principales	160
— « 16. Renseignements plus détaillés sur la population de fait répartie suivant le sexe, l'âge et l'état civil pour le Royaume et les préfectures	174
— « 17. Données détaillées concernant la population de fait répartie suivant le sexe, l'âge et l'état civil pour le Royaume, les districts ruraux et les villes et séparément pour Christiania	194
— « 18. Aperçu sommaire de la population masculine, de domicile, répartie par âge pour le Royaume et les préfectures.....	207
— « 19. Aperçu sommaire de la population masculine, de domicile, répartie suivant l'âge et l'état civil.....	209
a. Non-mariés, mariés, veufs et divorcés dans le Royaume ainsi que dans les préfectures	209
b. Non-mariés et mariés répartis par classes d'âge pour le Royaume ainsi que pour les préfectures	210
— « 20. Renseignements plus détaillés sur la population masculine, de domicile, répartie par groupes d'âge et par état civil pour le Royaume et les préfectures.....	212
— « 21. Données détaillées sur la population masculine, de domicile, répartie par âge (année par année) et par état civil pour le Royaume, les districts ruraux et les villes, ainsi que séparément pour chacune des villes de Christiania, de Bergen et de Trondhjem.....	222
— « 22. Chiffres proportionnels montrant la population par maison et par ménage pour le Royaume et les préfectures	234
— « 23. Nombre des femmes par 1 000 hommes avec distinction de l'âge ..	236
I. Population de fait.....	236
II. Population de domicile	238
— « 24. Chiffres proportionnels de la population de fait répartie suivant le sexe et l'âge pour le Royaume et les préfectures.....	240
— « 25. Chiffres proportionnels de la population de fait répartie suivant l'état civil et par âge pour le Royaume et les préfectures.....	242
— « 26. Chiffres proportionnels de la population de domicile répartie suivant le sexe et l'âge pour le Royaume et les préfectures	250
— « 27. Chiffres proportionnels de la population de domicile, pour ce qui est des hommes âgés de 15—65 ans, répartie suivant l'état civil et par âge pour le Royaume et les préfectures	251

Forord.

Bureauet har herved den Ære at fremlægge Resultaterne af den almindelige Folketælling 1 Januar 1891, forsaavidt angaar Opgaver over beboede Huse og Husholdninger samt Folkemængden fordelt efter Kjøen, Alder og ægteskabelig Stilling.

Idet man i det hele henviser til Tabellernes eget Indhold, skal man specielt henlede Opmærksomheden paa de udførlige Procentberegninger m. v., der meddeles i Tabellerne 22—27. Forøvrigt vil de indvundne Resultater blive nærmere belyst i en særskilt Indledning, saasart samtlige Resultater af Folketællingen foreligger færdigtrykt.

Et Hefte indeholdende Opgaver over Folkemængden fordelt efter Livsstillinger vil udkomme i den nærmeste Fremtid.

Det statistiske Centralbureau, Kristiania 27 December 1895.

A. N. Kiær.

N. R. Bull.

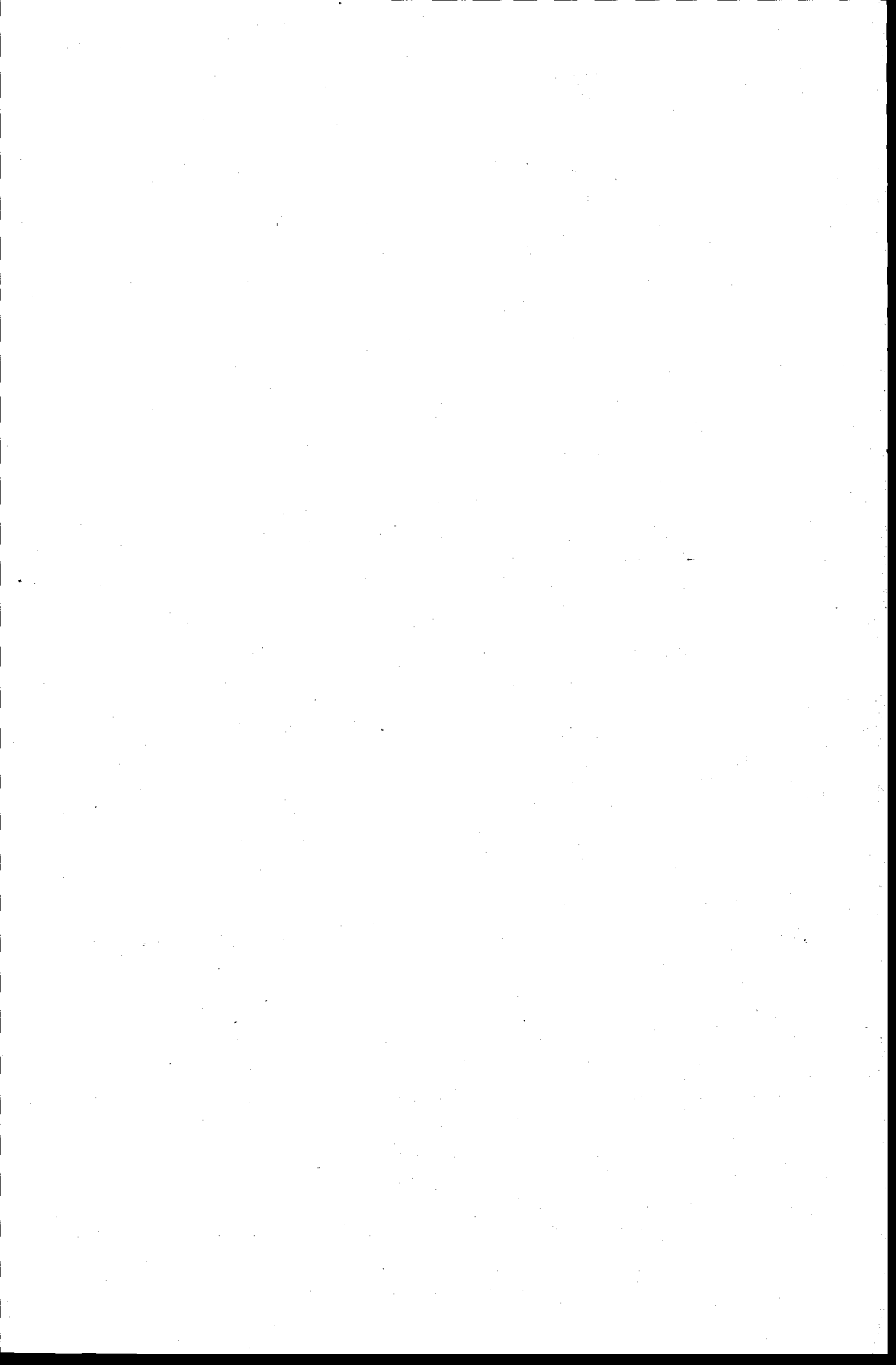

Traduction en Français de divers expressions norvégiennes employées dans les tableaux.

Aar	an, année.	Familiehusholdning	ménage.
Alder	âge.	Fattighus	maison de charité.
Aldersgruppe	classe d'âge.	Fjøs	étable.
almindelig	ordinaire.	flere	plusieurs.
Amt	préfecture.	Fogderi	sous-préfecture rurale.
amtsvis	par préfecture.	fogderivis	par sous-préfecture.
andre	autres.	Folkemængde	population.
angaende	concernant.	Folketælling	recensement.
Angivelse	indication.	for	pour
Anstalt	établissement.	foranstaaende	ci-dessus.
antagelig	probablement.	Fordeling	répartition.
Arbejderbolig	maison d'ouvriers.	fordelt (etter)	réparti.
Arrest	maison d'arrêt.	forhen gift	ci-devant marié (veuf, veuve ou séparé).
Art	espèce.	Forstæder	faubourgs.
Bagbygning	arrière-corps.	Fortsættelse (Forts.)	continuation.
Barakke	baraque militaire.	Fraskilt	divorcé.
Beboere	habitants.	fremtrædende	certain.
beboet, beboede	habité, habités.	Fængsel	prison.
Befolkning	population.	Føderaadshus	habitation de retraite pour la vieillesse.
Bekvemmelighed	appartement.	Fødselsaar	année de la naissance.
bestaaende af	composé de.	Fødselsmaaned	mois de naissance.
Betegnelse	indication.	født	né.
Bryggerhus	lavoir.	Gift	marié.
Bydistrikt	district de ville.	Herred	commune rurale.
Byer	villes.	herredsvig	par commune rurale.
Bygder	campagnes.	hjemmehørende	de domicile, domiciliée.
Bygning	bâtiment.	Hovedbygning	corps de bâtiments.
Bygningskomplex	ensemble de bâti- ments.	Hus	maison.
derover	au-dessus.	Husholdning	ménage.
detailleret	détaillé.	i Almindelighed	en général.
Drengestue	chambre des valets.	ialt	total.
eller	ou.	Indretning	institution.
enkelte	particuliers.	Januar	Janvier.
Enkemand	veuf.	Kaarstue	habitation de retraite pour la vieillesse.
Enke	veuve.	Kaserne	caserne.
enslig	seul.		
Extrahusholdning	ménage spécial.		

Kjælder	sous-sol.	Riget	le Royaume.
Kjøkken	cuisine.	samlet	total.
Kjøn	sexe.	Sidebygning	aile.
Kvindekjøn (Kvinder)	sexe féminin.	Sindsygeasy	hospice d'aliénés.
Kvist	mansard.	Stald	écurie.
Landdistrikt	campagne.	Strafarbejdsanstalt	pénitencier.
Landsdel	district.	Strygestue	chambre à repasser.
Logerende	locataire.	summerisk	sommaire.
Mandkjøn (Mænd)	sexe masculin.	Sygehus	hôpital, maison de
mandlig	masculin.		santé.
med	avec.	særskilt	spécial.
Mellembygning	bâtiment du milieu.	Stiftelse (mild)	hospice.
Mild Stiftelse (Hospital)	hospice.	Tablet	tableau.
Natteløgis (Natteleie)	couchée.	tilstedeværende	de fait.
nærmere	plus détaillé.	Tjenerbolig	chambre des valets.
Opdragelsesanstalt	maison d'éducation.	Tvangsarbejdsanstalt	maison de travail.
Opgave	donnée.	Udhusbygning (Udhus)	bâtiment de dépendance.
Oplysning	renseignement.	Ugift	non-marié.
over	au-dessus.	under	au-dessous.
Oversigt	aperçu.	uopgiven	inconnu.
Person	personne.	Vaaningsbus	maison d'habitation.
Portnerbolig	loge du concierge.	vedrørende	concernant.
Procenttal, Forholdstal	chiffres proportionnels.	Værelse	chambre.
		ægteskabelig Stilling	état civil.

Beboede Huse og Husholdninger

1 Januar 1891.

Maisons habitées et ménages au 1^{er} Janvier 1891.

Tabel 1. Antal og Art af de beboede Huse med An-
Folkemængde
Nombre et espèce des maisons habitées avec

Landsdele.	Beboede Huse i Almindelighed.			Almindelige Vaaningshuse.		
	Antal.	Folkemængde		Antal.	Folkemængde	
		tilstedeværende.	hjemmeværende.		tilstedeværende.	hjemmeværende.
	1	2	3	4	5	6
I. Riget.....	306 775	1 988 674	2 000 917	289 792	1 870 500	1 883 001
II. Rigets Bygder ²⁾	266 785	1 525 043	1 526 788	255 591	1 476 593	1 477 853
III. Rigets Byer ²⁾	39 990	463 631	474 129	34 201	393 907	405 148
IV. Bygderne amtsvis.						
1. Smaalenene.....	14 649	86 441	85 737	13 830	82 369	81 696
2. Akershus.....	16 051	97 182	95 789	15 063	88 844	87 397
3. Hedemarken.....	21 053	115 065	113 649	19 619	110 624	109 202
4. Kristians.....	19 453	105 327	104 828	18 341	101 690	101 211
5. Buskerud.....	14 125	77 534	76 883	13 465	74 164	73 509
6. Jarlsberg og Larvik.....	12 315	65 550	67 281	11 801	63 058	64 738
7. Bratsberg.....	12 221	69 550	69 628	11 831	67 502	67 593
8. Nedenes.....	11 265	64 017	66 877	11 200	63 482	66 345
9. Lister og Mandal.....	11 379	56 995	58 905	11 349	56 632	58 546
10. Stavanger.....	14 463	79 514	80 194	14 400	78 578	79 241
11. Søndre Bergenhus.....	21 860	127 678	128 213	20 844	121 512	121 664
12. Nordre Bergenhus.....	16 611	87 165	86 883	14 739	82 433	82 115
13. Romsdal.....	18 783	107 519	107 390	17 701	105 202	105 054
14. Søndre Trondhjem ²⁾	16 304	99 007	98 752	15 995	96 985	96 672
15. Nordre Trondhjem.....	13 440	76 946	76 601	13 232	76 093	75 771
16. Nordland.....	19 775	127 496	127 038	19 445	126 221	125 809
17. Tromsø.....	9 064	58 938	59 125	8 853	58 379	58 568
18. Finmarken.....	3 974	23 119	23 015	3 883	22 825	22 722
V. Byerne amtsvis.						
1. Smaalenene.....	3 203	34 423	34 623	2 590	29 186	29 488
2. Akershus.....	494	3 245	3 322	453	3 031	3 107
3. Kristiania.....	6 954	148 213	151 239	5 033	112 221	115 367
4. Hedemarken.....	421	5 321	5 480	316	4 083	4 225
5. Kristians.....	343	3 252	3 248	270	2 718	2 748
6. Buskerud.....	3 163	27 669	27 886	2 702	24 004	24 261
7. Jarlsberg og Larvik.....	3 705	32 195	33 676	3 212	27 829	29 217
8. Bratsberg.....	3 085	21 860	22 406	2 915	20 828	21 398
9. Nedenes.....	1 730	13 335	14 166	1 627	12 618	13 485
10. Lister og Mandal.....	2 520	19 218	19 833	2 208	16 992	17 641
11. Stavanger.....	3 829	34 709	36 814	3 632	33 038	35 189
12. Bergen.....	4 095	52 803	53 684	3 671	46 978	47 994
13. Nordre Bergenhus.....	70	674	669	61	613	610
14. Romsdal.....	1 713	20 144	20 416	1 525	18 583	18 897
15. Søndre Trondhjem ²⁾	2 238	24 743	25 065	1 834	21 319	21 775
16. Nordre Trondhjem.....	565	4 583	4 635	516	4 286	4 339
17. Nordland.....	516	4 951	4 812	474	4 667	4 572
18. Tromsø.....	626	6 071	6 000	536	5 459	5 395
19. Finmarken.....	720	6 222	6 155	626	5 454	5 440

²⁾ For de beboede Side- og Udhusbygningers Vedkommende falder den tilstedeværende og den

givelse af den tilstedeværende og den hjemmehørende
1 Januar 1891.

indication de la population de fait et de celle de domicile.

Disse beboede Side- og Udhusbygninger.		Huse med særskilt Bestemmelse.				Landsdele.
Antal.	Folke- mængde, tilstedevæ- rende eller hjemme- hørende. 1)	Antal		Folkemængde		
		beboede Hoved- bygninger.	beboede Side- og Udhus- bygninger.	tilstede- værende.	hjemme- hørende.	
7	8	9	10	11	12	
15 192	66 885	1 566	225	51 289	51 031	I. Riget.
10 436	26 511	700	58	21 939	22 424	II. Rigets Bygder.
4 756	40 374	866	167	29 350	28 607	III. Rigets Byer.
						IV. Bygderne amtsvis.
759	2 034	57	3	2 038	2 007	1. Smaalenene.
815	2 274	165	8	6 064	6 118	2. Akershus.
1 400	3 616	32	2	825	831	3. Hedemarken.
1 066	2 687	38	8	950	930	4. Kristians.
597	1 567	54	9	1 803	1 807	5. Buskerud.
465	1 140	46	3	1 352	1 403	6. Jarlsberg og Larvik.
338	826	45	7	1 222	1 209	7. Bratsberg.
46	143	19	-	392	389	8. Nedenes.
22	64	8	-	299	295	9. Lister og Mandal.
37	80	25	1	856	873	10. Stavanger.
872	1 948	139	5	4 218	4 601	11. Søndre Bergenhus.
1 867	4 709	4	1	23	59	12. Nordre Bergenhus.
1 067	2 172	13	2	145	164	13. Romsdal.
281	925	25	3	1 097	1 155	14. Søndre Trondhjem.
200	617	7	1	236	213	15. Nordre Trondhjem.
311	926	17	2	349	303	16. Nordland.
206	515	3	2	44	42	17. Tromsø.
87	268	3	1	26	25	18. Finmarken.
						V. Byerne amtsvis.
531	3 362	73	9	1 875	1 773	1. Smaalenene.
40	196	1	-	18	19	2. Akershus.
1 562	20 642	278	81	15 350	15 230	3. Kristiania.
78	542	20	7	696	713	4. Hedemarken.
55	341	16	2	193	159	5. Kristians.
409	2 453	48	4	1 212	1 172	6. Buskerud.
418	2 620	66	9	1 746	1 839	7. Jarlsberg og Larvik.
130	656	38	2	376	352	8. Bratsberg.
76	419	25	2	298	262	9. Nedenes.
273	1 381	30	9	845	811	10. Lister og Mandal.
146	795	46	5	876	830	11. Stavanger.
330	2 687	87	7	3 138	3 003	12. Bergen.
8	46	1	-	15	13	13. Nordre Bergenhus.
152	959	29	7	602	560	14. Romsdal.
339	2 065	51	14	1 359	1 225	15. Søndre Trondhjem.
29	135	17	3	162	161	16. Nordre Trondhjem.
26	129	13	3	155	111	17. Nordland.
80	463	10	-	149	142	18. Tromsø.
74	483	17	3	285	232	19. Finmarken.

hjemmehørende Folkemængde sammen. *) Se Side 30, Note.

Tabel 1 (Forts.). Antal og Art af de beboede Huse med
Folkemængde

Landsdele.	Beboede Huse i Almindelighed.			Almindelige Vaaningshuse.		
	Antal.	Folkemængde		Antal.	Folkemængde	
		tilstede-værende.	hjemme-hørende.		tilstede-værende.	hjemme-hørende.
	1	2	3	4	5	6
VI. Bygderne fogderivis.						
<i>Smaalenenes Amt.</i>						
1. Rakkestad	4 626	24 695	24 146	4 376	23 968	23 418
2. Idde og Marker	4 386	26 594	26 321	4 141	25 229	24 965
3. Moss	5 637	35 152	35 270	5 313	33 172	33 313
<i>Akershus Amt.</i>						
4. Aker og Follo	5 714	38 194	38 111	5 155	32 124	31 969
5. Nedre Romerike	4 900	28 072	27 456	4 714	26 850	26 251
6. Øvre Romerike	5 437	30 916	30 222	5 194	29 870	29 177
<i>Hedemarkens Amt.</i>						
7. Hedemarken	7 606	38 625	38 090	6 937	36 597	36 055
8. Vinger og Odalen	3 770	21 719	21 315	3 617	21 200	20 797
9. Soler	3 690	20 374	20 098	3 531	20 028	19 752
10. Søndre Østerdalen	3 437	19 670	19 567	3 137	18 682	18 580
11. Nordre Østerdalen	2 550	14 677	14 579	2 397	14 117	14 018
<i>Kristians Amt.</i>						
12. Nordre Gudbrandsdalen	3 950	20 674	20 568	3 661	19 988	19 888
13. Søndre Gudbrandsdalen	4 125	20 780	20 706	3 734	19 749	19 677
14. Toten	4 141	22 525	22 460	3 951	21 785	21 707
15. Hadeland og Land	4 234	24 186	24 002	4 052	23 246	23 058
16. Valdres	3 003	17 162	17 092	2 943	16 922	16 881
<i>Buskerud Amt.</i>						
17. Ringerike	2 469	14 175	13 963	2 321	13 044	12 841
18. Hallingdal	2 479	12 980	12 956	2 405	12 803	12 786
19. Buskerud	7 008	38 828	38 441	6 659	37 031	36 624
20. Numedal og Sandsvær	2 169	11 551	11 523	2 080	11 286	11 258
<i>Jarlsberg og Larvik Amt.</i>						
21. Jarlsberg	8 352	43 853	45 170	7 954	42 281	43 569
22. Larvik	3 963	21 697	22 111	3 847	20 777	21 169
<i>Bratsberg Amt.</i>						
23. Bamle	4 321	25 707	25 875	4 220	25 030	25 208
24. Nedre Telemarken	3 730	20 821	20 810	3 595	19 905	19 906
25. Øvre Telemarken	4 170	23 022	22 943	4 016	22 567	22 479
<i>Nedenes Amt.</i>						
26. Nedenes	9 924	55 614	58 494	9 865	55 136	58 013
27. Sætersdalen	1 341	8 403	8 383	1 335	8 346	8 332

Angivelse af den tilstedeværende og den hjemmehørende
1 Januar 1891.

Disses beboede Side- og Udhusbygninger.		Huse med særskilt Bestemmelse.				Landsdele.
Antal.	Folkemængde, tilstedeværende eller hjemmehørende.	Antal		Folkemængde		
		beboede Hovedbygninger.	beboede Side- og Udhusbygninger.	tilstedeværende.	hjemmehørende.	
7	8	9	10	11	12	
						VI. Bygderne fogderivis.
						<i>Smaalenenes Amt.</i>
246	632	3	1	95	96	1. Rakkestad.
220	486	25	-	879	870	2. Idde og Marker.
293	916	29	2	1 064	1 041	3. Moss.
						<i>Akershus Amt.</i>
434	1 257	121	4	4 813	4 885	4. Aker og Follo.
158	452	26	2	770	753	5. Nedre Romerike.
223	565	18	2	481	480	6. Øvre Romerike.
						<i>Hedemarkens Amt.</i>
653	1 558	16	-	470	477	7. Hedemarken.
151	470	2	-	49	48	8. Vinger og Odalen.
159	346	-	-	-	-	9. Solør.
290	832	8	2	156	155	10. Søndre Østerdalen.
147	410	6	-	150	151	11. Nordre Østerdalen.
						<i>Kristians Amt.</i>
284	653	4	1	33	27	12. Nordre Gudbrandsdalen
385	976	4	2	55	53	13. Søndre Gudbrandsdalen
178	487	11	1	253	266	14. Toten.
167	416	15	-	524	528	15. Hadeland og Land.
52	155	4	4	85	56	16. Valdres.
						<i>Buskerud Amt.</i>
126	351	19	3	780	771	17. Ringerike.
72	152	2	-	25	18	18. Hallingdal.
311	827	32	6	970	990	19. Buskerud.
88	237	1	-	28	28	20. Numedal og Sandsvær.
						<i>Jarlsberg og Larvik Amt.</i>
367	857	28	3	715	744	21. Jarlsberg.
98	283	18	-	637	659	22. Larvik.
						<i>Bratsberg Amt.</i>
85	306	15	1	371	361	23. Bamle.
113	240	20	2	676	664	24. Nedre Telemarken.
140	280	10	4	175	184	25. Øvre Telemarken.
						<i>Nedenes Amt.</i>
42	121	17	-	357	360	26. Nedenes.
4	22	2	-	35	29	27. Sætersdalen.

Tabel I (Forts.). Antal og Art af de beboede Huse med
Folkemængde

Landsdele.	Beboede Huse i Almindelighed.			Almindelige Vaaningshuse.		
	Antal.	Folkemængde		Antal.	Folkemængde	
		tilstede-værende.	hjemme-hørende.		tilstede-værende.	hjemme-hørende.
	1	2	3	4	5	6
VI. Bygderne fogderivis.						
(Forts.)						
<i>Lister og Mandal Amt.</i>						
28. Mandal	5 733	29 342	30 007	5 709	28 991	29 660
29. Lister	5 646	27 653	28 898	5 640	27 641	28 886
<i>Stavanger Amt.</i>						
30. Jæderen og Dalene	5 668	33 884	34 114	5 642	33 351	33 579
31. Ryfylke	8 795	45 630	46 080	8 758	45 227	45 662
<i>Søndre Bergenhus Amt.</i>						
32. Søndhordland	6 499	34 345	34 741	6 382	34 071	34 468
33. Nordhordland	10 172	67 541	67 592	9 874	63 113	62 773
34. Hardanger og Voss	5 189	25 792	25 880	4 588	24 328	24 423
<i>Nordre Bergenhus Amt.</i>						
35. Sogn	7 072	37 188	37 057	6 551	35 846	35 717
36. Sønd- og Nordfjord	9 539	49 977	49 826	8 188	46 587	46 398
<i>Romsdals Amt.</i>						
37. Søndmør	8 138	43 219	43 156	7 298	41 504	41 433
38. Romsdal	4 746	26 846	26 887	4 690	26 666	26 692
39. Nordmør	5 899	37 454	37 347	5 713	37 032	36 929
<i>Søndre Trondhjems Amt.</i>						
40. Fosen	6 208	39 481	39 340	6 153	39 295	39 154
41. Orkedalen	2 803	15 651	15 573	2 783	15 538	15 459
42. Guldalen	3 290	18 804	18 735	3 249	18 683	18 614
43. Strinden og Selbu ¹⁾	4 003	25 071	25 104	3 810	23 469	23 445
<i>Nordre Trondhjems Amt.</i>						
44. Stjør- og Værdalen	5 326	29 979	29 777	5 221	29 575	29 368
45. Inderøen	4 230	22 870	22 725	4 172	22 642	22 497
46. Namdalen	3 884	24 097	24 099	3 839	23 876	23 906
<i>Nordlands Amt.</i>						
47. Søndre Helgeland	4 658	29 967	29 939	4 569	29 590	29 585
48. Nordre Helgeland	3 407	21 940	21 888	3 373	21 817	21 765
49. Salten	6 098	38 276	38 157	6 002	37 978	37 857
50. Lofoten og Vesteraalen	5 612	37 313	37 054	5 501	36 836	36 602
<i>Tromsø Amt.</i>						
51. Senjen og Tromsø	9 064	58 938	59 125	8 853	58 379	58 568
<i>Finnmarkens Amt.</i>						
52. Alten	1 081	6 337	6 307	1 067	6 298	6 269
53. Hammerfest	1 186	6 793	6 643	1 127	6 575	6 425
54. Tanen	996	5 684	5 694	982	5 653	5 663
55. Varanger	523	3 212	3 257	519	3 206	3 251
56. Vardø	188	1 093	1 114	188	1 093	1 114

¹⁾ Se Side 30, Note.

Tabel 1 (Forts.). Antal og Art af de beboede Huse med
Folkemængde

Landsdele.	Beboede Huse i Almindelighed.			Almindelige Vaaningshuse.		
	Antal.	Folkemængde		Antal.	Folkemængde	
		tilstede-værende.	hjemme-hørende.		tilstede-værende.	hjemme-hørende.
	1	2	3	4	5	6
VII. Bygderne herredsvis.						
<i>Smaalønes Amt.</i>						
Rakkestad Fogderi.						
1. Trøgstad	789	4 127	4 027	747	4 035	3 935
2. Askim	431	2 428	2 374	411	2 291	2 236
3. Spydeberg	490	2 622	2 528	445	2 511	2 417
4. Skiptvet	466	2 438	2 396	445	2 389	2 347
5. Rakkestad	1 087	5 579	5 485	1 008	5 352	5 258
6. Eidsberg	971	5 369	5 242	931	5 261	5 134
7. Rødenes	392	2 132	2 094	389	2 129	2 091
Idde og Marker Fogderi.						
8. Aremark	739	3 918	3 850	681	3 785	3 717
9. Id	649	4 304	4 283	632	4 158	4 135
10. Berg	698	4 408	4 363	643	4 188	4 139
11. Skjeberg	715	4 389	4 280	664	3 887	3 783
12. Hvaler	577	3 180	3 165	565	3 140	3 125
13. Borge	763	5 179	5 187	723	4 874	4 892
14. Varteig	245	1 216	1 193	233	1 197	1 174
Moss Fogderi.						
15. Tune	1 089	6 888	6 835	1 068	6 416	6 381
16. Glenninge	1 300	10 104	10 321	1 244	9 680	9 892
17. Onsø	1 005	6 033	6 178	970	5 851	5 997
18. Raade	540	2 884	2 810	518	2 828	2 755
19. Rygge	562	3 163	3 162	516	2 880	2 881
20. Moss	168	1 168	1 170	135	899	907
21. Vaaler	498	2 574	2 518	442	2 427	2 371
22. Hobøl	475	2 338	2 276	420	2 191	2 129
<i>Akershus Amt.</i>						
Aker og Follo Fogderi.						
23. Vestby (Landdistriktet)	542	2 740	2 714	508	2 655	2 629
24. Kraakstad	571	2 956	2 937	520	2 849	2 830
25. Aas	492	2 743	2 670	465	2 635	2 544
26. Frogn	368	2 081	2 079	335	1 968	1 946
27. Nesodden	322	1 784	1 773	296	1 730	1 719
28. Aker	1 746	15 295	15 293	1 544	11 323	11 348
a. Østre Aker Prgld.	911	7 389	7 454	835	6 137	6 143
b. Vestre Aker Prgld.	835	7 906	7 839	709	5 186	5 205
29. Bærum	978	6 566	6 652	843	5 239	5 282
30. Asker	695	4 029	3 993	644	3 725	3 671

Angivelse af den tilstedeværende og den hjemmehørende
1 Januar 1891.

Disses beboede Side- og Udhusbygninger.		Huse med særskilt Bestemmelse.				Landsdele.
Antal.	Folke- mængde, tilstedevæ- rende eller hjemme- hørende.	Antal		Folkemængde		
		beboede Hoved- bygninger.	beboede Side- og Udhus- bygninger.	tilstede- værende.	hjemme- hørende.	
7	8	9	10	11	12	
						VII. Bygderne herredsvis.
						<i>Smaalønenes Amt.</i>
						Rakkestad Fogderi.
42	92	-	-	-	-	1. Trøgstad.
18	65	2	-	72	73	2. Askim.
45	111	-	-	-	-	3. Spydeberg.
21	49	-	-	-	-	4. Skiptvet.
77	204	1	1	23	23	5. Rakkestad.
40	108	-	-	-	-	6. Eidsberg.
3	3	-	-	-	-	7. Rødenes.
						Iddø og Marker Fogderi.
58	133	-	-	-	-	8. Aremark.
13	31	4	-	115	117	9. Id.
53	118	2	-	102	106	10. Berg.
39	78	12	-	424	419	11. Skjeberg.
12	40	-	-	-	-	12. Hvaler.
33	67	7	-	238	228	13. Borge.
12	19	-	-	-	-	14. Varteig.
						Moss Fogderi.
13	28	7	1	444	426	15. Tune.
49	221	6	1	203	208	16. Glemminge.
33	104	2	-	78	77	17. Onså.
21	45	1	-	11	10	18. Raade.
38	104	8	-	179	177	19. Rygge.
29	127	4	-	142	136	20. Moss.
55	140	1	-	7	7	21. Vaaler.
55	147	-	-	-	-	22. Hobøl.
						<i>Akershus Amt.</i>
						Aker og Follo Fogderi.
34	85	-	-	-	-	23. Vestby (Landdistriktet).
51	107	-	-	-	-	24. Kraakstad.
25	52	2	-	56	74	25. Aas.
31	71	2	-	42	62	26. Frogne.
26	54	-	-	-	-	27. Nesodden.
115	389	85	2	3 583	3 556	28. Aker.
43	152	33	-	1 100	1 159	a. Østre Aker Prgld.
72	237	52	2	2 483	2 397	b. Vestre Aker Prgld.
105	351	28	2	976	1 019	29. Bærum.
47	148	4	-	156	174	30. Asker.

Tabel 1 (Forts.). Antal og Art af de beboede Huse med
Folkemængde

Landsdele.	Beboede Huse i Almindelighed.			Almindelige Vaaningshuse.		
	Antal.	Folkemængde		Antal.	Folkemængde	
		tilstede-værende.	hjemme-hørende.		tilstede-værende.	hjemme-hørende.
	1	2	3	4	5	6
VII. Bygderne herredsvis. (Forts.)						
Nedre Romerike Fogderi.						
31. Urskog	726	3 998	3 919	716	3 965	3 886
32. Høland	1 080	5 789	5 685	1 057	5 732	5 628
33. Enebak	617	3 325	3 255	580	3 179	3 109
34. Fet	649	3 822	3 665	620	3 614	3 459
35. Sørum	484	2 540	2 463	452	2 451	2 374
36. Skedsmo	895	6 132	6 031	857	5 520	5 434
37. Nittedalen	449	2 466	2 438	432	2 389	2 361
Øvre Romerike Fogderi.						
38. Gjerdrum	338	1 760	1 729	319	1 717	1 686
39. Ullensaker	1 058	5 574	5 400	1 022	5 438	5 265
40. Nes	1 446	8 092	7 824	1 356	7 828	7 558
41. Eidsvold	1 331	8 303	8 152	1 262	7 851	7 698
42. Nannestad	734	4 046	3 966	716	3 993	3 913
43. Hurdalen	338	2 051	2 060	332	1 969	1 982
44. Fering	192	1 090	1 091	187	1 074	1 075
<i>Hedemarkens Amt.</i>						
Hedemarken Fogderi.						
45. Ringsaker	2 016	10 307	10 202	1 846	9 888	9 797
46. Nes	677	3 655	3 572	616	3 413	3 329
47. Furnes	780	3 749	3 692	716	3 604	3 547
48. Vang	985	4 901	4 844	884	4 523	4 466
49. Løiten	988	4 705	4 650	910	4 364	4 273
50. Romedal	903	4 630	4 565	844	4 486	4 424
51. Stange	1 257	6 678	6 565	1 121	6 319	6 219
Vinger og Odalen Fogderi.						
52. Søndre Odalen	1 136	6 851	6 650	1 090	6 723	6 523
53. Nordre Odalen	706	4 137	4 045	667	4 053	3 961
54. Vinger	879	4 938	4 883	838	4 697	4 642
55. Eidskogen	1 049	5 793	5 737	1 022	5 727	5 671
Solør Fogderi.						
56. Brandval	600	3 707	3 630	566	3 621	3 544
57. Grue	1 070	5 891	5 790	1 034	5 815	5 714
58. Hof	539	2 915	2 880	523	2 881	2 846
59. Aasnes	803	4 272	4 247	765	4 189	4 164
60. Vaaler	678	3 589	3 551	643	3 522	3 484

Angivelse af den tilstedeværende og den hjemmehørende
1 Januar 1891.

Disse beboede Side- og Udhusbygninger.		Huse med særskilt Bestemmelse.				Landsdele.
Antal.	Folkemængde, tilstedeværende eller hjemmehørende.	Antal		Folkemængde		
		beboede Hovedbygninger.	beboede Side- og Udhusbygninger.	tilstedeværende	hjemmehørende.	
7	8	9	10	11	12	
						VII. Bygderne herredsvis. (Forts.)
						Nedre Romerike Fogderi.
10	33	-	-	-	-	31. Urskog.
23	57	-	-	-	-	32. Høland.
34	86	2	1	60	60	33. Enebak.
24	75	4	1	133	131	34. Fet.
32	89	-	-	-	-	35. Sorum.
19	64	19	-	548	533	36. Skedsmo.
16	48	1	-	29	29	37. Nittedalen.
						Øvre Romerike Fogderi.
19	43	-	-	-	-	38. Gjerdrum.
32	82	2	2	54	53	39. Ullensaker.
87	194	3	-	70	72	40. Nes.
59	166	10	-	286	288	41. Eidsvold.
18	53	-	-	-	-	42. Nannestad.
3	11	3	-	71	67	43. Hurdalen.
5	16	-	-	-	-	44. Fering.
						Hedemarkens Amt.
						Hedemarkens Fogderi.
168	399	2	-	20	6	45. Ringsaker.
60	150	1	-	92	93	46. Nes.
64	145	-	-	-	-	47. Furnes.
96	286	5	-	92	92	48. Vang.
73	138	5	-	203	239	49. Leiten.
58	121	1	-	23	20	50. Romedal.
134	319	2	-	40	27	51. Stange.
						Vinger og Odalen Fogderi.
45	110	1	-	18	17	52. Søndre Odalen.
39	84	-	-	-	-	53. Nordre Odalen.
40	210	1	-	31	31	54. Vinger.
27	66	-	-	-	-	55. Eidskogen.
						Solør Fogderi.
34	86	-	-	-	-	56. Brandval.
36	76	-	-	-	-	57. Grue.
16	34	-	-	-	-	58. Hof.
38	83	-	-	-	-	59. Aasnes.
35	67	-	-	-	-	60. Vaaler.

Tabel 1 (Forts.). Antal og Art af de beboede Huse med
Folkemængde

Landsdele.	Beboede Huse i Almindelighed.			Almindelige Vaaningshuse.		
	Antal.	Folkemængde		Antal.	Folkemængde	
		tilstede-værende.	hjemme-hørende.		tilstede-værende.	hjemme-hørende.
	1	2	3	4	5	6
VII. Bygderne herredsvis. (Forts.)						
Søndre Østerdalen Fogderi.						
61. Elverum	1 451	7 857	7 828	1 335	7 570	7 541
62. Tryssil	785	4 931	4 947	742	4 797	4 813
63. Aamot	621	3 384	3 326	550	3 152	3 094
64. Stor-Elvedalen	507	3 065	3 038	437	2 730	2 704
65. Sollien	73	433	428	73	433	428
Nordre Østerdalen Fogderi.						
66. Ytre Rendalen	265	1 669	1 661	235	1 551	1 543
67. Øvre Rendalen	324	1 870	1 868	298	1 759	1 755
68. Lille Elvedalen	575	3 186	3 164	522	3 042	3 020
69. Tonsset	550	3 062	3 043	535	3 026	3 007
70. Tolgen	603	3 650	3 613	579	3 514	3 478
a. Tolgen Prgld.	563	3 370	3 338	540	3 257	3 225
b. En Del af Røros Prgld.	40	280	275	39	257	253
71. Kvikne	233	1 240	1 230	228	1 225	1 215
Kristians Amt.						
Nordre Gudbrandsdalen Fogderi.						
72. Dovre	413	2 109	2 104	390	2 058	2 053
73. Lesje	520	2 700	2 681	512	2 681	2 662
74. Skiaaker	457	2 483	2 477	441	2 460	2 454
75. Lom	536	2 865	2 853	469	2 705	2 699
76. Vaage	1 132	6 162	6 134	1 052	5 982	5 954
77. Nordre Fron	892	4 355	4 319	797	4 102	4 066
Søndre Gudbrandsdalen Fogderi.						
78. Søndre Fron	631	3 042	3 022	568	2 895	2 875
79. Ringebu	898	4 262	4 276	771	3 971	3 985
80. Øier	657	3 125	3 111	618	3 034	3 020
81. Østre Gausdal	468	2 833	2 847	416	2 666	2 676
82. Vestre Gausdal	459	2 391	2 362	424	2 301	2 272
83. Faaberg	1 012	5 127	5 088	937	4 882	4 849
Toten Fogderi.						
84. Biri	896	4 586	4 599	833	4 423	4 436
85. Vardal	602	3 539	3 584	594	3 457	3 490
86. Østre Toten	1 425	7 448	7 380	1 339	7 195	7 134
87. Vestre Toten	1 218	6 952	6 897	1 185	6 710	6 647

Angivelse af den tilstedeværende og den hjemmehørende
1 Januar 1891.

Disses beboede Side- og Udhushygninger.		Huse med særskilt Bestemmelse.				Landsdele.
Antal.	Folke- mængde, tilstedevæ- rende eller hjemme- hørende.	Antal		Folkemængde		
		beboede Hoved- bygninger.	beboede Side- og Udhus- bygninger.	tilstede- værende.	hjemme- hørende.	
7	8	9	10	11	12	
						VII. Bygderne herredsvis. (Forts.)
						Søndre Østerdalen Fogderi.
111	254	3	2	33	33	61. Elverum.
43	134	-	-	-	-	62. Tryssil.
71	232	-	-	-	-	63. Aamot.
65	212	5	-	123	122	64. Stor-Elvedalen.
-	-	-	-	-	-	65. Sollien.
						Nordre Østerdalen Fogderi.
29	97	1	-	21	21	66. Ytre Rendalen.
24	65	2	-	46	48	67. Øvre Rendalen.
53	144	-	-	-	-	68. Lille-Elvedalen.
15	36	-	-	-	-	69. Tønset.
21	53	3	-	83	82	70. Tolgen.
21	53	2	-	60	60	a. Tolgen Prgld.
-	-	1	-	23	22	b. En Del af Røros Prgld.
5	15	-	-	-	-	71. Kvikne.
						<i>Kristians Amt.</i>
						Nordre Gudbrandsdalen Fogderi.
23	51	-	-	-	-	72. Dovre.
8	19	-	-	-	-	73. Lesje.
16	23	-	-	-	-	74. Skiaaker.
63	135	3	1	25	19	75. Lom.
79	172	1	-	8	8	76. Vaage.
95	253	-	-	-	-	77. Nordre Fron.
						Søndre Gudbrandsdalen Fogderi.
63	147	-	-	-	-	78. Søndre Fron.
126	278	1	-	13	13	79. Ringebu.
39	91	-	-	-	-	80. Øier.
50	150	2	-	17	21	81. Østre Gausdal.
35	90	-	-	-	-	82. Vestre Gausdal.
72	220	1	2	25	19	83. Faaberg.
						Toten Fogderi.
63	163	-	-	-	-	84. Biri.
4	11	3	1	71	83	85. Vardal.
83	243	3	-	10	3	86. Østre Toten.
28	70	5	-	172	180	87. Vestre Toten.

Tabel 1 (Forts.). Antal og Art af de beboede Huse med
Folkemængde

Landsdele.	Beboede Huse i Almindelighed.			Almindelige Vaaningshuse.		
	Antal.	Folkemængde		Antal.	Folkemængde	
		tilstede-værende.	hjemme-hørende.		tilstede-værende.	hjemme-hørende.
	1	2	3	4	5	6
VII. Bygderne herredsviis. (Forts.)						
Hadeland og Land Fogderi.						
88. Jevnaker.....	997	6 192	6 097	954	5 597	5 504
89. Gran.....	1 624	8 634	8 596	1 536	8 422	8 384
90. Søndre Land.....	810	4 846	4 803	785	4 787	4 738
91. Nordre Land.....	803	4 514	4 506	777	4 440	4 432
Valdres Fogderi.						
92. Søndre Aurdal.....	865	5 153	5 068	842	5 037	4 979
93. Nordre Aurdal.....	871	4 906	4 952	847	4 814	4 862
94. Vestre Slidre.....	469	2 652	2 651	463	2 638	2 637
95. Østre Slidre.....	435	2 285	2 259	430	2 274	2 248
96. Vang.....	363	2 166	2 162	361	2 159	2 155
Buskerud Amt.						
Ringerike Fogderi.						
97. Hole.....	740	3 683	3 616	699	3 565	3 497
98. Norderhov.....	1 309	7 906	7 769	1 232	7 048	6 923
99. Aadalen.....	420	2 586	2 578	390	2 431	2 421
Hallingdal Fogderi.						
100. Nes.....	699	3 708	3 676	681	3 660	3 635
101. Gol.....	742	3 895	3 883	730	3 877	3 865
102. Aal.....	689	3 470	3 475	647	3 363	3 368
103. Hol.....	349	1 907	1 922	347	1 903	1 918
Buskerud Fogderi.						
104. Sigdal.....	1 088	6 118	6 073	1 045	6 002	5 957
105. Modum.....	1 446	7 918	7 825	1 387	7 594	7 502
106. Øvre Eker.....	1 481	7 491	7 393	1 405	7 252	7 153
a. Eker Prgld.....	1 202	6 184	6 091	1 154	6 009	5 915
b. Fiskum Prgld.....	279	1 307	1 302	251	1 243	1 238
107. Nedre Eker.....	644	3 510	3 470	614	3 324	3 280
108. Lier.....	1 299	7 710	7 562	1 211	7 048	6 896
a. Lier Prgld.....	1 212	7 119	6 969	1 130	6 467	6 313
b. Bragernes Landd.....	87	591	593	81	581	583
109. Røken.....	571	3 447	3 462	538	3 232	3 235
110. Hurum (Landdistriktet)	479	2 634	2 656	459	2 579	2 601
Numedal og Sandsvær Fogderi.						
111. Sandsvær.....	864	4 671	4 645	813	4 518	4 492
a. Sandsvær Prgld.....	825	4 458	4 433	774	4 305	4 280
b. Kongsberg Landd.....	39	213	212	39	213	212
112. Flesberg.....	465	2 381	2 364	455	2 349	2 332
113. Rollag.....	299	1 543	1 545	278	1 476	1 478
114. Nore.....	541	2 956	2 969	534	2 943	2 956

Angivelse af den tilstedeværende og den hjemmehørende
1 Januar 1891.

Disse beboede Side- og Udhusbygninger.		Huse med særskilt Bestemmelse.				Landsdele.
Antal.	Folkemængde, tilstedeværende eller hjemmehørende.	Antal		Folkemængde		
		beboede Hovedbygninger.	beboede Side- og Udhusbygninger.	tilstedeværende.	hjemmehørende.	
7.	8	9	10	11	12	
						VII. Bygderne herredsvis. (Forts.)
						Hadeland og Land Fogderi.
29	78	14	-	517	515	88. Jevnaker.
88	212	-	-	-	-	89. Gran.
24	52	1	-	7	13	90. Søndre Land.
26	74	-	-	-	-	91. Nordre Land.
						Valdres Fogderi.
19	60	1	3	56	29	92. Søndre Aurdal.
20	63	3	1	29	27	93. Nordre Aurdal.
6	14	-	-	-	-	94. Vestre Slidre.
5	11	-	-	-	-	95. Østre Slidre.
2	7	-	-	-	-	96. Vang.
						<i>Buskerud Amt.</i>
						Ringerike Fogderi.
38	96	2	1	22	23	97. Hole.
60	195	15	2	663	651	98. Norderhov.
28	60	2	-	95	97	99. Aadalen.
						Hallingdal Fogderi.
16	23	2	-	25	18	100. Nes.
12	18	-	-	-	-	101. Gøl.
42	107	-	-	-	-	102. Aal.
2	4	-	-	-	-	103. Hol.
						Buskerud Fogderi.
43	116	-	-	-	-	104. Sigdal.
50	101	7	2	223	222	105. Modum.
73	192	2	1	47	48	106. Øvre Eker.
45	128	2	1	47	48	a. Eker Prgld.
28	64	-	-	-	-	b. Fiskum Prgld.
26	97	3	1	89	93	107. Nedre Eker.
69	182	17	2	480	484	108. Lier.
63	172	17	2	480	484	a. Lier Prgld.
6	10	-	-	-	-	b. Bragernes Landd.
30	84	3	-	131	143	109. Røken.
20	55	-	-	-	-	110. Hurum (Landdistriktet).
						Numedal og Sandsvær Fogderi.
50	125	1	-	28	28	111. Sandsvær.
50	125	1	-	28	28	a. Sandsvær Prgld.
						b. Kongsberg Landd.
10	32	-	-	-	-	112. Flesberg.
21	67	-	-	-	-	113. Rollag.
7	13	-	-	-	-	114. Nore.

Tabel 1 (Forts.). Antal og Art af de beboede Huse med
Folkemængde

Landsdele.	Beboede Huse i Almindelighed.			Almindelige Vaaningshuse.		
	Antal.	Folkemængde		Antal.	Folkemængde	
		tilstede-værende.	hjemme-hørende.		tilstede-værende.	hjemme-hørende.
	1	2	3	4	5	6
VII. Bygderne herredsvis. (Forts.)						
<i>Jarlsberg og Larvik Amt.</i>						
<i>Jarlsberg Fogderi.</i>						
115. Strømmen	243	1 518	1 617	226	1 366	1 445
116. Skoger	560	3 565	3 579	510	3 159	3 171
117. Sande	665	3 651	3 600	625	3 544	3 493
118. Hof	421	2 238	2 227	392	2 146	2 135
119. Botne	404	2 189	2 165	382	2 137	2 113
120. Vaale	514	2 682	2 659	484	2 622	2 599
121. Borre	597	2 883	2 931	564	2 792	2 838
122. Ramnes	619	3 158	3 169	598	3 120	3 131
123. Andebu	527	2 632	2 641	517	2 615	2 624
124. Stokke	983	5 049	5 301	944	4 944	5 196
125. Sem	1 070	5 627	5 849	1 029	5 362	5 579
126. Netterø	1 094	5 560	6 070	1 050	5 454	5 964
127. Tjøme	655	3 101	3 362	633	3 020	3 281
<i>Larvik Fogderi.</i>						
128. Sandehæred	1 211	5 943	6 344	1 173	5 800	6 198
129. Tjølling	624	3 574	3 620	610	3 548	3 594
130. Fredriksværn	150	1 053	1 103	139	807	838
131. Brunlanes	838	4 611	4 585	817	4 362	4 337
132. Hedrum	648	3 887	3 856	628	3 664	3 632
133. Lardal	492	2 629	2 603	480	2 596	2 570
<i>Bratsberg Amt.</i>						
<i>Bamle Fogderi.</i>						
134. Drangedal	636	4 051	4 051	627	4 013	4 013
135. Sannikedal	411	2 493	2 523	405	2 480	2 510
136. Skaatø	719	3 948	4 048	711	3 931	4 031
137. Bamle	868	5 375	5 406	848	5 146	5 170
138. Eidanger	636	3 451	3 498	616	3 404	3 451
139. Slemdal	141	851	820	141	851	820
140. Gjerpen	910	5 538	5 529	872	5 205	5 213
<i>Nedre Telemarken Fogderi.</i>						
141. Solum	969	5 529	5 534	955	5 315	5 348
142. Hollen	528	3 837	3 832	502	3 358	3 336
143. Lunde	453	2 540	2 577	445	2 488	2 525
144. Bø	518	2 646	2 638	511	2 627	2 619
145. Saude	638	3 114	3 091	634	3 106	3 083
146. Hitterdal	624	3 155	3 138	548	3 011	2 995

Angivelse af den tilstedeværende og den hjemmehørende
1 Januar 1891.

Disse beboede Side- og Udhusbygninger.		Huse med særskilt Bestemmelse.				Landsdele.
Antal.	Folkemængde, tilstedeværende eller hjemmehørende.	Antal		Folkemængde		
		beboede Hovedbygninger.	beboede Side- og Udhusbygninger.	tilstedeværende.	hjemmehørende.	
7	8	9	10	11	12	
						VII. Bygderne herredsvis. (Forts.)
						<i>Jarlsberg og Larvik Amt.</i>
						<i>Jarlsberg Fogderi.</i>
10	13	7	-	139	159	115. Strømmen.
39	87	10	1	319	321	116. Skoger.
39	32	1	-	25	25	117. Sande.
28	67	1	-	25	25	118. Hof.
22	52	-	-	-	-	119. Botne.
30	60	-	-	-	-	120. Vaale.
32	68	1	-	23	25	121. Borre.
21	38	-	-	-	-	122. Ramnes.
10	17	-	-	-	-	123. Andebu.
38	98	1	-	7	7	124. Stokke.
34	119	5	2	146	151	125. Sem.
44	106	-	-	-	-	126. Natterø.
20	50	2	-	31	31	127. Tjøme.
						<i>Larvik Fogderi.</i>
36	97	2	-	46	49	128. Sandehæred.
14	26	-	-	-	-	129. Tjølling.
2	3	9	-	243	262	130. Fredriksværn.
18	74	3	-	175	174	131. Brunlanes.
16	50	4	-	173	174	132. Hedrum.
12	33	-	-	-	-	133. Lardal.
						<i>Bratsberg Amt.</i>
						<i>Bamle Fogderi.</i>
9	38	-	-	-	-	134. Drangedal.
6	13	-	-	-	-	135. Sannikedal.
8	17	-	-	-	-	136. Skaate.
11	54	8	1	175	182	137. Bamle.
20	47	-	-	-	-	138. Eidanger.
-	-	-	-	-	-	139. Slemdal.
31	137	7	-	196	179	140. Gjerpen.
						<i>Nedre Telemarken Fogderi.</i>
8	25	6	-	189	161	141. Solum.
13	33	12	1	446	463	142. Hollen.
6	26	1	1	26	26	143. Lunde.
7	19	-	-	-	-	144. Bø.
4	8	-	-	-	-	145. Saude.
75	129	1	-	15	14	146. Hitterdal.

Tabel 1 (Forts.). Antal og Art af de beboede Huse med
Folkemængde

Landsdele.	Beboede Huse i Almindelighed.			Almindelige Vaaningshuse.		
	Antal.	Folkemængde		Antal.	Folkemængde	
		tilstede-værende.	hjemme-hørende.		tilstede-værende.	hjemme-hørende.
	1	2	3	4	5	6
VII. Bygderne herredsviis. (Forts.)						
Øvre Telemarken Fogderi.						
147. Tinn.....	460	2 516	2 515	458	2 513	2 512
148. Hovin.....	166	876	869	160	863	856
149. Gransherred.....	250	1 243	1 233	233	1 222	1 212
150. Hjørtedal.....	530	2 397	2 388	467	2 307	2 298
151. Seljord.....	596	3 147	3 120	585	3 112	3 080
152. Kviteseid.....	565	3 115	3 094	552	3 066	3 045
153. Nissedal.....	269	1 628	1 623	268	1 622	1 617
154. Fyresdal.....	344	1 902	1 885	338	1 887	1 870
155. Mo.....	337	2 181	2 197	320	2 020	2 032
156. Laardal.....	231	1 328	1 333	220	1 283	1 289
157. Vinje.....	275	1 751	1 747	268	1 734	1 729
158. Rauland.....	147	938	939	147	938	939
<i>Nedenes Amt.</i>						
Nedenes Fogderi.						
159. Vegaarsheien.....	273	1 840	1 840	273	1 840	1 840
160. Gjerstad.....	420	2 567	2 534	417	2 544	2 511
161. Søndeled.....	658	3 740	3 975	655	3 736	3 971
162. Dybvaag.....	967	5 196	5 413	963	5 173	5 389
163. Holt.....	817	4 473	4 564	813	4 414	4 506
164. Aamli.....	393	2 558	2 564	383	2 520	2 526
165. Mykland.....	93	680	663	92	677	660
166. Herefoss.....	99	661	651	98	660	650
167. Froland.....	378	2 295	2 290	378	2 295	2 290
168. Østre Moland.....	443	2 263	2 346	442	2 256	2 339
169. Barbu.....	956	6 558	7 093	949	6 420	6 963
170. Tromø.....	440	2 210	2 430	437	2 173	2 388
171. Hise.....	527	2 771	3 105	517	2 700	3 030
172. Øiestad.....	845	4 337	4 675	842	4 279	4 615
173. Fjære.....	854	4 546	4 971	846	4 532	4 957
174. Landvig.....	424	2 286	2 401	424	2 286	2 401
175. Bide.....	156	760	774	156	760	774
176. Vestre Moland.....	465	2 276	2 494	464	2 274	2 492
177. Høvaag.....	391	1 838	1 967	391	1 838	1 967
178. Birkenes.....	325	1 759	1 744	325	1 759	1 744
Sætersdalen Fogderi.						
179. Vegusdal.....	144	910	935	144	910	935
180. Iveland.....	157	1 085	1 072	156	1 059	1 049
181. Hornnes.....	175	1 173	1 159	174	1 169	1 155
182. Evje.....	129	882	870	127	871	862
183. Bygland.....	357	2 070	2 061	356	2 063	2 054
184. Valle.....	379	2 283	2 286	378	2 274	2 277

Angivelse af den tilstedeværende og den hjemmehørende
1 Januar 1891.

Disse beboede Side- og Udhushygninger.		Huse med særskilt Bestemmelse.				Landsdele.
Antal.	Folkemængde, tilstedeværende eller hjemmehørende.	Antal		Folkemængde		
		beboede Hovedbygninger.	beboede Side- og Udhushygninger.	tilstedeværende.	hjemmehørende.	
7	8	9	10	11	12	
						VII. Bygderne herredsvis. (Forts.)
						Øvre Telemarken Fogderi.
2	3	-	-	-	-	147. Tinn.
6	13	-	-	-	-	148. Hovin.
17	21	-	-	-	-	149. Gransherred.
62	83	1	-	7	7	150. Hjartdal.
8	11	1	2	24	29	151. Seljord.
13	49	-	-	-	-	152. Kviteseid.
1	6	-	-	-	-	153. Nissedal.
6	15	-	-	-	-	154. Fyresdal.
12	45	5	-	116	120	155. Mo.
7	23	2	2	22	21	156. Laardal.
6	11	1	-	6	7	157. Vinje.
-	-	-	-	-	-	158. Rauland.
						Nedenes Amt.
						Nedenes Fogderi.
-	-	-	-	-	-	159. Vegaarsheien.
2	5	1	-	18	18	160. Gjerstad.
3	4	-	-	-	-	161. Søndeled.
2	3	2	-	20	21	162. Dybvaag.
2	4	2	-	55	54	163. Holt.
10	38	-	-	-	-	164. Aamli.
1	3	-	-	-	-	165. Mykland.
1	1	-	-	-	-	166. Herefoss.
-	-	-	-	-	-	167. Froland.
1	7	-	-	-	-	168. Østre Moland.
1	2	6	-	136	128	169. Barbu.
1	1	2	-	36	41	170. Tromø.
8	34	2	-	37	41	171. Hisø.
1	3	2	-	55	57	172. Øiestad.
8	14	-	-	-	-	173. Fjære.
-	-	-	-	-	-	174. Landvig.
-	-	-	-	-	-	175. Eide.
1	2	-	-	-	-	176. Vestre Moland.
-	-	-	-	-	-	177. Høvaåg.
-	-	-	-	-	-	178. Birkenes.
						Såtersdalen Fogderi.
-	-	-	-	-	-	179. Vegusdal.
-	-	1	-	26	23	180. Iveland.
1	4	-	-	-	-	181. Hornnes.
1	2	1	-	9	6	182. Evje.
1	7	-	-	-	-	183. Bygland.
1	9	-	-	-	-	184. Valle.

Tabel 1 (Forts.). Antal og Art af de beboede Huse med
Folkemængde

Landsdele.	Beboede Huse i Almindelighed.			Almindelige Vaaningshuse.		
	Antal.	Folkemængde		Antal.	Folkemængde	
		tilstede-værende.	hjemme-hørende.		tilstede-værende.	hjemme-hørende.
	1	2	3	4	5	6
VII. Bygderne herredsvis.						
(Forts.)						
<i>Lister og Mandal Amt.</i>						
Mandal Fogderi.						
185. Tveid	320	1 669	1 718	319	1 630	1 678
186. Oddernes	754	4 126	4 209	742	4 041	4 122
187. Vennessla	217	1 499	1 492	212	1 292	1 292
188. Øvrebo og Hægeland..	309	1 742	1 731	307	1 737	1 726
189. Søgne	734	3 596	3 781	733	3 589	3 774
190. Halsaa og Hartmark..	626	3 137	3 294	625	3 136	3 293
191. Holme	305	1 433	1 418	305	1 433	1 418
192. Øislebø og Laudal	365	1 843	1 827	365	1 843	1 827
193. Finsland	160	789	794	160	789	794
194. Bjelland og Grindum ..	343	1 892	1 871	342	1 891	1 870
195. Aaseral	219	1 352	1 347	219	1 352	1 347
196. Nordre Undal	393	1 836	1 833	392	1 830	1 827
197. Søndre Undal	988	4 428	4 692	988	4 428	4 692
Lister Fogderi.						
198. Vanse	1 268	5 693	6 179	1 267	5 692	6 178
199. Herred	494	2 234	2 429	494	2 234	2 429
200. Lyngdal	1 052	4 717	5 051	1 052	4 717	5 051
201. Hægebostad	411	2 133	2 125	410	2 131	2 123
202. Fjotland	177	1 094	1 063	177	1 094	1 063
203. Kvinesdal	781	3 912	4 027	779	3 910	4 025
204. Nes og Hitterø	722	3 638	3 779	722	3 638	3 779
205. Bakke	452	2 446	2 453	452	2 446	2 453
206. Siredalen	289	1 786	1 792	287	1 779	1 785
<i>Stavanger Amt.</i>						
Jæderen og Dalene Fogderi.						
207. Sogndal	476	2 682	2 747	476	2 682	2 747
208. Lund	274	1 545	1 529	274	1 545	1 529
209. Heskestad	165	904	889	165	904	889
210. Bjerkreim	315	2 033	1 997	315	2 033	1 997
211. Helleland	200	1 149	1 150	198	1 147	1 148
212. Egersund	460	2 612	2 692	458	2 609	2 689
213. Ogne	191	1 128	1 133	189	1 124	1 129
214. Haa	587	3 424	3 409	585	3 422	3 407
215. Klep	411	2 507	2 481	411	2 507	2 481
216. Time	427	2 701	2 701	427	2 701	2 701
217. Gjesdal	172	1 503	1 510	167	1 258	1 264
218. Heiland	640	3 808	3 858	636	3 733	3 779
219. Haaland	571	3 301	3 338	568	3 241	3 280
220. Hetland	779	4 587	4 680	773	4 445	4 539

Angivelse af den tilstedeværende og den hjemmehørende
1 Januar 1891.

Disses beboede Side- og Udhusbygninger.		Huse med særskilt Bestemmelse.				Landsdele.
Antal.	Folkemængde, tilstedeværende eller hjemmehørende.	Antal		Folkemængde		
		beboede Hovedbygninger.	beboede Side- og Udhusbygninger.	tilstedeværende.	hjemmehørende.	
7	8	9	10	11	12	
						VII. Bygderne herredsvis. (Forts.)
						<i>Lister og Mandal Amt.</i>
						Mandal Fogderi.
-	-	1	-	39	40	185. Tveid.
9	30	3	-	55	57	186. Oddernes.
1	2	4	-	205	198	187. Vennesla.
2	5	-	-	-	-	188. Øvrebo og Hægeland.
1	7	-	-	-	-	189. Søgne.
1	1	-	-	-	-	190. Halsaa og Hartmark.
-	-	-	-	-	-	191. Holme.
-	-	-	-	-	-	192. Øislebø og Laudal.
-	-	-	-	-	-	193. Finsland.
1	1	-	-	-	-	194. Bjelland og Grindum.
-	-	-	-	-	-	195. Aaseral.
1	6	-	-	-	-	196. Nordre Undal.
-	-	-	-	-	-	197. Søndre Undal.
						Lister Fogderi.
1	1	-	-	-	-	198. Vanse.
-	-	-	-	-	-	199. Herred.
-	-	-	-	-	-	200. Lyngdal.
1	2	-	-	-	-	201. Hægebostad.
-	-	-	-	-	-	202. Fjotland.
2	2	-	-	-	-	203. Kvinesdal.
-	-	-	-	-	-	204. Nes og Hitterø.
-	-	-	-	-	-	205. Bakke.
2	7	-	-	-	-	206. Siredalen.
						Stavanger Amt.
						Jæderen og Dalene Fogderi.
-	-	-	-	-	-	207. Sogndal.
-	-	-	-	-	-	208. Lund.
-	-	-	-	-	-	209. Heskestad.
-	-	-	-	-	-	210. Bjerkreim.
2	2	-	-	-	-	211. Helleland.
2	3	-	-	-	-	212. Egersund.
2	4	-	-	-	-	213. Ogne.
2	2	-	-	-	-	214. Haa.
-	-	-	-	-	-	215. Klep.
-	-	-	-	-	-	216. Time.
-	-	5	-	245	246	217. Gjesdal.
1	4	3	-	71	75	218. Høiland.
1	2	2	-	58	56	219. Haaland.
3	5	3	-	137	136	220. Hetland.

Tabel 1 (Forts.). Antal og Art af de beboede Huse med
Folkemængde

Landsdele.	Beboede Huse i Almindelighed.			Almindelige Vaaningshuse.		
	Antal.	Folkemængde		Antal.	Folkemængde	
		tilstede-værende.	hjemme-hørende.		tilstede-værende.	hjemme-hørende.
	1	2	3	4	5	6
VII. Bygderne herredsvis. (Forts.)						
Ryfylke Fogderi.						
221. Høle	186	1 101	1 081	186	1 101	1 081
222. Fossan	325	2 059	2 042	325	2 059	2 042
223. Strand	421	2 226	2 256	421	2 226	2 256
224. Finnø	297	1 506	1 524	296	1 505	1 523
225. Rennese	191	1 111	1 086	189	1 104	1 079
226. Mosterø	210	1 208	1 203	210	1 208	1 203
227. Skudenes	874	4 590	4 694	874	4 590	4 694
a. Skudenes Prgld.s Landd.	501	2 665	2 732	501	2 665	2 732
b. Aakre Sogn af Kopervik Prgld.	373	1 925	1 962	373	1 925	1 962
228. Avalsnes	905	5 327	5 422	896	5 042	5 135
a. Kopervik Sogns Landd.	172	835	868	172	835	868
b. Avalsnes Prgld.	733	4 492	4 554	724	4 207	4 267
229. Torvestad	351	1 872	1 887	351	1 872	1 887
230. Skaare	349	1 929	2 042	345	1 888	2 000
231. Tysvær	398	1 849	1 872	398	1 849	1 872
232. Bogn	181	848	872	181	848	872
233. Skjold	439	2 118	2 150	438	2 116	2 148
234. Vass	220	1 167	1 167	215	1 149	1 149
235. Vikedal	567	2 571	2 600	566	2 567	2 596
236. Nerstrand	308	1 458	1 482	304	1 433	1 445
237. Sjernero	182	845	841	181	842	838
238. Fister	150	812	823	150	812	823
239. Aardal	189	927	929	189	927	929
240. Hjelmeland	431	2 218	2 191	431	2 218	2 191
241. Jelse	491	2 236	2 261	490	2 235	2 260
242. Sand	298	1 494	1 494	297	1 493	1 493
243. Saude	408	1 897	1 912	406	1 893	1 908
244. Suldal	424	2 261	2 249	419	2 250	2 238
Søndre Bergenhus Amt.						
Søndhordland Fogderi.						
245. Strandebarm og Va- raldse	459	2 467	2 474	425	2 397	2 404
246. Kvinnherred	907	4 747	4 760	858	4 647	4 660
247. Skaanevik	612	3 189	3 186	607	3 177	3 174
248. Etne	502	2 312	2 324	501	2 309	2 321
249. Fjelberg	721	3 659	3 623	714	3 631	3 595
250. Sveen	611	3 054	3 129	611	3 054	3 129
251. Valestrand	203	1 042	1 076	203	1 042	1 076
252. Finnaas	813	4 835	4 884	810	4 829	4 878
253. Stord	382	2 207	2 251	373	2 169	2 214
254. Fitje	460	2 382	2 380	459	2 381	2 379
255. Tysnes	829	4 451	4 654	821	4 435	4 638

Angivelse af den tilstedeværende og den hjemmehørende
1 Januar 1891.

Disses beboede Side- og Udhusbygninger.		Huse med særskilt Bestemmelse.				Landsdele.
Antal.	Folke- mængde, tilstedevæ- rende eller hjemme- hørende.	Antal		Folkemængde		
		beboede Hoved- bygninger.	beboede Side- og Udhus- bygninger.	tilstede- værende.	hjemme- hørende.	
7	8	9	10	11	12	
						VII. Bygderne herredsviis. (Forts.)
						Ryfylke Fogderi.
-	-	-	-	-	-	221. Høle.
-	-	-	-	-	-	222. Fossan.
-	-	-	-	-	-	223. Strand.
1	1	-	-	-	-	224. Finnø.
2	7	-	-	-	-	225. Rennesø.
-	-	-	-	-	-	226. Mosterø.
-	-	-	-	-	-	227. Skudenes.
-	-	-	-	-	-	a. Skudenes Prgld.s Landd.
-	-	-	-	-	-	b. Aakre Sogn af Kopervik
-	-	-	-	-	-	Prgld.
-	-	9	-	285	287	228. Avaldsnes.
-	-	-	-	-	-	a. Kopervik Sogns Landd.
-	-	9	-	285	287	b. Avaldsnes Prgld.
-	-	-	-	-	-	229. Torvestad.
2	3	2	-	38	39	230. Skaare.
-	-	-	-	-	-	231. Tysvær.
-	-	-	-	-	-	232. Bokn.
1	2	-	-	-	-	233. Skjold.
5	18	-	-	-	-	234. Vass.
1	4	-	-	-	-	235. Vikedal.
2	3	1	1	22	34	236. Nerstrand.
1	3	-	-	-	-	237. Stjernero.
-	-	-	-	-	-	238. Fister.
-	-	-	-	-	-	239. Aardal.
-	-	-	-	-	-	240. Hjelmeland.
1	1	-	-	-	-	241. Jelse.
1	1	-	-	-	-	242. Sand.
2	4	-	-	-	-	243. Saude.
5	11	-	-	-	-	244. Suldal.
						<i>Søndre Bergenhus Amt.</i>
						Søndhordhand Fogderi.
						245. Strandebarm og Va- raldsø.
34	70	-	-	-	-	246. Kvinnherred.
49	100	-	-	-	-	247. Skaanevik.
5	12	-	-	-	-	248. Etne.
1	3	-	-	-	-	249. Fjelberg.
6	24	1	-	4	4	250. Sveen.
-	-	-	-	-	-	251. Valestrand.
-	-	-	-	-	-	252. Finnaas.
3	6	-	-	-	-	253. Stord.
7	15	2	-	23	22	254. Fitje.
1	1	-	-	-	-	255. Tysnes.
8	16	-	-	-	-	

Tabel 1 (Forts.). Antal og Art af de beboede Huse med
Folkemængde

Landsdele.	Beboede Huse i Almindelighed.			Almindelige Vaaningshuse.		
	Antal.	Folkemængde		Antal.	Folkemængde	
		tilstede-værende.	hjemme-hørende.		tilstede-værende.	hjemme-hørende.
VII. Bygderne herredsvis. (Forts.)	1	2	3	4	5	6
Nordhordland Fogderi.						
256. Fuse.....	642	3 464	3 475	600	3 373	3 384
257. Os.....	762	4 529	4 536	726	4 351	4 339
258. Fane.....	718	5 004	5 025	692	4 717	4 696
259. Austevold.....	428	2 328	2 332	401	2 258	2 262
260. Sund.....	359	2 203	2 221	346	2 174	2 192
261. Fjeld.....	526	3 208	3 185	519	3 189	3 166
262. Askøen.....	883	6 474	6 565	846	5 693	5 762
263. Aarstad.....	301	3 898	4 019	252	2 385	2 472
264. Haus.....	738	5 195	5 054	719	4 486	4 287
265. Bruvik.....	402	3 340	3 472	377	2 706	2 635
266. Hosanger.....	552	3 580	3 484	546	3 566	3 470
267. Hammer.....	642	4 089	4 084	639	4 004	3 986
268. Alversund.....	495	3 212	3 162	493	3 205	3 155
269. Herlø.....	513	3 160	3 164	511	3 155	3 159
270. Manger.....	847	5 084	5 104	845	5 082	5 102
271. Lindaas.....	1 030	6 422	6 374	1 028	6 418	6 370
272. Mastjorden.....	334	2 351	2 336	334	2 351	2 336
Hardanger og Voss Fogderi.						
273. Røldal.....	180	945	956	176	942	952
274. Ullensvang.....	1 044	5 375	5 446	983	5 193	5 261
275. Ulvik.....	818	3 761	3 759	772	3 663	3 661
a. Ulvik.....	312	1 410	1 410	297	1 374	1 374
b. Graven.....	290	1 336	1 331	263	1 279	1 274
c. Eidfjord.....	216	1 015	1 018	212	1 010	1 013
276. Vikør.....	587	3 175	3 205	559	3 114	3 144
277. Jondal.....	411	2 017	2 020	366	1 935	1 938
278. Ævanger.....	369	2 097	2 101	326	1 987	1 991
279. Voss.....	1 380	6 410	6 392	1 070	5 633	5 624
280. Vossestranden.....	400	2 012	2 001	336	1 861	1 852
<i>Nordre Bergenhus Amt.</i> Sogn Fogderi.						
281. Jostedalen.....	180	907	903	123	759	755
282. Lyster.....	726	3 257	3 276	669	3 141	3 160
283. Hafslo.....	579	2 786	2 788	535	2 699	2 701
284. Aardal.....	233	1 341	1 369	230	1 337	1 365
285. Lærdal.....	425	2 328	2 297	423	2 324	2 293
286. Borgund.....	148	833	831	148	833	831
287. Sogndal.....	645	3 567	3 507	627	3 525	3 465
288. Aurland.....	419	2 166	2 169	415	2 156	2 159
289. Leikanger.....	477	2 490	2 513	438	2 410	2 433
290. Balestrand.....	464	2 272	2 282	400	2 092	2 102
291. Vik.....	820	3 623	3 612	671	3 221	3 212
292. Kirkebø.....	315	1 718	1 730	264	1 566	1 578
293. Lavik og Brekke.....	355	2 231	2 195	331	2 148	2 112
294. Gulen.....	494	3 232	3 202	491	3 227	3 197
295. Sulen.....	350	1 929	1 916	346	1 916	1 903
296. Hyllestad.....	442	2 508	2 467	440	2 492	2 451

Angivelse af den tilstedeværende og den hjemmehørende
1 Januar 1891.

Disses beboede Side- og Udhushygninger.		Huse med særskilt Bestemmelse.				Landsdele.
Antal.	Folkemængde, tilstedeværende eller hjemmehørende.	Antal		Folkemængde		
		beboede Hovedbygninger.	beboede Side- og Udhushygninger.	tilstedeværende.	hjemmehørende.	
7	8	9	10	11	12	
						VII. Bygderne herredsvis.
						(Forts.)
						Nordhordland Fogderi.
						256. Fuse.
41	88	1	-	3	3	257. Os.
31	65	5	-	113	132	258. Fane.
17	28	7	2	259	301	259. Austevold.
27	70	-	-	-	-	260. Sund.
13	29	-	-	-	-	261. Fjeld.
7	19	-	-	-	-	262. Askøen.
14	26	23	-	755	777	263. Aarstad.
5	8	43	1	1 505	1 539	264. Haus.
-	-	19	-	709	767	265. Bruvik.
4	17	20	1	617	820	266. Hosanger.
6	14	-	-	-	-	267. Hammer.
1	3	2	-	82	95	268. Alversund.
2	7	-	-	-	-	269. Herlø.
2	5	-	-	-	-	270. Manger.
2	2	-	-	-	-	271. Lindaas.
2	4	-	-	-	-	272. Masfjorden.
-	-	-	-	-	-	Hardanger og Voss
						Fogderi.
3	3	1	-	-	1	273. Røldal.
53	101	7	1	81	84	274. Ullensvang.
46	98	-	-	-	-	275. Ulvik.
15	36	-	-	-	-	a. Ulvik.
27	57	-	-	-	-	b. Graven.
4	5	-	-	-	-	c. Eidfjord.
27	51	1	-	10	10	276. Vikør.
45	82	-	-	-	-	277. Jondal.
43	110	-	-	-	-	278. Ævanger.
304	725	6	-	52	43	279. Voss.
63	146	1	-	5	3	280. Vossestranden.
						<i>Nordre Bergenhus Amt.</i>
						Sogn Fogderi.
57	148	-	-	-	-	281. Jostedalen.
57	116	-	-	-	-	282. Lyster.
44	87	-	-	-	-	283. Hafslo.
3	4	-	-	-	-	284. Aardal.
2	4	-	-	-	-	285. Lærdal.
-	-	-	-	-	-	286. Borgund.
18	42	-	-	-	-	287. Sogndal.
4	10	-	-	-	-	288. Aurland.
39	80	-	-	-	-	289. Leikanger.
64	180	-	-	-	-	290. Balestrand.
148	389	1	-	13	11	291. Vik.
51	152	-	-	-	-	292. Kirkebo.
24	83	-	-	-	-	293. Lavik og Brekke.
3	5	-	-	-	-	294. Gulen.
4	13	-	-	-	-	295. Sulen.
2	16	-	-	-	-	296. Hyllestad.

Tabel 1 (Forts.). Antal og Art af de beboede Huse med
Folkemængde

Landsdele.	Beboede Huse i Almindelighed.			Almindelige Vaaaingshuse.		
	Antal.	Folkemængde		Antal.	Folkemængde	
		tilstede- værende.	hjemme- hørende.		tilstede- værende.	hjemme- hørende.
	1	2	3	4	5	6
VII. Bygderne herredsvis. (Forts.)						
Sønd- og Nordfjord Fogderi.						
297. Askvold	473	2 688	2 649	434	2 583	2 544
298. Ytre Holmedal	673	3 846	3 811	631	3 742	3 707
299. Indre Holmedal	664	3 768	3 690	562	3 470	3 392
300. Jølster	796	2 827	2 824	430	1 725	1 722
301. Førde	1 011	5 435	5 446	915	5 198	5 198
302. Vevring	237	1 187	1 195	222	1 154	1 162
303. Kinn	813	4 676	4 677	797	4 644	4 645
304. Bremanger	353	2 154	2 143	350	2 142	2 131
305. Selje	866	4 845	4 825	858	4 828	4 808
306. Daviken	588	3 176	3 170	534	3 078	3 072
307. Eid	625	3 105	3 121	532	2 941	2 957
308. Hornindalen	338	1 648	1 650	285	1 518	1 493
309. Gloppen	511	3 042	3 010	461	2 926	2 894
310. Breim	376	1 975	1 976	283	1 741	1 742
311. Indviken	662	2 991	2 975	485	2 587	2 571
312. Stryn	553	2 614	2 664	409	2 310	2 360
<i>Romsdals Amt.</i>						
Søndmør Fogderi.						
313. Vannelven	592	2 810	2 792	533	2 693	2 675
314. Sande	506	2 649	2 636	497	2 631	2 618
315. Herø	598	3 140	3 124	577	3 102	3 086
316. Ulstein	618	3 308	3 330	593	3 258	3 280
317. Volden	707	3 871	3 939	646	3 753	3 821
318. Ørsten	479	2 247	2 223	392	2 070	2 046
319. Hjerundfjord	381	2 002	1 978	287	1 779	1 755
320. Sunnelven	314	1 806	1 792	264	1 686	1 670
321. Norddalen	516	2 396	2 410	417	2 216	2 230
322. Stranden	566	2 290	2 309	403	1 970	1 989
323. Søkkelven	509	2 346	2 283	388	2 116	2 053
324. Ørskog	364	1 774	1 819	329	1 709	1 754
325. Skodje	521	3 046	3 004	516	3 040	2 998
326. Borgund	1 027	6 245	6 245	1 021	6 204	6 198
327. Roald	122	884	875	122	884	875
328. Haram	318	2 405	2 397	313	2 393	2 385

Angivelse af den tilstedeværende og den hjemmehørende
1 Januar 1891.

Disse beboede Side- og Udhusbygninger		Huse med særskilt Bestemmelse.				Landsdele.
Antal.	Folkemængde, tilstedeværende eller hjemmehørende.	Antal		Folkemængde		
		beboede Hovedbygninger.	beboede Side- og Udhusbygninger.	tilstedeværende.	hjemmehørende.	
7	8	9	10	11	12	
						VII. Bygderne herredsviis. (Forts.)
						Sønd- og Nordfjord Fogderi.
39	105	-	-	-	-	297. Askvold.
42	104	-	-	-	-	298. Ytre Holmedal.
101	297	1	-	1	1	299. Indre Holmedal.
366	1 102	-	-	-	-	300. Jølster.
94	231	1	1	6	17	301. Førde.
15	33	-	-	-	-	302. Vevring.
16	32	-	-	-	-	303. Kinn.
3	12	-	-	-	-	304. Bremanger.
8	17	-	-	-	-	305. Selje.
54	98	-	-	-	-	306. Daviken.
93	164	-	-	-	-	307. Eid.
52	127	1	-	3	30	308. Hornindalen.
50	116	-	-	-	-	309. Gloppen.
93	234	-	-	-	-	310. Breim.
177	404	-	-	-	-	311. Indviken.
144	304	-	-	-	-	312. Stryn.
						Romsdals Amt.
						Søndmør Fogderi.
59	117	-	-	-	-	313. Vannelven.
9	18	-	-	-	-	314. Sande.
21	38	-	-	-	-	315. Herø.
25	50	-	-	-	-	316. Ulstein.
61	118	-	-	-	-	317. Volden.
87	177	-	-	-	-	318. Ørsten.
94	223	-	-	-	-	319. Hjørundfjord.
47	103	3	-	17	19	320. Sunnelven.
99	180	-	-	-	-	321. Norddalen.
163	320	-	-	-	-	322. Stranden.
121	230	-	-	-	-	323. Søkkelven.
34	60	1	-	5	5	324. Ørskog.
5	6	-	-	-	-	325. Skodje.
5	22	1	-	19	25	326. Borgund.
-	-	-	-	-	-	327. Roald.
5	12	-	-	-	-	328. Haram.

Tabel 1 (Forts.). Antal og Art af de beboede Huse med
Folkemængde

Landsdele.	Beboede Huse i Almindelighed.			Almindelige Vaaningshuse.		
	Antal.	Folkemængde		Antal.	Folkemængde	
		tilstede- værende.	hjemme- hørende.		tilstede- værende.	hjemme- hørende.
	1	2	3	4	5	6
VII. Bygderne herredsvis. (Forts.)						
Romsdal Fogderi.						
329. Vestnes	718	3 760	3 756	705	3 724	3 713
330. Vold	166	990	987	166	990	987
331. Eid	118	613	602	118	613	602
332. Grytten	559	3 016	3 029	546	2 956	2 961
333. Væ	431	2 554	2 552	429	2 552	2 550
334. Eresfjord og Vistdalen	358	2 014	2 014	358	2 014	2 014
335. Nesset	291	1 700	1 711	291	1 700	1 711
336. Bolsø	686	3 701	3 711	673	3 664	3 674
337. Frænen	470	2 753	2 754	463	2 742	2 743
338. Akero	384	2 402	2 421	384	2 402	2 421
339. Sandø	135	871	875	135	871	875
340. Bud	430	2 472	2 475	422	2 438	2 441
Nordmør Fogderi.						
341. Kvernes	1 139	7 438	7 402	1 120	7 336	7 301
342 a. Frei	203	1 344	1 326	203	1 344	1 326
b. Grip Sogn	47	193	198	46	190	198
343. Øre	384	2 408	2 389	382	2 406	2 387
344. Strømsneset	189	1 288	1 286	188	1 286	1 284
345. Tingvold	427	2 815	2 802	409	2 785	2 772
346. Øksendalen	203	1 112	1 116	182	1 073	1 077
347. Sundalen	391	1 913	1 909	302	1 755	1 751
348. Stangvik	446	3 092	3 072	432	3 070	3 050
349. Surendalen	489	2 952	2 959	481	2 937	2 944
350. Rindalen	411	2 656	2 620	409	2 652	2 616
351. Aure	642	4 166	4 187	636	4 128	4 149
352. Halse	207	1 393	1 377	205	1 391	1 375
353. Tusteren	228	1 548	1 571	227	1 546	1 569
354. Edø	493	3 136	3 133	491	3 133	3 130
Søndre Trondhjems Amt.						
Fosen Fogderi.						
355. Bjørner	748	4 826	4 766	746	4 817	4 757
356. Aafjorden	578	3 939	3 948	575	3 930	3 939
357. Bjugn	766	4 739	4 707	759	4 715	4 683
358. Frøien	725	4 671	4 696	721	4 658	4 683
359. Hitteren	393	2 525	2 514	389	2 510	2 499
360. Fillan	367	2 473	2 459	359	2 445	2 431
361. Hevne	837	5 153	5 165	827	5 120	5 132
362. Ørlandet	844	5 056	5 061	830	5 012	5 017
363. Rissen	643	4 212	4 149	643	4 212	4 149
364. Stadsbygden	307	1 887	1 875	304	1 876	1 864

Angivelse af den tilstedeværende og den hjemmehørende
1 Januar 1891.

Disses beboede Side- og Udhusbygninger.		Huse med særskilt Bestemmelse.				Landsdele.
Antal.	Folkemængde, tilstedeværende eller hjemmehørende.	Antal		Folkemængde		
		beboede Hovedbygninger.	beboede Side- og Udhusbygninger.	tilstedeværende.	hjemmehørende.	
7	8	9	10	11	12	
						VII. Bygderne herredsvi. (Forts.)
						Romsdal Fogderi.
10	13	1	2	23	30	329. Vestnes.
-	-	-	-	-	-	330. Vold.
-	-	-	-	-	-	331. Eid.
9	31	4	-	29	37	332. Grytten.
2	2	-	-	-	-	333. Vee.
-	-	-	-	-	-	334. Eresfjord og Vistdalen.
-	-	-	-	-	-	335. Nesset.
13	37	-	-	-	-	336. Bolso.
7	11	-	-	-	-	337. Frænen.
-	-	-	-	-	-	338. Akerø.
-	-	-	-	-	-	339. Sandø.
7	11	1	-	23	23	340. Bud.
						Nordmer Fogderi.
18	76	1	-	26	25	341. Kvernes.
-	-	-	-	-	-	342 a. Frei.
-	-	1	-	3	-	b. Grip Sogn.
2	2	-	-	-	-	343. Øre.
1	2	-	-	-	-	344. Strømsneset.
18	30	-	-	-	-	345. Tingvold.
21	39	-	-	-	-	346. Øksendalen.
89	158	-	-	-	-	347. Sundalen.
14	22	-	-	-	-	348. Stangvik.
8	15	-	-	-	-	349. Surendalen.
2	4	-	-	-	-	350. Rindalen.
6	38	-	-	-	-	351. Aure.
2	2	-	-	-	-	352. Halse.
1	2	-	-	-	-	353. Tusteren.
2	3	-	-	-	-	354. Edø.
						<i>Søndre Trondhjems Amt.</i>
						Fosen Fogderi.
2	9	-	-	-	-	355. Bjørner.
3	9	-	-	-	-	356. Aafjorden.
7	24	-	-	-	-	357. Bjugn.
4	13	-	-	-	-	358. Frøien.
4	15	-	-	-	-	359. Hitteren.
8	28	-	-	-	-	360. Fillan.
10	33	-	-	-	-	361. Hevne.
14	44	-	-	-	-	362. Ørlandet.
-	-	-	-	-	-	363. Rissen.
3	11	-	-	-	-	364. Stadsbygden.

Tabel 1 (Forts.). Antal og Art af de beboede Huse med
Folkemængde

Landsdele.	Beboede Huse i Almindelighed.			Almindelige Vaaningshuse.		
	Antal.	Folkemængde		Antal.	Folkemængde	
		tilstede-værende.	hjemme-hørende.		tilstede-værende.	hjemme-hørende.
	1	2	3	4	5	6
VII. Bygderne herredsvis. (Forts.)						
Orkedalen Fogderi.						
365. Orkedalen	1 097	6 115	6 073	1 087	6 039	5 996
366. Meldalen	551	3 109	3 076	550	3 105	3 072
367. Rennebu	454	2 414	2 427	450	2 399	2 412
368. Opdal	701	4 013	3 997	696	3 995	3 979
Guldalen Fogderi.						
369. Reros	752	4 075	4 058	742	4 038	4 021
370. Aalen	271	1 756	1 743	267	1 743	1 730
371. Holtaalen	138	904	948	132	890	934
372. Singsaas	223	1 569	1 553	222	1 568	1 552
373. Budalen	87	595	585	86	593	583
374. Steren	303	1 856	1 840	300	1 842	1 826
375. Soknedalen	339	1 931	1 923	339	1 931	1 923
376. Horg	402	2 193	2 171	402	2 193	2 171
377. Helandet	195	1 074	1 072	195	1 074	1 072
378. Flaa	117	591	614	116	590	613
379. Melhus	463	2 260	2 228	448	2 221	2 189
Strinden og Selbu Fogderi.						
380. Børseskognen	255	1 365	1 343	255	1 365	1 343
381. Børsen	411	2 170	2 165	410	2 167	2 162
382. Buviken	149	697	694	149	697	694
383. Byneset	381	1 906	1 890	379	1 901	1 885
384. Leinstranden	213	1 132	1 128	213	1 132	1 128
385. Strinden ¹⁾	1 002	8 370	8 441	904	7 133	7 178
386. Malvik	376	2 499	2 503	353	2 329	2 335
387. Klæbu	260	1 511	1 541	243	1 413	1 410
388. Selbu	956	5 421	5 399	904	5 332	5 310
Nordre Trondhjems Amt.						
Stjør- og Værdalen Fogderi.						
389. Meraker	262	1 767	1 745	237	1 678	1 656
390. Hegre	474	2 560	2 534	456	2 516	2 490
391. Nedre Stjørdalen	1 223	6 372	6 319	1 200	6 309	6 256
392. Leksviken	463	2 962	2 967	463	2 962	2 967
393. Frosten	491	3 067	3 038	490	3 064	3 035
394. Aasen	318	1 806	1 774	306	1 700	1 665
395. Skogn	617	3 316	3 297	607	3 256	3 255
396. Levanger	366	1 965	1 983	364	1 953	1 951
397. Værdalen	1 112	6 164	6 120	1 098	6 137	6 093

¹⁾ Nedenanførte Tal vedkommer den Del af Strinden, som ifølge Lov 27 Juni 1892 fra 1 Januar

354 | 4 049 | 4 097 | 324 | 3 665 | 3 700

Angivelse af den tilstedeværende og den hjemmehørende
1 Januar 1891.

Disse beboede Side- og Udhusbygninger.		Huse med særskilt Bestemmelse.				Landsdele.
Antal.	Folke- mængde, tilstedevæ- rende eller hjemme- hørende.	Antal		Folkemængde		
		beboede Hoved- bygninger.	beboede Side- og Udhus- bygninger.	tilstede- værende.	hjemme- hørende.	
7	8	9	10	11	12	
						VII. Bygderne herredsvis. (Forts.)
						Orkedalen Fogderi.
8	30	2	-	46	47	365. Orkedalen.
1	4	-	-	-	-	366. Meldalen.
4	15	-	-	-	-	367. Rennebu.
5	18	-	-	-	-	368. Opdal.
						Guldalen Fogderi.
9	12	1	-	25	25	369. Røros.
4	13	-	-	-	-	370. Aalen.
6	14	-	-	-	-	371. Holtaalen.
1	1	-	-	-	-	372. Singsaas.
1	2	-	-	-	-	373. Budalen.
3	14	-	-	-	-	374. Støren.
-	-	-	-	-	-	375. Soknedalen.
-	-	-	-	-	-	376. Horg.
-	-	-	-	-	-	377. Hølandet.
-	-	1	-	1	1	378. Flaa.
15	39	-	-	-	-	379. Melhus.
						Strinden og Selbu Fogderi.
-	-	-	-	-	-	380. Børseskognen.
1	3	-	-	-	-	381. Børsen.
-	-	-	-	-	-	382. Buviken.
2	5	-	-	-	-	383. Byneset.
-	-	-	-	-	-	384. Leinstranden.
83	383	12	3	854	880	385. Strinden.
16	38	7	-	132	130	386. Malvik.
15	59	2	-	39	72	387. Klæbu.
52	89	-	-	-	-	388. Selbu.
						Nordre Trondhjems Amt.
						Stjør- og Værdalen Fogderi.
25	89	-	-	-	-	389. Meraker.
18	44	-	-	-	-	390. Hegre.
23	63	-	-	-	-	391. Nedre Stjørdalen.
-	-	-	-	-	-	392. Leksviken.
1	3	-	-	-	-	393. Frosten.
10	33	2	-	73	76	394. Aasen.
8	15	1	1	45	27	395. Skogn.
1	1	1	-	11	31	396. Levanger.
14	27	-	-	-	-	397. Værdalen.
1893 er henlagt til Trondhjem Kjøbstad:						
22	126	7	1	258	271	

Tabel I (Forts.). Antal og Art af de beboede Huse med
Folkemængde

Landsdele.	Beboede Huse i Almindelighed.			Almindelige Vaaningshuse.		
	Antal.	Folkemængde		Antal.	Folkemængde	
		tilstede-værende.	hjemme-hørende.		tilstede-værende.	hjemme-hørende.
VII. Bygderne herredsvis. (Forts.)	1	2	3	4	5	6
Inderøen Fogderi.						
398. Ytterøen	205	1 219	1 198	194	1 181	1 160
399. Mosviken og Verran ..	404	2 561	2 558	399	2 527	2 524
400. Inderøen	926	4 934	4 875	917	4 902	4 843
401. Sparbuen	508	2 633	2 594	504	2 626	2 587
402. Skei	238	1 268	1 277	237	1 263	1 272
403. Egge	180	915	918	177	907	910
404. Beitstaden	799	4 466	4 469	796	4 457	4 460
405. Stod	447	2 306	2 282	443	2 299	2 275
406. Snaasen	523	2 568	2 554	505	2 480	2 466
Namdalen Fogderi.						
407. Lierne	232	1 490	1 473	215	1 438	1 421
408. Grong	582	3 543	3 523	578	3 535	3 515
409. Overhallen	395	2 428	2 409	395	2 428	2 409
410. Klingen	201	1 100	1 099	200	1 096	1 095
411. Vemundvik	160	959	931	157	920	917
412. Fosnes	459	2 879	2 918	451	2 847	2 886
413. Platanger	294	1 802	1 821	291	1 786	1 805
414. Nærø	317	1 980	2 000	315	1 971	1 991
415. Vikten	453	3 033	3 054	450	3 022	3 043
416. Leka	328	2 012	2 033	325	2 006	2 027
417. Kolvereid	295	1 839	1 819	294	1 795	1 778
418. Foldereid	168	1 032	1 019	168	1 032	1 019
Nordlands Amt.						
Søndre Helgeland Fogderi.						
419. Bindalen	394	2 467	2 461	386	2 434	2 428
420. Brønnø	873	5 709	5 723	863	5 681	5 694
421. Vega	405	2 378	2 373	385	2 308	2 303
422. Velfjorden	216	1 363	1 365	212	1 358	1 360
423. Tjøtta	543	3 538	3 536	526	3 452	3 450
424. Vefsen	783	5 158	5 162	774	5 096	5 099
425. Hatfjeldalen	129	1 062	1 080	127	1 056	1 074
426. Alstahaug	707	4 373	4 323	694	4 300	4 275
427. Herø	608	3 919	3 916	602	3 905	3 902
Nordre Helgeland Fogderi.						
428. Dønnes	244	1 486	1 530	242	1 483	1 527
429. Nesne	571	3 421	3 395	566	3 409	3 383
430. Hemnes	783	4 733	4 675	770	4 678	4 620
431. Mo	601	4 012	4 005	594	3 989	3 982
432. Lurø	319	2 143	2 148	319	2 143	2 148
433. Trønen	76	437	442	76	437	442
434. Rødø	356	2 604	2 592	353	2 590	2 578
435. Mele	457	3 104	3 101	453	3 088	3 085

Angivelse af den tilstedeværende og den hjemmehørende
1 Januar 1891.

Disse beboede Side- og Udhusbygninger.		Huse med særskilt Bestemmelse.				Landsdele.
Antal.	Folkemængde, tilstedeværende eller hjemmehørende.	Antal		Folkemængde		
		beboede Hovedbygninger.	beboede Side- og Udhusbygninger.	tilstedeværende.	hjemmehørende.	
7	8	9	10	11	12	
						VII. Bygderne herredsvis. (Forts.)
						Inderøen Fogderi.
11	38	-	-	-	-	398. Ytterøen.
4	7	1	-	27	27	399. Mosviken og Verran.
9	32	-	-	-	-	400. Inderøen.
4	7	-	-	-	-	401. Sparbuen.
1	5	-	-	-	-	402. Skei.
3	8	-	-	-	-	403. Egge.
3	9	-	-	-	-	404. Beitstaden.
4	7	-	-	-	-	405. Stod.
18	88	-	-	-	-	406. Snaasen.
						Namdalen Fogderi.
17	52	-	-	-	-	407. Lierne.
4	8	-	-	-	-	408. Grong.
-	-	-	-	-	-	409. Overhallen.
1	4	-	-	-	-	410. Klingen.
2	3	1	-	36	11	411. Vemundvik.
8	32	-	-	-	-	412. Fosnes.
3	16	-	-	-	-	413. Flatanger.
2	9	-	-	-	-	414. Nærø.
3	11	-	-	-	-	415. Vikten.
3	6	-	-	-	-	416. Leka.
-	-	1	-	44	41	417. Kolvereid.
-	-	-	-	-	-	418. Foldereid.
						Nordlands Amt.
						Søndre Helgeland Fogderi.
8	33	-	-	-	-	419. Bindalen.
9	21	1	-	7	8	420. Brønnø.
20	70	-	-	-	-	421. Vega.
4	5	-	-	-	-	422. Velfjorden.
17	86	-	-	-	-	423. Tjøtta.
8	27	1	-	35	36	424. Vefsen.
2	6	-	-	-	-	425. Hatfjeldalen.
10	34	2	1	39	14	426. Alstahaug.
6	14	-	-	-	-	427. Herø.
						Nordre Helgeland Fogderi.
2	3	-	-	-	-	428. Dønnes.
5	12	-	-	-	-	429. Nesne.
12	32	1	-	23	23	430. Hemnes.
7	23	-	-	-	-	431. Mo.
-	-	-	-	-	-	432. Lurø.
-	-	-	-	-	-	433. Trænen.
3	14	-	-	-	-	434. Rødø.
3	10	1	-	6	6	435. Melø.

Tabel 1 (Forts.). Antal og Art af de beboede Huse med
Folkemængde

Landsdele.	Beboede Huse i Almindelighed.			Almindelige Vaaningshuse.		
	Antal.	Folkemængde		Antal.	Folkemængde	
		tilstede-værende.	hjemme-hørende.		tilstede-værende.	hjemme-hørende.
	1	2	3	4	5	6
VII. Bygderne herredsvis. (Forts.)						
Salten Fogderi.						
436. Gildeskaal.....	613	3 637	3 667	603	3 620	3 650
437. Beieren	278	1 678	1 680	268	1 648	1 650
438. Bodø	687	4 249	4 262	667	4 188	4 201
439. Skjerstad	685	4 426	4 449	678	4 375	4 396
440. Salt dalen	388	2 722	2 691	387	2 721	2 690
441. Sørfolden	352	2 315	2 316	338	2 270	2 271
442. Nordfolden-Kjerringø..	318	1 899	1 911	313	1 878	1 890
a. Nordfolden Sogn	176	1 092	1 111	174	1 088	1 107
b. Kjerringø Prgld.	142	807	800	139	790	783
443. Steigen	582	3 338	3 333	582	3 338	3 333
444. Hamnerø	468	2 946	2 946	465	2 942	2 942
445. Tystfjorden	302	1 933	1 987	302	1 983	1 987
446. Ankenes	409	2 702	2 512	394	2 653	2 463
447. Evenes	482	3 069	3 113	475	3 053	3 097
448. Lødingen	534	3 312	3 290	530	3 309	3 287
Lofoten og Vesteraalen Fogderi.						
449. Vaagan	729	5 006	4 928	717	4 832	4 752
450. Gimse	208	1 356	1 349	207	1 353	1 346
451. Borge	638	3 934	3 905	633	3 927	3 898
452. Buksnes	724	4 679	4 661	707	4 613	4 621
453. Flakstad	385	2 565	2 588	357	2 455	2 478
454. Være	162	939	945	150	910	917
455. Hadsel	973	6 495	6 507	962	6 472	6 484
456. Bø	533	3 513	3 507	528	3 500	3 494
457. Øksnes	378	2 968	2 809	369	2 942	2 783
458. Sortland	371	2 640	2 632	365	2 625	2 617
459. Dverberg	511	3 218	3 223	506	3 207	3 212
Tromsø Amt.						
Senjen og Tromsø Fogderi.						
460. Kvæfjord	482	2 939	2 952	480	2 937	2 950
461. Trondenes	1 122	7 115	7 202	1 108	7 073	7 160
a. Trondenes Prgld.	1 085	6 901	6 985	1 071	6 859	6 943
b. En Del af Ofoten Prgld.	37	214	217	37	214	217
462. Bjarkø	291	1 706	1 714	286	1 682	1 690
463. Ibbestad	970	6 022	6 117	961	5 997	6 092
464. Salangen	304	2 011	2 022	299	2 000	2 011
465. Dyrø	243	1 531	1 532	231	1 506	1 507
466. Sørreisen	243	1 728	1 709	239	1 720	1 701

Angivelse af den tilstedeværende og den hjemmehørende
1 Januar 1891.

Disse beboede Side- og Udhusbygninger.		Huse med særskilt Bestemmelse.				Landsdele.
Antal.	Folke- mængde, tilstedeværende eller hjemmehørende.	Antal		Folkemængde		
		beboede Hoved- bygninger.	beboede Side- og Udhus- bygninger.	tilstede- værende.	hjemme- hørende.	
7	8	9	10	11	12	
						VII. Bygderne herredsvis. (Forts.)
						Salten Fogderi.
						436. Gildeskaal.
						437. Beieren.
						438. Bodø.
10	17	-	-	-	-	439. Skjerstad.
10	30	-	-	-	-	440. Saltdalen.
20	61	-	-	-	-	441. Sørfolden.
5	14	2	-	37	39	442. Nordfolden-Kjerringø.
1	1	-	-	-	-	a. Nordfolden Sogn.
14	45	-	-	-	-	b. Kjerringø Prgld.
5	21	-	-	-	-	443. Steigen.
2	4	-	-	-	-	444. Hammerø.
3	17	-	-	-	-	445. Tysfjorden. ●
-	-	-	-	-	-	446. Ankenes.
3	4	-	-	-	-	447. Evenes.
-	-	-	-	-	-	448. Lødingen.
15	49	-	-	-	-	Lofoten og Vesteraalen Fogderi.
7	16	-	-	-	-	449. Vaagan.
4	3	-	-	-	-	450. Gimsø.
		6	-	165	167	451. Borge.
6	9	-	-	-	-	452. Buksnes.
1	3	-	-	-	-	453. Flakstad.
5	7	-	-	-	-	454. Værø.
14	30	2	1	36	10	455. Hadsel.
28	110	-	-	-	-	456. Bø.
11	28	1	-	1	-	457. Øksnes.
11	23	-	-	-	-	458. Sortland.
5	13	-	-	-	-	459. Dverberg.
9	26	-	-	-	-	
6	15	-	-	-	-	
5	11	-	-	-	-	
						Tromsø Amt.
						Senjen og Tromsø Fogderi.
2	2	-	-	-	-	460. Kvæffjord.
14	42	-	-	-	-	461. Trondenes.
14	42	-	-	-	-	a. Trondenes Prgld.
-	-	-	-	-	-	b. En Del af Ofoten Prgld.
5	24	-	-	-	-	462. Bjarkø.
9	25	-	-	-	-	463. Ibbestad.
5	11	-	-	-	-	464. Salangen.
12	25	-	-	-	-	465. Dyrø.
4	8	-	-	-	-	466. Sørreisen.

Tabel 1 (Forts.). Antal og Art af de beboede Huse med
Folkemængde

Landsdele.	Beboede Huse i Almindelighed.			Almindelige Vaaningshuse.		
	Antal.	Folkemængde		Antal.	Folkemængde	
		tilstede-værende.	hjemme-hørende.		tilstede-værende.	hjemme-hørende.
VII. Bygderne herredsvis. (Forts.)	1	2	3	4	5	6
Senjen og Tromsø Fogderi. (Forts.)						
467. Tranø.....	231	1 479	1 475	227	1 468	1 464
468. Berg.....	293	1 849	1 633	292	1 847	1 631
469. Hillesø.....	213	1 375	1 372	207	1 361	1 359
470. Lenviken.....	654	4 208	4 209	641	4 177	4 178
471. Maalselven.....	499	3 314	3 311	491	3 287	3 284
472. Bardo.....	189	1 372	1 362	187	1 366	1 356
473. Malangen.....	251	1 582	1 588	231	1 541	1 547
474. Balsfjorden.....	422	2 869	2 881	401	2 804	2 816
475. Tromsøundet.....	613	4 228	4 390	594	4 192	4 354
476. Lynøen.....	796	5 354	5 361	782	5 327	5 334
477. Karlsø.....	234	1 605	1 613	233	1 596	1 604
478. Helgø.....	156	1 099	1 102	152	1 085	1 088
479. Skjervø.....	356	2 433	2 410	340	2 388	2 367
480. Nordreisen.....	207	1 357	1 399	206	1 356	1 398
481. Kvænangen.....	295	1 762	1 771	265	1 669	1 677
<i>Finmarkens Amt.</i>						
Alten Fogderi.						
482. Kautokeino.....	156	873	879	156	873	879
483. Alten.....	374	2 087	2 072	368	2 059	2 045
484. Talvik.....	394	2 446	2 437	388	2 439	2 430
485. Loppen og Øksfjord...	157	931	919	155	927	915
Hammerfest Fogderi.						
486. Hasvik.....	134	800	796	133	795	791
487. Hammerfest.....	150	1 004	1 008	149	1 000	1 004
488. Kvalsund.....	123	753	761	122	752	760
489. Maasø.....	248	1 342	1 335	236	1 306	1 299
490. Kjølvik.....	197	1 166	983	184	1 136	953
491. Kistrand.....	334	1 728	1 760	303	1 586	1 618
Tanen Fogderi.						
492. Karasjøk.....	90	559	536	90	559	536
493. Lebesby.....	183	1 067	1 071	182	1 066	1 070
494. Tanen.....	464	2 618	2 646	454	2 593	2 621
495. Næsseby.....	259	1 440	1 441	256	1 435	1 436
Varanger Fogderi.						
496. Vadse (Landdistriktet)	224	1 280	1 296	223	1 279	1 295
497. Sydvaranger.....	299	1 932	1 961	296	1 927	1 956
Vardø Fogderi.						
498. Vardø.....	188	1 093	1 114	188	1 093	1 114

Tabel 1 (Forts.). Antal og Art af de beboede Huse med
Folkemængde

Landsdele.	Beboede Huse i Almindelighed.			Almindelige Vaaningshuse.		
	Antal.	Folkemængde		Antal.	Folkemængde	
		tilstede- værende.	hjemme- hørende.		tilstede- værende.	hjemme- hørende.
	1	2	3	4	5	6
VIII. De enkelte Byer.						
<i>Smaalenenes Amt.</i>						
1. Fredrikshald.....	909	11 159	11 217	695	8 567	8 627
2. Sarpsborg.....	340	2 936	2 904	296	2 677	2 648
3. Fredrikstad.....	1 300	12 292	12 451	1 077	10 904	11 126
4. Moss.....	654	8 036	8 051	522	7 038	7 087
<i>Akershus Amt.</i>						
5. Son.....	107	769	774	99	720	725
6. Hølen.....	41	191	192	40	184	185
7. Hvitsten.....	30	138	149	30	138	149
8. Drøbak.....	316	2 147	2 207	284	1 989	2 048
9. Kristiania.....	6 954	148 213	151 239	5 033	112 221	115 367
<i>Hedemarkens Amt.</i>						
10. Hamar.....	261	4 013	4 170	185	2 945	3 082
11. Kongsvinger.....	160	1 308	1 310	131	1 138	1 143
<i>Kristians Amt.</i>						
12. Lillehammer.....	222	1 861	1 832	180	1 586	1 597
13. Gjøvik.....	121	1 391	1 416	90	1 132	1 151
<i>Buskerud Amt.</i>						
14. Hønefoss.....	177	1 505	1 494	148	1 337	1 341
15. Drammen.....	2 108	20 437	20 687	1 735	17 235	17 499
16. Holmsbu.....	89	436	467	87	430	461
17. Kongsberg.....	789	5 291	5 238	732	5 002	4 960
<i>Jarlsberg og Larvik Amt.</i>						
18. Svelviken.....	242	1 346	1 395	237	1 315	1 366
19. Holmestrand.....	236	2 287	2 356	204	1 936	2 003
20. Horten.....	817	6 536	6 813	716	5 540	5 702
21. Aasgaardstrand.....	90	372	398	86	358	386
22. Tønsberg.....	622	6 818	7 215	493	5 484	5 881
23. Sandefjord.....	485	3 903	4 238	417	3 465	3 809
24. Larvik.....	1 213	10 935	11 261	1 059	9 731	10 070
<i>Bratsberg Amt.</i>						
25. Kragerø.....	766	5 492	5 753	737	5 329	5 590
26. Langesund.....	232	1 230	1 232	222	1 168	1 172
27. Stathelle.....	84	345	373	81	333	362
28. Brevik.....	385	1 993	2 073	375	1 937	2 016
29. Porsgrund.....	626	3 841	3 996	579	3 608	3 762
30. Skien.....	992	8 959	8 979	921	8 453	8 496
<i>Nedenes Amt.</i>						
31. Østerrisør.....	416	2 988	3 148	401	2 868	3 030
32. Tvedestrand.....	249	1 657	1 759	240	1 578	1 687
33. Arendal.....	434	4 438	4 578	401	4 163	4 321
34. Grimstad.....	411	2 880	3 173	386	2 728	3 028
35. Lillesand.....	220	1 372	1 508	199	1 281	1 419

Angivelse af den tilstedeværende og den hjemmehørende
1 Januar 1891.

Disses beboede Side- og Udhusbygninger.		Huse med særskilt Bestemmelse.				Landsdele.
Antal.	Folkemængde, tilstedeværende eller hjemmehørende.	Antal		Folkemængde		
		beboede Hovedbygninger.	beboede Side- og Udhusbygninger.	tilstedeværende.	hjemmehørende.	
7	8	9	10	11	12	
						VIII. De enkelte Byer.
						<i>Smaalenenes Amt.</i>
171	1 227	38	5	1 365	1 363	1. Fredrikshald.
37	193	6	1	66	63	2. Sarpsborg.
204	1 073	18	1	315	252	3. Fredrikstad.
119	869	11	2	129	95	4. Moss.
						<i>Akershus Amt.</i>
8	49	-	-	-	-	5. Son.
1	7	-	-	-	-	6. Hølen.
-	-	-	-	-	-	7. Hvitsten.
31	140	1	-	18	19	8. Drøbak.
1 562	20 642	278	81	15 350	15 230	9. Kristiania.
						<i>Hedemarkens Amt.</i>
51	386	18	7	682	702	10. Hamar.
27	156	2	-	14	11	11. Kongsvinger.
						<i>Kristians Amt.</i>
29	132	11	2	143	103	12. Lillehammer.
26	209	5	-	50	56	13. Gjøvik.
						<i>Buskerud Amt.</i>
24	101	5	-	67	52	14. Hønefoss.
336	2 173	34	3	1 029	1 015	15. Drammen.
2	6	-	-	-	-	16. Holmsbu.
47	173	9	1	116	105	17. Kongsberg.
						<i>Jarlsberg og Larvik Amt.</i>
3	14	2	-	17	15	18. Svelviken.
22	150	9	1	201	203	19. Holmestrand.
82	395	18	1	601	716	20. Horten.
2	4	2	-	10	8	21. Aasgaardstrand.
118	945	10	1	389	389	22. Tønsberg.
60	351	7	1	87	78	23. Sandefjord.
131	761	18	5	441	430	24. Larvik.
						<i>Bratsberg Amt.</i>
20	86	9	-	77	77	25. Kragerø.
5	25	5	-	37	35	26. Langesund.
-	-	3	-	12	11	27. Stathelle.
9	46	1	-	10	11	28. Brevik.
42	198	5	-	35	36	29. Porsgrund.
54	301	15	2	205	182	30. Skien.
						<i>Nedenes Amt.</i>
12	77	3	-	43	41	31. Østerrisor.
6	53	3	-	26	19	32. Tvedestrand.
22	125	11	-	150	132	33. Arendal.
20	97	4	1	55	48	34. Grimstad.
16	67	4	1	24	22	35. Lillesand.

Tabel 1 (Forts.). Antal og Art af de beboede Huse med
Folkemængde

Landsdele.	Beboede Huse i Almindelighed.			Almindelige Vaaningshuse.		
	Antal.	Folkemængde		Antal.	Folkemængde	
		tilstede-værende.	hjemme-hørende.		tilstede-værende.	hjemme-hørende.
	1	2	3	4	5	6
VIII. De enkelte Byer.						
(Forts.)						
<i>Lister og Mandal Amt.</i>						
36. Kristiansand	1 407	12 543	12 813	1 142	10 562	10 865
37. Mandal	622	3 616	3 795	598	3 521	3 702
38. Farsund	231	1 518	1 648	218	1 436	1 564
39. Flekkefjord	260	1 541	1 577	250	1 473	1 510
<i>Stavanger Amt.</i>						
40. Sogndal	91	461	470	90	457	468
41. Egersund	346	2 815	2 960	325	2 647	2 788
42. Sandnes	208	1 654	1 730	203	1 608	1 684
43. Stavanger	2 358	22 483	23 899	2 216	21 210	22 667
44. Skudeneshavn	193	1 123	1 196	192	1 117	1 191
45. Kopervik	141	791	817	140	787	814
46. Haugesund	492	5 382	5 742	466	5 212	5 577
47. Bergen	4 095	52 803	53 684	3 671	46 978	47 994
<i>Nordre Bergenhus Amt.</i>						
48. Florø	70	674	669	61	613	610
<i>Romsdals Amt.</i>						
49. Aalesund	604	8 349	8 406	539	7 818	7 890
50. Molde	241	1 660	1 629	215	1 414	1 390
51. Kristiansund	868	10 135	10 381	771	9 351	9 617
<i>Søndre Trondhjems Amt.</i>						
52. Trondhjem ¹⁾	2 238	24 743	25 065	1 834	21 319	21 775
<i>Nordre Trondhjems Amt.</i>						
53. Levanger	118	902	902	104	825	828
54. Stenkjær	243	1 866	1 893	232	1 804	1 828
55. Namsos	204	1 815	1 840	180	1 657	1 683
<i>Nordlands Amt.</i>						
56. Mosjøen	202	1 160	1 156	197	1 136	1 132
57. Bode	314	3 791	3 656	277	3 531	3 440
<i>Tromsø Amt.</i>						
58. Tromsø	626	6 071	6 000	536	5 459	5 395
<i>Finmarkens Amt.</i>						
59. Hammerfest	213	2 238	2 188	187	1 950	1 935
60. Vadsø	255	1 767	1 744	223	1 578	1 573
61. Varde	252	2 217	2 223	216	1 926	1 932

¹⁾ Se Side 30, Note.

Angivelse af den tilstedeværende og den hjemmehørende
1 Januar 1891.

Disses beboede Side- og Udhusbygninger.		Huse med særskilt Bestemmelse.				Landsdele.
Antal.	Folkemængde, tilstedeværende eller hjemmehørende.	Antal		Folkemængde		
		beboede Hovedbygninger.	beboede Side- og Udhusbygninger.	tilstedeværende.	hjemmehørende.	
7	8	9	10	11	12	
						VIII. De enkelte Byer. (Forts.)
						<i>Lister og Mandal Amt.</i>
240	1 257	19	6	724	691	36. Kristiansand.
20	66	3	1	29	27	37. Mandal.
10	50	3	-	32	34	38. Farsund.
3	8	5	2	60	59	39. Flekkefjord.
						<i>Stavanger Amt.</i>
-	-	1	-	4	2	40. Sogndal.
14	109	7	-	59	63	41. Egersund.
3	31	2	-	15	15	42. Sandnes.
105	506	32	5	767	726	43. Stavanger.
-	-	1	-	6	5	44. Skudeneshavn.
-	-	1	-	4	3	45. Kopervik.
24	149	2	-	21	16	46. Kaugesund.
330	2 687	87	7	3 138	3 003	47. Bergen.
						<i>Nordre Bergenhus Amt.</i>
8	46	1	-	15	13	48. Florø.
						<i>Romsdals Amt.</i>
58	378	7	-	153	138	49. Aalesund.
12	54	8	6	192	185	50. Molde.
82	527	14	1	257	237	51. Kristiansund.
						<i>Søndre Trondhjems Amt.</i>
339	2 065	51	14	1 359	1 225	52. Trondhjem.
						<i>Nordre Trondhjems Amt.</i>
6	24	6	2	53	50	53. Levanger.
4	11	6	1	51	54	54. Stenkjær.
19	100	5	-	58	57	55. Namsos.
						<i>Nordlands Amt.</i>
2	3	2	1	21	21	56. Mosjøen.
24	126	11	2	134	90	57. Bodø.
						<i>Tromsø Amt.</i>
80	463	10	-	149	142	58. Tromsø.
						<i>Finmarkens Amt.</i>
18	137	7	1	151	116	59. Hammerfest.
26	132	5	1	57	39	60. Vadsø.
30	214	5	1	77	77	61. Varde.

Tabel 2. Den i almindelige Vaaningshuse, i disses Side- og tilstedeværende og hjemmehørende Folke-
Population de fait et de domicile des maisons d'habitation ordinaires ainsi que

Landsdele.	Almindelige Vaaningshuse.			
	Tilstedeværende Folkemængde.		Hjemmehørende Folkemængde.	
	Mandkjen.	Kvindikjen.	Mandkjen.	Kvindikjen.
(L. = Landdistrikt, B. = Bydistrikt.)				
	I	2	3	4
Smaalene	(L. 40 279 B. 13 647)	42 090 15 539	40 114 14 007	41 582 15 481
Akershus	(L. 43 798 B. 1 433)	45 046 1 598	43 124 1 519	44 273 1 588
Kristiania	B. 50 173	62 048	52 268	63 099
Hedemarken	(L. 53 688 B. 1 853)	56 936 2 230	52 704 1 966	56 498 2 259
Kristians	(L. 49 399 B. 1 265)	52 291 1 453	49 066 1 302	52 145 1 446
Buskerud	(L. 36 558 B. 11 220)	37 606 12 784	36 240 11 541	37 269 12 720
Jarlsberg og Larvik	(L. 29 646 B. 12 394)	33 412 15 435	31 730 13 674	33 008 15 543
Bratsberg	(L. 33 359 B. 9 520)	34 143 11 308	33 561 10 102	34 032 11 296
Nedenes	(L. 29 713 B. 5 238)	33 769 7 380	32 603 6 018	33 742 7 467
Lister og Mandal	(L. 26 495 B. 7 446)	30 137 9 546	28 474 8 036	30 072 9 605
Stavanger	(L. 37 289 B. 14 411)	41 289 18 627	38 083 16 453	41 158 18 736
Søndre Bergenhus	L. 57 712	63 800	58 200	63 464
Bergen	B. 21 121	25 857	22 047	25 947
Nordre Bergenhus	(L. 39 404 B. 286)	43 029 327	39 157 290	42 958 320
Romsdal	(L. 50 607 B. 8 456)	54 595 10 127	50 502 8 714	54 552 10 183
Søndre Trondhjem ¹⁾	(L. 47 050 B. 9 419)	49 935 11 900	46 861 9 814	49 811 11 961
Nordre Trondhjem	(L. 36 851 B. 1 967)	39 242 2 319	36 635 2 004	39 136 2 335
Nordland	(L. 63 399 B. 2 216)	62 822 2 451	63 038 2 125	62 771 2 447
Tromsø	(L. 29 423 B. 2 579)	28 956 2 880	29 533 2 562	29 035 2 833
Finmarken	(L. 11 750 B. 2 848)	11 075 2 606	11 656 2 807	11 066 2 633
Ialt (Bygderne	716 420	760 173	721 281	756 572
(Byerne	177 492	216 415	187 249	217 899
Riget	893 912	976 588	908 530	974 471
Stavanger	9 133	12 077	10 523	12 144
Drammen	8 015	9 220	8 317	9 182
Kristiansand	4 726	5 836	5 000	5 865
Fredrikstad	5 165	5 848	5 319	5 807
Fredrikshald	3 934	4 633	4 014	4 613
Larvik	4 392	5 339	4 726	5 344
Kristiansund	4 189	5 162	4 421	5 196
¹⁾ Forstæder i Strinden, jfr. Side 30, Note:	1 681	1 984	1 728	1 972

Udhusbygninger samt i Huse med særskilt Bestemmelse
mængde 1 Januar 1891, fordelt efter Kjøen.
des ailes et dépendances et des maisons destinées à un usage spécial, par sexe.

Side- og Udhus- bygninger.		Huse med særskilt Bestemmelse.				Landsdele. (L. = Landdistrikt, B. = Bydistrikt.)
Tilstedeværende eller hjemmehørende Folkemængde.		Tilstedeværende Folkemængde.		Hjemmehørende Folkemængde.		
Mandkjøn.	Kvindekjøn	Mandkjøn.	Kvindekjøn	Mandkjøn.	Kvindekjøn	
5	6	7	8	9	10	
1 402	632	1 043	995	1 029	978	L. } Smaalenene.
1 622	1 740	875	1 000	816	957	B. }
1 518	756	2 987	3 077	3 037	3 081	L. } Akershus.
103	93	2	16	2	17	B. }
9 807	10 835	7 249	8 101	7 204	8 026	B. } Kristiania.
2 130	1 486	454	371	473	358	L. } Hedemarken.
250	292	335	361	347	366	B. }
1 196	1 491	473	477	471	459	L. } Kristians.
154	187	98	95	79	80	B. }
953	614	902	901	920	887	L. } Buskerud.
1 181	1 272	512	700	502	670	B. }
678	462	651	701	692	711	L. } Jarlsberg og Larvik.
1 230	1 390	796	950	902	937	B. }
344	482	648	574	641	568	L. } Bratsberg.
300	356	145	231	126	226	B. }
81	62	184	208	177	212	L. } Nedenes.
171	248	105	193	83	179	B. }
33	31	148	151	149	146	L. } Lister og Mandal.
633	748	402	443	374	437	B. }
44	36	364	492	381	492	L. } Stavanger.
332	463	392	484	376	454	B. }
843	1 105	2 045	2 173	2 187	2 414	L. } Søndre Bergenhus.
1 274	1 413	1 401	1 737	1 343	1 660	B. } Bergen.
2 023	2 686	17	6	53	6	L. } Nordre Bergenhus.
21	25	6	9	4	9	B. }
875	1 297	61	84	72	92	L. } Romsdal.
486	473	224	378	195	365	B. }
452	473	536	561	585	570	L. } Søndre Trondhjem.
919	1 146	636	723	559	666	B. }
335	282	91	145	87	126	L. } Nordre Trondhjem.
64	71	66	96	65	96	B. }
542	384	181	168	160	143	L. } Nordland.
57	72	67	88	42	69	B. }
327	188	10	34	8	34	L. } Tromsø.
243	220	78	71	82	60	B. }
154	114	16	10	15	10	L. } Finmarken.
242	241	159	126	124	108	B. }
13 930	12 581	10 811	11 128	11 137	11 287	Bygderne } Ialt.
19 089	21 285	13 548	15 802	13 225	15 382	Byerne }
33 019	33 866	24 359	26 930	24 362	26 669	Riget.
210	296	352	415	337	389	Stavanger.
1 057	1 116	443	586	443	572	Drammen.
585	672	354	370	328	363	Kristiansand.
508	565	125	190	85	167	Fredrikstad.
585	642	661	704	674	689	Fredrikshald.
346	415	195	246	190	240	Larvik.
284	243	90	167	79	158	Kristiansund.
69	57	114	144	119	152	

Tabel 3. De enkelte Arter af de til de almindelige Vaaningshuse
tilstedeværende eller hjemmehørende
Les différentes espèces d'ailes et dépendances habitées des maisons d'habitation

Landsdele.	Føderaadshuse, Kaarstuer.			Tjenerboliger, Drengestuer.			Bryggerhuse, Strygestuer.		
	Antal Huse.	Beboere.		Antal Huse.	Beboere.		Antal Huse.	Beboere.	
		Mand- køn.	Kvinde- køn.		Mand- køn.	Kvinde- køn.		Mand- køn.	Kvinde- køn.
	1	2	3	4	5	6	7	8	9
I. Rigets Bygder	420	486	607	3 175	5 713	2 470	472	780	721
II. Bygderne amtsvis.									
1. Smaalenene	1	1	1	550	1 004	323	110	194	179
2. Akershus	3	4	3	562	1 048	400	45	75	75
3. Hedemarken	89	105	151	544	1 135	319	61	134	129
4. Kristians	113	134	176	265	471	289	16	14	21
5. Buskerud	37	45	43	286	459	213	58	98	73
6. Jarlsberg og Larvik	2	3	2	317	459	272	69	83	79
7. Bratsberg	3	4	6	63	117	61	53	94	102
8. Nedenes	-	-	-	17	30	20	12	14	16
9. Lister og Mandal	-	-	-	11	14	13	2	3	3
10. Stavanger	1	1	-	14	17	11	2	2	2
11. Søndre Bergenhus	18	10	20	87	132	92	16	24	13
12. Nordre Bergenhus	36	40	49	76	122	90	7	8	6
13. Romsdal	38	40	37	77	135	59	3	4	2
14. Søndre Trondhjem	21	26	35	56	105	65	4	5	2
15. Nordre Trondhjem	16	21	21	55	95	62	2	6	3
16. Nordland	36	45	58	126	243	134	8	21	11
17. Tromsø	6	7	5	41	80	31	4	1	5
18. Finmarken	-	-	-	28	47	16	-	-	-
III. Bygderne fogderivis.									
1. Rakkestad	1	1	1	200	375	125	10	21	22
2. Idde og Marker	-	-	-	166	267	62	26	37	31
3. Moss	-	-	-	184	362	136	74	136	126
4. Aker og Follo	1	-	1	319	608	207	30	50	54
5. Nedre Romerike	-	-	-	96	185	84	9	17	14
6. Øvre Romerike	2	4	2	147	255	109	6	8	7
7. Hedemarken	59	66	88	184	411	143	3	3	5
8. Vinger og Odalen	1	1	1	92	152	52	25	84	68
9. Solør	3	7	5	120	216	46	3	1	5
10. Søndre Østerdalen	19	25	46	110	260	50	17	31	32
11. Nordre Østerdalen	7	6	11	38	96	28	13	15	19
12. Nordre Gudbrandsdalen	16	17	30	56	110	52	3	2	4
13. Søndre Gudbrandsdalen	33	40	44	85	157	113	6	5	8
14. Toten	16	15	29	57	99	72	2	3	1
15. Hadeland og Land	36	44	53	54	77	43	2	-	3
16. Valdres	12	18	20	13	28	9	3	4	5
17. Ringerike	9	14	12	80	153	63	4	7	4
18. Hallingdal	10	12	12	19	25	12	5	5	3
19. Buskerud	10	13	7	142	212	95	44	80	61
20. Numedal og Sandsvær	8	6	12	45	69	43	5	6	5

i Bygderne hørende beboede Side- og Udhusbygninger med sammes Folkemængde 1 Januar 1891.

ordinaires dans les districts ruraux, avec leur population de faitet de domicile.

Fjose og Stalde, der benyttedes til Natteløgis.			Andre Sidebygninger.			Side- og Udhusbygninger uden nærmere Betegnelse.			Landsdele.
Antal Huse.	Beboere.		Antal Huse.	Beboere.		Antal Huse.	Beboere.		
	Mand-kjøn.	Kvind-kjøn.		Mand-kjøn.	Kvind-kjøn.		Mand-kjøn.	Kvind-kjøn.	
10	11	12	13	14	15	16	17	18	
4 120	3 264	5 694	1 481	2 492	1 971	768	1 195	1 118	I. Rigets Bygder.
									II. Bygderne amtsvis.
3	2	3	73	156	80	22	45	46	1. Snaalenene.
15	17	13	104	225	152	86	149	113	2. Akershus.
445	276	597	195	357	226	66	123	64	3. Hedemarken.
451	231	690	168	257	229	53	89	86	4. Kristians.
5	1	4	141	237	199	70	113	82	5. Buskerud.
-	-	-	52	82	73	25	51	36	6. Jarlsberg og Larvik.
158	5	207	43	92	74	18	32	32	7. Bratsberg.
-	-	-	10	26	21	7	11	5	8. Nedenes.
1	4	2	2	1	3	6	11	10	9. Lister og Mandal.
5	5	4	13	10	15	2	9	4	10. Stavanger.
568	492	783	132	132	143	51	53	54	11. Søndre Bergenhus.
1 435	1 446	2 066	66	82	79	247	325	396	12. Nordre Bergenhus.
861	571	1 067	68	92	89	20	33	43	13. Romsdal.
67	26	85	117	266	246	16	24	40	14. Søndre Trondhjem.
26	39	26	54	101	87	47	73	83	15. Nordre Trondhjem.
6	8	8	115	189	153	20	36	20	16. Nordland.
30	48	49	117	177	95	8	14	3	17. Tromsø.
44	93	90	11	10	7	4	4	1	18. Finnmarken.
									III. Bygderne fogderivis.
2	1	1	27	54	18	6	4	9	1. Rakkestad.
1	1	2	24	48	28	3	6	4	2. Idde og Marker.
-	-	-	22	54	34	13	35	33	3. Moss.
7	10	9	53	119	111	24	49	39	4. Aker og Follo.
2	2	1	32	66	34	19	32	17	5. Nedre Romerike.
6	5	3	19	40	7	43	68	57	6. Øvre Romerike.
367	254	474	20	47	14	20	39	14	7. Hedemarken.
5	2	7	20	43	23	8	30	7	8. Vinger og Odalen.
5	3	3	28	39	21	-	-	-	9. Solør.
58	16	100	76	140	108	10	18	6	10. Søndre Østerdalen.
10	1	13	51	88	60	28	36	37	11. Nordre Østerdalen.
191	50	337	12	13	20	6	14	4	12. Nordre Gudbrandsdalen.
199	140	288	42	67	53	20	26	35	13. Søndre Gudbrandsdalen.
38	31	48	62	105	73	3	5	6	14. Toten.
23	10	17	46	63	75	6	14	17	15. Hadeland og Land.
-	-	-	6	9	8	18	30	24	16. Valdres.
1	-	1	28	52	38	4	3	4	17. Ringerike.
2	-	2	26	34	32	10	8	7	18. Hallingdal.
1	-	1	59	108	78	55	102	70	19. Buskerud.
1	1	-	28	43	51	1	-	1	20. Numedal og Sandsvær.

Tabel 3 (Forts.). De enkelte Arter af de til de almindelige Vaa-
med sammes tilstedeværende eller hjemme-

Landsdele.	Føderaadshuse, Kaarstuer.			Tjenerboliger, Drengestuer.			Bryggerhuse, Strygestuer.		
	Antal Huse.	Beboere.		Antal Huse.	Beboere.		Antal Huse.	Beboere.	
		Mand- køn.	Kvinde- køn.		Mand- køn.	Kvinde- køn.		Mand- køn.	Kvinde- køn.
	1	2	3	4	5	6	7	8	9
IV. Særskilt fremhævede Herreder¹⁾.									
Spydeberg	-	-	-	40	66	18	5	12	15
Rakkestad	1	1	1	67	120	62	1	1	1
Aremark	-	-	-	51	76	38	3	4	4
Moss	-	-	-	24	60	33	-	-	-
Vaaler	-	-	-	50	100	28	-	-	-
Hobøl	-	-	-	49	91	44	3	5	3
Kraakstad	-	-	-	43	61	23	6	6	12
Aas	-	-	-	25	44	8	-	-	-
Frogn	-	-	-	26	42	11	1	1	-
Nesodden	-	-	-	20	33	12	1	1	-
Bærum	-	-	-	77	153	83	5	8	6
Enebak	-	-	-	25	46	20	-	-	-
Sørum	-	-	-	24	45	18	1	1	1
Skedsmo	-	-	-	10	20	10	-	-	-
Nes	-	-	-	75	118	55	1	1	-
Ringsaker	31	39	48	41	86	22	-	-	-
Nes	-	-	-	16	33	14	-	-	-
Furnes	10	7	14	12	22	13	-	-	-
Vang	12	14	22	44	116	53	1	1	-
Løiten	5	4	4	17	29	7	-	-	-
Romedal	-	-	-	11	25	3	-	-	-
Stange	1	2	-	43	100	31	2	2	5
Brandval	-	-	-	30	62	17	1	1	2
Aamot	11	16	22	26	71	21	1	1	1
Stor-Elvedalen	4	5	17	20	58	17	14	24	26
Øvre Rendalen	1	1	1	12	33	3	4	6	3
Lom	-	-	-	3	8	8	-	-	-
Vaage	-	-	-	18	40	9	2	2	3
Nordre Fron	14	15	29	28	49	30	1	-	1
Søndre Fron	-	-	-	11	24	6	-	-	-
Ringebu	8	8	11	18	28	18	-	-	-
Øier	-	-	-	9	14	9	1	-	1
Østre Gausdal	16	20	27	13	31	14	-	-	-
Vestre Gausdal	6	7	2	12	21	21	1	-	1
Faaberg	3	5	4	22	39	45	4	5	6
Biri	4	1	8	14	23	19	2	3	1
Hole	1	1	1	28	48	17	1	1	1
Sande	-	-	-	36	41	37	-	-	-
Hof	-	-	-	21	36	16	2	5	2
Stokke	-	-	-	35	59	34	2	1	2

¹⁾ o: Herreder, i hvilke Antallet af Beboere i Tjenerboliger og Drengestuer eller i Fjose og Stalde

ningshuse i Bygderne hørende beboede Side- og Udhusbygninger hørende Folkemængde 1 Januar 1891.

Fjose og Stalde, der benyttes til Nattelogs.			Andre Sidebygninger.			Side- og Udhusbygninger uden nærmere Betegnelse.			Landsdele.
Antal Huse.	Beboere.		Antal Huse.	Beboere.		Antal Huse.	Beboere.		
	Mandkøn.	Kvindkøn.		Mandkøn.	Kvindkøn.		Mandkøn.	Kvindkøn.	
10	11	12	13	14	15	16	17	18	
-	-	-	-	-	-	-	-	-	IV. Særskilt fremhævede Herreder.
-	-	-	3	4	2	5	4	8	Spydeberg.
-	-	-	4	3	8	-	-	-	Rakkestad.
-	-	-	2	15	4	3	6	9	Aremark.
-	-	-	2	2	1	3	5	4	Moss.
-	-	-	2	3	-	1	-	1	Vaaler.
-	-	-	-	-	-	-	-	-	Hobøl.
1	1	2	1	-	2	-	-	-	Kraakstad.
-	-	-	-	-	-	-	-	-	Aas.
-	-	-	4	7	10	-	-	-	Frogn.
1	1	-	2	2	3	2	2	-	Nesodden.
3	4	2	14	40	37	6	8	10	Bærum.
-	-	-	9	12	8	-	-	-	Enebak.
-	-	-	-	-	-	7	15	9	Sørum.
-	-	-	9	21	13	-	-	-	Skedsmo.
1	1	-	3	4	1	7	6	8	Nes.
86	43	138	3	9	-	7	11	3	Ringsaker.
41	41	50	1	7	-	2	5	-	Nes.
39	28	56	3	1	4	-	-	-	Furnes.
27	17	25	8	20	10	4	4	4	Vang.
51	30	64	-	-	-	-	-	-	Løiten.
46	33	58	1	2	-	-	-	-	Romedal.
77	62	83	4	8	-	7	19	7	Stange.
1	1	-	2	2	1	-	-	-	Brandval.
13	1	28	20	42	29	-	-	-	Aamot.
16	6	21	11	23	15	-	-	-	Stor-Elvedalen.
-	-	-	6	7	7	1	1	3	Øvre Rendalen.
60	19	100	-	-	-	-	-	-	Lom.
59	11	107	-	-	-	-	-	-	Vaage.
43	17	84	9	11	17	-	-	-	Nordre Fron.
49	32	79	3	6	-	-	-	-	Søndre Fron.
64	28	85	23	27	32	13	15	26	Ringebu.
29	26	41	-	-	-	-	-	-	Øier.
11	15	11	3	7	5	7	11	9	Østre Gausdal.
16	18	20	-	-	-	-	-	-	Vestre Gausdal.
30	21	52	13	27	16	-	-	-	Faaberg.
28	24	44	12	20	9	3	5	6	Biri.
-	-	-	8	15	12	-	-	-	Hole.
-	-	-	3	2	2	-	-	-	Sande.
-	-	-	3	3	1	2	1	3	Hof.
-	-	-	1	1	1	-	-	-	Stokke.

udgjorde mindst 2 Pot. af Herredets samlede hjemmehørende Folkemængde.

Tabel 3 (Forts.). De enkelte Arter af de til de almindelige Vaa- med sammes tilstedeværende eller hjemme-

Landsdele.	Føderaadshuse, Kaarstuer.			Tjenerboliger, Drengestuer.			Bryggerhuse, Strygestuer.		
	Antal Huse.	Beboere.		Antal Huse.	Beboere.		Antal Huse.	Beboere.	
		Mand- køn.	Kvinde- køn.		Mand- køn.	Kvinde- køn.		Mand- køn.	Kvinde- køn.
	1	2	3	4	5	6	7	8	9
IV. Særskilt fremhævede Herreder. (Forts.)									
Hitterdal	1	1	-	6	18	15	-	-	-
Gransherred	-	-	-	-	-	-	-	-	-
Hjartdal	-	-	-	-	-	-	-	-	-
Kvinnherred	-	-	-	4	5	6	-	-	-
Austevold	-	-	-	20	24	25	7	13	8
Graven	-	-	-	-	-	-	-	-	-
Jondal	-	-	-	-	-	-	-	-	-
Ævanger	1	1	1	-	-	-	-	-	-
Voss	1	2	1	3	8	-	-	-	-
Vossestranden	-	-	-	-	-	-	-	-	-
Jostedalen	2	3	3	-	-	-	-	-	-
Lyster	-	-	-	3	4	4	-	-	-
Hafslo	-	-	-	-	-	-	-	-	-
Leikanger	1	2	-	10	10	12	-	-	-
Balestrand	-	-	-	3	5	2	-	-	-
Vik	-	-	-	5	9	9	-	-	-
Kirkebø	3	6	6	-	-	-	-	-	-
Lavik og Brekke	-	-	-	1	2	-	-	-	-
Indre Holmedal	4	6	6	9	8	10	-	-	-
Jølster	3	3	3	3	3	3	-	-	-
Førde	6	3	8	5	11	16	-	-	-
Daviken	-	-	-	1	4	-	-	-	-
Eid	-	-	-	1	1	-	-	-	-
Hornindalen	1	-	1	1	1	-	-	-	-
Gloppen	-	-	-	-	-	-	-	-	-
Breim	-	-	-	-	-	-	-	-	-
Indviken	-	-	-	-	-	-	-	-	-
Stryn	-	-	-	2	3	3	-	-	-
Vannelven	7	7	7	2	3	-	-	-	-
Volden	6	6	5	2	5	-	-	-	-
Ørsten	-	-	-	1	2	-	-	-	-
Hjørundfjord	-	-	-	1	2	-	-	-	-
Sunnelven	-	-	-	-	-	-	-	-	-
Norddalen	-	-	-	6	10	-	-	-	-
Stranden	-	-	-	1	2	-	-	-	-
Søkkelven	-	-	-	17	19	15	-	-	-
Ørskog	-	-	-	1	2	3	-	-	-
Øksendalen	4	3	6	1	3	3	1	1	1
Sundalen	1	3	1	1	2	-	1	1	-
Maasø	-	-	-	3	4	4	-	-	-
Kjelvik	-	-	-	7	11	2	-	-	-
Kistrand	-	-	-	1	2	-	-	-	-

ningshuse i Bygderne hørende beboede Side- og Udhusbygninger hørende Folkemængde 1 Januar 1891.

Fjose og Stalde, der benyttedes til Natteløgis.			Andre Sidebygninger.			Side- og Udhusbygninger uden nærmere Betegnelse.			Landsdele.
Antal	Beboere.		Antal	Beboere.		Antal	Beboere.		
Huse.	Mand-kjøn.	Kvinde-kjøn.	Huse.	Mand-kjøn.	Kvinde-kjøn.	Huse.	Mand-kjøn.	Kvinde-kjøn.	
10	11	12	13	14	15	16	17	18	
									IV. Særskilt fremhævede Herreder. (Forts.)
63	2	83	5	6	4	-	-	-	Hitterdal.
17	-	21	-	-	-	-	-	-	Gransherred.
61	-	82	1	1	-	-	-	-	Hjartdal.
41	44	40	4	2	3	-	-	-	Kvinnherred.
-	-	-	-	-	-	-	-	-	Austevold.
21	11	32	6	7	7	-	-	-	Graven.
44	35	45	1	1	1	-	-	-	Jondal.
38	45	53	4	5	5	-	-	-	Ævanger.
297	256	452	1	1	-	2	1	4	Voss.
61	52	87	2	5	2	-	-	-	Vossestranden.
55	66	76	-	-	-	-	-	-	Jostedal.
45	48	34	-	-	-	9	13	13	Lyster.
44	39	48	-	-	-	-	-	-	Hafslo.
25	13	38	3	2	3	-	-	-	Leikanger.
60	70	100	-	-	-	1	3	-	Balestrand.
141	148	220	2	3	-	-	-	-	Vik.
45	47	83	-	-	-	3	9	1	Kirkebo.
19	33	37	3	3	6	1	-	2	Lavik og Brekke.
84	154	102	-	-	-	4	7	4	Indre Holmedal.
166	211	293	-	-	-	194	244	342	Jølster.
73	78	94	1	1	-	9	11	9	Førde.
52	23	67	1	-	4	-	-	-	Daviken.
92	37	126	-	-	-	-	-	-	Eid.
50	57	68	-	-	-	-	-	-	Hornindalen.
49	34	77	-	-	-	1	3	2	Gloppen.
93	98	136	-	-	-	-	-	-	Breim.
160	128	245	17	16	15	-	-	-	Indviken.
142	123	175	-	-	-	-	-	-	Stryn.
42	32	45	2	2	7	6	4	10	Vannelven.
42	34	44	10	13	9	1	1	1	Volden.
86	90	85	-	-	-	-	-	-	Ørsten.
92	110	109	1	2	-	-	-	-	Hjørundfjord.
47	32	71	-	-	-	-	-	-	Sunnelven.
93	43	127	-	-	-	-	-	-	Norddalen.
161	75	242	1	-	1	-	-	-	Stranden.
93	56	109	11	14	17	-	-	-	Søkelven.
33	17	38	-	-	-	-	-	-	Ørskog.
10	3	13	5	5	1	-	-	-	Øksendalen.
82	15	124	4	4	8	-	-	-	Sundalen.
4	9	8	4	3	4	-	-	-	Maasø.
6	11	6	-	-	-	-	-	-	Kjelvik.
26	64	70	4	5	1	-	-	-	Kistrand.

Tabel 4. De enkelte Arter af de til de almindelige Vaaningshuse tilstedeværende eller hjemmehørende

Les différentes espèces d'ailes et dépendances habitées des maisons d'habi-

Landsdele.	Sidebygninger.			Mellem- og Bagbygninger.			Portnerboliger, Drengestuer samt beboede Udhuse.		
	Antal Huse.	Beboere.		Antal Huse.	Beboere.		Antal Huse.	Beboere.	
		Mand-kjøn.	Kvinde-kjøn.		Mand-kjøn.	Kvinde-kjøn.		Mand-kjøn.	Kvinde-kjøn.
	1	2	3	4	5	6	7	8	9
I. Rigets Byer	1 831	6 586	7 579	2 879	12 406	13 583	¹⁾ 46	¹⁾ 97	¹⁾ 123
II. Byerne amtsvis.									
1. Smaalene	214	679	783	313	935	950	4	8	7
2. Akershus	11	32	28	29	71	65	-	-	-
3. Kristiania	638	3 209	3 663	914	6 582	7 155	3	3	1
4. Hedemarken	26	74	85	51	175	206	1	1	1
5. Kristians	23	63	86	32	91	101	-	-	-
6. Buskerud	282	859	937	124	320	332	2	2	2
7. Jarlsberg og Larvik	178	526	605	235	691	774	4	7	7
8. Bratsberg	75	163	211	52	134	141	3	3	4
9. Nedenes	32	62	107	44	109	141	-	-	-
10. Lister og Mandal	58	131	161	209	495	574	6	7	13
11. Stavanger	48	107	140	96	217	307	2	8	16
12. Bergen	46	196	215	283	1 077	1 198	-	-	-
13. Nordre Bergenhus	3	7	10	5	14	15	-	-	-
14. Romsdal	42	134	78	103	317	355	2	15	17
15. Søndre Trondhjem	134	271	391	202	646	749	3	2	6
16. Nordre Trondhjem	3	10	12	26	54	59	-	-	-
17. Nordland	3	17	14	22	39	53	1	1	5
18. Tromsø	9	36	39	71	207	181	-	-	-
19. Finmarken	6	10	14	68	232	227	-	-	-
III. De enkelte Byer.									
1. Fredrikshald	62	239	260	109	346	382	-	-	-
2. Sarpsborg	8	20	15	29	84	74	-	-	-
3. Fredrikstad	90	209	278	112	295	284	2	4	3
4. Moss	54	211	230	63	210	210	2	4	4
5. Son	-	-	-	8	27	22	-	-	-
6. Hølen	1	4	3	-	-	-	-	-	-
7. Hvitsten	-	-	-	-	-	-	-	-	-
8. Drøbak	10	28	25	21	44	43	-	-	-
9. Kristiania	638	3 209	3 663	914	6 582	7 155	3	3	1
10. Hamar	14	45	51	36	135	153	1	1	1
11. Kongsvinger	12	29	34	15	40	53	-	-	-
12. Lillehammer	8	8	18	21	50	56	-	-	-
13. Gjøvik	15	55	68	11	41	45	-	-	-
14. Hønefoss	7	10	24	16	30	36	-	-	-
15. Drammen	260	820	876	75	236	239	1	1	1
16. Holmsbu	1	-	4	-	-	-	1	1	1
17. Kongsberg	14	29	33	33	54	57	-	-	-

¹⁾ Heraf i 15 Portnerboliger og Drengestuer 40 Mænd og 44 Kvinder,

I Byerne hørende beboede Side- og Udhusbygninger med sammes Folkemængde 1 Januar 1891.

tation ordinaires dans les villes, avec leur population de fait et de domicile.

Landsdele.	Sidebygninger.			Mellem- og Bagbygninger.			Portnerboliger, Drengestuer samt beboede Udhuse.		
	Antal Huse.	Beboere.		Antal Huse.	Beboere.		Antal Huse.	Beboere.	
		Mandkøn.	Kvindkøn.		Mandkøn.	Kvindkøn.		Mandkøn.	Kvindkøn.
III. De enkelte Byer. (Forts.)	1	2	3	4	5	6	7	8	9
18. Svelviken	1	1	2	2	6	5	-	-	-
19. Holmestrand	16	55	62	6	21	12	-	-	-
20. Horten	17	47	53	64	138	155	1	1	1
21. Aagaardstrand	2	2	2	-	-	-	-	-	-
22. Tønsberg	49	180	213	68	264	282	1	3	3
23. Sandefjord	26	77	77	34	89	108	-	-	-
24. Larvik	67	164	196	61	173	212	2	3	3
25. Kragerø	14	28	33	6	10	15	-	-	-
26. Langesund	5	10	15	-	-	-	-	-	-
27. Stathelle	-	-	-	-	-	-	-	-	-
28. Brevik	9	18	28	-	-	-	-	-	-
29. Porsgrund	21	35	55	19	44	58	2	3	3
30. Skien	26	72	80	27	80	68	1	-	1
31. Østerrisør	8	19	28	4	14	16	-	-	-
32. Tvedestrand	3	8	16	3	18	11	-	-	-
33. Arendal	7	21	30	15	27	47	-	-	-
34. Grimstad	7	7	20	13	30	40	-	-	-
35. Lillesand	7	7	13	9	20	27	-	-	-
36. Kristiansand	41	108	122	193	470	537	6	7	13
37. Mandal	14	18	25	6	9	14	-	-	-
38. Farsund	2	3	11	8	15	21	-	-	-
39. Flekkefjord	1	2	3	2	1	2	-	-	-
40. Sogndal	-	-	-	-	-	-	-	-	-
41. Egersund	1	3	2	13	39	65	-	-	-
42. Sandnes	2	12	10	1	6	3	-	-	-
43. Stavanger	39	76	111	64	126	169	2	8	16
44. Skudeneshavn	-	-	-	-	-	-	-	-	-
45. Kopervik	-	-	-	-	-	-	-	-	-
46. Haugesund	6	16	17	18	46	70	-	-	-
47. Bergen	46	196	215	283	1 077	1 198	-	-	-
48. Florø	3	7	10	5	14	15	-	-	-
49. Aalesund	12	33	40	46	141	164	-	-	-
50. Molde	5	14	7	7	14	19	-	-	-
51. Kristiansund	25	87	31	50	162	172	2	15	17
52. Trondhjem	134	271	391	202	646	749	3	2	6
53. Levanger	1	6	5	5	8	5	-	-	-
54. Stenkjær	1	1	1	3	4	5	-	-	-
55. Namsos	1	3	6	18	42	49	-	-	-
56. Mosjøen	-	-	-	2	2	1	-	-	-
57. Bodø	3	17	14	20	37	52	1	1	5
58. Tromsø	9	36	39	71	207	181	-	-	-
59. Hammerfest	1	-	3	17	74	60	-	-	-
60. Vadsø	3	7	5	23	57	63	-	-	-
61. Vardø	2	3	6	28	101	104	-	-	-

Tabel 5. Vaaningshuse med en og med flere Bekvem-
Værelser i Byerne

Maisons d'habitation d'un et de plusieurs appartements

Landsdele.	Antal Vaaningshuse ¹⁾				Antal Værelser.
	med 1 Bekvem- lighed.	med 2 Bekvem- ligheder.	med 3 eller flere Bekvem- ligheder.	Ialt.	
	1	2	3	4	5
I. Rigets Byer	11 227	8 651	14 323	34 201	239 559
II. Byerne amtsvis.					
1. Smaalenene	715	637	1 238	2 590	15 608
2. Akershus	257	117	79	453	1 828
3. Kristiania	728	706	3 599	5 033	69 697
4. Hedemarken	80	78	158	316	2 767
5. Kristians	108	72	90	270	2 048
6. Buskerud	1 168	695	839	2 702	13 550
7. Jarlsberg og Larvik	1 204	911	1 097	3 212	17 608
8. Bratsberg	1 564	847	504	2 915	12 655
9. Nedenes	697	548	382	1 627	9 668
10. Lister og Mandal	928	662	618	2 208	13 143
11. Stavanger	1 293	1 069	1 270	3 632	18 764
12. Bergen	851	846	1 974	3 671	25 053
13. Nordre Bergenhus	25	13	23	61	325
14. Romsdal	386	422	717	1 525	11 002
15. Søndre Trondhjem	349	414	1 071	1 834	13 891
16. Nordre Trondhjem	195	161	160	516	3 217
17. Nordland	199	129	146	474	2 951
18. Tromsø	175	178	183	536	3 230
19. Finnmarken	305	146	175	626	2 554
III. De enkelte Byer.					
1. Fredrikshald	162	127	406	695	4 647
2. Sarpsborg	109	89	98	296	1 455
3. Fredrikstad	343	288	446	1 077	5 941
4. Moss	101	133	288	522	3 565
5. Son	60	22	17	99	330
6. Hølen	33	6	1	40	159
7. Hvitsten	29	1	-	30	133
8. Drøbak	135	88	61	284	1 206
9. Kristiania	728	706	3 599	5 033	69 697
10. Hamar	26	42	117	185	1 881
11. Kongsvinger	54	36	41	131	886
12. Lillehammer	79	56	45	180	1 313
13. Gjøvik	29	16	45	90	735
14. Hønefoss	63	36	49	148	744
15. Drammen	582	459	694	1 735	9 763
16. Holmsbu	77	9	1	87	213
17. Kongsberg	446	191	95	732	2 830
18. Svelviken	166	58	13	237	835
19. Holmestrand	64	58	82	204	1 132
20. Horten	317	201	198	716	3 508
21. Aasgaardstrand	67	15	4	86	304
22. Tønsberg	100	134	259	493	3 865
23. Sandefjord	144	134	139	417	2 486
24. Larvik	346	311	402	1 059	5 478

¹⁾ o: almindelige Vaaningshuse (med tilhørende Værelser og Bekvemmeligheder i Side- og Udhus-

meligheder samt Bekvemmeligheder med et og med flere
1 Januar 1891.

et appartements d'une et de plusieurs chambres dans les villes.

Antal Bekvemmeligheder					Landsdele.
paa 1 Værelse.	paa 2 Værelser.	paa 3—5 Værelser.	paa 6 eller flere Værelser.	Ialt.	
6	7	8	9	10	
42 782	27 825	22 852	7 474	100 933	I. Rigets-Byer.
					II. Byerne amtsvis.
3 622	2 119	1 354	387	7 482	1. Smaalenene.
358	225	186	46	815	2. Akershus.
12 480	7 553	6 910	2 207	29 150	3. Kristiania.
346	257	273	115	991	4. Hedemarken.
223	135	187	96	641	5. Kristians.
2 596	1 870	1 196	378	6 040	6. Buskerud.
2 976	2 330	1 711	486	7 503	7. Jarlsberg og Larvik.
1 821	1 552	1 317	388	5 078	8. Bratsberg.
809	870	1 066	407	3 152	9. Nedenes.
1 471	1 318	1 388	501	4 678	10. Lister og Mandal.
3 806	2 271	1 794	498	8 369	11. Stavanger.
6 030	2 781	2 133	732	11 676	12. Bergen.
60	41	36	7	144	13. Nordre Bergenhus.
1 862	1 446	922	361	4 591	14. Romsdal.
2 531	1 642	1 272	448	5 893	15. Søndre Trondhjem.
322	377	294	131	1 124	16. Nordre Trondhjem.
328	337	275	125	1 065	17. Nordland.
433	422	319	99	1 273	18. Tromsø.
708	279	219	62	1 268	19. Finmarken.
					III. De enkelte Byer.
1 275	600	382	119	2 376	1. Fredrikshald.
279	188	141	36	644	2. Sarpsborg.
1 186	806	551	148	2 691	3. Fredrikstad.
882	525	280	84	1 771	4. Moss.
106	49	30	3	188	5. Son.
15	15	17	7	54	6. Hølen.
6	4	13	8	31	7. Hvitsten.
231	157	126	28	542	8. Drøbak.
12 480	7 553	6 910	2 207	29 150	9. Kristiania.
259	176	186	79	700	10. Hamar.
87	81	87	36	291	11. Kongsvinger.
96	83	121	65	365	12. Lillehammer.
127	52	66	31	276	13. Gjøvik.
162	95	66	22	345	14. Hønefoss.
1 999	1 349	806	273	4 427	15. Drammen.
42	30	22	4	98	16. Holmsbu.
393	396	302	79	1 170	17. Kongsberg.
94	119	86	26	325	18. Svelviken.
214	150	112	26	502	19. Holmestrand.
526	528	337	99	1 490	20. Horten.
28	33	42	9	112	21. Aasgaardstrand.
628	448	388	114	1 578	22. Tønsberg.
334	343	223	80	980	23. Sandefjord.
1 152	709	523	132	2 516	24. Larvik.

bygninger; jfr. Tabel 1).

Tabel 5 (Forts.). Vaaningshuse med en og med flere
med flere Værelser i

Landsdele.	Antal Vaaningshuse				Antal Værelser.
	med 1 Bekvem- lighed.	med 2 Bekvem- ligheder.	med 3 eller flere Bekvem- ligheder.	Ialt.	
	1	2	3	4	5
III. De enkelte Byer. (Forts.)					
25. Kragerø	371	245	121	737	3 310
26. Langesund	171	43	8	222	808
27. Stathelle	72	8	1	81	265
28. Brevik	287	73	15	375	1 251
29. Porsgrund	345	158	76	579	2 502
30. Skien	318	320	283	921	4 519
31. Østerrisø	167	171	63	401	1 774
32. Tvedestrand	142	73	25	240	1 168
33. Arendal	121	113	167	401	3 401
34. Grimstad	163	136	87	386	2 074
35. Lillesand	104	55	40	199	1 251
36. Kristiansand	337	343	462	1 142	7 580
37. Mandal	338	172	88	598	2 948
38. Farsund	107	74	37	218	1 262
39. Flekkefjord	146	73	31	250	1 353
40. Sogndal	68	19	3	90	375
41. Egersund	113	108	104	325	1 360
42. Sandnes	92	59	52	203	1 034
43. Stavanger	680	661	875	2 216	11 813
44. Skudeneshavn	118	51	23	192	777
45. Kopervik	103	27	10	140	549
46. Hangesund	119	144	203	466	2 856
47. Bergen	851	846	1 974	3 671	25 053
48. Florø	25	13	23	61	325
49. Aalesund	107	127	305	539	3 816
50. Molde	95	95	25	215	1 210
51. Kristiansund	184	200	387	771	5 976
52. Trondhjem	349	414	1 071	1 834	13 891
53. Levanger	42	32	30	104	605
54. Stenkjær	88	81	63	232	1 525
55. Namsos	65	48	67	180	1 087
56. Mosjøen	139	47	11	197	1 065
57. Bodø	60	82	135	277	1 886
58. Tromsø	175	178	183	536	3 230
59. Hammerfest	76	47	64	187	679
60. Vadsø	143	46	34	223	894
61. Vardø	86	53	77	216	981

Bekvemmeligheder samt Bekvemmeligheder med et og
Byerne 1 Januar 1891.

Antal Bekvemmeligheder					Landsdele.
paa 1 Værelse.	paa 2 Værelser.	paa 3-5 Værelser.	paa 6 eller flere Værelser.	Ialt.	
6	7	8	9	10	
					III. De enkelte Byer. (Forts.)
432	379	371	100	1 282	25. Kragere.
49	103	103	27	282	26. Langesund.
25	26	36	5	92	27. Stathelle.
137	168	152	32	489	28. Brevik.
290	290	262	87	929	29. Porsgrund.
888	586	393	137	2 004	30. Skien.
231	232	200	49	712	31. Østerrisør.
96	99	125	54	374	32. Tvedestrand.
206	245	354	175	980	33. Arendal.
217	208	232	76	733	34. Grimstad.
59	86	155	53	353	35. Lillesand.
1 037	825	780	259	2 901	36. Kristiansand.
235	303	321	122	981	37. Mandal.
110	95	129	62	396	38. Farsund.
89	95	158	58	400	39. Flekkefjord.
22	33	51	12	118	40. Sogndal.
363	179	132	18	692	41. Egersund.
119	144	107	31	401	42. Sandnes.
2 660	1 393	1 039	332	5 424	43. Stavanger.
66	87	111	17	281	44. Skudeneshavn.
51	55	63	20	189	45. Kopervik.
525	380	291	68	1 264	46. Haugesund.
6 030	2 781	2 133	732	11 676	47. Bergen.
60	41	36	7	144	48. Florø.
984	470	304	101	1 859	49. Aalesund.
77	118	106	65	366	50. Molde.
801	858	512	195	2 366	51. Kristiansund.
2 531	1 642	1 272	448	5 893	52. Trondhjem.
64	74	52	25	215	53. Levanger.
127	134	148	70	479	54. Stenkjær.
131	169	94	36	430	55. Namsos.
48	62	94	65	269	56. Mosjøen.
280	275	181	60	796	57. Bodø.
433	422	319	99	1 273	58. Tromsø.
253	84	52	9	398	59. Hamerfest.
175	79	93	29	376	60. Vadsø.
280	116	74	24	494	61. Vardø.

Tabel 6. Detaillerede Opgaver angaaende Vaaningshuse med en og Værelser for Rigets Byer samt særskilt for Kristiania, og Fredrikstad

Détails sur les maisons d'habitation d'un et de plusieurs appartements et sur le nombre ainsi que pour chacune des villes de Christiania, de Bergen, de Trondhjem,

Landsdele.	Antal Vaaningshuse ¹⁾						Antal Værelser.
	med 1 Bekvemmelighed.	med 2 Bekvemmeligheder.	med 3 Bekvemmeligheder.	med 4 Bekvemmeligheder.	med 5 eller flere Bekvemmeligheder.	Ialt.	
	1	2	3	4	5	6	7
I. Rigets Byer.							
Antal Vaaningshuse	11 227	8 651	5 296	3 262	5 765	34 201	239 559
Antal Bekvemmeligheder	11 227	17 302	15 888	13 048	43 468	²⁾ 100 933	239 559
heraf paa 1 Værelse	1 541	5 456	6 715	6 565	22 505	²⁾ 42 732	42 732
— - 2 Værelser	2 964	4 968	4 518	3 702	11 673	27 825	55 650
— - 3 —	1 863	2 736	1 884	1 220	4 145	11 848	35 544
— - 4 —	1 282	1 485	932	593	2 378	6 670	26 680
— - 5 —	881	995	720	363	1 375	4 334	21 670
— - 6 ell. fl.—	2 696	1 662	1 119	605	1 392	7 474	57 233
II. Kristiania.							
Antal Vaaningshuse	728	706	619	466	2 514	5 033	69 697
Antal Bekvemmeligheder	728	1 412	1 857	1 864	23 289	29 150	69 697
heraf paa 1 Værelse	103	433	563	845	10 536	12 480	12 480
— - 2 Værelser	194	350	418	408	6 183	7 553	15 106
— - 3 —	82	180	167	166	2 644	3 239	9 717
— - 4 —	69	100	126	90	1 745	2 130	8 520
— - 5 —	36	99	204	108	1 094	1 541	7 705
— - 6 ell. fl.—	244	250	379	247	1 087	2 207	16 169
III. Bergen.							
Antal Vaaningshuse	851	846	658	496	820	3 671	25 053
Antal Bekvemmeligheder	851	1 692	1 974	1 984	5 175	11 676	25 053
heraf paa 1 Værelse	60	498	910	1 134	3 428	6 030	6 030
— - 2 Værelser	150	446	477	452	1 256	2 781	5 562
— - 3 —	96	279	261	196	322	1 154	3 462
— - 4 —	115	159	130	95	106	605	2 420
— - 5 —	75	106	103	50	40	374	1 870
— - 6 ell. fl.—	355	204	93	57	23	732	5 709
IV. Trondhjem.							
Antal Vaaningshuse	349	414	376	324	371	1 834	13 891
Antal Bekvemmeligheder	349	828	1 128	1 296	2 292	5 893	13 891
heraf paa 1 Værelse	29	187	446	618	1 251	2 531	2 531
— - 2 Værelser	84	212	306	378	662	1 642	3 284
— - 3 —	33	169	153	139	216	710	2 130
— - 4 —	37	86	82	61	67	333	1 332
— - 5 —	41	57	43	43	45	229	1 145
— - 6 ell. fl.—	125	117	98	57	51	448	3 469

¹⁾ Se Side 54, Note. ²⁾ Heraf 54 Bekvemmeligheder, hver bestaaende kun af 1 Kjøkken. Af saadanne havde Kristiania 7, Stavanger 9 og Fredrikstad 5; i de øvrige i Tabellen nævnte Byer fandtes ingen.

med flere Bekvemmeligheder samt det til disse hørende Antal af Bergen, Trondhjem, Stavanger, Drammen, Kristiansand 1 Januar 1891.

de chambres dont se composent ces appartements pour les villes du Royaume en général de Stavanger, de Drammen, de Christiansand et de Fredrikstad.

Landsdele.	Antal Vaaningshuse						Antal Værelser.
	med 1 Be- kvemme- lighed.	med 2 Be- kvemme- ligheder.	med 3 Be- kvemme- ligheder.	med 4 Be- kvemme- ligheder.	med 5 eller flere Be- kvemme- ligheder.	Ialt.	
	1	2	3	4	5	6	7
V. Stavanger.							
Antal Vaaningshuse	680	661	446	240	189	2 216	11 822
Antal Bekvemmeligheder	680	1 322	1 338	960	1 124	5 424	11 822
heraf paa 1 Værelse	71	441	703	616	829	2 660	2 660
— - 2 Værelser	141	393	380	242	237	1 393	2 786
— - 3 —	110	218	157	61	46	592	1 776
— - 4 —	92	113	52	26	7	290	1 160
— - 5 —	56	66	28	5	2	157	785
— - 6 ell. fl. —	210	91	18	10	3	332	2 655
VI. Drammen.							
Antal Vaaningshuse	582	459	293	201	200	1 735	9 763
Antal Bekvemmeligheder	582	918	879	804	1 244	4 427	9 763
heraf paa 1 Værelse	173	360	414	371	681	1 999	1 999
— - 2 Værelser	167	261	262	279	380	1 349	2 698
— - 3 —	68	147	92	89	87	483	1 449
— - 4 —	34	55	51	19	45	204	816
— - 5 —	29	25	22	22	21	119	595
— - 6 ell. fl. —	111	70	38	24	30	273	2 206
VII. Kristiansand.							
Antal Vaaningshuse	337	343	220	125	117	1 142	7 580
Antal Bekvemmeligheder	337	686	660	500	718	2 901	7 580
heraf paa 1 Værelse	13	135	234	241	414	1 037	1 037
— - 2 Værelser	39	210	216	162	198	825	1 650
— - 3 —	56	135	85	48	63	387	1 161
— - 4 —	58	79	50	27	26	240	960
— - 5 —	52	54	28	9	10	153	765
— - 6 ell. fl. —	119	73	47	13	7	259	2 007
VIII. Fredrikstad.							
Antal Vaaningshuse	343	288	204	129	113	1 077	5 946
Antal Bekvemmeligheder	343	576	612	516	644	2 691	5 946
heraf paa 1 Værelse	43	198	275	294	376	1 186	1 186
— - 2 Værelser	116	159	195	142	194	806	1 612
— - 3 —	75	110	72	43	52	352	1 056
— - 4 —	23	38	29	17	15	122	488
— - 5 —	21	24	18	11	3	77	385
— - 6 ell. fl. —	65	47	23	9	4	148	1 219

Tabel 7. Opgaver over de i Byerne værende beboede Kjældere og
ligheder og Værelser samt om den tilstede-
Données sur les sous-sols et les étages-mansardes habités dans les villes avec
et de leur

Landsdele.	Kjælderbekvemmeligheder og beboede Kjælderværelser.					
	Antal Huse med beboede Kjælder- værelser.	Antal Kjælder- bekvem- ligheder.	Antal Kjælderværelser, der hører til		Antal tilstedeværende Beboere i Kjælder- værelserne.	
			foran- staaende Bekvem- ligheder.	andre Bekvem- ligheder.	Mand- køn.	Kvinde- køn.
	1	2	3	4	5	6
I. Rigets Byer	1 975	2 310	3 252	381	4 388	5 030
II. Byerne amtsvis.						
1. Smaalenene	98	118	161	21	244	271
2. Akershus	2	2	2	-	4	4
3. Kristiania	689	865	1 189	101	1 562	1 768
4. Hedemarken	22	19	32	6	40	47
5. Kristians	20	15	20	25	42	49
6. Buskerud	70	71	107	21	123	152
7. Jarlsberg og Larvik	79	87	124	14	170	155
8. Bratsberg	67	60	90	19	124	140
9. Nedenes	21	18	35	6	39	46
10. Lister og Mandal	18	15	19	11	24	31
11. Stavanger	297	356	511	41	600	778
12. Bergen	382	443	555	94	922	1 082
13. Nordre Bergenhus	4	5	5	1	9	13
14. Romsdal	127	152	250	15	338	312
15. Søndre Trondhjem	47	51	91	4	56	88
16. Nordre Trondhjem	2	2	3	-	3	4
17. Nordland	18	18	33	2	42	47
18. Tromsø	10	10	21	-	38	36
19. Finmarken	2	3	4	-	8	7
III. De enkelte Byer.						
1. Fredrikshald	65	83	105	12	164	181
2. Sarpsborg	1	1	3	-	2	3
3. Fredrikstad	13	12	20	2	28	32
4. Moss	19	22	33	7	50	55
5. Son	1	1	1	-	1	1
6. Hølen	-	-	-	-	-	-
7. Hvitsten	-	-	-	-	-	-
8. Drøbak	1	1	1	-	3	3
9. Kristiania	689	865	1 189	101	1 562	1 768
10. Hamar	14	14	24	2	32	32
11. Kongsvinger	8	5	8	4	8	15
12. Lillehammer	11	6	10	20	17	18
13. Gjøvik	9	9	10	5	25	31
14. Hønefoss	8	9	13	-	13	17
15. Drammen	62	62	94	21	110	135
16. Holmsbu	-	-	-	-	-	-
17. Kongsberg	-	-	-	-	-	-
18. Svelviken	1	-	-	1	1	1
19. Holmestrand	-	-	-	-	-	-
20. Horten	11	13	17	2	16	16
21. Aasgaardstrand	-	-	-	-	-	-
22. Tønsberg	32	35	53	9	73	62
23. Sandefjord	2	2	3	-	6	6
24. Larvik	33	37	51	2	74	70

Kviste med Oplysning om Antallet af herhenhørende Bekvemmeligheds-
værende Folkemængde 1 Januar 1891.indication du nombre d'appartements et de chambres qu'ils contiennent,
population de fait.

Kvistbekvemmeligheder og beboede Kvistværelser.						Landsdele.
Antal Huse med beboede Kvistværelser.	Antal Kvistbekvemmeligheder.	Antal Kvistværelser, der hører til		Antal tilstedeværende Beboere i Kvistværelserne.		
		foranstaaende Bekvemmeligheder.	andre Bekvemmeligheder.	Mandkøn.	Kvindkøn.	
7	8	9	10	11	12	
11 274	8 992	12 276	9 926	19 322	24 754	I. Riget.
						II. Byerne amtsvis.
949	1 029	1 470	577	1 957	2 308	1. Smaalenene.
40	31	38	21	65	64	2. Akershus.
1 349	1 945	2 403	624	3 291	4 127	3. Kristiania.
100	87	115	122	218	231	4. Hedemarken.
72	28	36	122	130	98	5. Kristians.
897	926	1 375	442	2 048	2 270	6. Buskerud.
879	698	1 022	618	1 381	1 854	7. Jarlsberg og Larvik.
714	428	685	647	1 124	1 378	8. Bratsberg.
858	437	763	1 120	1 189	1 823	9. Nedenes.
512	160	228	651	531	777	10. Lister og Mandal.
1 317	838	1 194	1 296	1 965	2 708	11. Stavanger.
1 739	1 208	1 428	1 501	2 445	3 296	12. Bergen.
36	26	27	35	80	69	13. Nordre Bergenhus.
720	606	794	748	1 163	1 646	14. Romsdal.
448	263	334	566	587	931	15. Søndre Trondhjem.
28	6	7	42	39	58	16. Nordre Trondhjem.
170	70	104	263	254	292	17. Nordland.
209	63	86	325	347	412	18. Tromsø.
237	143	167	206	508	412	19. Finmarken.
						III. De enkelte Byer.
275	336	425	128	581	667	1. Fredrikshald.
70	52	64	57	100	137	2. Sarpsborg.
435	451	691	305	887	1 071	3. Fredrikstad.
169	190	290	87	389	433	4. Moss.
6	7	7	-	9	9	5. Son.
2	-	-	2	-	2	6. Hølen.
2	-	-	6	4	7	7. Hvitsten.
30	24	31	13	52	46	8. Drøbak.
1 349	1 945	2 403	624	3 291	4 127	9. Kristiania.
80	82	109	95	192	207	10. Hamar.
20	5	6	27	26	24	11. Kongsvinger.
34	10	10	60	39	35	12. Lillehammer.
38	18	26	62	91	63	13. Gjøvik.
28	22	28	15	47	47	14. Hønefoss.
789	848	1 263	384	1 869	2 087	15. Drammen.
-	-	-	-	-	-	16. Holmsbu.
80	56	84	43	132	136	17. Kongsberg.
39	10	17	53	57	76	18. Svelviken.
29	22	25	15	38	36	19. Holmestrand.
240	193	317	180	408	505	20. Horten.
5	-	-	7	6	8	21. Aasgaardstrand.
150	108	132	127	235	318	22. Tønsberg.
119	120	183	88	170	268	23. Sandefjord.
297	245	348	148	467	643	24. Larvik.

Tabel 7 (Forts.). Opgaver over de i Byerne værende beboede Bekvemmeligheder og Værelser samt om den

Landsdele.	Kjælderbekvemmeligheder og beboede Kjælderværelser.					
	Antal Huse med beboede Kjælderværelser.	Antal Kjælderbekvemmeligheder.	Antal Kjælderværelser, der hører til		Antal tilstedeværende Beboere i Kjælderværelserne.	
			foranstaaende Bekvemmeligheder.	andre Bekvemmeligheder.	Mandkøn.	Kvindkøn.
	1	2	3	4	5	6
III. De enkelte Byer. (Forts.)						
25. Kragerø	33	31	46	7	63	75
26. Langesund	2	2	2	-	4	5
27. Stathelle	-	-	-	-	-	-
28. Brevik	2	1	2	1	2	1
29. Porsgrund	7	2	3	8	5	9
30. Skien	23	24	37	3	50	50
31. Østerrisør	-	-	-	-	-	-
32. Tvedestrand	4	1	2	3	5	4
33. Arendal	13	13	26	3	27	35
34. Grimstad	3	3	5	-	5	5
35. Lillesand	1	1	2	-	2	2
36. Kristiansand	9	10	14	3	15	19
37. Mandal	6	3	3	6	5	6
38. Farsund	2	2	2	1	4	5
39. Flekkefjord	1	-	-	1	-	1
40. Sogndal	1	1	1	-	1	-
41. Egersund	3	3	3	-	2	5
42. Sandnes	16	20	39	-	36	39
43. Stavanger	244	295	404	35	485	636
44. Skudeneshavn	1	-	-	2	1	1
45. Kopervik	-	-	-	-	-	-
46. Haugesund	32	37	64	4	75	97
47. Bergen	382	443	555	94	922	1 082
48. Florø	4	5	5	1	9	13
49. Aalesund	65	81	118	7	210	173
50. Molde	1	-	-	1	1	-
51. Kristiansund	61	71	132	7	127	139
52. Trondhjem	47	51	91	4	56	88
53. Levanger	-	-	-	-	-	-
54. Stenkjær	-	-	-	-	-	-
55. Namsos	2	2	3	-	3	4
56. Mosjøen	1	1	2	-	3	4
57. Bodø	17	17	31	2	39	43
58. Tromsø	10	10	21	-	38	36
59. Hammerfest	1	1	2	-	2	2
60. Vadø	-	-	-	-	-	-
61. Vardø	1	2	2	-	6	5

Kjældere og Kviste med Oplysning om Antallet af herhenhørende tilstedeværende Folkemængde 1 Januar 1891.

Kvistbekvemmeligheder og beboede Kvistværelser.						Landsdele.
Antal Huse med beboede Kvistværelser.	Antal Kvistbekvemmeligheder.	Antal Kvistværelser, der hører til		Antal tilstedeværende Beboere i Kvistværelserne.		
		foranstaaende Bekvemmeligheder.	andre Bekvemmeligheder.	Mandkøn.	Kvindkøn.	
7	8	9	10	11	12	
						III. De enkelte Byer. (Forts.)
256	137	231	255	360	529	25. Kragerø.
12	1	2	17	10	14	26. Langesund.
12	2	2	16	18	25	27. Stathelle.
59	8	12	86	82	103	28. Brevik.
123	49	97	146	178	221	29. Porsgrund.
252	231	341	127	476	486	30. Skien.
231	148	231	222	364	500	31. Østerrisør.
96	21	33	158	125	160	32. Tvedestrand.
207	95	174	336	272	490	33. Arendal.
202	127	237	223	270	420	34. Grimstad.
122	46	88	181	158	253	35. Lillesand.
277	75	91	359	293	411	36. Kristiansand.
124	54	73	122	122	172	37. Mandal.
54	8	16	115	56	104	38. Farsund.
57	23	48	55	60	90	39. Flekkefjord.
19	9	13	17	16	32	40. Sogndal.
156	138	166	80	242	309	41. Egersund.
108	70	103	130	187	184	42. Sandnes.
607	277	365	675	738	1 151	43. Stavanger.
60	23	40	77	95	119	44. Skudeneshavn.
56	19	34	86	85	141	45. Kopervik.
311	302	473	231	602	772	46. Haugesund.
1 739	1 208	1 428	1 501	2 445	3 296	47. Bergen.
36	26	27	35	80	69	48. Florø.
378	398	486	298	692	978	49. Aalesund.
72	12	22	106	66	129	50. Molde.
270	196	286	344	405	539	51. Kristiansund.
448	263	334	566	587	931	52. Trondhjem.
4	1	2	7	3	8	53. Levanger.
11	2	2	16	8	21	54. Stenkjær.
13	3	3	19	28	29	55. Namsos.
79	26	43	147	122	106	56. Mosjøen.
91	44	61	116	132	186	57. Bodø.
209	63	86	325	347	412	58. Tromsø.
74	46	53	60	192	139	59. Hammerfest.
62	31	38	73	120	112	60. Vadsø.
101	66	76	73	196	161	61. Vardø.

Tabel 8. Bekvemmeligheder med og uden Køkken i Byerne
1 Januar 1891.

Apartements avec et sans cuisine dans les villes.

Landsdele.	Antal Bekvemmeligheder								Samlet Antal	
	der mangler Køkken.	med 1/6 Køkken.	med 1/4 Køkken.	med 1/3 Køkken.	med 1/2 Køkken.	med 1 Køkken.	med 2 Køkkener.	med flere end 2 Køkkener.	Bekvemmeligheder.	Kjøkkener.
	1	2	3	4	5	6	7	8	9	10
I. Rigets Byer	7 708	40	512	2 811	23 198	65 380	1 243	41	100 933	80 661
II. Byerne amtsvis.										
1. Smaalenene	541	15	28	153	1 780	4 901	63	1	7 482	5 981
2. Akershus	42	-	-	-	104	648	21	-	815	742
3. Kristiania	1 700	10	48	369	4 128	22 682	200	13	29 150	25 322
4. Hedemarken	107	-	-	12	80	781	10	1	991	848
5. Kristians	97	-	4	9	70	449	11	1	641	513
6. Buskerud	476	-	8	51	1 032	4 405	67	1	6 040	5 077
7. Jarlsberg og Larvik	487	5	52	264	1 894	4 687	108	6	7 503	5 970
8. Bratsberg	372	-	20	63	1 196	3 357	70	-	5 078	4 121
9. Nedenes	168	-	4	30	648	2 228	73	1	3 152	2 712
10. Lister og Mandal	202	5	52	294	1 506	2 480	135	4	4 678	3 627
11. Stavanger	441	5	64	501	3 068	4 135	154	1	8 369	6 164
12. Bergen	943	-	120	642	3 602	6 212	154	3	11 676	8 574
13. Nordre Bergenhus	48	-	-	-	30	66	-	-	144	81
14. Romsdal	480	-	92	177	1 430	2 366	43	3	4 591	3 258
15. Søndre Trondhjem	734	-	20	150	1 620	3 301	64	4	5 893	4 306
16. Nordre Trondhjem	114	-	-	21	262	699	26	2	1 124	895
17. Nordland	150	-	-	21	266	617	11	-	1 065	779
18. Tromsø	135	-	-	33	270	811	24	-	1 273	1 005
19. Finmarken	471	-	-	21	212	555	9	-	1 268	686
III. De enkelte Byer.										
1. Fredrikshald	240	10	12	63	666	1 372	13	-	2 376	1 757
2. Sarpsborg	47	5	4	30	196	353	9	-	644	481
3. Fredrikstad	164	-	4	33	590	1 877	22	1	2 691	2 231
4. Moss	90	-	8	27	328	1 299	19	-	1 771	1 512
5. Son	10	-	-	-	40	138	-	-	188	158
6. Hølen	8	-	-	-	2	38	6	-	54	51
7. Hvitsten	-	-	-	-	2	23	6	-	31	36
8. Drøbak	24	-	-	-	60	449	9	-	542	497
9. Kristiania	1 700	10	48	369	4 128	22 682	200	13	29 150	25 322
10. Hamar	90	-	-	12	54	539	4	1	700	581
11. Kongsvinger	17	-	-	-	26	242	6	-	291	267
12. Lillehammer	50	-	4	6	46	252	6	1	365	293
13. Gjøvik	47	-	-	3	24	197	5	-	276	220
14. Hønefoss	35	-	-	3	58	246	3	-	345	282
15. Drammen	372	-	8	33	766	3 202	45	1	4 427	3 691
16. Holmsbu	6	-	-	-	6	84	2	-	98	91
17. Kongsberg	63	-	-	15	202	873	17	-	1 170	1 013
18. Svelviken	17	-	-	-	36	264	8	-	325	298
19. Holmestrand	30	-	-	6	104	356	6	-	502	422
20. Horten	99	-	4	42	354	957	34	-	1 490	1 217
21. Aasgaardstrand	2	-	-	-	26	81	3	-	112	100
22. Tønsberg	120	-	12	18	284	1 129	15	-	1 578	1 310
23. Sandefjord	73	-	-	45	310	528	20	4	980	750
24. Larvik	146	5	36	153	780	1 372	22	2	2 516	1 873

Tabel 8 (Forts.). Bekvemmeligheder med og uden Køkken i Byerne
1 Januar 1891.

Landsdele.	Antal Bekvemmeligheder								Samlet Antal	
	der mangler Køkken.	med $\frac{1}{5}$ Køkken.	med $\frac{1}{4}$ Køkken.	med $\frac{1}{2}$ Køkken.	med $\frac{3}{4}$ Køkken.	med 1 Køkken.	med 2 Køkkener.	med flere end 2 Køkkener.	Bekvemmeligheder.	Kjøkkener.
	1	2	3	4	5	6	7	8	9	10
III. De enkelte Byer. (Forts.)										
25. Kragerø	104	-	8	9	242	882	37	-	1 282	1 082
26. Langesund	6	-	-	-	32	238	6	-	282	266
27. Stathelle	2	-	-	-	18	72	-	-	92	81
28. Brevik	17	-	-	3	66	401	2	-	489	439
29. Porsgrund	61	-	4	3	236	615	10	-	929	755
30. Skien	182	-	8	48	602	1 149	15	-	2 004	1 498
31. Østerrisør	25	-	-	-	178	497	12	-	712	610
32. Tvedestrand	22	-	4	6	56	273	13	-	374	330
33. Arendal	65	-	-	12	130	745	28	-	980	870
34. Grimstad	30	-	-	6	200	483	14	-	733	613
35. Lillesand	26	-	-	6	84	230	6	1	353	289
36. Kristiansand	147	-	44	186	980	1 481	63	-	2 901	2 170
37. Mandal	26	-	8	54	306	532	53	2	981	817
38. Farsund	10	5	-	12	108	248	13	-	396	333
39. Flekkefjord	19	-	-	42	112	219	6	2	400	307
40. Sogndal	6	-	-	3	28	70	11	-	118	107
41. Egersund	37	-	8	45	244	339	19	-	692	516
42. Sandnes	22	-	-	12	134	231	2	-	401	306
43. Stavanger	279	5	36	396	2 114	2 509	84	1	5 424	3 879
44. Skudeneshavn	12	-	-	6	70	180	13	-	281	243
45. Kopervik	17	-	-	3	28	130	11	-	189	167
46. Haugesund	68	-	20	36	450	676	14	-	1 264	946
47. Bergen	943	-	120	642	3 602	6 212	154	3	11 676	8 574
48. Florø	48	-	-	-	30	66	-	-	144	81
49. Aalesund	182	-	64	96	666	844	7	-	1 859	1 239
50. Molde	36	-	-	-	40	280	10	-	366	320
51. Kristiansund	262	-	28	81	724	1 242	26	3	2 366	1 699
52. Trondhjem	734	-	20	150	1 620	3 301	64	4	5 893	4 306
53. Levanger	22	-	-	3	38	150	2	-	215	174
54. Stenkjær	49	-	-	9	104	298	17	2	479	393
55. Namsos	43	-	-	9	120	251	7	-	430	328
56. Mosjøen	34	-	-	-	36	198	1	-	269	218
57. Bodø	116	-	-	21	230	419	10	-	796	561
58. Tromsø	135	-	-	33	270	811	24	-	1 273	1 005
59. Hammerfest	126	-	-	21	110	139	2	-	398	205
60. Vadsø	155	-	-	-	32	184	5	-	376	210
61. Vardø	190	-	-	-	70	232	2	-	494	271

Tabel 9. Detaillerede Oplysninger om de enkelte Arter af beboede Huse, der have særskilt Bestemmelse, 1 Januar 1891.

Renseignements détaillés sur les différentes espèces de maisons habitées destinées à un usage spécial.

Husenes Art.	Antal Hovedbygninger eller Bygningskomplekser.	Tilstedeværende Beboere.			Hjemmehørende Beboere.		
		Mandkøn.	Kvindkøn.	Tilsammen.	Mandkøn.	Kvindkøn.	Tilsammen.
I. Riget.							
Milde Stiftelser (Hospitaler)	49	356	1 208	1 564	355	1 218	1 573
Fattighuse	97	1 076	1 755	2 831	1 090	1 767	2 857
Sygehuse	75	1 358	1 839	3 197	776	1 274	2 050
Sindssygeasylers	13	875	926	1 801	877	927	1 804
Fængsler og Arrester	51	436	235	671	272	217	489
Straf arbejdsanstalter	4	548	189	737	537	189	726
Tvangsarbejdsanstalter	6	516	164	680	489	150	639
Opdragelses- og Undervisningsanstalter	197	1 463	2 191	3 654	1 868	2 272	4 140
Kaserner ¹⁾	18	717	266	983	996	277	1 273
Større Arbejderboliger ²⁾	591	14 584	15 180	29 764	15 058	15 516	30 574
Andre	465	2 430	2 977	5 407	2 044	2 862	4 906
Tilsammen	1 566	24 359	26 930	51 289	24 362	26 669	51 031
II. Rigets Bygder.							
Milde Stiftelser (Hospitaler)	-	-	-	-	-	-	-
Fattighuse	53	582	667	1 249	579	667	1 246
Sygehuse	17	349	399	748	213	269	482
Sindssygeasylers	5	411	421	832	416	423	839
Fængsler og Arrester	11	71	41	112	41	43	84
Straf arbejdsanstalter	-	-	-	-	-	-	-
Tvangsarbejdsanstalter	1	15	11	26	8	9	17
Opdragelses- og Undervisningsanstalter	42	432	547	979	674	561	1 235
Kaserner	1	27	-	27	47	-	47
Større Arbejderboliger ²⁾	490	8 579	8 699	17 278	8 887	8 998	17 885
Andre	80	345	343	688	272	317	589
Tilsammen	700	10 811	11 128	21 939	11 137	11 287	22 424
III. Rigets Byer.							
Milde Stiftelser (Hospitaler)	49	356	1 208	1 564	355	1 218	1 573
Fattighuse	44	494	1 088	1 582	511	1 100	1 611
Sygehuse	58	1 009	1 440	2 449	563	1 005	1 568
Sindssygeasylers	8	464	505	969	461	504	965
Fængsler og Arrester	40	365	194	559	231	174	405
Straf arbejdsanstalter	4	548	189	737	537	189	726
Tvangsarbejdsanstalter	5	501	153	654	481	141	622
Opdragelses- og Undervisningsanstalter	155	1 031	1 644	2 675	1 194	1 711	2 905
Kaserner ¹⁾	17	690	266	956	949	277	1 226
Større Arbejderboliger ²⁾	101	6 005	6 481	12 486	6 171	6 518	12 689
Andre	385	2 085	2 634	4 719	1 772	2 545	4 317
Tilsammen	866	13 548	15 802	29 350	13 225	15 382	28 607

¹⁾ Heri medregnet Karljohansværns Barakker: 6 Bygninger med en hjemmehørende Folkemængde af 500, hvoraf 251 Mænd og 249 Kvinder.²⁾ o: de Arbejderboliger, i hvilke Antallet af de tilstedeværende eller de hjemmehørende Beboere udgjorde mindst 20 i Bygder eller mindst 50 i Byer.

Tabel 9 (Forts.). Detaillerede Oplysninger om de enkelte Arter af beboede Huse, der have særskilt Bestemmelse, 1 Januar 1891.

Husenes Art.	Antal Hovedbygninger eller Bygningskomplekser.	Tilstedeværende Beboere.			Hjemmehørende Beboere.		
		Mandkøn.	Kvindkøn.	Tilsammen.	Mandkøn.	Kvindkøn.	Tilsammen.
	1	2	3	4	5	6	7
IV. Kristiania.							
Milde Stiftelser (Hospitaler)	7	29	263	292	30	265	295
Fattighuse	3	3	178	181	3	182	185
Sygehuse	15	474	677	1 151	292	501	793
Sindssygeasyler	2	69	148	217	69	151	220
Fængsler og Arrester	1	126	41	167	93	40	133
Straf arbejdsanstalter	3	428	186	614	418	187	605
Tvangsarbejdsanstalter	1	304	54	358	306	54	360
Opdragelses-og Undervisningsanstalter	55	442	865	1 307	493	924	1 417
Kaserner	6	327	13	340	408	13	421
Større Arbejderboliger	54	4 173	4 566	8 739	4 264	4 604	8 868
Andre	131	874	1 110	1 984	828	1 105	1 933
Tilsammen	278	7 249	8 101	15 350	7 204	8 026	15 230
V. Bergen.							
Milde Stiftelser (Hospitaler)	9	71	229	300	64	230	294
Fattighuse	8	73	246	319	74	249	323
Sygehuse	7	162	271	433	105	208	313
Sindssygeasyler	3	153	108	261	153	107	260
Fængsler og Arrester	3	31	13	44	9	10	19
Straf arbejdsanstalter	-	-	-	-	-	-	-
Tvangsarbejdsanstalter	1	163	73	236	162	73	235
Opdragelses-og Undervisningsanstalter	13	86	126	212	108	127	235
Kaserner	1	36	-	36	72	-	72
Større Arbejderboliger	8	434	464	898	446	463	909
Andre	34	192	207	399	150	193	343
Tilsammen	87	1 401	1 737	3 138	1 343	1 660	3 003
VI. Trondhjem.							
Milde Stiftelser (Hospitaler)	5	81	196	277	81	196	277
Fattighuse	2	39	92	131	39	94	133
Sygehuse	2	54	48	102	8	13	21
Sindssygeasyler	1	50	53	103	51	53	104
Fængsler og Arrester	2	12	4	16	4	4	8
Straf arbejdsanstalter	1	120	3	123	119	2	121
Tvangsarbejdsanstalter	1	19	14	33	5	6	11
Opdragelses-og Undervisningsanstalter	8	68	90	158	77	92	169
Kaserner	-	-	-	-	-	-	-
Større Arbejderboliger	1	52	53	105	56	52	108
Andre	28	141	170	311	119	154	273
Tilsammen	51	636	723	1 359	559	666	1 225

Tabel 9 (Forts.). Detaillerede Oplysninger om de enkelte Arter

Landsdele.	Milde Stiftelser (Hospitaller).			Fattighuse.			Sygehuse.		
	Antal.	Tilstedeværende Beboere.		Antal.	Tilstedeværende Beboere.		Antal.	Tilstedeværende Beboere.	
		Mand- køn.	Kvinde- køn.		Mand- køn.	Kvinde- køn.		Mand- køn.	Kvinde- køn.
(L. = Landdistrikt, B. = By- distrikt.)	1	2	3	4	5	6	7	8	9
Smaalenene.....	{L. -	-	-	10	103	105	-	-	-
	{B. 4	3	72	3	32	74	7	45	63
Akershus.....	{L. -	-	-	8	119	137	3	113	138
	{B. 1	2	16	-	-	-	-	-	-
Kristiania.....	{L. 7	29	263	3	3	178	15	474	677
	{B. -	-	-	2	28	21	1	8	18
Hedemarken.....	{L. -	-	-	-	-	-	1	3	9
	{B. -	-	-	2	21	18	2	15	13
Kristians.....	{L. -	-	-	1	7	18	1	19	19
	{B. -	-	-	4	43	55	-	-	-
Buskerud.....	{L. 6	54	142	5	110	140	3	21	48
	{B. -	-	-	8	78	74	1	6	22
Jarlsberg og Larvik.....	{L. 2	25	53	5	48	76	5	47	65
	{B. -	-	-	3	35	46	1	21	22
Bratsberg.....	{L. 1	-	15	5	34	48	-	-	-
	{B. -	-	-	6	55	78	-	-	-
Nedenes.....	{L. 2	4	22	-	-	-	2	13	30
	{B. -	-	-	1	5	8	-	-	-
Lister og Mandal.....	{L. 3	1	24	1	13	16	3	17	14
	{B. -	-	-	3	48	57	1	5	3
Stavanger.....	{L. 5	25	79	1	9	10	3	64	94
	{B. -	-	-	3	13	30	-	-	-
Søndre Bergenhus.....	{L. 9	71	229	8	73	246	7	162	271
	{B. -	-	-	-	-	-	-	-	-
Nordre Bergenhus.....	{L. -	-	-	-	-	-	-	-	-
	{B. -	-	-	-	-	-	-	-	-
Romsdal.....	{L. 2	50	78	3	26	81	2	22	31
	{B. -	-	-	3	34	38	1	105	96
Søndre Trondhjem ¹⁾	{L. 5	81	196	2	39	92	2	54	48
	{B. -	-	-	-	-	-	2	37	44
Nordre Trondhjem.....	{L. -	-	-	3	34	48	1	-	1
	{B. -	-	-	-	-	-	2	28	33
Nordland.....	{L. -	-	-	-	-	-	1	15	26
	{B. -	-	-	-	-	-	1	3	3
Tromsø.....	{L. 1	1	5	1	8	9	2	20	20
	{B. -	-	-	-	-	-	2	8	7
Finmarken.....	{L. 1	10	14	3	58	52	3	33	24
	{B. -	-	-	-	-	-	-	-	-
Ialt {Bygderne.....	-	-	-	53	582	667	17	349	399
{Byerne.....	49	356	1 208	44	494	1 088	58	1 009	1 440
Riget.....	49	356	1 208	97	1 076	1 755	75	1 358	1 839
Stavanger.....	5	25	79	-	-	-	2	62	93
Drammen.....	6	54	142	3	99	112	2	20	39
Kristiansand.....	3	1	24	-	-	-	2	14	12
Fredrikstad.....	1	1	21	-	-	-	4	22	36
Fredrikshald.....	2	1	36	2	27	60	1	7	14
Larvik.....	1	4	27	1	17	22	-	-	-
Kristiansund.....	1	8	25	1	3	14	1	10	21

¹⁾ Forstæder i Strinden, jfr. Side 30, Note:

Tabel 9 (Forts.). Detaillerede Oplysninger om de enkelte Arter

Landsdele.	Tvangsarbejdsanstalter.			Opdragelses- og Under- visningsanstalter.			Ka- Antal.
	Antal.	Tilstedeværende Beboere.		Antal.	Tilstedeværende Beboere.		
		Mand- kjen.	Kvinde- kjen.		Mand- kjen.	Kvinde- kjen.	
	19	20	21	22	23	24	25
Smaalenene.....	{L. -	-	-	3	20	21	-
	{B. -	-	-	6	18	31	2
Akershus.....	{L. -	-	-	6	30	73	1
	{B. -	-	-	-	-	-	-
Kristiania.....	B. 1	304	54	55	442	865	6
Hedemarken.....	{L. -	-	-	6	107	68	-
	{B. -	-	-	5	30	44	-
Kristians.....	{L. -	-	-	2	16	19	-
	{B. -	-	-	2	5	10	-
Buskerud.....	{L. -	-	-	-	-	-	-
	{B. -	-	-	7	31	40	-
Jarlsberg og Larvik.....	{L. 1	15	11	1	4	19	-
	{B. 1	8	-	11	34	51	7
Bratsberg.....	{L. -	-	-	2	15	43	-
	{B. -	-	-	5	14	22	-
Nedenes.....	{L. -	-	-	3	1	30	-
	{B. 1	7	12	5	24	38	-
Lister og Mandal.....	{L. -	-	-	1	-	20	-
	{B. -	-	-	9	76	93	-
Stavanger.....	{L. -	-	-	4	62	57	-
	{B. -	-	-	11	114	100	-
Søndre Bergenhus.....	L. -	-	-	5	117	82	-
Bergen.....	B. 1	163	73	13	86	126	1
Nordre Bergenhus.....	{L. -	-	-	2	7	2	-
	{B. -	-	-	-	-	-	-
Romsdal.....	{L. -	-	-	1	8	15	-
	{B. -	-	-	7	25	72	-
Søndre Trondhjem ¹⁾	{L. -	-	-	3	37	58	-
	{B. 1	19	14	8	68	90	-
Nordre Trondhjem.....	{L. -	-	-	1	5	6	-
	{B. -	-	-	2	7	10	-
Nordland.....	{L. -	-	-	1	-	7	-
	{B. -	-	-	3	7	11	-
Tromsø.....	{L. -	-	-	1	3	27	-
	{B. -	-	-	2	34	24	-
Finmarken.....	{L. -	-	-	-	-	-	-
	{B. -	-	-	4	16	17	1
Ialt {Bygderne.....	1	15	11	42	432	547	1
{Byerne.....	5	501	153	155	1 031	1 644	17
Riget.....	6	516	164	197	1 463	2 191	18
Stavanger.....	-	-	-	10	111	96	-
Drammen.....	-	-	-	4	21	28	-
Kristiansand.....	-	-	-	6	72	68	-
Fredrikstad.....	-	-	-	3	9	15	1
Fredrikshald.....	-	-	-	2	9	12	1
Larvik.....	-	-	-	4	22	24	-
Kristiansund.....	-	-	-	4	21	43	-

¹⁾ Forstæder i Strinden, jfr. Side 30, Note:

-	2	32	50	-
---	---	----	----	---

af beboede Huse, der have særskilt Bestemmelse, 1 Januar 1891.

serner.		Større Arbejderboliger.			Andre.			Landsdele.
Tilstedeværende Beboere.		Antal.	Tilstedeværende Beboere.		Antal.	Tilstedeværende Beboere.		
Mand- køn.	Kvinde- køn.		Mand- køn.	Kvinde- køn.		Mand- køn.	Kvinde- køn.	
26	27	28	29	30	31	32	33	
-	-	41	894	841	3	26	28	L.) Smaalenene.
60	4	19	569	567	28	113	169	B.)
27	-	127	2 405	2 421	16	58	76	L.) Akershus.
-	-	-	-	-	-	-	-	B.)
327	13	54	4 173	4 566	131	874	1 110	B.) Kristiania.
-	-	18	275	247	5	36	17	L.) Hedemarken.
-	-	6	254	261	6	37	38	B.)
-	-	19	356	356	10	52	55	L.) Kristians.
-	-	-	-	-	11	61	45	B.)
-	-	46	836	822	3	20	21	L.) Buskerud.
-	-	4	142	141	20	130	168	B.)
-	-	32	535	565	3	13	10	L.) Jarlsberg og Larvik.
250	249	5	269	298	25	94	142	B.)
-	-	33	551	428	6	26	35	L.) Bratsberg.
-	-	-	-	-	24	85	133	B.)
-	-	8	107	93	1	8	1	L.) Nedenes.
-	-	-	-	-	13	51	85	B.)
-	-	6	143	123	-	-	-	L.)
-	-	1	39	35	7	44	52	B.) Lister og Mandal.
-	-	16	243	372	1	6	3	L.)
-	-	2	55	57	23	120	140	B.) Stavanger.
-	-	112	1 812	1 959	16	53	59	L.) Søndre Bergenhus.
36	-	8	434	464	34	192	207	B.) Bergen.
-	-	-	-	-	1	1	-	L.) Nordre Bergenhus.
-	-	-	-	-	1	6	9	B.)
-	-	3	26	42	9	27	27	L.) Romsdal.
-	-	1	18	39	12	69	68	B.)
-	-	15	208	214	2	1	2	L.) Søndre Trondhjem.
-	-	1	52	53	28	141	170	B.)
-	-	4	49	95	-	-	-	L.) Nordre Trondhjem.
-	-	-	-	-	8	14	31	B.)
-	-	10	139	121	2	6	2	L.) Nordland.
-	-	-	-	-	8	41	47	B.)
-	-	-	-	-	1	4	4	L.) Tromsø.
-	-	-	-	-	3	8	10	B.)
-	-	-	-	-	1	8	3	L.) Finmarken.
17	-	-	-	-	3	5	10	B.)
27	-	490	8 579	8 699	80	345	343	Bygderne) Ialt.
690	266	101	6 005	6 481	385	2 085	2 634	Byerne)
717	266	591	14 584	15 180	465	2 430	2 977	Riget.
-	-	2	55	57	12	94	86	Stavanger.
-	-	4	142	141	14	93	113	Drammen.
-	-	1	39	35	4	31	30	Kristiansand.
28	4	2	43	63	6	16	48	Fredrikstad.
32	-	17	526	504	12	47	73	Fredrikshald.
-	-	3	119	120	8	27	51	Larvik.
-	-	1	18	39	6	30	25	Kristiansund.
-	-	5	82	94	-	-	-	

Tabel 10. Antal og Art af Husholdninger med Angivelse
Nombre et espèce des ménages avec

Landsdele.	Samlet Antal Hus- holdninger.	Samlet Folke- mængde.	Familiehusholdninger bestaaende af 2 eller flere Personer.			
			Antal Hus- holdninger.	Antal Personer.		
				Mandkjøn.	Kvindkjøn	Tilsammen.
	1	2	3	4	5	6
I. Riget.....	436 994	1 988 674	383 113	919 994	1 003 311	1 923 305
II. Rigets Bygder.....	322 394	1 525 043	288 609	724 128	763 900	1 488 028
III. Rigets Byer.....	114 600	463 631	94 504	195 866	239 411	435 277
IV. Bygderne amtsvis.						
1. Smaalenene.....	17 264	86 441	16 271	42 191	43 074	85 265
2. Akershus.....	19 234	97 182	17 735	47 098	47 626	94 724
3. Hedemarken.....	22 557	115 065	20 576	55 217	57 651	112 868
4. Kristians.....	23 074	105 327	20 400	49 933	52 636	102 569
5. Buskerud.....	17 231	77 534	14 900	37 155	37 952	75 107
6. Jarlsberg og Larvik..	14 556	65 550	13 391	30 411	33 868	64 279
7. Bratsberg.....	16 074	69 550	13 529	32 751	34 138	66 889
8. Nedenes.....	14 664	64 017	12 966	29 076	33 122	62 198
9. Lister og Mandal.....	13 287	56 995	11 816	26 036	29 462	55 498
10. Stavanger.....	16 841	79 514	15 359	37 090	40 631	77 721
11. Søndre Bergenhus...	28 560	127 678	24 600	58 921	64 565	123 486
12. Nordre Bergenhus...	18 176	87 165	16 004	40 581	44 383	84 964
13. Romsdal.....	23 055	107 519	20 549	50 710	54 306	105 016
14. Søndre Trondhjem...	20 056	99 007	18 079	46 934	49 524	96 458
15. Nordre Trondhjem...	16 507	76 946	15 026	36 714	38 656	75 370
16. Nordland.....	25 196	127 496	22 867	62 749	62 353	125 102
17. Tromsø.....	11 011	58 938	10 222	29 251	28 876	58 127
18. Finmarken.....	5 051	23 119	4 319	11 310	11 077	22 387
V. Byerne amtsvis.						
1. Smaalenene.....	7 864	34 423	6 969	15 607	17 680	33 287
2. Akershus.....	808	3 245	710	1 502	1 633	3 135
3. Kristiania.....	38 668	148 213	29 173	59 751	75 049	134 800
4. Hedemarken.....	1 076	5 321	878	2 305	2 762	5 067
5. Kristians.....	725	3 252	584	1 423	1 659	3 082
6. Buskerud.....	6 429	27 669	5 620	12 423	14 260	26 683
7. Jarlsberg og Larvik..	7 654	32 195	6 711	13 971	17 141	31 112
8. Bratsberg.....	5 187	21 860	4 522	9 656	11 500	21 156
9. Nedenes.....	4 012	13 335	3 604	5 329	7 543	12 872
10. Lister og Mandal.....	4 819	19 218	4 021	7 994	9 958	17 952
11. Stavanger.....	8 526	34 709	7 518	14 646	18 712	33 358
12. Bergen.....	12 475	52 803	10 626	22 217	27 186	49 403
13. Nordre Bergenhus...	152	674	133	304	350	654
14. Romsdal.....	4 735	20 144	4 128	8 855	10 424	19 279
15. Søndre Trondhjem...	6 392	24 743	5 070	9 932	12 781	22 713
16. Nordre Trondhjem...	1 163	4 583	976	2 023	2 351	4 374
17. Nordland.....	1 120	4 951	928	2 221	2 496	4 717
18. Tromsø.....	1 317	6 071	1 159	2 786	3 070	5 856
19. Finmarken.....	1 478	6 222	1 174	2 921	2 856	5 777

*) De i særskilte Indretninger eller Anstalter værende Familiehusholdninger er medregnede under

af den tilstedeværende Folkemængde 1 Januar 1891.
indication de la population de fait.

Logerende og andre enslige Personer.		Særskilte Indretninger og Anstalter.				Landsdele.
Mandkøn.	Kvindkøn	Antal Ind- retninger m. m.	Antal Extra- hushold- ninger ¹⁾ .	Antal Personer.		
				Mandkøn.	Kvindkøn	
7	8	9	10	11	12	
25 052	28 206	600	623	6 244	5 867	I. Riget.
15 335	18 267	180	183	1 698	1 715	II. Rigets Bygder.
9 717	9 939	420	440	4 546	4 152	III. Rigets Byer.
						IV. Bygderne amtsvis.
						1. Smaalenene.
423	558	12	12	110	85	2. Akershus.
681	774	43	44	524	479	3. Hedemarken.
896	1 070	15	15	159	72	4. Kristians.
1 072	1 587	14	15	63	36	5. Buskerud.
1 212	1 110	9	9	46	59	6. Jarlsberg og Larvik.
505	652	8	8	59	55	7. Bratsberg.
1 550	988	7	7	50	73	8. Nedenes.
854	834	10	10	48	83	9. Lister og Mandal.
636	833	2	2	4	24	10. Stavanger.
480	990	12	12	127	196	11. Søndre Bergenhus.
1 534	2 410	16	16	145	103	12. Nordre Bergenhus.
857	1 309	6	6	6	29	13. Romsdal.
833	1 670	3	3	-	-	14. Søndre Trondhjem.
819	1 150	7	8	285	295	15. Nordre Trondhjem.
533	944	4	4	30	69	16. Nordland.
1 335	987	7	7	38	34	17. Tromsø.
506	279	4	4	3	23	18. Finmarken.
609	122	1	1	1	-	
						V. Byerne amtsvis.
						1. Smaalenene.
373	494	28	28	164	105	2. Akershus.
36	61	1	1	-	13	3. Kristiania.
5 354	3 989	139	152	2 124	1 946	4. Hedemarken.
91	99	8	8	42	22	5. Kristians.
74	63	4	4	20	13	6. Buskerud.
392	402	15	15	98	94	7. Jarlsberg og Larvik.
376	546	21	21	73	88	8. Bratsberg.
283	376	6	6	26	19	9. Nedenes.
146	244	18	18	39	34	10. Lister og Mandal.
241	537	19	20	246	242	11. Stavanger.
283	697	28	28	206	165	12. Bergen.
765	1 019	59	65	814	802	13. Nordre Bergenhus.
7	11	1	1	2	-	14. Romsdal.
203	389	15	15	108	165	15. Søndre Trondhjem.
636	655	31	31	406	333	16. Nordre Trondhjem.
60	122	5	5	14	13	17. Nordland.
94	93	5	5	25	22	18. Tromsø.
72	79	7	7	42	22	19. Finmarken.
231	63	10	10	97	54	

Rubrik 3.

Tabel II. Antal og Art af Husholdninger med Angivelse
Nombre et espèce des ménages avec

Landsdele.	Samlet Antal Hus- holdninger.	Samlet Folke- mængde.	Familiehusholdninger bestaaende af 2 eller flere Personer.			
			Antal Hus- holdninger.	Antal Personer.		
				Mandkjen.	Kvindkjen.	Tilsammen.
	1	2	3	4	5	6
I. Riget	443 317	2 000 917	385 220	932 748	999 584	1 932 332
II. Rigets Bygder ¹⁾	326 087	1 526 788	289 821	727 998	759 275	1 487 273
III. Rigets Byer ²⁾	117 230	474 129	95 399	204 750	240 309	445 059
IV. Bygderne amtsvis.						
1. Smaalenene	17 473	85 737	16 371	41 951	42 497	84 448
2. Akershus	19 472	95 789	17 833	46 381	46 850	93 231
3. Hedemarken	22 701	113 649	20 609	54 191	57 143	111 334
4. Kristians	23 366	104 828	20 448	49 470	52 377	101 847
5. Buskerud	17 400	76 883	14 943	36 782	37 552	74 334
6. Jarlsberg og Larvik ..	14 840	67 281	13 538	32 490	33 385	65 875
7. Bratsberg	16 308	69 628	13 585	32 812	34 005	66 817
8. Nedenes	15 066	66 877	13 169	31 832	33 039	64 871
9. Lister og Mandal	13 572	58 905	11 930	27 924	29 313	57 237
10. Stavanger	16 994	80 194	15 412	37 843	40 433	78 276
11. Søndre Bergenhus	29 080	128 213	24 750	59 386	64 220	123 606
12. Nordre Bergenhus	18 361	86 883	16 052	40 247	44 256	84 503
13. Romsdal	23 311	107 390	20 617	50 503	54 176	104 679
14. Søndre Trondhjem ³⁾ ...	20 331	98 752	18 156	46 663	49 292	95 955
15. Nordre Trondhjem	16 679	76 601	15 082	36 460	38 467	74 927
16. Nordland	25 157	127 038	22 854	62 457	62 268	124 725
17. Tromsø	11 011	59 125	10 173	29 323	28 935	58 258
18. Finmarken	4 965	23 015	4 299	11 283	11 067	22 350
V. Byerne amtsvis.						
1. Smaalenene	8 010	34 623	7 033	15 922	17 564	33 486
2. Akershus	831	3 322	719	1 586	1 612	3 198
3. Kristiania	39 942	151 239	29 420	61 191	75 895	137 086
4. Hedemarken	1 170	5 480	889	2 369	2 782	5 151
5. Kristians	727	3 248	585	1 467	1 643	3 110
6. Buskerud	6 556	27 886	5 665	12 731	14 151	26 882
7. Jarlsberg og Larvik ..	7 886	33 676	6 834	15 249	17 179	32 428
8. Bratsberg	5 260	22 406	4 561	10 222	11 457	21 679
9. Nedenes	4 099	14 166	3 663	6 092	7 619	13 711
10. Lister og Mandal	4 925	19 833	4 077	8 574	9 989	18 563
11. Stavanger	8 672	36 814	7 608	16 713	18 772	35 485
12. Bergen	12 611	53 684	10 695	23 093	27 238	50 331
13. Nordre Bergenhus	154	669	133	306	343	649
14. Romsdal	4 803	20 416	4 166	9 160	10 509	19 669
15. Søndre Trondhjem ³⁾ ...	6 512	25 065	5 106	10 205	12 794	22 999
16. Nordre Trondhjem	1 184	4 635	984	2 058	2 360	4 418
17. Nordland	1 105	4 812	931	2 148	2 495	4 643
18. Tromsø	1 325	6 000	1 160	2 764	3 020	5 784
19. Finmarken	1 458	6 155	1 170	2 900	2 887	5 787

1) Se Side 72, Note. 2) Se Side 89, Note.

af den hjemmehørende Folkemængde 1 Januar 1891.
indication de la population de domicile.

Løgerende og andre enslige Personer.		Særskilte Indretninger og Anstalter.				Landsdele.
		Antal Ind- retninger m. m.	Antal Extra- hushold- ninger).	Antal Personer.		
Mandkjen.	Kvindekjen.			Mandkjen.	Kvindekjen.	
7	8	9	10	11	12	
27 275	30 199	600	623	5 888	5 223	I. Riget.
16 540	19 543	180	183	1 810	1 622	II. Rigets Bygder.
10 735	10 656	420	440	4 078	3 601	III. Rigets Byer.
						IV. Bygderne amtsvis.
						1. Smaalenene.
482	608	12	12	112	87	2. Akershus.
748	847	43	44	550	413	3. Hedemarken.
947	1 130	15	15	169	69	4. Kristians.
1 204	1 699	14	15	59	19	5. Buskerud.
1 289	1 159	9	9	42	59	6. Jarlsberg og Larvik.
557	737	8	8	53	59	7. Bratsberg.
1 696	1 020	7	7	38	57	8. Nedenes.
994	893	10	10	35	84	9. Lister og Mandal.
728	912	2	2	4	24	10. Stavanger.
520	1 050	12	12	145	203	11. Søndre Bergenhus.
1 674	2 640	16	16	170	123	12. Nordre Bergenhus.
944	1 359	6	6	42	35	13. Romsdal.
926	1 765	3	3	20	-	14. Søndre Trondhjem.
909	1 258	7	8	326	304	15. Nordre Trondhjem.
568	1 025	4	4	29	52	16. Nordland.
1 277	1 019	7	7	6	11	17. Tromsø.
535	299	4	4	10	23	18. Finmarken.
542	123	1	1	-	-	
						V. Byerne amtsvis.
						1. Smaalenene.
405	544	28	28	118	70	2. Akershus.
38	73	1	1	-	13	3. Kristiania.
6 091	4 279	139	152	1 997	1 786	4. Hedemarken.
156	117	8	8	38	18	5. Kristians.
68	70	4	4	-	-	6. Buskerud.
432	444	15	15	61	67	7. Jarlsberg og Larvik.
407	624	21	21	150	67	8. Bratsberg.
291	402	6	6	15	19	9. Nedenes.
159	259	18	18	21	16	10. Lister og Mandal.
260	568	19	20	209	233	11. Stavanger.
288	748	28	28	160	133	12. Bergen.
799	1 052	59	65	772	730	13. Nordre Bergenhus.
9	11	1	1	-	-	14. Romsdal.
207	415	15	15	28	97	15. Søndre Trondhjem.
689	686	31	31	398	293	16. Nordre Trondhjem.
66	129	5	5	9	13	17. Nordland.
76	93	5	5	-	-	18. Tromsø.
76	82	7	7	47	11	19. Finmarken.
218	60	10	10	55	35	

Tabel II (Forts.). Antal og Art af Husholdninger med Angivelse af den hjemmehørende Folkemængde 1 Januar 1891.

Landsdele.	Samlet Antal Husholdninger.	Familiusholdninger bestaaende af 2 eller flere Personer.		Logerende og andre enslige Personer.		I særskilte Indretninger og Anstalter.		
		Antal Husholdninger.	Antal Personer.	Mand- køn.	Kvinde- køn.	Antal Extra- hushold- ninger.	Antal Personer. Mand- køn. Kvinde- køn.	
	1	2	3	4	5	6	7	8
VI. Bygderne fogderivis.								
<i>Smaalenes Amt.</i>								
1. Rakkestad	4 909	4 595	23 817	143	170	1	6	10
2. Idde og Marker	5 425	5 066	25 887	168	188	3	46	32
3. Moss	7 139	6 710	34 744	171	250	8	60	45
<i>Akershus Amt.</i>								
4. Aker og Follo	7 883	7 077	36 589	365	418	23	420	319
5. Nedre Romerike	5 551	5 190	26 968	163	184	14	94	47
6. Øvre Romerike	6 038	5 566	29 674	220	245	7	36	47
<i>Hedemarkens Amt.</i>								
7. Hedemarken	8 182	7 364	37 126	301	509	8	113	41
8. Vinger og Odalen	3 909	3 716	21 059	81	107	5	47	21
9. Soler	3 886	3 598	19 810	114	174	-	-	-
10. Søndre Østerdalen	3 915	3 418	19 056	288	207	2	9	7
11. Nordre Østerdalen	2 809	2 513	14 283	163	133	-	-	-
<i>Kristians Amt.</i>								
12. Nordre Gudbrandsdalen	4 523	3 911	19 959	240	369	3	-	-
13. Søndre Gudbrandsdalen	4 523	4 012	20 179	151	357	3	13	6
14. Toten	4 979	4 446	21 886	193	335	5	41	5
15. Hadeland og Land	5 171	4 614	23 445	240	317	-	-	-
16. Valdres	4 170	3 465	16 378	380	321	4	5	8
<i>Buskerud Amt.</i>								
17. Ringerike	2 956	2 681	13 665	131	143	1	11	13
18. Hallingdal	3 469	2 557	12 044	522	389	1	1	-
19. Buskerud	8 273	7 449	37 548	397	420	7	30	46
20. Numedal og Sandsvær	2 702	2 256	11 077	239	207	-	-	-
<i>Jarlsberg og Larvik Amt.</i>								
21. Jarlsberg	10 064	9 128	44 171	380	550	6	37	32
22. Larvik	4 776	4 410	21 704	177	187	2	16	27
<i>Bratsberg Amt.</i>								
23. Bamle	5 530	4 918	25 248	365	246	1	10	6
24. Nedre Telemarken	4 945	4 209	20 007	482	251	3	21	49
25. Øvre Telemarken	5 833	4 458	21 562	849	523	3	7	2
<i>Nedenes Amt.</i>								
26. Nedenes	12 992	11 589	56 981	706	688	9	35	84
27. Sætersdalen	2 074	1 580	7 890	288	205	1	-	-

Tabel II (Forts.). Antal og Art af Husholdninger med Angivelse af den hjemmehørende Folkemængde 1 Januar 1891.

Landsdele.	Samlet Antal Husholdninger.	Familiusholdninger bestaaende af 2 eller flere Personer.		Logerende og andre enslige Personer.		I særskilte Indretninger og Anstalter.		
		Antal Husholdninger.	Antal Personer.	Mand-kjøn.	Kvinde-kjøn.	Antal Extra-husholdninger.	Antal Mand-kjøn.	Antal Kvinde-kjøn.
	1	2	3	4	5	6	7	8
VI. Bygderne fogderivis. (Forts.)								
<i>Lister og Mandal Amt.</i>								
28. Mandal	7 029	6 037	28 989	460	530	2	4	24
29. Lister	6 543	5 893	28 248	268	332	-	-	-
<i>Stavanger Amt.</i>								
30. Jæderen og Dalene	6 584	6 087	33 322	154	334	9	123	181
31. Ryfylke	10 410	9 325	44 954	366	716	3	22	22
<i>Søndre Bergenhus Amt.</i>								
32. Søndhordland	7 952	6 888	33 675	362	699	3	4	1
33. Nordhordland	14 320	12 593	65 657	683	1 039	5	139	74
34. Hardanger og Voss	6 808	5 269	24 274	629	902	8	27	48
<i>Nordre Bergenhus Amt.</i>								
35. Sogn	8 279	7 106	35 885	488	684	1	-	-
36. Sønd- og Nordfjord	10 082	8 946	48 618	456	675	5	42	35
<i>Romsdals Amt.</i>								
37. Søndmør	9 749	8 467	41 868	389	892	1	7	-
38. Romsdal	5 860	5 312	26 333	176	371	1	7	-
39. Nordmør	7 702	6 838	36 478	361	502	1	6	-
<i>Søndre Trondhjems Amt.</i>								
40. Fosen	7 837	7 140	38 643	308	389	-	-	-
41. Orkedalen	3 450	2 994	15 118	165	290	1	-	-
42. Guldalen	3 902	3 427	18 237	217	257	1	4	20
43. Strinden og Selbu ¹⁾	5 142	4 595	23 957	219	322	6	322	284
<i>Nordre Trondhjems Amt.</i>								
44. Stjør- og Værdalen	6 350	5 789	29 138	185	373	3	29	52
45. Inderøen	5 196	4 684	22 213	160	352	-	-	-
46. Namdalen	5 133	4 609	23 576	223	300	1	-	-
<i>Nordlands Amt.</i>								
47. Søndre Helgeland	6 251	5 509	29 194	368	370	4	-	7
48. Nordre Helgeland	4 541	4 066	21 405	224	250	1	5	4
49. Salten	7 244	6 765	37 678	269	210	-	-	-
50. Lofoten og Vesteraalen	7 121	6 514	36 448	416	189	2	1	-
<i>Tromsø Amt.</i>								
51. Senjen og Tromsø	11 011	10 173	58 258	535	299	4	10	23
<i>Finnmarkens Amt.</i>								
52. Alten	1 347	1 163	6 124	131	52	1	-	-
53. Hammerfest	1 473	1 259	6 429	181	33	-	-	-
54. Tanen	1 215	1 067	5 546	123	25	-	-	-
55. Varanger	698	604	3 163	83	11	-	-	-
56. Vardø	232	206	1 088	24	2	-	-	-

1) Se Side 89, Note.

Tabel II (Forts.). Antal og Art af Husholdninger med Angivelse af den hjemmehørende Folkemængde 1 Januar 1891.

Landsdele.	Samlet Antal Husholdninger.	Familiehusholdninger bestaaende af 2 eller flere Personer.		Logerende og andre enslige Personer.		I særskilte Indretninger og Anstalter.		
		Antal Husholdninger.	Antal Personer.	Mand-kjøn.	Kvinde-kjøn.	Antal Extra-husholdninger.	Antal Mand-kjøn.	Antal Kvinde-kjøn.
	1	2	3	4	5	6	7	8
VII. Bygderne herredsvis.								
<i>Smaalønes Amt.</i>								
Rakkestad Fogderi.								
1. Trøgstad	809	755	3 973	24	30	-	-	-
2. Askim	476	447	2 345	15	14	-	-	-
3. Spydeberg	537	483	2 474	24	30	-	-	-
4. Skiptvet	474	452	2 374	10	12	-	-	-
5. Rakkestad	1 134	1 070	5 406	28	35	1	6	10
6. Eidsberg	1 054	984	5 172	38	32	-	-	-
7. Rødnes	425	404	2 073	4	17	-	-	-
Idde og Marker Fogderi.								
8. Aremark	777	738	3 811	19	20	-	-	-
9. Id	913	827	4 155	49	35	2	32	12
10. Berg	892	848	4 319	14	30	-	-	-
11. Skjeberg	880	807	4 174	30	42	1	14	20
12. Hvaler	632	599	3 132	17	16	-	-	-
13. Borge	1 080	1 015	5 122	30	35	-	-	-
14. Varteig	251	232	1 174	9	10	-	-	-
Moss Fogderi.								
15. Tune	1 414	1 344	6 750	27	42	1	12	4
16. Glemminge	2 100	1 970	10 159	49	79	2	12	22
17. Onsø	1 219	1 154	6 113	25	40	-	-	-
18. Raade	577	538	2 745	11	26	2	23	5
19. Rygge	634	587	3 091	25	20	2	12	14
20. Moss	229	221	1 162	3	4	1	1	-
21. Vaaler	478	454	2 494	9	15	-	-	-
22. Hobøl	488	442	2 230	22	24	-	-	-
Akershus Amt.								
Aker og Follo Fogderi.								
23. Vestby (Landdistriktet) ..	576	538	2 672	13	24	1	2	3
24. Kraakstad	600	561	2 898	15	24	-	-	-
25. Aas	561	509	2 582	26	25	1	33	4
26. Frogn	408	368	1 993	21	18	1	47	-
27. Nesodden	361	320	1 732	28	13	-	-	-
28. Aker	3 091	2 741	14 426	161	177	12	239	290
a. Østre Aker Prgld.	1 472	1 370	7 258	55	43	4	38	60
b. Vestre Aker Prgld.	1 619	1 371	7 168	106	134	8	201	230
29. Bårum	1 373	1 255	6 465	60	56	2	58	13
30. Asker	913	785	3 821	41	81	6	41	9

Tabel II (Forts.). Antal og Art af Husholdninger med Angivelse af den hjemmehørende Folkemængde 1 Januar 1891.

Landsdele.	Samlet Antal Husholdninger.	Familiehusholdninger bestaaende af 2 eller flere Personer.		Loggerende og andre enslige Personer.		I særskilte Indretninger og Anstalter.		
		Antal Husholdninger.	Antal Personer.	Mand- kjen.	Kvinde- kjen.	Antal Extra-husholdninger.	Antal Personer. Mand- kjen.	Kvinde- kjen.
	1	2	3	4	5	6	7	8
VII. Bygderne herredsvis.								
(Forts.)								
Nedre Romerike								
Fogderi.								
31. Urskog.....	781	724	3 843	21	33	3	10	12
32. Høland.....	1 121	1 068	5 632	21	32	-	-	-
33. Enebak.....	661	615	3 186	20	25	1	13	11
34. Fet.....	735	686	3 597	30	17	2	8	13
35. Serum.....	501	461	2 397	16	21	3	29	-
36. Skedsmo.....	1 235	1 171	5 942	37	24	3	17	11
37. Nittedalen.....	517	465	2 371	18	32	2	17	-
Øvre Romerike								
Fogderi.								
38. Gjerdrum.....	354	322	1 697	11	21	-	-	-
39. Ullensaker.....	1 105	1 007	5 259	40	55	3	29	17
40. Nes.....	1 519	1 427	7 709	40	51	1	7	17
41. Eidsvold.....	1 616	1 507	8 033	49	57	3	-	13
42. Nannestad.....	803	728	3 891	37	38	-	-	-
43. Hurdalen.....	416	367	2 011	33	16	-	-	-
44. Fering.....	225	208	1 074	10	7	-	-	-
Hedemarkens Amt.								
Hedemarken Fogderi.								
45. Ringsaker.....	2 129	1 943	10 017	56	129	1	-	-
46. Nes.....	759	675	3 397	25	57	2	92	1
47. Furnes.....	823	729	3 598	28	66	-	-	-
48. Vang.....	1 109	967	4 681	61	80	1	-	22
49. Løiten.....	1 039	937	4 529	47	53	2	21	-
50. Romedal.....	968	881	4 478	36	51	-	-	-
51. Stange.....	1 355	1 232	6 426	48	73	2	-	18
Vinger og Odalen								
Fogderi.								
52. Søndre Odalen.....	1 157	1 089	6 563	27	38	3	13	9
53. Nordre Odalen.....	778	734	4 001	14	30	-	-	-
54. Vinger.....	897	856	4 798	19	20	2	34	12
55. Eidskogen.....	1 077	1 037	5 697	21	19	-	-	-
Solør Fogderi.								
56. Brandval.....	620	587	3 597	13	20	-	-	-
57. Grue.....	1 137	1 048	5 701	35	54	-	-	-
58. Hof.....	578	542	2 844	16	20	-	-	-
59. Aasnes.....	841	769	4 175	26	46	-	-	-
60. Vaaler.....	710	652	3 493	24	34	-	-	-

Tabel 11 (Forts.). Antal og Art af Husholdninger med Angivelse af den hjemmehørende Folkemængde 1 Januar 1891.

Landsdele.	Samlet Antal Husholdninger.	Familiehusholdninger bestaaende af 2 eller flere Personer.		Logerende og andre enslige Personer.		I særskilte Indretninger og Anstalter.		
		Antal Husholdninger.	Antal Personer.	Mand-kjøn.	Kvinde-kjøn.	Antal Extra-husholdninger.	Antal Personer. Mand-kjøn. Kvinde-kjøn.	
	1	2	3	4	5	6	7	8
VII. Bygderne herredsvis.								
(Forts.)								
Søndre Østerdalen Fogderi.								
61. Elverum	1 571	1 409	7 652	73	87	2	9	7
62. Trysil	954	817	4 810	95	42	-	-	-
63. Aamot	668	577	3 235	45	46	-	-	-
64. Stor-Elvedalen	643	544	2 939	68	31	-	-	-
65. Sollien	79	71	420	7	1	-	-	-
Nordre Østerdalen Fogderi.								
66. Ytre Rendalen	294	261	1 628	21	12	-	-	-
67. Øvre Rendalen	381	320	1 807	40	21	-	-	-
68. Lille-Elvedalen	607	549	3 106	31	27	-	-	-
69. Tønset	603	546	2 986	28	29	-	-	-
70. Tolgen	665	612	3 560	32	21	-	-	-
a. Tolgen Prgld.	612	563	3 289	30	19	-	-	-
b. En Del af Røros Prgld.	53	49	271	2	2	-	-	-
71. Kvikne	259	225	1 196	11	23	-	-	-
<i>Kristians Amt.</i>								
Nordre Gudbrandsdalen Fogderi.								
72. Dovre	438	394	2 060	7	37	-	-	-
73. Lesje	627	528	2 582	38	61	-	-	-
74. Skiaaker	604	481	2 354	67	56	-	-	-
75. Lom	627	517	2 746	49	58	3	-	-
76. Vaage	1 330	1 186	5 990	53	91	-	-	-
77. Nordre Fron	897	805	4 227	26	66	-	-	-
Søndre Gudbrandsdalen Fogderi.								
78. Søndre Fron	668	595	2 949	21	52	-	-	-
79. Ringebu	972	867	4 171	31	74	-	-	-
80. Øier	698	611	3 024	26	61	-	-	-
81. Østre Gausdal	593	501	2 743	29	62	1	7	6
82. Vestre Gausdal	512	460	2 310	20	32	-	-	-
83. Faaberg	1 080	978	4 982	24	76	2	6	-
Toten Fogderi.								
84. Biri	1 025	909	4 483	40	76	-	-	-
85. Vardal	756	692	3 478	20	40	4	41	5
86. Østre Toten	1 684	1 473	7 170	86	124	1	-	-
87. Vestre Toten	1 514	1 372	6 755	47	95	-	-	-

Tabel II (Forts.). Antal og Art af Husholdninger med Angivelse af den hjemmehørende Folkemængde 1 Januar 1891.

Landsdele.	Samlet Antal Hus- hold- ninger.	Familiehushold- ninger bestaaende af 2 eller flere Personer.		Logerende og andre enslige Personer.		I særskilte Indret- ninger og Anstalter.		
		Antal Hushold- ninger.	Antal Personer.	Mand- køn.	Kvinde- køn.	Antal Extra- hus- hold- ninger.	Antal Personer.	
							Mand- køn.	Kvinde- køn.
1	2	3	4	5	6	7	8	
VII. Bygderne herredsvis. (Forts.)								
Hadeland og Land Fogderi.								
88. Jevnaker	1 298	1 157	5 956	76	65	-	-	-
89. Gran	1 824	1 642	8 414	62	120	-	-	-
90. Søndre Land	1 015	920	4 708	46	49	-	-	-
91. Nordre Land	1 034	895	4 367	56	83	-	-	-
Valdres Fogderi.								
92. Søndre Aurdal	1 163	999	4 893	80	82	2	5	8
93. Nordre Aurdal	1 237	988	4 705	155	92	2	-	-
94. Vestre Slidre	658	553	2 546	52	53	-	-	-
95. Østre Slidre	615	494	2 138	63	58	-	-	-
96. Vang	497	431	2 096	30	36	-	-	-
<i>Buskerud Amt.</i>								
Ringerike Fogderi.								
97. Hole	785	713	3 544	25	47	-	-	-
98. Norderhov	1 645	1 500	7 601	71	73	1	11	13
99. Aadalen	526	468	2 520	35	23	-	-	-
Hallingdal Fogderi.								
100. Nes	926	717	3 467	115	93	1	1	-
101. Gol	1 022	763	3 624	157	102	-	-	-
102. Aal	961	710	3 224	147	104	-	-	-
103. Hol	560	367	1 729	103	90	-	-	-
Buskerud Fogderi.								
104. Sigdal	1 242	1 108	5 939	57	77	-	-	-
105. Modum	1 720	1 525	7 619	75	119	1	6	6
106. Øvre Eker	1 683	1 522	7 217	79	81	1	5	11
a. Eker Prgld.	1 402	1 264	5 938	65	72	1	5	11
b. Fiskum Prgld.	281	258	1 279	14	9	-	-	-
107. Nedre Eker	768	686	3 388	44	38	-	-	-
108. Lier	1 591	1 449	7 377	70	67	5	19	29
a. Lier Prgld.	1 450	1 326	6 802	60	59	5	19	29
b. Bragernes Landd.	141	123	575	10	8	-	-	-
109. Røken	707	645	3 400	42	20	-	-	-
110. Hurum (Landdistriktet)	562	514	2 608	30	18	-	-	-
Numedal og Sandsvær Fogderi.								
111. Sandsvær	1 016	899	4 528	66	51	-	-	-
a. Sandsvær Prgld.	969	858	4 322	63	48	-	-	-
b. Kongsberg Landd.	47	41	206	3	3	-	-	-
112. Flesberg	536	458	2 286	39	39	-	-	-
113. Rollag	396	302	1 451	51	43	-	-	-
114. Nore	754	597	2 812	83	74	-	-	-

Tabel II (Forts.). Antal og Art af Husholdninger med Angivelse af den hjemmehørende Folkemængde 1 Januar 1891.

Landsdele.	Samlet Antal Husholdninger.	Familiusholdninger bestaaende af 2 eller flere Personer.		Logerende og andre enslige Personer.		I særskilte Indretninger og Anstalter.		
		Antal Husholdninger.	Antal Personer.	Mand-kjøn.	Kvinde-kjøn.	Antal Extra-husholdninger.	Antal Personer.	
							Mand-kjøn.	Kvinde-kjøn.
	1	2	3	4	5	6	7	8
VII. Bygderne herredsvis. (Forts.)								
<i>Jarlsberg og Larvik Amt.</i>								
Jarlsberg Fogderi.								
115. Strømmen	403	321	1 535	24	58	-	-	-
116. Skoger	773	694	3 488	44	34	1	-	13
117. Sande	747	675	3 528	36	36	-	-	-
118. Hof	467	444	2 204	7	16	-	-	-
119. Botne	488	440	2 112	23	24	1	-	6
120. Vaale	579	510	2 590	20	49	-	-	-
121. Borre	683	628	2 859	24	30	1	14	4
122. Ramnes	707	621	3 083	35	51	-	-	-
123. Andebu	614	541	2 568	38	35	-	-	-
124. Stokke	1 188	1 084	5 197	43	61	-	-	-
125. Sem	1 347	1 236	5 724	42	67	2	14	2
126. Nøtterø	1 297	1 210	5 983	30	57	-	-	-
127. Tjøme	771	724	3 300	14	32	1	9	7
Larvik Fogderi.								
128. Sandeherred	1 440	1 313	6 199	62	64	1	10	9
129. Tjølling	761	713	3 572	24	24	-	-	-
130. Fredriksværn	265	234	1 049	9	21	1	6	18
131. Brunlanes	973	907	4 519	30	36	-	-	-
132. Hedrum	787	738	3 807	26	23	-	-	-
133. Lardal	550	505	2 558	26	19	-	-	-
<i>Bratsberg Amt.</i>								
Bamle Fogderi.								
134. Drangedal	849	710	3 912	75	64	-	-	-
135. Sannikedal	536	461	2 448	52	23	-	-	-
136. Skaatø	840	798	4 006	13	29	-	-	-
137. Bamle	1 277	1 043	5 157	157	76	1	10	6
138. Eidanger	746	695	3 447	29	22	-	-	-
139. Slemdal	148	146	818	1	1	-	-	-
140. Gjerpen	1 134	1 065	5 460	38	31	-	-	-
Nedre Telemarken Fogderi.								
141. Solum	1 270	1 130	5 327	99	38	3	21	49
142. Hollen	855	740	3 717	86	29	-	-	-
143. Lunde	685	530	2 422	120	35	-	-	-
144. Bø	626	542	2 554	41	43	-	-	-
145. Saude	772	635	2 954	69	68	-	-	-
146. Hitterdal	737	632	3 033	67	38	-	-	-

Tabel 11 (Forts.). Antal og Art af Husholdninger med Angivelse af den hjemmehørende Folkemængde 1 Januar 1891.

Landsdele.	Samlet Antal Hushold- ninger.	Familiehushold- ninger bestaaende af 2 eller flere Personer.		Logerende og andre enslige Personer.		I særskilte Indret- ninger og Anstalter.		
		Antal Hushold- ninger.	Antal Personer.	Mand- kjon.	Kvinde- kjon.	Antal Extra- hus- hold- ninger.	Antal Mand- kjon.	Antal Kvinde- kjon.
	1	2	3	4	5	6	7	8
VII. Bygderne herredsvis. (Forts.)								
Øvre Telemarken Fogderi.								
147. Tinn.....	667	504	2 352	100	63	-	-	-
148. Hovin.....	226	172	815	30	24	-	-	-
149. Gransherred.....	275	247	1 205	15	13	-	-	-
150. Hjartdal.....	622	477	2 243	79	66	-	-	-
151. Seljord.....	816	635	2 931	91	89	1	7	2
152. Kviteseid.....	700	587	2 981	65	48	-	-	-
153. Nissedal.....	384	295	1 534	57	32	-	-	-
154. Fyresdal.....	481	354	1 758	96	31	-	-	-
155. Mo.....	629	429	1 997	164	36	-	-	-
156. Laardal.....	327	262	1 269	34	30	1	-	-
157. Vinje.....	451	313	1 610	79	58	1	-	-
158. Rauland.....	255	183	867	39	33	-	-	-
Nedenes Amt.								
Nedenes Fogderi.								
159. Vegaarsheien.....	342	308	1 806	24	10	-	-	-
160. Gjerstad.....	513	443	2 450	35	34	1	5	10
161. Søndeled.....	831	760	3 904	32	39	-	-	-
162. Dybvaag.....	1 215	1 085	5 266	59	69	2	5	14
163. Holt.....	1 025	929	4 468	37	59	-	-	-
164. Aamli.....	629	459	2 394	119	51	-	-	-
165. Mykland.....	155	112	620	29	14	-	-	-
166. Herefoss.....	144	114	621	23	7	-	-	-
167. Froland.....	486	423	2 227	40	23	-	-	-
168. Østre Moland.....	495	462	2 313	16	17	-	-	-
169. Barbu.....	1 701	1 495	6 853	88	115	3	8	29
170. Tromø.....	510	490	2 399	8	11	1	2	10
171. Hisø.....	698	652	3 054	20	25	1	-	6
172. Øiestad.....	1 017	944	4 573	24	48	1	15	15
173. Fjære.....	1 087	978	4 862	48	61	-	-	-
174. Landvig.....	534	474	2 341	32	28	-	-	-
175. Eide.....	187	168	755	10	9	-	-	-
176. Vestre Moland.....	594	537	2 437	29	28	-	-	-
177. Høvaag.....	453	410	1 924	12	31	-	-	-
178. Birkenes.....	376	346	1 714	21	9	-	-	-
Sætersdalen Fogderi.								
179. Vegusdal.....	228	171	878	43	14	-	-	-
180. Iveland.....	239	184	1 017	31	24	-	-	-
181. Hornnes.....	273	218	1 104	34	21	-	-	-
182. Evje.....	215	155	811	42	17	1	-	-
183. Bygland.....	528	402	1 935	61	65	-	-	-
184. Valle.....	591	450	2 145	77	64	-	-	-

Tabel 11 (Forts.). Antal og Art af Husholdninger med Angivelse af den hjemmehørende Folkemængde 1 Januar 1891.

Landsdele.	Samlet Antal Hushold- ninger.	Familiehushold- ninger bestaaende af 2 eller flere Personer.		Løgerende og andre enslige Personer.		I særskilte Indret- ninger og Anstalter.		
		Antal Hushold- ninger.	Antal Personer.	Mand- køn.	Kvinde- køn.	Antal Extra- hus- hold- ninger.	Antal Personer.	
							Mand- køn.	Kvinde- køn.
	1	2	3	4	5	6	7	8
VII. Bygderne herredsvis. (Forts.)								
<i>Lister og Mandal Amt.</i>								
Mandal Fogderi.								
185. Tveid	392	346	1 672	22	24	-	-	-
186. Oddernes	975	844	4 052	50	79	2	4	24
187. Vennesla	389	303	1 406	61	25	-	-	-
188. Øvrebo og Hægeland ..	434	324	1 621	54	56	-	-	-
189. Søgne	771	674	3 684	42	55	-	-	-
190. Halsaa og Hartmark ..	757	697	3 234	16	44	-	-	-
191. Holme	338	309	1 389	15	14	-	-	-
192. Øislebø og Laudal	434	365	1 758	36	33	-	-	-
193. Finsland	236	161	719	48	27	-	-	-
194. Bjelland og Grindum ..	451	368	1 788	44	39	-	-	-
195. Aaseral	293	251	1 305	17	25	-	-	-
196. Nordre Undal	462	398	1 769	23	41	-	-	-
197. Søndre Undal	1 097	997	4 592	32	68	-	-	-
Lister Fogderi.								
198. Vanse	1 368	1 269	6 080	33	66	-	-	-
199. Herred	552	511	2 388	14	27	-	-	-
200. Lyngdal	1 187	1 064	4 928	44	79	-	-	-
201. Hægebostad	532	438	2 031	48	46	-	-	-
202. Fjotland	226	203	1 040	11	12	-	-	-
203. Kvinesdal	880	810	3 957	33	37	-	-	-
204. Nes og Hitterø	853	767	3 693	31	55	-	-	-
205. Bakke	559	492	2 386	25	42	-	-	-
206. Siredalen	386	339	1 745	29	18	-	-	-
<i>Stavanger Amt.</i>								
Jæderen og Dalene Fogderi.								
207. Sogndal	587	533	2 693	16	38	-	-	-
208. Lund	345	301	1 485	15	29	-	-	-
209. Heskestad	193	173	869	7	13	-	-	-
210. Bjerkreim	351	318	1 964	16	17	-	-	-
211. Helleland	221	202	1 131	6	13	-	-	-
212. Egersund	530	498	2 660	12	20	-	-	-
213. Ogne	210	199	1 122	5	6	-	-	-
214. Haa	637	593	3 365	14	30	-	-	-
215. Klep	450	425	2 456	7	18	-	-	-
216. Time	504	458	2 650	12	33	1	6	-
217. Gjesdal	237	218	1 367	3	14	2	28	98
218. Høiland	744	688	3 742	15	38	3	14	49
219. Haaland	639	601	3 261	11	26	1	19	21
220. Hetland	936	880	4 557	15	39	2	56	13

Tabel II (Forts.). Antal og Art af Husholdninger med Angivelse af den hjemmehørende Folkemængde 1 Januar 1891.

Landsdele.	Samlet Antal Husholdninger.	Familiehusholdninger bestaaende af 2 eller flere Personer.		Loggerende og andre enslige Personer.		I særskilte Indretninger og Anstalter.		
		Antal Husholdninger.	Antal Personer.	Mand-kjøn.	Kvinde-kjøn.	Antal Extra-husholdninger.	Antal Personer.	
							Mand-kjøn.	Kvinde-kjøn.
	1	2	3	4	5	6	7	8
VII. Bygderne herredsvis.								
(Forts.)								
Ryfylke Fogderi.								
221. Høle	231	217	1 067	3	11	-	-	-
222. Fossan	406	369	2 005	13	24	-	-	-
223. Strand	501	456	2 211	14	31	-	-	-
224. Finnø	331	300	1 493	8	23	-	-	-
225. Renneseø	223	207	1 070	1	15	-	-	-
226. Mosterø	270	242	1 175	8	20	-	-	-
227. Skudenes	1 029	962	4 627	26	41	-	-	-
a. Skudenes Prgld.s Landd.	596	561	2 697	14	21	-	-	-
b. Aakre Sogn af Kopervik Prgld.	433	401	1 930	12	20	-	-	-
228. Avaldsnes	1 219	1 124	5 327	23	72	-	-	-
a. Kopervik Sogns Landd.	211	196	853	4	11	-	-	-
b. Avaldsnes Prgld.	1 008	928	4 474	19	61	-	-	-
229. Torvestad	426	399	1 860	6	21	-	-	-
230. Skaare	354	323	1 984	8	21	2	7	22
231. Tysvær	449	406	1 829	8	35	-	-	-
232. Bokn	211	191	852	6	14	-	-	-
233. Skjold	500	455	2 105	10	35	-	-	-
234. Vass	262	227	1 132	13	22	-	-	-
235. Vikedal	635	559	2 524	29	47	-	-	-
236. Nerstrand	360	310	1 418	12	37	1	15	-
237. Sjernero	206	178	813	7	21	-	-	-
238. Fister	167	157	813	2	8	-	-	-
239. Aardal	200	180	909	4	16	-	-	-
240. Hjelmeland	486	431	2 136	16	39	-	-	-
241. Jelse	537	484	2 208	22	31	-	-	-
242. Sand	373	314	1 435	19	40	-	-	-
243. Saude	486	412	1 838	36	38	-	-	-
244. Suldal	548	422	2 123	72	54	-	-	-
Søndre Bergenhus Amt.								
Søndhordland Fogderi.								
245. Strandebarm og Varaldse	595	486	2 365	47	62	-	-	-
246. Kvinnherred	1 071	895	4 584	76	100	-	-	-
247. Skaanevik	744	630	3 072	45	69	-	-	-
248. Etne	584	499	2 239	30	55	-	-	-
249. Fjelberg	836	739	3 525	27	69	1	2	-
250. Sveen	733	641	3 037	22	70	-	-	-
251. Valestrand	241	218	1 053	6	17	-	-	-
252. Finnaas	1 113	978	4 749	49	86	-	-	-
253. Stord	496	425	2 180	14	56	1	1	-
254. Fitje	544	497	2 333	14	33	-	-	-
255. Tysnes	995	880	4 538	32	82	1	1	1

Table II (Forts.). Antal og Art af Husholdninger med Angivelse af den hjemmehørende Folkemængde 1 Januar 1891.

Landsdele.	Samlet Antal-Husholdninger.	Familiehusholdninger bestaaende af 2 eller flere Personer.		Logerende og andre enslige Personer.		I særskilte Indretninger og Anstalter.		
		Antal Husholdninger.	Antal Personer.	Mand-kjøn.	Kvinde-kjøn.	Antal Extra-husholdninger.	Antal Personer.	
							Mand-kjøn.	Kvinde-kjøn.
VII. Bygderne herredsvis. (Forts.)	1	2	3	4	5	6	7	8
Nordhordland Fogderi.								
256. Fuse.....	790	673	3 358	40	77	-	-	-
257. Os.....	1 007	870	4 399	49	88	-	-	-
258. Fane.....	937	833	4 811	43	59	2	74	38
259. Austevold.....	476	436	2 292	26	14	-	-	-
260. Sund.....	394	381	2 208	5	8	-	-	-
261. Fjeld.....	591	559	3 153	16	16	-	-	-
262. Askøen.....	1 369	1 264	6 456	75	29	1	-	5
263. Aarstad.....	900	785	3 839	60	54	1	35	31
264. Haus.....	1 251	980	4 783	46	225	-	-	-
265. Bruvik.....	843	671	3 271	73	98	1	30	-
266. Hosanger.....	799	676	3 361	61	62	-	-	-
267. Hammer.....	860	764	3 988	45	51	-	-	-
268. Alversund.....	670	593	3 085	21	56	-	-	-
269. Herlø.....	563	543	3 144	9	11	-	-	-
270. Manger.....	982	927	5 049	21	34	-	-	-
271. Lindaas.....	1 406	1 227	6 195	60	119	-	-	-
272. Masfjorden.....	482	411	2 265	33	38	-	-	-
Hardanger og Voss Fogderi.								
273. Røldal.....	246	205	915	22	19	-	-	-
274. Ullensvang.....	1 442	1 125	5 069	120	193	4	27	37
275. Ulvik.....	1 042	810	3 527	82	150	-	-	-
a. Ulvik.....	392	307	1 325	29	56	-	-	-
b. Graven.....	375	276	1 232	31	68	-	-	-
c. Eidfjord.....	275	227	970	22	26	-	-	-
276. Vikør.....	839	662	3 028	56	121	-	-	-
277. Jondal.....	529	412	1 903	55	62	-	-	-
278. Ævanger.....	543	399	1 957	69	75	-	-	-
279. Voss.....	1 681	1 272	5 975	181	225	3	-	11
280. Vossestranden.....	486	384	1 900	44	57	1	-	-
Nordre Bergenhus Amt.								
Sogn Fogderi.								
281. Jostedalen.....	206	175	872	13	18	-	-	-
282. Lyster.....	785	677	3 168	40	68	-	-	-
283. Hafslo.....	651	575	2 712	34	42	-	-	-
284. Aardal.....	271	251	1 349	5	15	-	-	-
285. Lærdal.....	517	432	2 212	27	58	-	-	-
286. Borgund.....	194	157	794	23	14	-	-	-
287. Sogndal.....	800	678	3 385	49	73	-	-	-
288. Aurland.....	508	425	2 086	36	47	-	-	-
289. Leikanger.....	552	478	2 439	31	43	-	-	-
290. Balestrand.....	492	434	2 224	27	31	-	-	-
291. Vik.....	852	689	3 450	65	97	1	-	-
292. Kirkebø.....	349	299	1 680	33	17	-	-	-
293. Lavik og Brekke.....	482	390	2 103	49	43	-	-	-
294. Gulen.....	671	610	3 141	16	45	-	-	-
295. Sulen.....	431	381	1 866	20	30	-	-	-
296. Hyllestad.....	518	455	2 404	20	43	-	-	-

Tabel II (Forts.). Antal og Art af Husholdninger med Angivelse af den hjemmehørende Folkemængde 1 Januar 1891.

Landsdele.	Samlet Antal Husholdninger.	Familiehusholdninger bestaaende af 2 eller flere Personer.		Logerende og andre enslige Personer.		I særskilte Indretninger og Anstalter.		
		Antal Husholdninger.	Antal Personer.	Mand- kjen.	Kvinde- kjen.	Antal Extra-husholdninger.	Antal Mand- kjen.	Personer. Kvinde- kjen.
	1	2	3	4	5	6	7	8
VII. Bygderne herredsvis.								
(Forts.)								
Sønd- og Nordfjord Fogderi.								
297. Askvold	528	471	2 592	20	37	-	-	-
298. Ytre Holmedal	794	691	3 684	50	51	2	-	26
299. Indre Holmedal	765	651	3 568	59	54	1	-	9
300. Jølster	562	483	2 745	21	58	-	-	-
301. Førde	1 166	995	5 264	70	100	1	12	-
302. Vevring	281	240	1 154	14	27	-	-	-
303. Kinn	1 011	907	4 573	57	47	-	-	-
304. Bremanger	423	383	2 103	19	21	-	-	-
305. Selje	1 001	919	4 743	22	60	-	-	-
306. Daviken	657	590	3 103	24	43	-	-	-
307. Eid	633	583	3 071	14	36	-	-	-
308. Hornindalen	364	313	1 570	14	36	1	30	-
309. Gloppen	485	462	2 987	11	12	-	-	-
310. Breim	323	293	1 946	18	12	-	-	-
311. Indviken	547	493	2 921	25	29	-	-	-
312. Stryn	542	472	2 594	18	52	-	-	-
Romsdals Amt.								
Søndmør Fogderi.								
313. Vannelven	651	577	2 718	17	57	-	-	-
314. Sande	596	532	2 572	21	43	-	-	-
315. Herø	663	604	3 065	12	47	-	-	-
316. Ulstein	774	650	3 200	37	86	1	7	-
317. Volden	870	742	3 811	55	73	-	-	-
318. Ørsten	472	432	2 183	16	24	-	-	-
319. Hjørundfjord	422	365	1 921	19	38	-	-	-
320. Sunnelven	410	351	1 733	20	39	-	-	-
321. Norddalen	560	482	2 332	26	52	-	-	-
322. Stranden	563	465	2 211	35	63	-	-	-
323. Søkkelven	539	466	2 210	22	51	-	-	-
324. Ørskog	418	366	1 767	5	47	-	-	-
325. Skodje	696	608	2 916	20	68	-	-	-
326. Borgund	1 469	1 239	6 015	58	172	-	-	-
327. Roald	155	147	867	5	3	-	-	-
328. Haram	491	441	2 347	21	29	-	-	-

Tabel II (Forts.). Antal og Art af Husholdninger med Angivelse af den hjemmehørende Folkemængde 1 Januar 1891.

Landsdele.	Samlet Antal Husholdninger.	Familiéhusholdninger bestaaende af 2 eller flere Personer.		Logerende og andre enslige Personer.		I særskilte Indretninger og Anstalter.		
		Antal Husholdninger.	Antal Personer.	Mand-kjøn.	Kvinde-kjøn.	Antal Extra-husholdninger.	Antal Personer.	
							Mand-kjøn.	Kvinde-kjøn.
	1	2	3	4	5	6	7	8
VII. Bygderne herredsvis.								
(Forts.)								
Romsdal Fogderi.								
329. Vestnes	850	772	3 672	27	50	1	7	-
330. Vold	235	205	957	5	25	-	-	-
331. Eid	138	120	584	9	9	-	-	-
332. Grytten	694	611	2 946	31	52	-	-	-
333. Vee	559	504	2 497	23	32	-	-	-
334. Eresfjord og Vistdalen	449	399	1 964	8	42	-	-	-
335. Nesset	330	312	1 693	8	10	-	-	-
336. Bolsø	822	749	3 638	20	53	-	-	-
337. Frænen	580	535	2 709	12	33	-	-	-
338. Akero	509	469	2 381	12	28	-	-	-
339. Sandø	188	152	839	12	24	-	-	-
340. Bud	506	484	2 453	9	13	-	-	-
Nordmør Fogderi.								
341. Kvernes	1 599	1 442	7 245	65	92	-	-	-
342. a. Frei	251	231	1 306	9	11	-	-	-
b. Grip Sogn	50	48	196	-	2	-	-	-
343. Øre	476	433	2 341	19	23	1	6	-
344. Strømsneset	282	255	1 259	9	18	-	-	-
345. Tingvold	542	476	2 736	31	35	-	-	-
346. Øksendalen	228	195	1 083	10	23	-	-	-
347. Sundalen	383	336	1 862	15	32	-	-	-
348. Stangvik	558	498	3 012	25	35	-	-	-
349. Snrendalen	628	555	2 886	24	49	-	-	-
350. Rindalen	545	472	2 547	21	52	-	-	-
351. Aure	903	776	4 060	72	55	-	-	-
352. Halse	284	246	1 339	11	27	-	-	-
353. Tusteren	339	292	1 524	25	22	-	-	-
354. Edø	634	583	3 082	25	26	-	-	-
Søndre Trondhjems Amt.								
Fosen Fogderi.								
355. Bjørnør	942	872	4 696	24	46	-	-	-
356. Aafjorden	684	644	3 908	11	29	-	-	-
357. Bjugn	926	863	4 644	30	33	-	-	-
358. Frøien	937	864	4 623	40	33	-	-	-
359. Hitteren	512	466	2 468	31	15	-	-	-
360. Fillan	493	446	2 412	26	21	-	-	-
361. Hevne	1 135	963	4 993	73	99	-	-	-
362. Ørlandet	1 009	941	4 993	26	42	-	-	-
363. Rissen	816	738	4 071	32	46	-	-	-
364. Stadsbygden	383	343	1 835	15	25	-	-	-

Tabel II (Forts.). Antal og Art af Husholdninger med Angivelse af den hjemmehørende Folkemængde 1 Januar 1891.

Landsdele.	Samlet Antal Husholdninger.	Familielhusholdninger bestaaende af 2 eller flere Personer.		Loggerende og andre enslige Personer.		I særskilte Indretninger og Anstalter.		
		Antal Husholdninger.	Antal Personer.	Mand-kjøn.	Kvinde-kjøn.	Antal Extra-husholdninger.	Antal Personer. Mand-kjøn.	Kvinde-kjøn.
VII. Bygderne herredsvis. (Forts.)	1	2	3	4	5	6	7	8
Orkedalen Fogderi.								
365. Orkedalen	1 361	1 207	5 920	46	107	1	-	-
366. Meldalen	705	597	2 968	44	64	-	-	-
367. Rennebu	575	477	2 329	38	60	-	-	-
368. Opdal	809	713	3 901	37	59	-	-	-
Guldalen Fogderi.								
369. Røros	861	762	3 936	55	43	1	4	20
370. Aalen	302	282	1 723	12	8	-	-	-
371. Holtaalen	174	147	921	20	7	-	-	-
372. Singsaas	292	248	1 509	20	24	-	-	-
373. Budalen	107	93	571	6	8	-	-	-
374. Støren	365	329	1 804	12	24	-	-	-
375. Soknedalen	441	373	1 855	31	37	-	-	-
376. Horg	452	398	2 117	17	37	-	-	-
377. Hølandet	232	208	1 048	15	9	-	-	-
378. Flaa	129	122	607	2	5	-	-	-
379. Melhus	547	465	2 146	27	55	-	-	-
Strinden og Selbu Fogderi.								
380. Børseskognen	291	269	1 321	6	16	-	-	-
381. Børsen	491	439	2 113	18	34	-	-	-
382. Buviken	166	146	674	6	14	-	-	-
383. Byneset	426	382	1 846	12	32	-	-	-
384. Leinstranden	251	227	1 104	9	15	-	-	-
385. Strinden ¹⁾	1 726	1 502	7 653	92	127	5	285	284
386. Malvik	513	448	2 438	45	20	-	-	-
387. Klæbu	293	254	1 466	14	24	1	37	-
388. Selbu	985	928	5 342	17	40	-	-	-
Nordre Trondhjems Amt.								
Stjør- og Værdalen Fogderi.								
389. Meraker	359	325	1 711	24	10	-	-	-
390. Hegre	540	497	2 491	11	32	-	-	-
391. Nedre Stjørdalen	1 381	1 261	6 199	40	80	-	-	-
392. Leksviken	611	538	2 894	32	41	-	-	-
393. Frosten	607	564	2 995	9	34	-	-	-
394. Aasen	362	344	1 698	5	12	1	8	51
395. Skogn	727	658	3 229	21	47	1	-	-
396. Levanger	424	386	1 924	12	25	1	21	1
397. Værdalen	1 339	1 216	5 997	31	92	-	-	-

¹⁾ Nedenanførte Tal vedkommer den Del af Strinden, som ifølge Lov af 27 Juni 1892 fra 1 Januar 1893 er henlagt til Trondhjem Kjøbstad:

1 012	873	3 893	57	80	2	27	40
-------	-----	-------	----	----	---	----	----

Tabel II (Forts.). Antal og Art af Husholdninger med Angivelse af den hjemmehørende Folkemængde 1 Januar 1891.

Landsdele.	Samlet Antal Husholdninger.	Familiehusholdninger bestaaende af 2 eller flere Personer.		Logerende og andre enslige Personer.		I særskilte Indretninger og Anstalter.		
		Antal Husholdninger.	Antal Personer.	Mand- kjen.	Kvinde- kjen.	Antal Extra- husholdninger.	Antal Personer. Mand- kjen.	Kvinde- kjen.
	1	2	3	4	5	6	7	8
VII. Bygderne herredsvis. (Forts.)								
Inderøen Fogderi.								
398. Ytterøen	244	221	1 175	10	13	-	-	-
399. Mosviken og Verran ...	527	471	2 502	24	32	-	-	-
400. Inderøen	1 074	981	4 782	27	66	-	-	-
401. Sparbuen	608	545	2 531	19	44	-	-	-
402. Skei	306	272	1 243	9	25	-	-	-
403. Egge	222	204	900	6	12	-	-	-
404. Beitstaden	1 015	926	4 380	26	63	-	-	-
405. Stod	564	501	2 219	15	48	-	-	-
406. Snaasen	636	563	2 481	24	49	-	-	-
Namdalen Fogderi.								
407. Lierne	339	297	1 431	28	14	-	-	-
408. Grong	761	684	3 446	23	54	-	-	-
409. Overhallen	538	483	2 354	10	45	-	-	-
410. Klingen	244	214	1 069	12	18	-	-	-
411. Vemundvik	207	182	907	11	13	1	-	-
412. Fosnes	597	545	2 866	26	26	-	-	-
413. Flatanger	371	335	1 785	19	17	-	-	-
414. Nærø	418	381	1 963	12	25	-	-	-
415. Vikten	615	549	2 988	31	35	-	-	-
416. Leka	424	384	1 993	17	23	-	-	-
417. Kolvereid	393	358	1 784	16	19	-	-	-
418. Foldereid	226	197	990	18	11	-	-	-
Nordlands Amt.								
Søndre Helgeland Fogderi.								
419. Bindalen	486	438	2 413	26	22	-	-	-
420. Brønne	1 184	1 067	5 601	54	62	1	-	6
421. Vega	506	455	2 322	24	27	-	-	-
422. Velfjorden	216	169	1 318	32	15	-	-	-
423. Tjøtta	737	666	3 465	33	38	-	-	-
424. Vefsen	1 099	947	5 010	68	84	-	-	-
425. Hatfeldalen	208	176	1 048	16	16	-	-	-
426. Alstahaug	966	839	4 198	64	60	3	-	1
427. Herø	849	752	3 819	51	46	-	-	-
Nordre Helgeland Fogderi.								
428. Dønnes	343	288	1 475	30	25	-	-	-
429. Nesne	757	678	3 316	26	53	-	-	-
430. Hemnes	1 031	918	4 554	43	69	1	5	4
431. Mo	845	738	3 898	50	57	-	-	-
432. Lurø	432	388	2 104	31	13	-	-	-
433. Trænen	85	81	438	2	2	-	-	-
434. Rødø	459	432	2 565	16	11	-	-	-
435. Melø	589	543	3 055	26	20	-	-	-

Tabel II (Forts.). Antal og Art af Husholdninger med Angivelse af den hjemmehørende Folkemængde 1 Januar 1891.

Landsdele.	Samlet Antal Husholdninger.	Familielhusholdninger bestaaende af 2 eller flere Personer.		Logerende og andre enslige Personer.		I særskilte Indretninger og Anstalter.		
		Antal Husholdninger.	Antal Personer.	Mand-kjøn.	Kvinde-kjøn.	Antal Extra-husholdninger.	Antal Mand-kjøn.	Antal Kvinde-kjøn.
	1	2	3	4	5	6	7	8
VII. Bygderne herredsvis. (Forts.)								
Salten Fogderi.								
436. Gildeskaal.....	717	674	3 624	22	21	-	-	-
437. Beieren.....	342	299	1 637	23	20	-	-	-
438. Bodø.....	786	743	4 219	20	23	-	-	-
439. Skjerstad.....	873	796	4 372	35	42	-	-	-
440. Saltaldalen.....	492	465	2 664	9	18	-	-	-
441. Sørfolden.....	417	385	2 284	20	12	-	-	-
442. Nordfolden-Kjerringø.....	361	342	1 892	13	6	-	-	-
a. Nordfolden Sogn.....	210	200	1 101	7	3	-	-	-
b. Kjerringø Prgld.....	151	142	791	6	3	-	-	-
443. Steigen.....	626	602	3 309	14	10	-	-	-
444. Hammerø.....	546	524	2 924	9	13	-	-	-
445. Tysfjorden.....	384	351	1 954	23	10	-	-	-
446. Ankenes.....	475	437	2 474	31	7	-	-	-
447. Evenes.....	552	528	3 089	12	12	-	-	-
448. Lødingen.....	673	619	3 236	38	16	-	-	-
Lofoten og Vesteraalen Fogderi.								
449. Vaagan.....	1 066	919	4 781	109	38	-	-	-
450. Gimse.....	244	224	1 329	13	7	-	-	-
451. Borge.....	730	690	3 865	27	13	-	-	-
452. Buksnes.....	918	813	4 557	70	34	1	-	-
453. Flakstad.....	471	441	2 558	22	8	-	-	-
454. Værø.....	182	171	934	7	3	1	1	-
455. Hadsel.....	1 206	1 129	6 430	46	31	-	-	-
456. Bø.....	651	626	3 482	14	11	-	-	-
457. Øksnes.....	534	484	2 759	35	15	-	-	-
458. Sortland.....	482	436	2 586	30	16	-	-	-
459. Dverberg.....	637	581	3 167	43	13	-	-	-
<i>Tromsø Amt.</i>								
Senjen og Tromsø Fogderi.								
460. Kvæfjord.....	654	587	2 885	43	24	-	-	-
461. Trondenes.....	1 401	1 297	7 098	71	33	-	-	-
a. Trondenes Prgld.....	1 354	1 255	6 886	66	33	-	-	-
b. En Del af Ofoten Prgld.....	47	42	212	5	-	-	-	-
462. Bjarkø.....	342	324	1 696	12	6	-	-	-
463. Ibestad.....	1 113	1 060	6 064	27	26	-	-	-
464. Salangen.....	388	361	1 995	17	10	-	-	-
465. Dyre.....	270	260	1 522	6	4	-	-	-
466. Sørreisen.....	285	267	1 691	10	8	-	-	-

Tabel II (Forts.). Antal og Art af Husholdninger med Angivelse af den hjemmehørende Folkemængde 1 Januar 1891.

Landsdele.	Samlet Antal Husholdninger.	Familiehusholdninger bestaaende af 2 eller flere Personer.		Logerende og andre enslige Personer.		I særskilte Indretninger og Anstalter.		
		Antal Husholdninger.	Antal Personer.	Mandkjen.	Kvindekjen.	Antal Extra-husholdninger.	Antal Personer.	
							Mandkjen.	Kvindekjen.
	1	2	3	4	5	6	7	8
VII. Bygderne herredsvis. (Forts.)								
Senjen og Tromsø Fogderi. (Forts.)								
467. Tranø.....	262	248	1 461	10	4	-	-	-
468. Berg.....	330	297	1 600	22	11	-	-	-
469. Hillesø.....	250	240	1 362	7	3	-	-	-
470. Lenviken.....	788	744	4 165	23	21	-	-	-
471. Maalselven.....	600	542	3 253	37	21	-	-	-
472. Bardo.....	238	209	1 333	16	13	-	-	-
473. Malangen.....	282	256	1 562	21	5	-	-	-
474. Balsfjorden.....	507	469	2 835	18	18	2	10	-
475. Tromsøundet.....	703	680	4 367	17	6	-	-	-
476. Lyngen.....	998	922	5 285	51	25	-	-	-
477. Karlso.....	316	279	1 576	26	11	-	-	-
478. Helge.....	209	189	1 082	14	6	-	-	-
479. Skjervø.....	464	409	2 356	36	18	1	-	-
480. Nordreisen.....	263	238	1 374	13	12	-	-	-
481. Kvæningen.....	348	295	1 696	38	14	1	-	23
<i>Finmarkens Amt.</i>								
Alten Fogderi.								
482. Kautokeino.....	216	174	837	26	16	-	-	-
483. Alten.....	450	381	2 004	45	23	1	-	-
484. Talvik.....	479	432	2 390	39	8	-	-	-
485. Loppen og Øksfjord.....	202	176	893	21	5	-	-	-
Hammerfest Fogderi.								
486. Hasvik.....	153	140	783	13	-	-	-	-
487. Hammerfest.....	222	185	971	31	6	-	-	-
488. Kvalsund.....	171	140	730	25	6	-	-	-
489. Maasø.....	316	275	1 294	38	3	-	-	-
490. Kjelvik.....	230	189	942	38	3	-	-	-
491. Kistrand.....	381	330	1 709	36	15	-	-	-
Tanen Fogderi.								
492. Karasjok.....	116	107	527	8	1	-	-	-
493. Lebesby.....	221	193	1 043	25	3	-	-	-
494. Tanen.....	572	491	2 565	62	19	-	-	-
495. Næsseby.....	306	276	1 411	28	2	-	-	-
Varanger Fogderi.								
496. Vadso (Landdistriktet).....	304	264	1 256	36	4	-	-	-
497. Sydvaranger.....	394	340	1 907	47	7	-	-	-
Vardø Fogderi.								
498. Vardø.....	232	206	1 088	24	2	-	-	-

Tabel II (Forts.). Antal og Art af Husholdninger med Angivelse af den hjemmehørende Folkemængde 1 Januar 1891.

Landsdele.	Samlet Antal Hus- hold- ninger.	Familiehushold- ninger bestaaende af 2 eller flere Personer.		Logerende og andre enslige Personer.		I særskilte Indret- ninger og Anstalter.		
		Antal Hushold- ninger.	Antal Personer.	Mand- kjen.	Kvinde- kjen.	Antal Extra- hus- hold- ninger.	Antal Personer.	
							Mand- kjen.	Kvinde- kjen.
	1	2	3	4	5	6	7	8
VIII. De enkelte Byer.								
<i>Smaalenenes Amt.</i>								
1. Fredrikshald	2 716	2 347	10 727	132	228	9	91	39
2. Sarpsborg	693	586	2 797	52	53	2	2	-
3. Fredrikstad	2 796	2 486	12 123	143	158	9	18	9
4. Moss	1 805	1 614	7 839	78	105	8	7	22
<i>Akershus Amt.</i>								
5. Son	189	173	758	6	10	-	-	-
6. Hølen	54	43	181	3	8	-	-	-
7. Hvitsten	32	31	143	-	1	-	-	-
8. Drøbak	556	472	2 111	29	54	1	-	13
9. Kristiania	39 942	29 420	137 086	6 091	4 279	152	1 997	1 786
<i>Hedemarkens Amt.</i>								
10. Hamar	857	630	3 894	132	88	7	38	18
11. Kongsvinger	313	259	1 257	24	29	1	-	-
<i>Kristians Amt.</i>								
12. Lillehammer	428	333	1 739	38	55	2	-	-
13. Gjøvik	299	252	1 371	30	15	2	-	-
<i>Buskerud Amt.</i>								
14. Hønefoss	367	299	1 428	30	36	2	-	-
15. Drammen	4 851	4 195	19 913	336	310	10	61	67
16. Holmsbu	109	97	455	6	6	-	-	-
17. Kongsberg	1 229	1 074	5 086	60	92	3	-	-
<i>Jarlsberg og Larvik Amt.</i>								
18. Svelviken	346	303	1 352	15	28	-	-	-
19. Holmestrand	559	447	2 230	41	69	2	6	10
20. Horten	1 624	1 416	6 492	91	109	8	120	1
21. Aasgaardstrand	114	96	380	4	14	-	-	-
22. Tønsberg	1 717	1 492	6 981	75	146	4	2	11
23. Sandefjord	983	834	4 087	55	92	2	1	3
24. Larvik	2 543	2 246	10 906	126	166	5	21	42
<i>Bratsberg Amt.</i>								
25. Kragerø	1 309	1 130	5 569	69	109	1	5	1
26. Langesund	293	265	1 204	6	22	-	-	-
27. Stathelle	98	85	360	4	9	-	-	-
28. Brevik	495	443	2 021	18	34	-	-	-
29. Porsgrund	963	833	3 866	54	76	-	-	-
30. Skien	2 102	1 805	8 659	140	152	5	10	18
<i>Nedenes Amt.</i>								
31. Østerrisør	739	671	3 071	22	44	2	11	-
32. Tvedestrand	1 167	1 123	1 718	17	24	3	-	-
33. Arendal	1 070	883	4 385	74	107	6	1	11
34. Grimstad	755	662	3 074	29	60	4	6	4
35. Lillesand	368	324	1 463	17	24	3	3	1

Tabel II (Forts.). Antal og Art af Husholdninger med Angivelse af den hjemmehørende Folkemængde 1 Januar 1891.

Landsdele.	Samlet Antal Husholdninger.	Familiéhusholdninger bestaaende af 2 eller flere Personer.		Loggerende og andre enslige Personer.		I særskilte Indretninger og Anstalter.		
		Antal Husholdninger.	Antal Personer.	Mand- kjon.	Kvinde- kjon.	Antal Extra-husholdninger.	Antal Personer.	
							Mand- kjon.	Kvinde- kjon.
	1	2	3	4	5	6	7	8
VIII. De enkelte Byer.								
(Forts.)								
<i>Lister og Mandal Amt.</i>								
36. Kristiansand	3 105	2 560	11 861	192	340	13	208	212
37. Mandal	988	831	3 630	35	119	3	1	10
38. Farsund	410	351	1 590	12	46	1	-	-
39. Flekkefjord	422	335	1 482	21	63	3	-	11
<i>Stavanger Amt.</i>								
40. Sogndal	123	104	452	5	13	1	-	-
41. Egersund	715	625	2 870	20	70	-	-	-
42. Sandnes	404	352	1 678	9	43	-	-	-
43. Stavanger	5 649	4 932	22 914	161	531	25	160	133
44. Skudeneshavn	282	262	1 176	4	16	-	-	-
45. Kopervik	207	178	788	28	1	-	-	-
46. Hagesund	1 292	1 155	5 607	61	74	2	-	-
47. Bergen	12 611	10 695	50 331	799	1 052	65	772	730
<i>Nordre Bergenhus Amt.</i>								
48. Florø	154	133	649	9	11	1	-	-
<i>Romsdals Amt.</i>								
49. Aalesund	1 931	1 689	8 093	65	171	6	16	61
50. Molde	401	336	1 568	26	34	5	-	1
51. Kristiansund	2 471	2 141	10 008	116	210	4	12	35
<i>Søndre Trondhjems Amt.</i>								
52. Trondhjem ¹⁾	6 512	5 106	22 999	689	686	31	398	293
<i>Nordre Trondhjems Amt.</i>								
53. Levanger	234	193	842	16	22	3	9	13
54. Stenkjær	501	407	1 800	30	63	1	-	-
55. Namsos	449	384	1 776	20	44	1	-	-
<i>Nordlands Amt.</i>								
56. Mosjøen	278	231	1 109	21	26	-	-	-
57. Bodø	827	700	3 534	55	67	5	-	-
<i>Tromsø Amt.</i>								
58. Tromsø	1 325	1 160	5 784	76	82	7	47	11
<i>Finmarkens Amt.</i>								
59. Hammerfest	484	398	2 066	61	20	5	20	21
60. Vadsø	403	345	1 688	41	15	2	-	-
61. Vardø	571	427	2 033	116	25	3	35	14

¹⁾ Se Side 89, Note.

Tabel II (Forts.). Antal og Art af Husholdninger med Angivelse af den hjemmehørende Folkemængde 1 Januar 1891.

Landsdele.	Samlet Antal Husholdninger.	Familiehusholdninger bestaaende af 2 eller flere Personer.		Logerende og andre enslige Personer.		I særskilte Indretninger og Anstalter.		
		Antal Husholdninger.	Antal Personer.	Mand-kjøn.	Kvinde-kjøn.	Antal Extra-husholdninger.	Antal Mand-kjøn.	Antal Kvinde-kjøn.
	1	2	3	4	5	6	7	8
IX. De større Byer sognevis.								
<i>Kristiania.</i>								
Vor Frelsers Menighed	3 045	1 994	9 624	692	336	23	42	69
Johannes —	4 155	2 734	11 483	956	444	21	197	101
Trefoldigheds —	5 365	3 831	18 833	888	614	32	457	296
Uranienborg —	1 841	1 528	8 017	170	131	12	93	98
Gamle Aker —	3 002	2 109	9 716	500	360	33	268	514
Sagenes —	2 103	1 657	7 746	119	321	6	27	201
Petrus —	1 992	1 674	7 591	150	164	4	30	21
Paulus —	4 779	3 561	16 388	665	551	2	8	40
Jakobs —	3 221	1 862	8 318	809	543	7	425	324
Grønlands —	4 495	3 412	15 815	688	388	7	205	45
Kampens —	2 742	2 379	10 758	195	168	-	-	-
Oslo —	3 120	2 614	12 476	247	255	4	5	77
Garnisonsmenigheden ¹⁾	-	-	-	-	-	-	-	-
Akershus Fæstning ¹⁾	82	65	321	12	4	1	240	-
Tilsammen	39 942	29 420	137 086	6 091	4 279	152	1 997	1 786
<i>Bergen.</i>								
Domkirkens Menighed	3 090	2 456	11 458	263	340	31	417	550
Korskirkens —	2 200	1 885	8 824	147	157	11	144	24
Johannes —	1 851	1 527	7 538	122	195	7	153	10
Nykirkens —	2 739	2 383	10 903	159	184	13	58	77
Mariekirkens —	1 046	939	3 458	45	60	2	-	51
Sandvikens —	1 685	1 505	8 150	63	116	1	-	18
Tilsammen	12 611	10 695	50 331	799	1 052	65	772	730
<i>Trondhjem.</i>								
Domkirkens Menighed	1 851	1 338	6 288	258	242	13	131	53
Vor Frue Kirkes —	1 527	1 148	5 418	208	157	14	267	240
I lens —	865	742	3 309	38	83	2	-	-
Baklandets —	2 269	1 878	7 984	185	204	2	-	-
Tilsammen	6 512	5 106	22 999	689	686	31	398	293
<i>Stavanger.</i>								
Domkirkens Menighed	2 037	1 737	8 174	84	205	11	9	34
St. Petri —	1 864	1 611	7 673	50	190	13	146	89
St. Johannes —	1 748	1 584	7 067	27	136	1	5	10
Tilsammen	5 649	4 932	22 914	161	531	25	160	133
<i>Drammen.</i>								
Bragernes Menighed (By-distriktet)	2 704	2 283	10 805	216	199	6	23	40
Strømsø Menighed	2 147	1 912	9 108	120	111	4	38	27
Strømsø Sogn	1 547	1 352	6 585	99	92	4	38	27
Tangen —	600	560	2 523	21	19	-	-	-
Tilsammen	4 851	4 195	19 913	336	310	10	61	67

¹⁾ Garnisonsmenighedens udenfor Akershus Fæstning boende Medlemmer ere indbefattede under de øvrige Menigheder i Kristiania By samt nærmeste Præstegjeld.

Tabel 12. Særskilte Indretninger eller Anstalter og de til samme hørende Extrahusholdninger og Personer saavel efter den tilstedeværende som efter den hjemmehørende Folkemængde 1 Januar 1891.

Institutions ou établissements spéciaux, avec indication des ménages spéciaux et des personnes y appartenant tant d'après la population de fait que d'après la population de domicile.

Indretningernes eller Anstaltens Art.	Antal Indret- ninger.	Antal Extra- hus- hold- ninger.	Tilstedeværende Personer.			Hjemmehørende Personer.		
			Mand- køn.	Kvinde- køn.	Til- sammen.	Mand- køn.	Kvinde- køn.	Til- sammen.
	1	2	3	4	5	6	7	8
I. Riget.								
1. Milde Stiftelser (Hospitaler)	24	26	170	537	707	122	491	613
2. Fattighuse	63	63	622	964	1 586	624	971	1 595
3. Sygehuse	63	74	1 095	1 336	2 431	505	777	1 282
4. Sindssygeasyler	13	16	779	755	1 534	783	756	1 539
5. Fængsler og Arrester	39	40	234	24	258	80	13	93
6. Strafarbejdsanstalter	4	4	508	145	653	508	145	653
7. Tvangsarbejdsanstalter	6	6	480	102	582	452	88	540
8. Opdragelses- og Undervis- ningsanstalter	84	89	839	1 095	1 934	1 186	1 161	2 347
9. Kaserner	11	11	429	-	429	693	-	693
10. Andre	293	294	1 088	909	1 997	935	821	1 756
Tilsammen	600	623	6 244	5 867	12 111	5 888	5 223	11 111
II. Rigets Bygder.								
2. Fattighuse	38	38	374	407	781	375	410	785
3. Sygehuse	16	17	278	273	551	143	141	284
4. Sindssygeasyler	5	6	374	381	755	383	382	765
5. Fængsler og Arrester	9	9	31	-	31	6	-	6
7. Tvangsarbejdsanstalter	1	1	11	2	13	4	-	4
8. Opdragelses- og Undervis- ningsanstalter	37	37	296	316	612	532	338	870
9. Kaserner	1	1	27	-	27	47	-	47
10. Andre	73	74	307	336	643	320	351	671
Tilsammen	180	183	1 698	1 715	3 413	1 810	1 622	3 432
III. Rigets Byer.								
1. Milde Stiftelser (Hospitaler)	24	26	170	537	707	122	491	613
2. Fattighuse	25	25	248	557	805	249	561	810
3. Sygehuse	47	57	817	1 063	1 880	362	636	998
4. Sindssygeasyler	8	10	405	374	779	400	374	774
5. Fængsler og Arrester	30	31	203	24	227	74	13	87
6. Strafarbejdsanstalter	4	4	508	145	653	508	145	653
7. Tvangsarbejdsanstalter	5	5	469	100	569	448	88	536
8. Opdragelses- og Undervis- ningsanstalter	47	52	543	779	1 322	654	823	1 477
9. Kaserner	10	10	402	-	402	646	-	646
10. Andre	220	220	781	573	1 354	615	470	1 085
Tilsammen	420	440	4 546	4 152	8 698	4 078	3 601	7 679

Tabel 12 (Forts.). Særskilte Indretninger eller Anstalter og de til samme hørende Extrahusholdninger og Personer saavel efter den tilstedeværende som efter den hjemmehørende Folkemængde 1 Januar 1891.

Indretningernes eller Anstaltens Art.	Antal Indret- ninger.	Antal Extra- hus- hold- ninger.	Tilstedeværende Personer.			Hjemmehørende Personer.		
			Mand- køn.	Kvinde- køn.	Til- sammen.	Mand- køn.	Kvinde- køn.	Til- sammen.
	1	2	3	4	5	6	7	8
IV. Bygderne amtsvis.								
<i>Smaaløenes Amt.</i>								
2. Fattighuse	7	7	73	62	135	73	64	137
8. Opdragelses- og Undervis- ningsanstalter	2	2	16	15	31	18	15	33
10. Andre	3	3	21	8	29	21	8	29
Tilsammen	12	12	110	85	195	112	87	199
<i>Akershus Amt.</i>								
2. Fattighuse	7	7	94	94	188	94	95	189
3. Sygehuse	3	3	89	83	172	26	19	45
4. Sindssygeasyler	3	4	198	210	408	197	210	407
5. Fængsler og Arrester	1	1	12	-	12	3	-	3
8. Opdragelses- og Undervis- ningsanstalter	6	6	18	40	58	91	40	131
9. Kaserner	1	1	27	-	27	47	-	47
10. Andre	22	22	86	52	138	92	49	141
Tilsammen	43	44	524	479	1 003	550	413	963
<i>Hedemarkens Amt.</i>								
2. Fattighuse	1	1	14	12	26	14	12	26
3. Sygehuse	1	1	4	13	17	-	6	6
8. Opdragelses- og Undervis- ningsanstalter	3	3	86	34	120	86	34	120
10. Andre	10	10	55	13	68	69	17	86
Tilsammen	15	15	159	72	231	169	69	238
<i>Kristians Amt.</i>								
2. Fattighuse	1	1	7	4	11	7	4	11
3. Sygehuse	2	2	5	2	7	-	-	-
5. Fængsler og Arrester	2	2	2	-	2	-	-	-
8. Opdragelses- og Undervis- ningsanstalter	2	2	5	6	11	26	6	32
10. Andre	7	8	44	24	68	26	9	35
Tilsammen	14	15	63	36	99	59	19	78

Tabel 12 (Forts.). Særskilte Indretninger eller Anstalter og de til samme hørende Extrahusholdninger og Personer saavel efter den tilstedeværende som efter den hjemmehørende Folkemængde 1 Januar 1891.

Indretningernes eller Anstaltens Art.	Antal Indret- ninger.	Antal Extra- hus- hold- ninger.	Tilstedeværende Personer.			Hjemmehørende Personer.		
			Mand- køn.	Kvinde- køn.	Til- sammen.	Mand- køn.	Kvinde- køn.	Til- sammen.
	1	2	3	4	5	6	7	8
IV. Bygderne amtsvis. (Forts.)								
<i>Buskerud Amt.</i>								
2. Fattighuse	4	4	33	34	67	33	34	67
10. Andre	5	5	13	25	38	9	25	34
Tilsammen	9	9	46	59	105	42	59	101
<i>Jarlsberg og Larvik Amt.</i>								
2. Fattighuse	4	4	42	22	64	43	22	65
3. Sygehuse	1	1	6	18	24	6	18	24
7. Tvangsarbejdsanstalter	1	1	11	2	13	4	-	4
8. Opdragelses- og Undervis- ningsanstalter	1	1	-	12	12	-	13	13
10. Andre	1	1	-	1	1	-	6	6
Tilsammen	8	8	59	55	114	53	59	112
<i>Bratsberg Amt.</i>								
2. Fattighuse	2	2	24	25	49	24	25	49
3. Sygehuse	1	1	18	18	36	7	2	9
8. Opdragelses- og Undervis- ningsanstalter	2	2	6	30	36	7	30	37
10. Andre	2	2	2	-	2	-	-	-
Tilsammen	7	7	50	73	123	38	57	95
<i>Nedenes Amt.</i>								
2. Fattighuse	5	5	33	56	89	33	56	89
5. Fængsler og Arrester	1	1	11	-	11	1	-	1
8. Opdragelses- og Undervis- ningsanstalter	3	3	1	27	28	1	28	29
10. Andre	1	1	3	-	3	-	-	-
Tilsammen	10	10	48	83	131	35	84	119
<i>Lister og Mandal Amt.</i>								
2. Fattighuse	1	1	4	7	11	4	7	11
8. Opdragelses- og Undervis- ningsanstalter	1	1	-	17	17	-	17	17
10. Andre	-	-	-	-	-	-	-	-
Tilsammen	2	2	4	24	28	4	24	28

Tabel 12 (Forts.). Særskilte Indretninger eller Anstalter og de til samme hørende Extrahusholdninger og Personer saavel efter den tilstedeværende som efter den hjemmehørende Folkemængde 1 Januar 1891.

Indretningernes eller Anstaltens Art.	Antal Indret- ninger.	Antal Extra- hus- hold- ninger.	Tilstedeværende Personer.			Hjemmehørende Personer.		
			Mand- køn.	Kvinde- køn.	Til- sammen.	Mand- køn.	Kvinde- køn.	Til- sammen.
	1	2	3	4	5	6	7	8
IV. Bygderne amtsvis. (Forts.)								
<i>Stavanger Amt.</i>								
2. Fattighuse	3	3	41	48	89	41	48	89
3. Sygehuse	1	1	2	-	2	-	-	-
8. Opdragelses og Undervis- ningsanstalter	4	4	46	33	79	62	34	96
10. Andre	4	4	38	115	153	42	121	163
Tilsammen	12	12	127	196	323	145	203	348
<i>Søndre Bergenhus Amt.</i>								
2. Fattighuse	2	2	5	23	28	5	23	28
4. Sindssygeasyler	1	1	35	31	66	35	31	66
5. Fængsler og Arrester	2	2	2	-	2	1	-	1
8. Opdragelses- og Undervis- ningsanstalter	4	4	86	33	119	104	43	147
10. Andre	7	7	17	16	33	25	26	51
Tilsammen	16	16	145	103	248	170	123	293
<i>Nordre Bergenhus Amt.</i>								
5. Fængsler og Arrester	1	1	2	-	2	-	-	-
8. Opdragelses- og Undervis- ningsanstalter	2	2	4	-	4	42	-	42
10. Andre	3	3	-	29	29	-	35	35
Tilsammen	6	6	6	29	35	42	35	77
<i>Romsdals Amt.</i>								
8. Opdragelses- og Undervis- ningsanstalter	1	1	-	-	-	7	-	7
10. Andre	2	2	-	-	-	13	-	13
Tilsammen	3	3	-	-	-	20	-	20
<i>Søndre Trondhjems Amt.</i>								
2. Fattighuse	1	1	4	20	24	4	20	24
3. Sygehuse	1	2	104	95	199	104	95	199
4. Sindssygeasyler	1	1	141	140	281	151	141	292
8. Opdragelses- og Undervis- ningsanstalter	3	3	28	40	68	67	48	115
10. Andre	1	1	8	-	8	-	-	-
Tilsammen	7	8	285	295	580	326	304	630

Tabel 12 (Forts.). Særskilte Indretninger eller Anstalter og de til samme hørende Extrahusholdninger og Personer saavel efter den tilstedeværende som efter den hjemmehørende Folkemængde 1 Januar 1891.

Indretningernes eller Anstaltens Art.	Antal Indret- ninger.	Antal Extra- hus- hold- ninger.	Tilstedeværende Personer.			Hjemmehørende Personer.		
			Mand- køn.	Kvinde- køn.	Til- sammen.	Mand- køn.	Kvinde- køn.	Til- sammen.
	1	2	3	4	5	6	7	8
IV. Bygderne amtsvis. (Forts.)								
<i>Nordre Trondhjems Amt.</i>								
3. Sygehuse.....	2	2	23	20	43	-	-	-
8. Opdragelses- og Undervis- ningsanstalter	1	1	-	-	-	21	1	22
10. Andre	1	1	7	49	56	8	51	59
Tilsammen	4	4	30	69	99	29	52	81
<i>Nordlands Amt.</i>								
3. Sygehuse.....	2	2	24	24	48	-	1	1
5. Fængsler og Arrester	2	2	2	-	2	1	-	1
8. Opdragelses- og Undervis- ningsanstalter	1	1	-	6	6	-	6	6
10. Andre	2	2	12	4	16	5	4	9
Tilsammen	7	7	38	34	72	6	11	17
<i>Tromsø Amt.</i>								
3. Sygehuse.....	1	1	2	-	2	-	-	-
8. Opdragelses- og Undervis- ningsanstalter	1	1	-	23	23	-	23	23
10. Andre	2	2	1	-	1	10	-	10
Tilsammen	4	4	3	23	26	10	23	33
<i>Finmarkens Amt.</i>								
3. Sygehuse.....	1	1	1	-	1	-	-	-
Tilsammen	1	1	1	-	1	-	-	-
V. Byerne amtsvis.								
<i>Smaalenes Amt.</i>								
1. Milde Stiftelser (Hospitaler)	1	1	-	11	11	-	11	11
2. Fattighuse	2	2	15	43	58	16	43	59
3. Sygehuse.....	5	5	26	24	50	-	1	1
5. Fængsler og Arrester	4	4	19	1	20	4	-	4
9. Kaserner	2	2	55	-	55	86	-	86
10. Andre	14	14	49	26	75	12	15	27
Tilsammen	28	28	164	105	269	118	70	188

Tabel 12 (Forts.). Særskilte Indretninger eller Anstalter og de til samme hørende Extrahusholdninger og Personer saavel efter den tilstedeværende som efter den hjemmehørende Folkemængde 1 Januar 1891.

Indretningernes eller Anstaltens Art.	Antal Indret- ninger.	Antal Extra- hus- hold- ninger.	Tilstedeværende Personer.			Hjemmehørende Personer.		
			Mand- køn.	Kvinde- køn.	Til- sammen.	Mand- køn.	Kvinde- køn.	Til- sammen.
	1	2	3	4	5	6	7	8
V. Byerne amtsvis. (Forts.)								
<i>Akershus Amt.</i>								
1. Milde Stiftelser (Hospitaler)	1	1	-	13	13	-	13	13
Tilsammen	1	1	-	13	13	-	13	13
<i>Kristiania.</i>								
1. Milde Stiftelser (Hospitaler)	4	5	6	125	131	6	126	132
2. Fattighuse	2	2	-	47	47	-	49	49
3. Sygehuse	12	18	410	582	992	228	404	632
4. Sindssygeasyler	2	2	58	87	145	58	87	145
5. Fængsler og Arrester	1	2	98	14	112	65	13	78
6. Strafarbejdsanstalter	3	3	390	145	535	390	145	535
7. Tvangsarbejdsanstalter	1	1	294	39	333	294	39	333
8. Opdragelses- og Undervisningsanstalter	21	26	259	523	782	299	556	855
9. Kaserner	5	5	291	-	291	364	-	364
10. Andre	88	88	318	384	702	293	367	660
Tilsammen	139	152	2 124	1 946	4 070	1 997	1 786	3 783
<i>Hedemarkens Amt.</i>								
3. Sygehuse	1	1	2	6	8	-	-	-
5. Fængsler og Arrester	1	1	2	-	2	1	-	1
8. Opdragelses- og Undervisningsanstalter	1	1	15	10	25	21	15	36
10. Andre	5	5	23	6	29	16	3	19
Tilsammen	8	8	42	22	64	38	18	56
<i>Kristians Amt.</i>								
3. Sygehuse	1	1	16	13	29	-	-	-
5. Fængsler og Arrester	1	1	2	-	2	-	-	-
10. Andre	2	2	2	-	2	-	-	-
Tilsammen	4	4	20	13	33	-	-	-
<i>Buskerud Amt.</i>								
1. Milde Stiftelser (Hospitaler)	1	1	9	20	29	10	20	30
2. Fattighuse	1	1	38	27	65	38	27	65
3. Sygehuse	3	3	17	26	43	11	17	28
5. Fængsler og Arrester	2	2	10	3	13	-	-	-
10. Andre	8	8	24	18	42	2	3	5
Tilsammen	15	15	98	94	192	61	67	128

Tabel 12 (Forts.). Særskilte Indretninger eller Anstalter og de til samme hørende Extrahusholdninger og Personer saavel efter den tilstedeværende som efter den hjemmehørende Folkemængde I Januar 1891.

Indretningernes eller Anstaltens Art.	Antal Indret- ninger.	Antal Extra- hus- hold- ninger.	Tilstedeværende Personer.			Hjemmehørende Personer.		
			Mand- køn.	Kvinde- køn.	Til- sammen.	Mand- køn.	Kvinde- køn.	Til- sammen.
	1	2	3	4	5	6	7	8
V. Byerne amtsvis. (Forts.)								
<i>Jarlsberg og Larvik Amt.</i>								
2. Fattighuse	3	3	22	49	71	22	49	71
3. Sygehuse	3	3	17	24	41	2	5	7
5. Fængsler og Arrester	3	3	11	-	11	2	-	2
7. Tvangsarbejdsanstalter	1	1	8	-	8	3	-	3
8. Opdragelses- og Undervis- ningsanstalter	2	2	4	11	15	4	12	16
9. Kaserner	1	1	3	-	3	107	-	107
10. Andre	8	8	8	4	12	10	1	11
Tilsammen	21	21	73	88	161	150	67	217
<i>Bratsberg Amt.</i>								
2. Fattighuse	2	2	15	19	34	15	19	34
5. Fængsler og Arrester	1	1	5	-	5	-	-	-
10. Andre	3	3	6	-	6	-	-	-
Tilsammen	6	6	26	19	45	15	19	34
<i>Nedenes Amt.</i>								
1. Milde Stiftelser (Hospitaler)	1	1	-	11	11	-	11	11
2. Fattighuse	1	1	3	1	4	3	1	4
3. Sygehuse	1	1	2	7	9	1	-	1
5. Fængsler og Arrester	2	2	3	-	3	-	-	-
7. Tvangsarbejdsanstalter	1	1	2	4	6	-	-	-
8. Opdragelses- og Undervis- ningsanstalter	1	1	4	-	4	4	-	4
10. Andre	11	11	25	11	36	13	4	17
Tilsammen	18	18	39	34	73	21	16	37
<i>Lister og Mandal Amt.</i>								
1. Milde Stiftelser (Hospitaler)	1	1	-	15	15	-	16	16
3. Sygehuse	2	2	15	6	21	-	-	-
4. Sindssygeasylter	2	3	162	152	314	157	152	309
5. Fængsler og Arrester	2	2	5	-	5	1	-	1
8. Opdragelses- og Undervis- ningsanstalter	5	5	42	52	94	50	53	103
10. Andre	7	7	22	17	39	1	12	13
Tilsammen	19	20	246	242	488	209	233	442

Tabel 12 (Forts.). Særskilte Indretninger eller Anstalter og de til samme hørende Extrahusholdninger og Personer saavel efter den tilstedeværende som efter den hjemmehørende Folkemængde 1 Januar 1891.

Indretningernes eller Anstaltens Art.	Antal Indret- ninger.	Antal Extra- hus- hold- ninger.	Tilstedeværende Personer.			Hjemmehørende Personer.		
			Mand- køn.	Kvinde- køn.	Til- sammen.	Mand- køn.	Kvinde- køn.	Til- sammen.
	1	2	3	4	5	6	7	8
V. Byerne amtsvis. (Forts.)								
<i>Stavanger Amt.</i>								
1. Milde Stiftelser (Hospitaller)	3	3	8	34	42	8	34	42
3. Sygehuse	2	2	47	61	108	28	39	67
5. Fængsler og Arrester	1	1	2	-	2	1	-	1
8. Opdragelses- og Undervisningsanstalter	7	7	102	47	149	109	47	156
10. Andre	15	15	47	23	70	14	13	27
Tilsammen	28	28	206	165	371	160	133	293
<i>Bergen.</i>								
1. Milde Stiftelser (Hospitaller)	5	6	38	125	163	31	125	156
2. Fattighuse	6	6	47	182	229	47	182	229
3. Sygehuse	6	10	147	231	378	92	170	262
4. Sindssygeasyler	3	4	140	90	230	140	90	230
5. Fængsler og Arrester	3	3	21	3	24	-	-	-
7. Tvangsarbejdsanstalter	1	1	151	49	200	151	49	200
8. Opdragelses- og Undervisningsanstalter	5	5	59	66	125	79	68	147
9. Kaserner	1	1	36	-	36	72	-	72
10. Andre	29	29	175	56	231	160	46	206
Tilsammen	59	65	814	802	1 616	772	730	1 502
<i>Nordre Bergenhus Amt.</i>								
10. Andre	1	1	2	-	2	-	-	-
Tilsammen	1	1	2	-	2	-	-	-
<i>Romsdals Amt.</i>								
1. Milde Stiftelser (Hospitaller)	1	1	38	44	82	-	1	1
2. Fattighuse	2	2	18	54	72	18	54	72
3. Sygehuse	2	2	18	17	35	-	-	-
5. Fængsler og Arrester	2	2	3	1	4	-	-	-
8. Opdragelses- og Undervisningsanstalter	2	2	10	42	52	10	42	52
10. Andre	6	6	21	7	28	-	-	-
Tilsammen	15	15	108	165	273	28	97	125

Tabel 12 (Forts.). Særskilte Indretninger eller Anstalter og de til samme hørende Extrahusholdninger og Personer saavel efter den tilstedeværende som efter den hjemmehørende Folkemængde 1 Januar 1891.

Indretningernes eller Anstaltens Art.	Antal Indret- ninger.	Antal Extra- hus- hold- ninger.	Tilstedeværende Personer.			Hjemmehørende Personer.		
			Mand- køn.	Kvinde- køn.	Til- sammen.	Mand- køn.	Kvinde- køn.	Til- sammen.
	1	2	3	4	5	6	7	8
V. Byerne amtsvis. (Forts.)								
<i>Søndre Trondhjems Amt.</i>								
1. Milde Stiftelser (Hospitaller)	4	4	66	129	195	66	129	195
2. Fattighuse	2	2	38	81	119	38	83	121
3. Sygehuse	3	3	47	28	75	-	-	-
4. Sindssygeasyl	1	1	45	45	90	45	45	90
5. Fængsler og Arrester	1	1	7	-	7	-	-	-
6. Strafarbejdsanstalter	1	1	118	-	118	118	-	118
7. Tvangsarbejdsanstalter	1	1	14	8	22	-	-	-
8. Opdragelses- og Undervisningsanstalter	2	2	31	28	59	37	30	67
10. Andre	16	16	40	14	54	94	6	100
Tilsammen	31	31	406	333	739	398	293	691
<i>Nordre Trondhjems Amt.</i>								
2. Fattighuse	1	1	9	13	22	9	13	22
5. Fængsler og Arrester	3	3	4	-	4	-	-	-
10. Andre	1	1	1	-	1	-	-	-
Tilsammen	5	5	14	13	27	9	13	22
<i>Nordlands Amt.</i>								
3. Sygehuse	1	1	11	15	26	-	-	-
10. Andre	4	4	14	7	21	-	-	-
Tilsammen	5	5	25	22	47	-	-	-
<i>Tromsø Amt.</i>								
1. Milde Stiftelser (Hospitaller)	1	1	1	5	6	1	5	6
2. Fattighuse	1	1	5	6	11	5	6	11
3. Sygehuse	2	2	14	10	24	-	-	-
5. Fængsler og Arrester	1	1	4	1	5	-	-	-
8. Opdragelses- og Undervisningsanstalter	1	1	17	-	17	41	-	41
10. Andre	1	1	1	-	1	-	-	-
Tilsammen	7	7	42	22	64	47	11	58
<i>Finmarkens Amt.</i>								
1. Milde Stiftelser (Hospitaller)	1	1	4	5	9	-	-	-
2. Fattighuse	2	2	38	35	73	38	35	73
3. Sygehuse	3	3	28	13	41	-	-	-
5. Fængsler og Arrester	2	2	7	1	8	-	-	-
9. Kaserne	1	1	17	-	17	17	-	17
10. Andre	1	1	3	-	3	-	-	-
Tilsammen	10	10	97	54	151	55	35	90

Folkemængde

fordelt efter Kjønn, Alder og ægteskabelig Stilling

1 Januar 1891.

Population classée par sexe, par âge et par état civil

au 1^{er} Janvier 1891.

Tabel 13. Summarisk Oversigt over den tilstedeværende
for Riget, Amterne, Fogderierne,

Aperçu sommaire de la population de fait répartie suivant le sexe et l'âge pour le

Landsdele.	I. Mandkjen.									
	0—5 født 1890—86.	5—10 født 1885—81.	10—15 født 1880—76.	15—20 født 1875—61.	20—25 født 1860—46.	25—30 født 1845—31.	30—35 født 1830—01.	over 90 født 1800 og tidligere.	Uop- givent Al- der ¹⁾ .	Ialt Mænd.
	1	2	3	4	5	6	7	8	9	10
I. Riget (A ¹⁾	133 517	119 535	110 116	226 044	158 156	116 187	102 610	714	1 376	968 255
(B ²⁾	133 496	119 519	110 034	215 525	153 620	114 944	102 515	714	923	951 290
II. Rigets Bygder ³⁾	102 748	92 968	86 131	165 223	115 684	90 600	86 440	670	697	741 161
III. Rigets Byer ³⁾	30 748	26 551	23 903	50 302	37 936	24 344	16 075	44	226	210 129
IV. Bygderne amtsvis.										
1. Smaalenene	6 104	5 347	5 046	9 564	6 737	5 176	4 680	20	50	42 724
2. Akershus	6 656	5 654	5 561	11 491	7 861	5 512	5 507	30	31	48 303
3. Hedemarken	7 680	7 091	6 775	12 599	8 350	6 635	7 048	50	44	56 272
4. Kristians	6 962	6 414	5 864	11 330	7 895	5 906	6 572	60	65	51 068
5. Buskerud	5 360	4 840	4 457	8 720	5 981	4 515	4 475	34	31	38 413
6. Jarlsberg og Larvik	4 354	4 140	3 819	6 246	4 755	3 872	3 750	19	20	30 975
7. Bratsberg	4 794	4 122	3 849	7 935	5 875	4 150	3 578	22	26	34 351
8. Nedenes	4 325	4 080	3 665	6 042	4 587	3 970	3 254	16	39	29 978
9. Lister og Mandal	3 639	3 653	3 342	4 863	3 960	3 632	3 543	23	21	26 676
10. Stavanger	5 442	5 141	4 724	7 149	5 486	4 686	4 983	52	34	37 697
11. Søndre Bergenhus	8 731	7 920	7 195	12 783	9 466	7 251	7 144	65	45	60 600
12. Nordre Bergenhus	5 568	5 103	4 762	9 366	6 126	5 211	5 257	46	5	41 444
13. Romsdal	6 563	6 346	5 928	11 941	7 800	6 577	6 268	52	68	51 543
14. Søndre Trondhjem ³⁾	6 109	5 669	5 319	10 896	7 459	6 539	5 953	48	46	48 038
15. Nordre Trondhjem	4 675	4 305	4 153	8 210	5 749	5 082	5 013	64	26	37 277
16. Nordland	9 644	8 180	7 200	15 380	10 428	7 186	5 935	52	87	64 122
17. Tromsø	4 498	3 523	3 216	7 784	4 935	3 198	2 546	12	43	29 760
18. Finmarken	1 644	1 435	1 256	2 924	2 234	1 472	934	5	16	11 920
V. Byerne amtsvis.										
1. Smaalenene	2 524	2 175	1 888	3 689	2 738	1 824	1 295	-	11	16 144
2. Akershus	251	218	183	295	247	185	154	-	5	1 538
3. Kristiania	9 570	7 601	7 169	18 074	13 583	7 167	3 964	5	96	67 229
4. Hedemarken	366	335	279	614	440	228	175	-	1	2 438
5. Kristians	184	148	154	487	234	176	133	-	1	1 517
6. Buskerud	1 890	1 700	1 580	3 016	2 126	1 497	1 093	4	7	12 913
7. Jarlsberg og Larvik	2 305	2 025	1 837	2 857	2 426	1 644	1 312	1	13	14 420
8. Bratsberg	1 493	1 319	1 201	2 278	1 766	1 081	817	5	5	9 965
9. Nedenes	826	729	719	1 143	861	702	519	3	12	5 514
10. Lister og Mandal	1 200	1 122	1 048	1 761	1 393	1 074	880	3	-	8 481
11. Stavanger	2 353	2 363	2 035	2 852	2 123	1 939	1 451	10	9	15 135
12. Bergen	3 469	3 034	2 515	5 901	4 304	2 784	1 747	2	40	23 796
13. Nordre Bergenhus	40	45	34	71	62	38	22	1	-	313
14. Romsdal	1 368	1 193	1 027	2 084	1 627	1 137	721	2	7	9 166
15. Søndre Trondhjem ³⁾	1 428	1 211	1 092	2 693	2 063	1 506	975	3	3	10 974
16. Nordre Trondhjem	276	252	242	452	317	307	246	2	3	2 097
17. Nordland	357	318	210	535	522	277	109	-	12	2 340
18. Tromsø	406	362	314	698	532	355	231	2	-	2 900
19. Finmarken	442	401	376	802	572	423	231	1	1	3 249

¹⁾ a: Tilstedeværende Folkemængde paa Rigets Landomraade samt paa norske Fartøier, iberegnet de, der var ceux hors du pays.

²⁾ a: Tilstedeværende Folkemængde paa Rigets Landomraade samt paa Fartøier i norske Havne eller i norsk ou naviguant en cabotage.

³⁾ Se Side 130, Note.

⁴⁾ Af de i denne Rubrik opførte Personer var antagelig under 15 Aar: i Rigets Bygder 47 Mænd og 44 Kvinder,

Folkemængde 1 Januar 1891, fordelt efter Kjøn og Alder
Herrederne og Byerne.

Royaume, les préfectures, les arrondissements, les communes rurales et les villes.

2. Kvindekjøen.

0—5 født 1890—86.	5—10 født 1885—81.	10—15 født 1880—76.	15—20 født 1875—61.	20—25 født 1860—46.	25—30 født 1845—31.	30—35 født 1830—01.	over 90 født 1800 og tid- ligere.	Uop- given Al- der ⁴).	Ialt Kvinder.	Landsdele.
11	12	13	14	15	16	17	18	19	20	
127 941	114 891	106 456	252 273	185 092	129 953	119 009	1 206	804	1 037 625	I. Riget { A. B. II. Rigets Bygder. III. Rigets Byer.
127 930	114 881	106 450	252 174	184 999	129 939	119 009	1 206	796	1 037 384	
98 014	88 940	82 810	182 740	134 381	99 330	95 902	1 096	669	783 882	
29 916	25 941	23 640	69 434	50 618	30 609	23 107	110	127	253 502	
										IV. Bygderne amtsvis.
5 871	5 063	4 816	9 976	7 736	5 445	4 752	25	33	43 717	1. Smaalenene.
6 376	5 422	5 077	12 157	8 745	5 671	5 374	28	29	48 879	2. Akershus.
7 518	6 970	6 519	12 805	9 744	7 289	7 820	91	37	58 793	3. Hedemarken.
6 816	6 078	5 598	12 206	9 125	6 742	7 535	103	56	54 259	4. Kristians.
5 051	4 712	4 238	8 781	6 653	4 823	4 796	47	20	39 121	5. Buskerud.
4 090	3 833	3 792	7 912	6 365	4 499	4 036	32	16	34 575	6. Jarlsberg og Larvik.
4 539	4 105	3 617	8 406	6 382	4 421	3 690	20	19	35 199	7. Bratsberg.
4 029	3 875	3 836	7 948	6 195	4 468	3 648	21	19	34 039	8. Nedenes.
3 466	3 467	3 185	6 667	5 495	4 212	3 798	21	8	30 319	9. Lister og Mandal.
5 186	4 970	4 498	9 430	7 079	5 380	5 131	69	74	41 817	10. Stavanger.
8 221	7 711	6 926	15 403	11 691	8 575	8 385	105	61	67 078	11. Søndre Bergenhus.
5 358	4 779	4 627	10 916	7 557	5 984	6 407	93	-	45 721	12. Nordre Bergenhus.
6 287	5 964	5 803	13 458	9 229	7 542	7 462	107	124	55 976	13. Romsdal.
5 849	5 315	5 192	11 791	8 549	7 131	7 001	111	30	50 969	14. Søndre Trondhjem.
4 469	4 076	3 936	8 924	6 513	5 644	6 012	85	10	39 669	15. Nordre Trondhjem.
9 096	7 723	6 801	15 458	10 440	7 168	6 501	101	86	63 374	16. Nordland.
4 145	3 512	3 134	7 751	4 885	3 078	2 620	26	27	29 178	17. Tromsø.
1 647	1 365	1 215	2 751	1 998	1 258	934	11	20	11 199	18. Finmarken.
										V. Byerne amtsvis.
2 499	2 059	1 799	4 642	3 478	2 111	1 678	6	7	18 279	1. Smaalenene.
231	197	164	366	335	191	220	3	-	1 707	2. Akershus.
9 424	7 452	7 028	24 144	17 337	9 207	6 318	17	57	80 984	3. Kristiania.
358	263	277	865	563	302	252	2	1	2 883	4. Hedemarken.
201	159	150	529	304	213	176	2	1	1 735	5. Kristians.
1 835	1 629	1 558	3 771	2 757	1 763	1 437	3	3	14 756	6. Buskerud.
2 185	2 077	1 797	4 441	3 423	2 090	1 743	6	13	17 775	7. Jarlsberg og Larvik.
1 493	1 291	1 170	3 069	2 292	1 446	1 125	4	5	11 895	8. Bratsberg.
808	847	744	2 241	1 506	964	704	2	5	7 821	9. Nedenes.
1 112	1 100	1 009	2 729	2 030	1 503	1 242	10	2	10 737	10. Lister og Mandal.
2 235	2 192	2 059	5 151	3 630	2 510	1 783	7	7	19 574	11. Stavanger.
3 312	2 938	2 574	8 040	5 820	3 588	2 695	24	16	29 007	12. Bergen.
57	39	32	87	66	50	30	-	-	361	13. Nordre Bergenhus.
1 276	1 246	1 022	2 866	2 158	1 333	1 069	7	1	10 978	14. Romsdal.
1 390	1 204	1 105	3 648	2 757	1 984	1 664	12	5	13 769	15. Søndre Trondhjem.
272	263	206	590	468	368	316	3	-	2 486	16. Nordre Trondhjem.
411	286	218	728	510	293	162	1	2	2 611	17. Nordland.
401	346	351	806	633	352	281	1	-	3 171	18. Tromsø.
416	353	377	721	551	341	212	-	2	2 973	19. Finmarken.

udenfor Rigets Grænser. — Population de fait sur territoire de la Norvège et à bord des navires nationaux, y-compris Kystfart. — Population de fait sur territoire de la Norvège, y-compris les navires ancrés dans les ports du royaume

i Rigets Byer 9 Mænd og 5 Kvinder.

Tabel 13 (Forts.). Summarisk Oversigt over den tilstede-
for Riget, Amterne, Fogderierne,

Landsdele.	1. Mandkøn.									Ialt Mænd.
	0—5 født 1890—86.	5—10 født 1885—81.	10—15 født 1880—76.	15—20 født 1875—61.	20—25 født 1860—46.	25—30 født 1845—31.	30—35 født 1830—01.	over 90 født 1800 og tid- ligere.	Uop- given Alder.	
	1	2	3	4	5	6	7	8	9	10
VI. Bygderne fogderivis.										
1. Rækkestad	1 582	1 443	1 408	2 832	1 950	1 589	1 491	8	14	12 317
2. Idde og Marker . . .	1 920	1 580	1 488	3 032	2 105	1 530	1 461	9	23	13 148
3. Moss	2 602	2 324	2 150	3 700	2 682	2 057	1 728	3	13	17 259
4. Aker og Follo . . .	2 582	2 230	2 133	4 599	3 183	2 119	1 888	7	13	18 754
5. Nedre Romerike . . .	1 917	1 621	1 725	3 233	2 204	1 689	1 698	10	10	14 107
6. Øvre Romerike . . .	2 157	1 803	1 703	3 659	2 474	1 704	1 921	13	8	15 442
7. Hedemarken	2 606	2 343	2 242	3 980	2 749	2 100	2 380	19	8	18 427
8. Vinger og Odalen . .	1 421	1 370	1 308	2 432	1 628	1 211	1 445	8	12	10 835
9. Soler	1 292	1 269	1 221	2 320	1 435	1 168	1 252	7	7	9 971
10. Søndre Østerdalen . .	1 383	1 264	1 200	2 276	1 455	1 124	1 022	11	3	9 738
11. Nordre Østerdalen . .	978	845	804	1 591	1 083	1 032	949	5	14	7 301
12. Nordre Gudb.dalen . .	1 320	1 250	1 092	2 162	1 438	1 188	1 486	10	8	9 954
13. Søndre Gudb.dalen . .	1 269	1 300	1 228	2 104	1 526	1 204	1 403	11	12	10 057
14. Toten	1 552	1 328	1 257	2 338	1 716	1 212	1 349	12	8	10 772
15. Hadeland og Land . .	1 700	1 469	1 362	2 815	1 838	1 274	1 325	15	33	11 831
16. Valdres	1 121	1 067	925	1 911	1 377	1 028	1 009	12	4	8 454
17. Ringerike	1 022	886	803	1 606	1 097	783	731	5	7	6 940
18. Hallingdal	865	813	742	1 415	1 012	835	839	6	11	6 538
19. Buskerud	2 719	2 442	2 239	4 463	3 003	2 213	2 140	14	13	19 246
20. Numed. og Sandsvær . .	754	699	673	1 236	869	684	765	9	-	5 689
21. Jarlsberg	2 878	2 784	2 540	4 170	3 156	2 596	2 547	15	13	20 699
22. Larvik	1 476	1 356	1 279	2 076	1 599	1 276	1 203	4	7	10 276
23. Bamle	1 915	1 668	1 543	2 800	2 091	1 459	1 153	12	13	12 654
24. Nedre Telemarken . .	1 423	1 222	1 082	2 429	1 797	1 218	1 098	5	9	10 283
25. Øvre Telemarken . . .	1 456	1 232	1 224	2 706	1 987	1 473	1 327	5	4	11 414
26. Nedenes	3 787	3 560	3 238	5 023	3 887	3 436	2 809	15	33	25 788
27. Sætersdalen	538	520	427	1 019	700	534	445	1	6	4 190
28. Mandal	1 814	1 850	1 693	2 733	2 153	1 869	1 737	12	12	13 873
29. Lister	1 825	1 803	1 649	2 130	1 807	1 763	1 806	11	9	12 803
30. Jæderen og Dalene . .	2 372	2 238	2 097	3 237	2 278	1 952	2 031	28	16	16 249
31. Ryfylke	3 070	2 903	2 627	3 912	3 208	2 734	2 952	24	18	21 448
32. Søndhordland	2 220	2 090	1 912	3 185	2 388	2 028	2 117	22	11	15 973
33. Nordhordland	4 899	4 384	3 902	7 074	5 160	3 687	3 323	27	20	32 476
34. Hardanger og Voss . .	1 612	1 446	1 381	2 524	1 918	1 536	1 704	16	14	12 151
35. Sogn	2 476	2 231	2 082	4 018	2 644	2 097	2 135	25	2	17 710
36. Sønd- og Nordfjord . .	3 092	2 872	2 680	5 348	3 482	3 114	3 122	21	3	23 734

værende Folkemængde 1 Januar 1891, fordelt efter Kjøen og Alder
Herrederne og Byerne.

2. Kvindekjøen.										Landsdele.
0—5 født 1890—86.	5—10 født 1885—81.	10—15 født 1880—76.	15—20 født 1875—61.	20—25 født 1860—46.	25—30 født 1845—31.	30—35 født 1830—01.	over 30 født 1800 og tidligere.	Uop- given Alder.	Ialt Kvinder.	
11	12	13	14	15	16	17	18	19	20	VI. Bygderne fogderivis.
1 482	1 351	1 349	2 866	2 186	1 592	1 522	8	22	12 378	1. Rækkestad.
1 856	1 585	1 358	3 196	2 329	1 663	1 447	5	7	13 446	2. Idde og Marker.
2 533	2 127	2 109	3 914	3 221	2 190	1 783	12	4	17 893	3. Moss.
2 579	2 114	1 990	5 053	3 697	2 178	1 810	10	9	19 440	4. Aker og Follo.
1 851	1 586	1 516	3 254	2 404	1 687	1 647	8	12	13 965	5. Nedre Romerike.
1 946	1 722	1 571	3 850	2 644	1 806	1 917	10	8	15 474	6. Øvre Romerike.
2 551	2 307	2 232	4 329	3 453	2 439	2 843	35	9	20 198	7. Hedemarken.
1 381	1 306	1 217	2 415	1 731	1 381	1 432	12	9	10 884	8. Vinger og Odalen.
1 356	1 280	1 175	2 189	1 650	1 315	1 421	13	4	10 403	9. Solør.
1 348	1 234	1 136	2 202	1 684	1 179	1 131	17	1	9 932	10. Søndre Østerdalen.
882	843	759	1 670	1 226	975	993	14	14	7 376	11. Nordre Østerdalen.
1 249	1 231	1 083	2 289	1 708	1 437	1 684	23	16	10 720	12. Nordre Gudd.dalen.
1 195	1 130	1 108	2 328	1 810	1 479	1 644	18	11	10 723	13. Søndre Gudd.dalen.
1 564	1 290	1 195	2 727	1 975	1 338	1 634	22	8	11 753	14. Toten.
1 695	1 412	1 288	2 903	2 162	1 373	1 490	21	11	12 355	15. Hadeland og Land.
1 113	1 015	924	1 959	1 470	1 115	1 083	19	10	8 708	16. Valdres.
970	888	755	1 619	1 261	856	870	10	6	7 235	17. Ringerike.
825	799	730	1 292	1 058	821	895	18	4	6 442	18. Hallingdal.
2 567	2 344	2 166	4 518	3 356	2 369	2 243	10	9	19 582	19. Buskerud.
689	681	587	1 352	978	777	788	9	1	5 862	20. Numed.ogSandsvær.
2 776	2 530	2 509	5 308	4 281	3 032	2 690	17	11	23 154	21. Jarlsberg.
1 314	1 303	1 283	2 604	2 084	1 467	1 346	15	5	11 421	22. Larvik.
1 742	1 688	1 417	3 109	2 300	1 589	1 191	6	11	13 053	23. Bamle.
1 396	1 134	1 007	2 600	1 952	1 275	1 164	5	5	10 538	24. Nedre Telemarken.
1 401	1 283	1 193	2 697	2 130	1 557	1 335	9	3	11 608	25. Øvre Telemarken.
3 508	3 407	3 365	6 924	5 443	3 926	3 216	21	16	29 826	26. Nedenes.
521	468	471	1 024	752	542	432	-	3	4 213	27. Sætersdalen.
1 817	1 753	1 586	3 393	2 820	2 184	1 901	12	3	15 469	28. Mandal.
1 649	1 714	1 599	3 274	2 675	2 028	1 897	9	5	14 850	29. Lister.
2 307	2 157	1 956	4 152	2 943	2 088	1 975	31	26	17 635	30. Jæderen og Dalene.
2 879	2 813	2 542	5 278	4 136	3 292	3 156	38	48	24 182	31. Ryfylke.
2 204	2 040	1 879	4 161	3 164	2 454	2 434	26	10	18 372	32. Søndhordland.
4 543	4 197	3 701	8 172	6 180	4 295	3 914	33	30	35 065	33. Nordhordland.
1 474	1 474	1 346	3 070	2 347	1 826	2 037	46	21	13 641	34. Hardanger og Voss.
2 330	2 060	2 038	4 688	3 214	2 504	2 603	41	-	19 478	35. Sogn.
3 028	2 719	2 589	6 228	4 343	3 480	3 804	52	-	26 243	36. Send- og Nordfjord.

Tabel 13 (Forts.). Summarisk Oversigt over den tilstede-
for Riget, Amterne, Fogderierne,

Landsdele.	1. Mandkjen.									
	0—5 født 1890—86.	5—10 født 1885—81.	10—15 født 1880—76.	15—30 født 1875—61.	30—45 født 1860—46.	45—60 født 1845—31.	60—90 født 1830—01.	over 90 født 1800 og tid- ligere.	Uop- giver Alder.	Ialt Mænd.
	1	2	3	4	5	6	7	8	9	10
VI. Bygderne fogderivis. (Forts.)										
37. Søndmør	2 769	2 579	2 310	4 763	3 179	2 616	2 431	24	17	20 688
38. Romsdal	1 600	1 586	1 518	2 966	1 861	1 707	1 622	14	27	12 901
39. Nordmør	2 194	2 181	2 100	4 212	2 760	2 254	2 215	14	24	17 954
40. Fosen	2 638	2 455	2 245	4 541	3 172	2 478	1 953	15	13	19 510
41. Orkedalen	804	806	747	1 658	1 052	1 094	1 254	11	16	7 442
42. Guldalen	1 062	1 020	983	2 119	1 315	1 329	1 279	12	3	9 122
43. Strinden og Selbu ¹⁾	1 605	1 388	1 344	2 578	1 920	1 638	1 467	10	14	11 964
44. Stjør- og Værdalen	1 788	1 662	1 667	3 182	2 117	1 963	1 966	19	10	14 374
45. Inderøen	1 215	1 173	1 167	2 323	1 708	1 612	1 671	22	2	10 893
46. Namdalen	1 672	1 470	1 319	2 705	1 924	1 507	1 376	23	14	12 010
47. Søndre Helgeland	2 102	1 902	1 738	3 483	2 314	1 703	1 590	14	15	14 861
48. Nordre Helgeland	1 567	1 377	1 301	2 420	1 736	1 271	1 169	18	5	10 864
49. Salten	2 871	2 430	2 131	4 707	3 136	2 276	1 782	9	39	19 381
50. Lofoten og Vester- aalen	3 104	2 471	2 030	4 770	3 242	1 966	1 394	11	28	19 016
51. Senjen og Tromsø	4 498	3 528	3 216	7 784	4 935	3 198	2 546	12	43	29 760
52. Alten	440	395	355	816	555	400	280	2	4	3 247
53. Hammerfest	477	415	357	922	734	420	244	1	4	3 574
54. Tanen	371	335	297	702	548	375	250	-	3	2 881
55. Varanger	251	206	182	360	303	207	132	2	4	1 647
56. Vardø	105	84	65	124	94	70	28	-	1	571
VII. Bygderne herredsviis.										
<i>Smaalenes Amt.</i>										
1. Trøgstad	256	249	234	490	310	272	223	1	5	2 040
2. Askim	144	136	148	294	199	132	157	-	-	1 210
3. Spydeberg	157	144	163	293	194	192	171	-	1	1 315
4. Skiptvet	164	134	148	278	178	164	169	2	-	1 237
5. Rakkestad	381	335	296	634	475	345	334	4	5	2 809
6. Eidsberg	340	314	315	586	441	350	299	-	3	2 648
7. Rødenes	140	131	104	257	153	134	138	1	-	1 058
8. Aremark	226	207	230	463	279	256	266	4	10	1 941
9. Id	324	272	231	528	351	231	227	2	4	2 170
10. Berg	293	227	240	511	328	269	234	-	2	2 104
11. Skjeberg	300	231	251	525	319	245	288	1	4	2 164
12. Hvaler	225	216	171	328	279	164	159	2	-	1 544
13. Borge	482	339	289	552	460	285	195	-	3	2 605
14. Varteig	70	88	76	125	89	80	92	-	-	620
15. Tune	502	432	402	804	516	403	344	-	1	3 404
16. Glemminge	873	784	657	1 024	777	533	315	-	3	4 966
17. Onså	457	362	368	590	452	368	321	-	1	2 919
18. Raade	190	154	153	312	202	179	200	1	4	1 395
19. Rygge	187	202	224	321	241	197	182	1	2	1 557
20. Moss	71	73	70	135	102	75	52	-	-	578
21. Vaaler	181	165	165	293	170	156	168	-	-	1 298
22. Hobøl	141	152	111	221	222	146	146	1	2	1 142

¹⁾ Se Side 130, Note.

værende Folkemængde 1 Januar 1891, fordelt efter Kjøen og Alder
Herrederne og Byerne.

2. Kvindekjøen.										Landsdele.
0—5 født 1890—86.	5—10 født 1885—81.	10—15 født 1880—76.	15—30 født 1875—61.	30—45 født 1860—46.	45—60 født 1845—31.	60—90 født 1830—01.	over 90 født 1800 og tid- ligere.	Uop- given Alder.	Ialt Kvinder.	
11	12	13	14	15	16	17	18	19	20	VI. Bygderne fogderivis. (Forts.)
2 617	2 402	2 301	5 525	3 651	2 952	2 998	46	39	22 531	37. Søndmør.
1 556	1 547	1 487	3 185	2 346	1 887	1 855	28	54	13 945	38. Romsdal.
2 114	2 015	2 015	4 748	3 232	2 703	2 609	33	31	19 500	39. Nordmør.
2 515	2 376	2 178	4 694	3 345	2 562	2 259	39	3	19 971	40. Fosen.
809	702	807	1 844	1 325	1 284	1 407	20	11	8 209	41. Orkedalen.
1 039	921	933	2 180	1 565	1 444	1 571	27	2	9 682	42. Guldalen.
1 486	1 316	1 274	3 073	2 314	1 841	1 764	25	14	13 107	43. Strinden og Selbu.
1 815	1 536	1 566	3 440	2 550	2 257	2 410	27	4	15 605	44. Stjør- og Vårdalen.
1 166	1 159	1 141	2 641	1 954	1 824	2 061	30	1	11 977	45. Inderoen.
1 488	1 381	1 229	2 843	2 009	1 563	1 541	28	5	12 087	46. Namdalen.
2 042	1 802	1 664	3 523	2 456	1 800	1 774	30	15	15 106	47. Søndre Helgeland.
1 404	1 263	1 194	2 623	1 867	1 379	1 317	29	-	11 076	48. Nordre Helgeland.
2 641	2 275	1 979	4 609	3 126	2 225	1 982	15	43	18 895	49. Salten.
3 009	2 383	1 964	4 703	2 991	1 764	1 428	27	28	18 297	50. Lofoten og Vester- aalen
4 145	3 512	3 134	7 751	4 885	3 078	2 620	26	27	29 178	51. Senjen og Tromsø.
424	380	342	739	545	369	285	2	4	3 090	52. Alten.
483	415	337	808	601	326	235	7	7	3 219	53. Hammerfest.
438	301	260	737	492	325	242	1	7	2 803	54. Tanen.
226	192	202	352	271	180	139	1	2	1 565	55. Varanger.
76	77	74	115	89	58	33	-	-	522	56. Vardo.
										VII. Bygderne herredsvis. <i>Smaalentenens Amt.</i>
236	226	250	482	379	241	271	2	-	2 087	1. Trøgstad.
138	135	137	305	226	129	148	-	-	1 218	2. Askim.
153	140	134	291	235	166	187	1	-	1 307	3. Spydeberg.
149	131	131	281	197	169	138	1	4	1 201	4. Skiptvet.
335	290	285	641	477	395	336	2	9	2 770	5. Rakkestad.
352	319	286	624	485	348	297	1	9	2 721	6. Eidsberg.
119	110	126	242	187	144	145	1	-	1 074	7. Rødnes.
230	182	201	505	329	272	252	2	4	1 977	8. Aremark.
291	277	185	505	374	255	244	1	2	2 134	9. Id.
276	248	238	598	401	294	248	1	-	2 304	10. Berg.
303	239	225	555	377	281	244	-	1	2 225	11. Skjeberg.
259	217	160	335	288	217	159	1	-	1 636	12. Hvaler.
429	361	278	564	461	266	215	-	-	2 574	13. Borge.
68	61	71	134	99	78	85	-	-	596	14. Varteig.
478	376	414	798	594	456	367	1	-	3 484	15. Tune.
853	728	709	988	923	575	357	3	2	5 138	16. Glemminge.
417	398	339	721	532	380	324	3	-	3 114	17. Onsø.
132	161	142	355	259	203	187	-	-	1 489	18. Raade.
210	159	171	358	312	208	187	1	-	1 606	19. Rygge.
85	52	64	139	131	66	53	-	-	590	20. Moss.
146	138	159	284	245	150	151	2	1	1 276	21. Vaaler.
162	115	111	271	225	152	157	2	1	1 196	22. Hobøl.

Tabel 13 (Forts.). Summarisk Oversigt over den tilstede-
for Riget, Amterne, Fogderierne,

Landsdele.	1. Mandkjen.									Ialt Mænd.
	0—5 født 1890—86.	5—10 født 1885—81.	10—15 født 1880—76.	15—30 født 1875—61.	30—45 født 1860—46.	45—60 født 1845—31.	60—90 født 1830—01.	over 90 født 1800 og tid- ligere.	Uop- given Alder.	
	1	2	3	4	5	6	7	8	9	10
VII. Bygderne herredsvis. (Forts.)										
<i>Akershus Amt.</i>										
23. Vestby (Landdistr.)	165	150	162	275	217	167	217	-	-	1 353
24. Kraakstad	195	146	164	348	231	188	165	2	2	1 441
25. Aas	165	149	140	345	221	167	173	1	4	1 365
26. Frogn	135	119	116	275	162	124	124	-	1	1 056
27. Nesodden	124	119	122	187	151	106	104	-	-	913
28. Aker	1 064	910	799	1 903	1 318	776	608	1	4	7 383
a. Østre Aker Prægd.	504	469	385	885	620	390	316	1	1	3 571
b. Vestre Aker Prægd.	560	441	414	1 018	698	386	292	-	3	3 812
29. Bærum	474	380	400	800	567	370	288	-	2	3 281
30. Asker	260	257	230	466	316	221	209	3	-	1 962
31. Urskog	252	227	228	451	330	241	271	2	-	2 002
32. Holand	404	352	377	616	434	350	344	3	3	2 883
33. Enebak	216	197	213	391	279	196	203	2	2	1 699
34. Fet	234	206	239	480	262	254	230	2	1	1 908
35. Sørum	160	116	134	297	192	177	190	1	-	1 267
36. Skedsmo	492	390	381	737	503	339	313	-	2	3 157
37. Nittedalen	159	133	153	261	204	132	147	-	2	1 191
38. Gjerdrum	108	107	100	206	124	113	106	-	-	864
39. Ullensaker	358	285	312	708	457	306	381	2	2	2 811
40. Nes	566	476	433	946	606	460	505	4	-	3 996
41. Eidsvold	613	500	438	966	707	426	456	1	4	4 111
42. Nannestad	280	239	245	465	323	238	270	3	2	2 065
43. Hurdalen	150	142	119	238	162	102	123	2	-	1 038
44. Fering	82	54	56	130	95	59	80	1	-	557
<i>Hedemarkens Amt.</i>										
45. Ringsaker	729	612	546	1 105	707	544	625	7	2	4 877
46. Nes	210	209	250	393	230	207	200	1	-	1 700
47. Furnes	233	228	238	386	281	180	255	1	3	1 805
48. Vang	350	320	294	467	350	283	293	3	-	2 360
49. Leiten	311	273	238	499	355	286	287	1	-	2 250
50. Romedal	306	285	270	491	331	269	298	1	-	2 251
51. Stange	467	416	406	639	495	331	422	5	3	3 184
52. Søndre Odalen	457	437	417	769	507	382	427	3	5	3 404
53. Nordre Odalen	281	261	255	463	304	235	237	1	1	2 038
54. Vinger	318	308	320	530	368	275	357	2	1	2 479
55. Eidskogen	365	364	316	670	449	319	424	2	5	2 914
56. Brandval	233	251	227	446	267	210	236	-	5	1 875
57. Grue	386	363	379	650	382	348	366	4	-	2 878
58. Hof	179	192	161	322	224	162	181	-	2	1 423
59. Aasnes	259	253	251	506	301	231	243	2	-	2 046
60. Vaaler	235	210	203	396	261	217	226	1	-	1 749

værende Folkemængde 1 Januar 1891, fordelt efter Kjøen og Alder
Herrederne og Byerne.

2. Kvindekjøen.										Landsdele.
0—5 født 1890—86.	5—10 født 1885—81.	10—15 født 1880—76.	15—20 født 1875—61.	20—25 født 1860—46.	25—30 født 1845—31.	30—35 født 1830—01.	over 90 født 1800 og tidligere.	Uop- giver. Alder.	Ialt Kvinder.	
11	12	13	14	15	16	17	18	19	20	
VII. Bygderne herredsvis. (Forts.)										
<i>Akershus Amt.</i>										
160	140	143	327	267	166	181	3	-	1 387	23. Vestby(Landdistr.).
181	154	159	367	285	190	179	-	-	1 515	24. Kraakstad.
153	143	151	338	246	191	155	-	1	1 378	25. Aas.
141	114	126	240	173	118	113	-	-	1 025	26. Frogd.
123	114	99	195	151	93	95	1	-	871	27. Nesodden.
1 073	804	745	2 339	1 534	844	565	2	6	7 912	28. Aker.
499	397	363	1 147	724	392	295	1	-	3 818	a. Østre Aker Prgld.
574	407	382	1 192	810	452	270	1	6	4 094	b. Vestre Aker Prgld.
467	403	341	778	646	345	302	2	1	3 285	29. Bærum.
281	242	226	469	395	231	220	2	1	2 067	30. Asker.
239	209	233	435	354	253	266	4	3	1 996	31. Urskog.
377	349	311	674	489	368	334	1	3	2 906	32. Høland.
213	184	179	373	287	183	205	-	2	1 626	33. Enebak.
251	243	206	473	291	224	224	-	2	1 914	34. Fet.
150	130	112	318	210	153	200	-	-	1 273	35. Sørum.
454	333	326	675	551	347	285	2	2	2 975	36. Skedsmo.
167	138	149	306	222	159	133	1	-	1 275	37. Nittedalen.
102	101	85	222	155	104	125	2	-	896	38. Gjerdrum.
314	306	265	709	484	303	379	1	2	2 763	39. Ullensaker.
507	472	409	1 003	696	494	513	2	-	4 096	40. Nes.
584	459	456	1 055	694	476	461	2	5	4 192	41. Eidsvold.
238	200	192	500	352	238	258	2	1	1 981	42. Nannestad.
139	125	118	224	175	127	105	-	-	1 013	43. Hurdalen.
62	59	46	137	88	64	76	1	-	533	44. Fering.
<i>Hedemarkens Amt.</i>										
637	623	603	1 190	949	650	767	10	1	5 430	45. Ringsaker.
209	245	230	406	320	245	295	5	-	1 955	46. Nes.
237	208	214	419	334	251	272	3	6	1 944	47. Furnes.
332	285	266	493	485	314	362	4	-	2 541	48. Vang.
346	245	287	504	407	298	362	6	-	2 455	49. Leiten.
299	273	280	532	370	295	326	4	-	2 379	50. Romedal.
491	428	352	785	588	386	459	3	2	3 494	51. Stange.
424	389	390	803	573	452	410	2	4	3 447	52. Søndre Odalen.
286	250	232	492	330	261	245	1	2	2 099	53. Nordre Odalen.
313	302	269	512	376	311	370	4	2	2 459	54. Vinger.
358	365	326	608	452	357	407	5	1	2 879	55. Eidskogen.
245	246	221	367	278	214	255	3	3	1 832	56. Brandval.
402	366	336	636	469	373	427	4	-	3 013	57. Grue.
185	168	160	335	253	190	197	4	-	1 492	58. Hof.
281	285	248	465	353	302	292	-	-	2 226	59. Aasnes.
243	215	210	386	297	236	250	2	1	1 840	60. Vaaler.

Tabel 13 (Forts.). Summarisk Oversigt over den tilstede-
for Riget, Amterne, Fogderierne,

Landsdele.	1. Mandkjen.									
	0—5 født 1890—86.	5—10 født 1885—81.	10—15 født 1880—76.	15—20 født 1875—61.	20—25 født 1860—46.	25—30 født 1845—31.	30—35 født 1830—01.	over 35 født 1800 og tid- ligere.	Uop- given Alder.	Ialt Mænd.
	1	2	3	4	5	6	7	8	9	10
VII. Bygderne herredsvis. (Forts.)										
61. Elverum	531	487	507	876	563	449	411	3	3	3 830
62. Trysil	353	344	307	590	385	267	263	3	-	2 512
63. Aamot	250	200	174	410	235	202	188	4	-	1 663
64. Stor-Elvedalen	216	205	188	350	245	178	137	1	-	1 520
65. Sollien	33	28	24	50	27	28	23	-	-	213
66. Ytre Rendalen	137	114	102	171	125	110	93	1	-	853
67. Øvre Rendalen	140	120	109	206	146	117	123	-	2	963
68. Lille-Elvedalen	215	179	166	348	220	221	209	1	8	1 567
69. Tønset	199	168	172	314	221	230	189	-	-	1 493
70. Tolgen	230	207	191	411	292	263	230	2	4	1 830
a. Tolgen Prgld.	208	194	170	388	264	247	214	2	3	1 690
b. En Del af Røros Prgld.	22	13	21	23	28	16	16	-	1	140
71. Kvikne	57	57	64	141	79	91	105	1	-	595
<i>Kristians Amt.</i>										
72. Dovre	119	107	97	254	118	137	166	3	1	1 002
73. Lesje	145	129	148	289	183	184	212	2	-	1 292
74. Skiaaker	179	168	129	253	190	163	172	-	-	1 254
75. Lom	182	205	146	279	206	153	193	-	-	1 364
76. Vaage	418	375	333	600	448	326	457	1	2	2 960
77. Nordre Fron	277	266	239	487	293	225	286	4	5	2 082
78. Søndre Fron	206	204	173	323	208	169	208	1	-	1 492
79. Ringebu	268	260	249	427	307	245	258	1	1	2 016
80. Øier	179	213	198	316	227	177	210	1	7	1 528
81. Østre Gausdal	178	189	171	288	202	163	163	2	-	1 356
82. Vestre Gausdal	165	129	136	254	184	147	161	1	-	1 177
83. Faaberg	273	305	301	496	398	303	403	5	4	2 488
84. Biri	338	282	253	436	339	245	280	2	3	2 178
85. Vardal	232	205	198	401	256	182	201	1	4	1 680
86. Østre Toten	491	429	401	794	576	386	460	3	1	3 541
87. Vestre Toten	491	412	405	707	545	399	408	6	-	3 373
88. Jevnaker	459	368	359	758	494	310	304	5	19	3 076
89. Gran	571	553	483	968	645	478	468	4	7	4 177
90. Søndre Land	375	298	262	561	360	253	278	2	6	2 395
91. Nordre Land	295	250	258	528	339	233	275	4	1	2 183
92. Søndre Aurdal	320	301	289	601	394	287	316	3	1	2 512
93. Nordre Aurdal	358	327	271	559	370	310	278	5	3	2 481
94. Vestre Slidre	164	177	137	276	230	160	155	3	-	1 302
95. Østre Slidre	138	132	110	244	200	151	132	1	-	1 108
96. Vang	141	130	118	231	183	120	128	-	-	1 051

værende Folkemængde 1 Januar 1891, fordelt efter Kjøen og Alder
Herrederne og Byerne.

2. Kvindekjøen.

0—5 født 1890—86.	5—10 født 1885—81.	10—15 født 1880—76.	15—20 født 1875—61.	20—25 født 1860—46.	25—30 født 1845—31.	30—35 født 1830—01.	over 35 født 1800 og tidligere.	Uop- given Alder.	Ialt Kvinder.	Landsdele.
11	12	13	14	15	16	17	18	19	20	
VII. Bygderne herredsvis. (Forts.)										
530	515	437	864	676	507	493	4	1	4 027	61. Elverum.
329	284	289	568	396	290	257	6	-	2 419	62. Trysil.
230	195	199	413	281	204	197	2	-	1 721	63. Aamot.
232	201	183	324	291	157	152	5	-	1 545	64. Stor-Elvedalen.
27	39	28	33	40	21	32	-	-	220	65. Sollien.
125	123	92	161	142	80	93	-	-	816	66. Ytre Rendalen.
116	114	85	211	146	114	119	2	-	907	67. Øvre Rendalen.
192	177	175	378	248	216	220	2	11	1 619	68. Lille-Elvedalen.
187	160	165	345	264	240	208	-	-	1 569	69. Tønset.
201	209	183	444	318	223	232	7	3	1 820	70. Tolgen.
189	189	172	419	288	211	205	6	1	1 680	a. Tolgen Prøld.
12	20	11	25	30	12	27	1	2	140	b. En Del af Røros Prøld.
61	60	59	131	108	102	121	3	-	645	71. Kvikne.
Kristians Amt.										
126	111	107	253	169	163	175	3	-	1 107	72. Dovre.
147	133	127	316	225	212	246	2	-	1 408	73. Lesje.
144	140	152	241	207	172	172	1	-	1 229	74. Skiaaker.
177	176	185	298	251	204	209	1	-	1 501	75. Lom.
393	388	284	682	493	405	543	10	4	3 202	76. Vaage.
262	283	228	499	363	281	339	6	12	2 273	77. Nordre Fron.
177	173	146	337	267	203	244	3	-	1 550	78. Søndre Fron.
250	252	235	504	365	312	323	5	-	2 246	79. Ringebu.
189	175	146	350	261	221	249	2	4	1 597	80. Øier.
195	166	172	325	237	184	197	1	-	1 477	81. Østre Gausdal.
131	129	123	270	208	169	184	-	-	1 214	82. Vestre Gausdal.
253	235	286	542	472	390	447	7	7	2 639	83. Faaberg.
306	244	242	563	428	273	346	4	2	2 408	84. Biri.
259	209	200	444	285	202	248	6	6	1 859	85. Vardal.
539	453	379	899	658	437	535	7	-	3 907	86. Østre Toten.
460	384	374	821	604	426	505	5	-	3 579	87. Vestre Toten.
469	384	319	760	543	323	310	5	3	3 116	88. Jevnaker.
597	495	482	1 056	778	511	528	7	3	4 457	89. Gran.
337	275	251	558	426	265	330	4	5	2 451	90. Søndre Land.
292	258	236	529	415	274	322	5	-	2 331	91. Nordre Land.
354	311	268	620	422	326	333	7	-	2 641	92. Søndre Aurdal.
298	295	269	556	401	309	282	6	9	2 425	93. Nordre Aurdal.
171	134	141	316	235	164	186	3	-	1 350	94. Vestre Slidre.
140	152	137	227	201	170	149	1	-	1 177	95. Østre Slidre.
150	123	109	240	211	146	133	2	1	1 115	96. Vang.

Tabel 13 (Forts.). Summarisk Oversigt over den tilstede-
for Riget, Amterne, Fogderierne,

Landsdele.	1. Mandkjen.								Uop- given Alder.	Ialt Mænd.
	0—5 født 1880—86.	5—10 født 1885—81.	10—15 født 1880—76.	15—30 født 1875—61.	30—45 født 1860—46.	45—60 født 1845—31.	60—90 født 1830—01.	over 90 født 1800 og tid- ligere.		
	I	2	3	4	5	6	7	8	9	XO
VII. Bygderne herredsvis. (Forts.)										
<i>Buskerud Amt.</i>										
97. Hole.....	226	229	227	382	260	229	225	1	-	1 779
98. Norderhov.....	597	484	446	889	641	431	388	4	3	3 883
99. Aadalen.....	199	173	130	335	196	123	118	-	4	1 278
100. Nes.....	253	231	196	404	275	235	225	3	11	1 833
101. Gol.....	256	243	218	438	324	249	252	1	-	1 981
102. Aal.....	221	217	202	358	284	230	243	1	-	1 756
103. Hol.....	135	122	126	215	129	121	119	1	-	968
104. Sigdal.....	415	378	351	695	477	325	348	4	1	2 994
105. Modum.....	533	510	441	919	594	465	406	4	1	3 873
106. Øvre Eker.....	496	418	405	870	537	424	489	4	4	3 647
a. Eker Prgld.....	410	339	332	742	434	342	399	2	4	3 004
b. Fiskum Prgld.....	86	79	73	128	103	82	90	2	-	643
107. Nedre Eker.....	258	232	217	418	268	196	169	-	1	1 759
108. Lier.....	543	517	478	808	623	465	403	1	3	3 841
a. Lier Prgld.....	496	482	444	788	570	434	382	1	2	3 549
b. Bragernes Landd.....	47	35	34	70	53	31	21	-	1	292
109. Røken.....	279	222	191	473	287	193	159	-	2	1 806
110. Hurum (Landd.).....	195	165	156	280	217	145	166	1	1	1 326
111. Sandsvær.....	349	302	280	486	376	272	284	1	-	2 350
a. Sandsvær Prgld.....	325	293	263	464	360	262	273	1	-	2 241
b. Kongsberg Landd.....	24	9	17	22	16	10	11	-	-	109
112. Flesberg.....	147	141	150	269	167	152	152	3	-	1 181
113. Rollag.....	80	82	81	175	99	102	106	3	-	728
114. Nore.....	178	174	162	306	227	158	223	2	-	1 430
<i>Jarlsberg og Larvik Amt.</i>										
115. Strømmen.....	116	95	69	172	113	68	68	-	-	701
116. Skoger.....	280	210	199	379	272	194	185	2	2	1 723
117. Sande.....	236	241	182	404	289	204	234	-	2	1 792
118. Hof.....	130	142	145	246	176	131	136	2	1	1 109
119. Botne.....	146	131	110	231	179	151	121	2	-	1 071
120. Vaale.....	154	170	156	275	202	159	164	3	-	1 283
121. Borre.....	177	176	165	246	212	182	198	1	1	1 358
122. Ramnes.....	225	214	190	296	249	208	193	1	-	1 576
123. Andebu.....	175	165	140	278	230	150	167	-	-	1 305
124. Stokke.....	308	336	299	439	320	305	293	1	1	2 302
125. Sem.....	367	324	323	484	379	380	336	2	5	2 600
126. Nøtterø.....	362	381	367	468	341	312	274	1	1	2 507
127. Tjøme.....	202	199	195	252	194	152	178	-	-	1 372
128. Sandehæred.....	441	411	345	489	415	318	337	-	1	2 757
129. Tjølling.....	252	226	234	361	263	222	192	-	1	1 751
130. Fredriksværn.....	71	63	65	88	72	59	55	-	-	473
131. Brunlanes.....	315	258	259	471	338	289	251	-	4	2 185
132. Hedrum.....	218	237	233	411	295	213	227	3	1	1 838
133. Lardal.....	179	161	143	256	216	175	141	1	-	1 272

værende Folkemængde 1 Januar 1891, fordelt efter Kjøen og Alder
Herrederne og Byerne.

2. Kvindekjøen.

0—5 født 1890—86.	5—10 født 1885—81.	10—15 født 1880—76.	15—20 født 1875—61.	20—25 født 1860—46.	25—30 født 1845—31.	30—35 født 1830—01.	over 90 født 1800 og tidligere.	Uop- giver Alder.	Ialt Kvinder.	Landsdele.
11	12	13	14	15	16	17	18	19	20	
VII. Bygderne herredsvis. (Forts.)										
<i>Buskerud Amt.</i>										
232	210	202	411	306	267	274	-	2	1 904	97. Hole.
538	525	419	883	720	462	469	5	2	4 023	98. Nordehov.
200	153	134	325	235	127	127	5	2	1 308	99. Aadalen.
253	237	221	373	310	230	244	3	4	1 875	100. Nes.
243	247	209	400	295	250	263	7	-	1 914	101. Gol.
226	194	178	334	293	230	253	6	-	1 714	102. Aal.
103	121	122	185	160	111	135	2	-	939	103. Hol.
411	356	343	738	565	335	371	4	1	3 124	104. Sigdal.
541	447	409	983	692	484	488	1	-	4 045	105. Modum.
514	444	420	860	607	521	472	3	3	3 844	106. Øvre Eker.
432	366	343	713	495	422	404	2	3	3 180	a. Eker Prgld.
82	78	77	147	112	99	68	1	-	664	b. Fiskum Prgld.
222	226	203	394	293	216	196	-	1	1 751	107. Nedre Eker.
484	492	434	859	688	471	437	2	2	3 869	108. Lier.
433	452	409	790	640	431	413	2	-	3 570	a. Lier Prgld.
51	40	25	69	48	40	24	-	2	299	b. Bragernes Landd.
237	218	188	388	286	187	137	-	-	1 641	109. Røken.
158	161	169	296	225	155	142	-	2	1 308	110. Hurum (Landd.).
292	281	228	533	393	307	285	2	-	2 321	111. Sandsvær.
278	264	220	508	376	296	273	2	-	2 217	a. Sandsvær Prgld.
14	17	8	25	17	11	12	-	-	104	b. Kongsberg Landd.
132	129	124	278	194	151	189	2	1	1 200	112. Flesberg.
87	91	84	195	127	127	104	-	-	815	113. Rollag.
178	180	151	346	264	192	210	5	-	1 526	114. Nore.
<i>Jarlsberg og Larvik Amt.</i>										
110	78	74	233	140	100	82	-	-	817	115. Strømmen.
273	209	207	432	328	193	197	3	-	1 842	116. Skoger.
225	218	211	446	320	211	225	3	-	1 859	117. Sande.
157	127	117	263	181	143	140	-	1	1 129	118. Hof.
137	130	112	269	186	142	140	1	1	1 118	119. Botne.
144	129	148	341	277	187	171	2	-	1 399	120. Vaale.
170	171	173	314	306	209	180	1	1	1 525	121. Borre.
194	192	152	374	290	212	168	-	-	1 582	122. Ramnes.
172	145	116	307	273	152	162	-	-	1 327	123. Andebu.
308	301	324	602	512	376	323	1	-	2 747	124. Stokke.
335	317	342	659	553	443	368	4	6	3 027	125. Sem.
343	341	351	670	584	435	325	2	2	3 053	126. Nøtterø.
208	172	182	398	331	229	209	-	-	1 729	127. Tjøme.
340	370	347	710	615	430	371	3	-	3 186	128. Sandherred.
204	193	193	460	328	235	207	2	1	1 823	129. Tjølling.
54	63	83	115	106	79	80	-	-	580	130. Fredriksværn.
286	274	270	549	435	334	273	3	2	2 426	131. Brunlanes.
249	225	231	486	361	231	257	7	2	2 049	132. Hedrum.
181	178	159	284	239	158	158	-	-	1 357	133. Lardal.

Tabel 13 (Forts.). Summarisk Oversigt over den tilstede-
for Riget, Amterne, Fogderierne,

Landsdele.	1. Mandkjøn.									
	0—5 født 1890—86.	5—10 født 1885—81.	10—15 født 1880—76.	15—20 født 1875—61.	20—25 født 1860—46.	25—30 født 1845—31.	30—35 født 1830—01.	over 35 født 1800 og tid- ligere.	Uop- given Alder.	Ialt Mænd.
	1	2	3	4	5	6	7	8	9	10
VII. Bygderne herredsvis. (Forts.)										
<i>Bratsberg Amt.</i>										
134. Drangedal	308	276	257	456	301	255	141	3	3	2 000
135. Sannikedal	169	144	138	307	193	154	81	-	2	1 188
136. Skaate	281	236	277	371	285	221	204	1	1	1 877
137. Bamle	436	368	295	552	473	302	258	2	5	2 691
138. Eidanger	250	205	211	363	287	209	162	4	2	1 693
139. Slemdal	52	54	57	94	71	31	52	-	-	411
140. Gjerpen	419	385	308	657	481	287	255	2	-	2 794
141. Solum	390	338	277	674	470	287	285	-	8	2 729
142. Hollen	290	249	201	496	334	238	163	-	-	1 971
143. Lunde	186	134	112	296	238	163	143	2	-	1 274
144. Bø	147	168	157	279	202	166	154	1	-	1 274
145. Sande	189	171	171	314	263	206	180	2	1	1 497
146. Hitterdal	221	162	164	370	290	158	173	-	-	1 538
147. Tinn	163	141	124	244	239	166	149	2	1	1 229
148. Hovin	68	35	46	98	82	56	53	-	-	438
149. Gransherred	58	52	77	155	96	81	86	-	1	606
150. Hjartdal	134	131	134	247	198	161	157	2	-	1 164
151. Seljord	174	164	160	370	257	198	193	-	-	1 516
152. Kviteseid	227	192	190	351	242	200	155	1	1	1 559
153. Nissedal	102	95	78	196	158	86	95	-	-	810
154. Fyresdal	118	101	98	260	156	116	102	-	1	952
155. Mo	163	107	99	302	240	140	109	-	-	1 160
156. Laardal	103	63	65	155	101	89	67	-	-	643
157. Vinje	100	104	91	214	139	115	105	-	-	868
158. Rauland	46	47	62	114	79	65	56	-	-	469
<i>Nedenes Amt.</i>										
159. Vegaarsheien	119	102	106	227	162	99	90	1	4	910
160. Gjerstad	192	155	134	269	202	147	146	1	-	1 246
161. Søndeled	278	243	205	314	239	230	196	-	-	1 705
162. Dybvaag	366	317	321	485	386	288	243	-	1	2 407
163. Holt	262	291	282	426	291	288	221	1	2	2 064
164. Aamli	175	151	126	370	234	147	114	1	5	1 323
165. Mykland	43	40	37	88	73	36	31	-	3	351
166. Herefoss	41	51	39	62	73	40	26	-	4	336
167. Froland	162	149	128	269	184	128	124	-	2	1 146
168. Østre Moland	128	124	157	202	131	147	137	2	-	1 028
169. Barbu	514	471	381	493	444	398	220	1	2	2 924
170. Tromø	149	135	136	169	118	136	123	-	2	966
171. Hisø	194	203	172	182	174	169	138	1	1	1 234
172. Øiestad	295	266	265	340	276	292	221	2	1	1 958
173. Fjære	306	303	282	346	282	286	227	1	5	2 038
174. Landvig	142	130	115	208	159	159	131	2	-	1 046
175. Eide	44	54	46	58	45	51	51	-	3	352
176. Vestre Moland	132	151	129	189	140	147	149	1	-	1 038
177. Høvaag	122	118	101	139	125	116	112	1	-	834
178. Birkenes	123	106	76	187	149	132	109	-	-	882

værende Folkemængde 1 Januar 1891, fordelt efter Kjøen og Alder
Herrederne og Byerne.

2. Kvindekjøen.

0—5 født 1890—86.	5—10 født 1885—81.	10—15 født 1880—76.	15—30 født 1875—61.	30—45 født 1860—46.	45—60 født 1845—31.	60—90 født 1830—01.	over 90 født 1800 og tid- ligere.	Uop- given Alder.	Ialt Kvinder.	Landsdele.
11	12	13	14	15	16	17	18	19	20	
VII. Bygderne herredsvis. (Forts.)										
<i>Bratsberg Amt.</i>										
307	284	230	503	329	250	147	-	1	2 051	134. Drangedal.
202	159	134	327	200	169	113	1	-	1 305	135. Sannikedal.
242	280	233	481	352	266	208	-	9	2 071	136. Skaate.
379	352	308	619	492	294	239	1	-	2 684	137. Bamle.
197	237	175	418	328	208	192	2	1	1 758	138. Eidanger.
65	52	55	81	82	58	46	1	-	440	139. Slemdal.
350	324	282	680	517	344	246	1	-	2 744	140. Gjerpen.
363	322	277	696	501	308	330	2	1	2 800	141. Solum.
277	225	183	468	321	232	160	-	-	1 866	142. Hollen.
175	136	119	316	237	160	121	1	1	1 266	143. Lunde.
181	155	135	312	251	171	166	1	-	1 372	144. Bø.
176	154	147	366	333	210	229	-	2	1 617	145. Saude.
224	142	146	442	309	194	158	1	1	1 617	146. Hitterdal.
157	153	118	253	236	189	180	-	1	1 287	147. Tinn.
47	48	38	123	70	59	51	2	-	438	148. Hovin.
63	63	65	139	121	95	89	1	1	637	149. Gransherred.
138	120	147	259	254	157	158	-	-	1 233	150. Hjartdal.
211	162	163	377	285	242	190	1	-	1 631	151. Seljord.
203	177	181	379	268	208	139	1	-	1 556	152. Kviteseid.
110	108	88	198	143	86	85	-	-	818	153. Nissedal.
113	125	105	225	164	119	97	2	-	950	154. Fyresdal.
143	124	96	239	193	124	101	-	1	1 021	155. Mo.
69	78	62	171	136	91	76	2	-	685	156. Laardal.
94	87	87	203	171	128	113	-	-	883	157. Vinje.
53	38	43	131	89	50	56	-	-	469	158. Rauland.
<i>Nedenes Amt.</i>										
109	100	94	240	178	101	103	1	4	930	159. Vegaarsheien.
170	152	152	293	249	165	137	2	1	1 321	160. Gjerstad.
232	226	248	463	360	276	228	2	-	2 035	161. Søndeled.
293	358	299	690	516	345	286	2	-	2 789	162. Dybvaag.
274	266	257	565	427	354	265	1	-	2 409	163. Holt.
192	129	135	340	204	129	104	-	2	1 235	164. Aamli.
42	42	34	80	59	34	37	-	1	329	165. Mykland.
44	38	40	77	47	42	32	-	5	325	166. Herefoss.
159	146	124	276	180	154	110	-	-	1 149	167. Froland.
139	129	134	275	252	163	140	3	-	1 235	168. Østre Moland.
452	457	455	753	725	449	342	1	-	3 634	169. Barbu.
121	130	145	294	225	180	147	1	1	1 244	170. Tromø.
190	184	175	323	307	185	171	1	1	1 537	171. Hise.
263	270	280	525	422	328	290	1	-	2 379	172. Øiestad.
283	268	302	603	455	334	262	-	1	2 508	173. Fjære.
153	135	140	292	219	164	133	4	-	1 240	174. Landvig.
41	36	38	94	84	58	57	-	-	408	175. Eide.
126	141	128	286	218	188	150	1	-	1 238	176. Vestre Moland.
121	105	100	249	170	144	114	1	-	1 004	177. Høvaag.
104	95	85	206	146	133	108	-	-	877	178. Birkenes.

Tabel 13 (Forts.). Summarisk Oversigt over den tilstede-
for Riget, Amterne, Fogderierne,

Landsdele.	1. Mandkjen.									
	0—5 født 1890—86.	5—10 født 1885—81.	10—15 født 1880—76.	15—30 født 1875—61.	30—45 født 1860—46.	45—60 født 1845—31.	60—90 født 1830—01.	over 90 født 1800 og tid- ligere.	Uop- given Alder.	Ialt Mænd.
	1	2	3	4	5	6	7	8	9	10
VII. Bygderne herredsvis. (Forts.)										
179. Vegusdal.....	49	50	46	104	76	59	52	-	-	436
180. Iveland.....	73	54	51	145	90	62	64	-	1	540
181. Hornnes.....	86	82	62	149	85	70	60	1	4	599
182. Evje.....	52	63	46	112	74	52	48	-	-	447
183. Bygland.....	137	138	101	238	178	141	104	-	-	1 037
184. Valle.....	141	133	121	271	197	150	117	-	1	1 131
<i>Lister og Mandal Amt.</i>										
185. Tveid.....	118	117	90	156	125	107	83	-	4	800
186. Oddernes.....	235	245	242	416	287	264	201	1	3	1 894
187. Vennessla.....	113	86	71	232	125	83	65	-	-	775
188. Øvrebo og Hæge- land.....	97	113	108	157	155	109	97	-	-	836
189. Søgne.....	237	249	228	252	244	225	218	2	1	1 656
190. Halsaa og Hart- mark.....	195	211	201	269	200	200	187	1	-	1 464
191. Holme.....	76	90	80	116	121	108	108	2	-	701
192. Øislebo og Laudal	109	110	89	170	169	120	115	1	-	883
193. Finsland.....	41	38	32	83	66	56	57	1	-	374
194. Bjelland og Grin- dum.....	97	106	104	237	146	123	102	-	-	915
195. Aaseral.....	87	108	87	117	88	90	87	1	-	665
196. Nordre Undal...	121	107	106	168	123	123	114	2	-	864
197. Søndre Undal...	288	270	255	360	304	261	303	1	4	2 046
198. Vanse.....	337	331	333	462	379	347	359	2	1	2 551
199. Herred.....	158	134	127	134	102	131	141	1	1	929
200. Lyngdal.....	314	303	273	307	285	312	305	2	-	2 101
201. Hægebostad.....	153	157	129	169	165	134	132	-	2	1 041
202. Fjotland.....	79	73	69	105	88	74	68	1	-	557
203. Kvinesdal.....	254	299	234	305	268	248	258	1	-	1 867
204. Nes og Hitterø..	266	236	259	269	218	254	236	3	-	1 741
205. Bakke.....	130	151	128	210	178	145	194	1	4	1 141
206. Siredalen.....	134	119	97	169	124	118	113	-	1	875
<i>Stavanger Amt.</i>										
207. Sogndal.....	171	174	177	199	165	164	172	2	1	1 225
208. Lund.....	103	104	84	119	122	96	105	2	-	735
209. Heskestad.....	49	50	48	93	60	59	67	2	-	428
210. Bjerkreim.....	139	95	117	263	131	129	128	3	3	1 008
211. Helleland.....	71	59	56	110	69	78	87	3	-	533
212. Egersund.....	198	167	185	227	179	143	171	3	1	1 274
213. Ogne.....	93	89	79	101	75	67	65	2	1	572
214. Haa.....	236	239	173	343	240	200	237	4	2	1 674
215. Klep.....	170	173	151	269	184	139	143	1	1	1 231
216. Time.....	199	193	183	262	187	140	144	1	-	1 309
217. Gjesdal.....	98	105	89	178	99	76	61	-	-	706
218. Hølland.....	291	259	235	364	246	179	225	3	-	1 802
219. Haaland.....	224	212	208	289	223	204	180	-	3	1 543
220. Hetland.....	330	319	312	420	298	278	246	2	4	2 209

værende Folkemængde 1 Januar 1891, fordelt efter Kjøen og Alder
Herrederne og Byerne.

2. Kvindekjøen.										Landsdele.
0—5 født 1890—86.	5—10 født 1885—81.	10—15 født 1880—76.	15—30 født 1875—61.	30—45 født 1860—46.	45—60 født 1845—31.	60—90 født 1830—01.	over 90 født 1800 og tid- ligere.	Uop- given Alder.	Ialt Kvinder.	
11	12	13	14	15	16	17	18	19	20	VII. Bygderne herredsvis. (Forts.)
59	46	50	135	83	55	46	-	-	474	179. Vegusdal.
65	66	51	133	110	65	54	-	1	545	180. Iveland.
59	76	68	127	106	78	58	-	2	574	181. Hornnes.
60	48	69	80	84	49	45	-	-	435	182. Evje.
139	111	107	274	172	132	98	-	-	1 033	183. Bygland.
139	121	126	275	197	163	131	-	-	1 152	184. Valle.
108	102	76	206	156	124	96	1	-	869	<i>Lister og Mandal Amt.</i> 185. Tveid.
269	259	237	548	407	292	219	1	-	2 232	186. Oddernes.
106	82	81	176	133	76	69	1	-	724	187. Vennesla.
116	98	82	221	159	116	114	-	-	906	188. Øvrebø og Hæge- land.
236	240	203	392	352	286	230	-	1	1 940	189. Søgne.
194	187	153	338	317	252	231	1	-	1 673	190. Halsaa og Hart- mark.
71	76	66	144	136	126	110	3	-	732	191. Holme.
113	102	96	188	194	140	127	-	-	960	192. Øislebø og Laudal.
42	49	49	96	75	53	51	-	-	415	193. Finsland.
107	104	108	251	169	138	99	1	-	977	194. Bjelland og Grin- dum.
85	79	88	154	117	91	71	1	1	687	195. Aaseral.
111	104	102	207	156	151	139	2	-	972	196. Nordre Undal.
259	271	245	472	449	339	345	1	1	2 382	197. Søndre Undal.
360	348	309	719	581	417	405	3	-	3 142	198. Vanse.
123	143	141	293	258	181	166	-	-	1 305	199. Herred.
265	300	289	561	480	363	356	2	-	2 616	200. Lyngdal.
139	129	126	260	187	144	107	-	-	1 092	201. Hægebostad.
63	69	58	120	96	67	63	1	-	537	202. Fjotland.
230	236	241	446	343	282	267	-	-	2 045	203. Kvinesdal.
226	244	199	372	342	271	241	2	-	1 897	204. Nes og Hitterø.
133	137	130	293	231	186	189	1	5	1 305	205. Bakke.
110	108	106	210	157	117	103	-	-	911	206. Siredalen.
159	188	165	283	254	217	189	2	-	1 457	<i>Stavanger Amt.</i> 207. Sogndal.
106	98	90	184	158	85	88	1	-	810	208. Lund.
52	48	45	120	72	74	65	-	-	476	209. Heskestad.
114	137	114	271	161	122	102	1	3	1 025	210. Bjerkreim.
71	75	81	139	86	79	82	2	1	616	211. Helleland.
175	173	139	309	220	163	152	4	3	1 338	212. Eggersund.
73	66	70	106	91	86	63	1	-	556	213. Ogne.
230	192	178	401	297	216	227	5	4	1 750	214. Haa.
196	155	125	320	212	133	133	2	-	1 276	215. Klep.
195	182	169	319	233	147	147	-	-	1 392	216. Time.
126	95	74	255	127	63	57	-	-	797	217. Gjesdal.
303	225	225	453	338	213	244	4	1	2 006	218. Høiland.
206	237	209	417	277	201	200	5	6	1 758	219. Haaland.
301	286	272	575	417	289	226	4	8	2 378	220. Hetland.

Tabel 13 (Forts.). Summarisk Oversigt over den tilstede-
for Riget, Amterne, Fogderierne,

Landsdele.	1. Mandkøn.									Ialt Mænd.
	0—5 født 1890—86.	5—10 født 1885—81.	10—15 født 1880—76.	15—30 født 1875—61.	30—45 født 1860—46.	45—60 født 1845—31.	60—90 født 1830—01.	over 90 født 1800 og tid- ligere.	Uop- given Alder.	
	1	2	3	4	5	6	7	8	9	10
VII. Bygderne herredsvis. (Forts.)										
221. Høle	89	83	70	83	78	75	72	-	-	550
222. Fossan	162	154	115	203	157	110	116	1	2	1 020
223. Strand	182	127	128	186	154	127	134	1	-	1 039
224. Finnø	71	76	75	137	95	83	112	-	-	649
225. Rennesø	76	71	63	100	89	57	57	-	2	515
226. Mosterø	67	77	71	120	83	70	73	-	-	561
227. Skudenes	288	317	294	334	327	280	297	4	-	2 141
a. Skudenes Prgld.s Landd.	172	189	162	190	187	169	178	4	-	1 251
b. Aakre Sogn af Kopervik Prgld. . .	116	128	132	144	140	111	119	-	-	890
228. Avaldsnes	355	390	349	347	373	322	300	-	1	2 437
a. Avaldsnes Prgld. b. Kopervik Sogns Landd.	56	49	57	49	54	60	58	-	-	383
229. Torvestad	299	341	292	298	319	262	242	-	1	2 054
230. Skaare	106	106	101	190	122	126	119	-	1	871
231. Tysvær	141	125	95	138	118	105	132	-	3	857
232. Bokn	127	120	106	153	126	110	154	3	-	899
233. Skjold	54	48	47	70	61	62	56	-	-	398
233. Skjold	137	121	128	208	130	116	150	1	-	991
234. Vass	83	64	57	107	85	62	69	2	-	529
235. Vikedal	176	156	137	209	168	176	172	3	3	1 200
236. Nerstrand	95	85	79	113	97	93	105	1	-	668
237. Sjernør	53	42	39	70	48	64	53	-	-	369
238. Fister	45	60	48	79	45	41	56	-	-	374
239. Aardal	68	53	48	75	56	59	62	1	1	423
240. Hjelmeland	149	140	146	204	158	120	139	1	2	1 059
241. Jelse	146	123	124	210	179	133	175	2	1	1 093
242. Sand	117	85	81	139	111	112	89	1	-	735
243. Sande	141	130	104	183	152	105	134	2	-	951
244. Suldal	142	150	122	254	196	126	126	1	2	1 119
<i>Søndre Bergenhus Amt.</i>										
245. Strandebarm og Varaldsø	136	147	145	250	156	170	143	1	-	1 148
246. Kvinnherred	306	293	270	504	317	284	290	5	2	2 271
247. Skaanevik	209	193	171	302	236	181	209	5	2	1 508
248. Etne	133	117	117	219	154	138	164	1	1	1 044
249. Fjelberg	214	209	207	332	255	201	233	2	1	1 654
250. Sveen	192	196	170	248	212	182	195	1	-	1 396
251. Valestrand	68	70	68	71	78	50	62	2	-	469
252. Finnaas	370	309	284	429	356	247	282	4	-	2 281
253. Stord	151	152	128	220	141	142	95	-	3	1 032
254. Fitje	149	137	117	199	177	167	181	-	1	1 128
255. Tysnes	292	267	235	411	306	266	263	1	1	2 042

værende Folkemængde 1 Januar 1891, fordelt efter Kjøn og Alder
Herrederne og Byerne.

2. Kvindekjøen.										Landsdele.
0—5 født 1890—86.	5—10 født 1885—81.	10—15 født 1880—76.	15—20 født 1875—61.	20—25 født 1860—46.	25—30 født 1845—31.	30—35 født 1830—16.	35—40 født 1815—1.	over 40 født 1800 og tid- ligere.	Uop- given Alder.	
11	12	13	14	15	16	17	18	19	20	VII. Bygderne herredsvis. (Forts.)
61	66	60	108	96	85	72	1	2	551	221. Høle.
122	132	106	253	166	140	115	2	3	1 039	222. Fossan.
162	155	121	254	210	135	146	2	2	1 187	223. Strand.
74	88	110	213	134	121	114	2	1	857	224. Finnø.
66	64	54	163	88	80	76	2	3	596	225. Rennesø.
63	72	62	132	95	87	86	-	-	647	226. Mosterø.
291	259	243	557	428	360	310	1	-	2 449	227. Skudenes.
168	149	133	320	232	219	192	1	-	1 414	a. Skudenes Prgld.s Landd.
123	110	110	237	196	141	118	-	-	1 035	b. Aakre Sogn af Kopervik Prgld.
370	403	322	563	499	395	334	2	2	2 890	228. Avaldsnes.
40	61	45	93	81	73	59	-	-	452	a. Avaldsnes Prgld. b. Kopervik Sogns Landd.
330	342	277	470	418	322	275	2	2	2 438	229. Torvestad.
110	108	99	254	174	138	112	-	6	1 001	230. Skaare.
122	129	130	243	188	134	119	1	6	1 072	231. Tysvær.
95	94	85	195	177	157	147	-	-	950	232. Bokn.
56	49	36	88	75	64	82	-	-	450	233. Skjold.
129	111	103	248	208	159	164	2	3	1 127	234. Vass.
68	74	74	149	106	76	88	2	1	638	235. Vikedal.
168	145	169	252	255	159	217	5	1	1 371	236. Nerstrand.
88	76	83	170	126	120	124	3	-	790	237. Sjernerø.
52	60	49	97	81	73	62	1	1	476	238. Fister.
61	54	48	98	81	52	43	-	1	438	239. Aardal.
63	67	42	119	82	60	67	1	3	504	240. Hjelmeland.
157	137	117	253	193	136	161	4	1	1 159	241. Jelse.
149	129	121	214	184	168	171	1	6	1 143	242. Sand.
70	90	85	175	123	118	97	-	1	759	243. Saude.
122	118	116	179	161	129	119	1	1	946	244. Suldal.
160	133	107	251	206	146	130	5	4	1 142	
										Søndre Bergenhus Amt.
154	166	138	308	210	189	152	2	-	1 319	245. Strandebarm og Varaldsø.
280	278	235	601	442	312	326	1	1	2 476	246. Kvinnherred.
193	196	190	355	311	203	228	4	1	1 681	247. Skaanevik.
139	131	129	283	207	191	187	1	-	1 268	248. Etne.
244	217	220	460	333	259	265	4	3	2 005	249. Fjelberg.
195	188	161	354	281	240	237	1	1	1 658	250. Sveen.
76	57	65	124	110	66	73	2	-	573	251. Valestrand.
382	315	273	522	450	305	304	2	1	2 554	252. Finnaas.
129	130	130	296	192	160	134	2	2	1 175	253. Stord.
124	110	114	281	223	205	195	1	1	1 254	254. Fitje.
288	252	224	577	405	324	333	6	-	2 409	255. Tysnes.

Tabel 13 (Forts.). Summarisk Oversigt over den tilstede-
for Riget, Amterne, Fogderierne,

Landsdele.	1. Mandkøn.									Ialt Mænd.
	0—5 født 1890—86.	5—10 født 1885—81.	10—15 født 1880—76.	15—20 født 1875—61.	20—25 født 1860—46.	25—30 født 1845—31.	30—35 født 1830—01.	over 35 født 1800 og tid- ligere.	Uop- given Alder.	
	1	2	3	4	5	6	7	8	9	10
VII. Bygderne herredsvis. (Forts.)										
256. Fuse	236	219	197	351	241	191	207	1	-	1 643
257. Os	347	280	279	430	336	243	229	3	1	2 148
258. Fane	339	320	287	631	387	241	229	-	-	2 434
259. Austevold	118	131	96	263	188	138	138	-	1	1 073
260. Sund	147	106	103	225	184	154	144	-	-	1 063
261. Fjeld	220	186	191	353	293	183	158	1	-	1 585
262. Askøen	532	458	350	701	508	315	240	3	4	3 111
263. Aarstad	300	233	207	479	334	251	100	2	1	1 907
264. Hans	345	326	332	530	360	272	269	4	4	2 442
265. Bruvik	280	226	186	381	263	166	121	-	-	1 623
266. Hosanger	264	237	209	399	263	185	201	2	6	1 766
267. Hammer	286	281	256	419	271	246	222	2	-	1 983
268. Alversund	230	222	206	314	212	166	158	2	2	1 512
269. Herlø	227	224	181	317	269	175	166	3	1	1 563
270. Manger	383	358	300	439	414	282	273	1	-	2 450
271. Lindaas	486	426	391	595	457	371	344	2	-	3 072
272. Masfjorden	159	151	131	247	180	108	124	1	-	1 101
273. Røldal	64	53	50	87	76	71	53	1	3	458
274. Ullensvang	303	268	265	511	380	326	438	3	1	2 495
275. Ulvik	222	188	210	328	280	236	286	3	4	1 757
a. Ulvik	69	65	75	121	102	87	118	3	2	642
b. Graven	89	74	74	127	106	79	88	-	2	639
c. Eidfjord	64	49	61	80	72	70	80	-	-	476
276. Vikør	211	188	181	301	224	185	206	3	-	1 499
277. Jondal	121	109	109	229	158	122	125	-	5	978
278. Ævanger	152	123	123	204	159	104	124	1	-	990
279. Voss	417	391	333	638	496	371	360	4	1	3 011
280. Vossestranden	122	126	110	226	145	121	112	1	-	963
<i>Nordre Bergenhus Amt.</i>										
281. Jostedalen	73	58	45	98	61	51	52	-	-	438
282. Lyster	169	198	205	358	212	204	187	4	1	1 538
283. Hafslo	189	187	156	306	214	130	167	3	-	1 352
284. Aardal	100	87	77	160	81	71	89	1	-	666
285. Lærdal	157	154	145	256	148	128	114	-	-	1 102
286. Borgund	54	37	48	83	69	56	46	1	-	394
287. Sogndal	257	195	178	417	234	200	205	1	-	1 687
288. Aurland	146	126	111	222	161	100	146	6	-	1 018
289. Leikanger	162	148	146	265	181	137	120	1	-	1 160
290. Balestrand	160	148	119	268	154	114	121	-	1	1 085
291. Vik	242	233	196	356	261	210	188	3	-	1 689
292. Kirkebø	126	107	98	181	128	85	106	1	-	832
293. Lavik og Brekke	159	115	115	270	164	124	139	1	-	1 087
294. Gulen	214	191	173	336	238	199	183	2	-	1 536
295. Sulen	113	112	117	200	157	129	113	1	-	942
296. Hyllestad	155	135	153	242	181	159	159	-	-	1 184

værende Folkemængde 1 Januar 1891, fordelt efter Kjøen og Alder
Herrederne og Byerne.

2. Kvindekjøen.										Landsdele.
0—5 født 1890—86.	5—10 født 1885—81.	10—15 født 1880—76.	15—20 født 1875—61.	30—45 født 1860—46.	45—60 født 1845—31.	60—90 født 1830—01.	over 90 født 1800 og tid- ligere.	Uop- given Alder.	Ialt Kvinder.	
11	12	13	14	15	16	17	18	19	20	
VII. Bygderne herredsvis. (Forts.)										
177	191	202	428	327	250	242	4	-	1 821	256. Fuse.
313	255	228	550	415	286	327	6	1	2 381	257. Os.
328	298	256	647	491	301	245	1	3	2 570	258. Fane.
148	115	106	318	248	150	170	-	-	1 255	259. Austevold.
106	102	99	261	239	171	161	1	-	1 140	260. Sund.
202	190	178	357	321	191	184	-	-	1 623	261. Fjeld.
535	459	357	793	580	400	235	1	3	3 363	262. Askøen.
247	264	206	464	369	295	142	2	2	1 991	263. Aarstad.
346	346	307	645	439	349	310	4	7	2 753	264. Haus.
258	236	162	407	315	187	148	3	1	1 717	265. Bruvik.
217	226	182	430	299	226	231	-	3	1 814	266. Hosanger.
261	236	248	492	361	269	228	6	5	2 106	267. Hammer.
243	215	200	372	267	193	205	-	5	1 700	268. Alversund.
216	184	173	378	289	177	179	1	-	1 597	269. Herlø.
357	340	299	546	463	312	316	1	-	2 634	270. Manger.
404	388	369	784	548	416	438	3	-	3 350	271. Lindaas.
185	152	129	300	209	122	153	-	-	1 250	272. Masfjorden.
59	60	54	91	90	53	77	-	3	487	273. Røldal.
261	275	274	649	487	405	516	12	1	2 880	274. Ullensvang.
206	222	168	436	332	297	333	8	2	2 004	275. Ulvik.
82	92	70	151	115	122	134	2	-	768	a. Ulvik.
67	66	52	174	128	88	118	2	2	697	b. Graven.
57	64	46	111	89	87	81	4	-	539	c. Bidfjord.
208	168	162	376	278	210	264	8	2	1 676	276. Vikør.
120	97	105	238	187	152	132	1	7	1 039	277. Jondal.
133	143	123	223	183	131	162	6	3	1 107	278. Ævanger.
372	391	343	809	617	430	428	9	-	3 399	279. Voss.
115	118	117	248	173	148	125	2	3	1 049	280. Vossestranden.
Nordre Bergenhus Amt.										
70	60	55	107	70	47	59	1	-	469	281. Jostedalen.
179	164	191	401	294	247	241	2	-	1 719	282. Lyster.
169	147	146	322	255	184	206	5	-	1 434	283. Hafslo.
94	77	68	176	91	92	77	-	-	675	284. Aardal.
156	130	123	296	186	158	176	1	-	1 226	285. Lærdal.
50	46	54	106	70	58	54	1	-	439	286. Borgund.
203	190	219	470	297	242	253	6	-	1 880	287. Sogndal.
131	135	109	280	200	127	161	5	-	1 148	288. Aurland.
160	161	164	310	220	166	147	2	-	1 330	289. Leikanger.
141	115	133	303	195	155	144	1	-	1 187	290. Balestrand.
232	209	174	481	343	241	250	4	-	1 934	291. Vik.
100	95	88	226	145	116	115	1	-	886	292. Kirkebo.
148	124	110	291	183	118	168	2	-	1 144	293. Lavik og Brekke.
224	154	168	407	287	217	238	1	-	1 696	294. Gulen.
117	96	92	221	171	154	134	2	-	987	295. Sulen.
156	157	144	291	207	182	180	7	-	1 324	296. Hyllestad.

Tabel 13 (Forts.). Summarisk Oversigt over den tilstede-
for Riget, Amterne, Fogderierne,

Landsdele.	1. Mandkjen.									
	0—5 født 1890—86.	5—10 født 1885—81.	10—15 født 1880—76.	15—20 født 1875—61.	20—25 født 1860—46.	25—30 født 1845—31.	30—35 født 1830—01.	over 35 født 1800 og tidligere.	Uop- given Alder.	Ialt Mænd.
	1	2	3	4	5	6	7	8	9	10
VII. Bygderne herredsvis. (Forts.)										
297. Askvold	132	154	144	328	186	192	162	-	-	1 298
298. Ytre Holmedal ..	223	235	226	375	239	267	270	3	-	1 838
299. Indre Holmedal ..	227	252	236	425	260	224	249	1	-	1 874
300. Jølster	208	170	139	291	197	140	188	4	-	1 337
301. Førde	325	313	289	509	352	324	370	1	-	2 483
302. Vevring	56	52	61	117	88	81	97	-	-	552
303. Kinn	267	238	219	531	352	323	277	1	-	2 208
304. Bremanger	152	114	101	276	154	122	108	-	-	1 027
305. Selje	308	276	250	524	374	286	260	-	-	2 278
306. Daviken	198	188	169	344	225	206	197	2	-	1 529
307. Eid	200	192	175	294	216	186	191	2	-	1 456
308. Hornindalen	117	96	95	167	121	86	110	-	1	793
309. Gløppen	152	159	144	353	221	196	212	3	-	1 440
310. Breim	169	118	129	178	138	111	105	2	1	951
311. Indviken	187	164	161	332	177	209	186	1	-	1 417
312. Stryn	171	151	142	304	182	161	140	1	1	1 253
Romsdals Amt.										
313. Vannelven	182	168	142	304	200	184	150	1	-	1 331
314. Sande	171	139	155	278	209	138	166	-	-	1 256
315. Herø	187	206	192	359	246	174	151	1	-	1 516
316. Ulstein	231	174	163	372	266	175	179	4	-	1 564
317. Volden	213	206	207	435	282	253	203	-	5	1 804
318. Ørsten	118	135	123	268	154	142	124	2	3	1 069
319. Hjørundfjord	134	130	107	221	155	105	113	1	2	968
320. Sunnelven	124	105	105	174	138	127	106	1	2	882
321. Norddalen	155	130	126	250	173	159	151	1	-	1 145
322. Stranden	131	134	101	266	149	156	146	1	-	1 084
323. Søkkelven	144	149	111	262	167	135	155	2	3	1 128
324. Ørskog	124	111	106	156	118	117	116	2	-	850
325. Skodje	212	186	170	317	225	191	188	2	-	1 491
326. Borgund	420	402	315	706	439	399	320	4	-	3 005
327. Roald	51	51	42	125	72	36	35	-	-	412
328. Haram	172	153	145	270	186	125	128	2	2	1 133
329. Vestnes	238	218	202	400	264	238	214	2	-	1 776
330. Vold	54	49	47	93	71	63	75	-	-	452
331. Eid	33	30	35	61	38	42	55	-	-	294
332. Grytten	169	167	170	320	187	189	229	-	3	1 434
333. Vee	132	151	175	262	177	165	152	2	3	1 219
334. Eresfjord og Vist- dalen	100	109	130	222	109	136	126	3	-	935
335. Nesset	103	114	95	180	115	105	97	1	1	811
336. Bolsø	213	212	200	400	243	249	242	2	6	1 767
337. Frænen	179	181	140	330	219	179	146	2	3	1 379
338. Akerø	158	132	125	305	176	144	137	1	3	1 181
339. Sandø	63	51	60	104	54	57	40	-	-	429
340. Bud	158	172	139	289	208	140	109	1	8	1 224

værende Folkemængde 1 Januar 1891, fordelt efter Kjøen og Alder
Herrederne og Byerne.

2. Kvindekjøen.										Landsdele.
0—5 født 1890—86.	5—10 født 1885—81.	10—15 født 1880—76.	15—20 født 1875—61.	20—25 født 1860—46.	25—30 født 1845—31.	30—35 født 1830—01.	over 90 født 1800 og tid- ligere.	Uop- given Alder.	Talt Kvinder.	
11	12	13	14	15	16	17	18	19	20	
VII. Bygderne herredsvis. (Forts.)										
145	121	160	357	217	186	202	2	-	1 390	297. Askvold.
200	197	213	481	332	286	292	7	-	2 008	298. Ytre Holmedal.
228	223	220	421	327	207	267	1	-	1 894	299. Indre Holmedal.
197	161	139	331	268	181	210	3	-	1 490	300. Jølster.
348	326	302	642	507	387	431	9	-	2 952	301. Førde.
52	59	44	146	125	97	111	1	-	635	302. Vevring.
318	226	236	573	400	360	349	6	-	2 468	303. Kinn.
151	127	101	268	179	136	163	2	-	1 127	304. Bremanger.
318	273	244	619	393	358	360	2	-	2 567	305. Selje.
154	166	135	415	285	234	254	4	-	1 647	306. Daviken.
205	168	181	387	267	204	234	3	-	1 649	307. Eid.
94	100	79	205	138	104	135	-	-	855	308. Hornindalen.
156	138	124	424	275	230	247	8	-	1 602	309. Gløppen.
138	120	103	216	165	128	154	-	-	1 024	310. Breim.
158	162	175	402	255	207	214	1	-	1 574	311. Indvikken.
166	152	133	341	210	175	181	3	-	1 361	312. Stryn.
Romsdals Amt.										
162	167	143	326	261	196	220	4	-	1 479	313. Vannelsen.
157	156	121	352	215	185	203	3	1	1 393	314. Saude.
189	160	163	434	271	208	198	1	-	1 624	315. Herø.
201	182	177	440	310	226	203	4	1	1 744	316. Ulstein.
214	213	199	512	333	293	290	2	11	2 067	317. Volden.
141	134	124	283	173	163	142	6	12	1 178	318. Ørsten.
137	117	126	231	164	123	132	4	-	1 034	319. Hjørundfjord.
120	106	82	227	137	114	133	3	2	924	320. Sunnølv.
130	130	134	297	181	199	174	3	3	1 251	321. Norddalen.
112	110	121	318	191	171	180	2	1	1 206	322. Stranden.
151	143	137	267	215	127	174	-	4	1 218	323. Søkkelsen.
83	92	89	202	163	135	157	2	1	924	324. Ørskog.
182	175	162	338	267	207	222	2	-	1 555	325. Skodje.
415	331	344	805	509	429	404	3	-	3 240	326. Borgund.
61	51	46	158	73	44	37	-	2	472	327. Roald.
162	135	133	335	188	132	129	7	1	1 222	328. Haram.
234	234	224	433	330	265	252	4	8	1 984	329. Vestnes.
57	65	54	115	93	67	84	2	1	538	330. Vold.
21	27	35	88	48	49	50	-	1	319	331. Eid.
182	153	145	379	246	224	240	3	10	1 582	332. Grytten.
128	144	157	303	214	199	182	3	5	1 335	333. Vea.
115	122	113	209	193	148	173	5	1	1 079	334. Eresfjord og Vist- dalen.
108	99	95	199	148	116	122	2	-	889	335. Nesset.
187	194	226	438	315	300	266	-	8	1 934	336. Bolsø.
164	155	147	305	258	157	178	3	7	1 374	337. Frænen.
117	133	116	317	220	160	151	3	4	1 221	338. Åkerø.
63	55	38	125	71	54	36	-	-	442	339. Sandø.
180	166	137	274	210	148	121	3	9	1 248	340. Bud.

Tabel 13 (Forts.). Summarisk Oversigt over den tilstedefor Riget, Amterne, Fogderierne,

Landsdele.	I. Mandkjen.									
	0—5 født 1890—86.	5—10 født 1885—81.	10—15 født 1880—76.	15—20 født 1875—61.	20—25 født 1860—46.	25—30 født 1845—31.	30—35 født 1830—01.	over 90 født 1800 og tidligere.	Uop- given Alder.	Ialt Mænd.
	1	2	3	4	5	6	7	8	9	10
VII. Bygderne herredsvis. (Forts.)										
341. Kvernes	442	461	409	887	595	414	368	-	5	3 581
342. a. Frei	65	81	89	163	86	83	83	-	1	651
b. Grip Sogn	16	7	7	24	13	20	5	-	-	92
343. Øre	141	144	147	268	161	136	156	4	1	1 158
344. Strømsneset	65	76	68	166	91	77	77	-	4	624
345. Tingvold	181	178	145	287	188	160	177	1	2	1 319
346. Øksendalen	47	63	52	100	63	73	100	1	-	499
347. Sundalen	93	111	109	202	121	118	136	2	1	893
348. Stangvik	178	189	194	342	210	202	174	2	4	1 495
349. Surendalen	170	149	167	321	194	189	213	2	3	1 408
350. Rindalen	147	153	159	288	188	166	178	2	3	1 284
351. Aure	250	210	219	452	334	258	244	-	-	1 967
352. Halse	63	57	77	172	107	97	90	-	-	663
353. Tusteren	102	98	81	162	130	80	91	-	-	744
354. Edø	234	204	177	378	279	181	123	-	-	1 576
<i>Søndre Trondhjems Amt.</i>										
355. Bjørnør	356	306	278	570	425	303	187	2	-	2 427
356. Aafjorden	256	230	202	513	298	271	179	1	-	1 950
357. Bjugn	324	305	286	563	374	314	241	2	-	2 409
358. Froien	336	321	280	574	378	269	186	1	-	2 345
359. Hitteren	158	163	158	275	214	155	134	-	-	1 257
360. Fillan	169	172	132	296	195	159	117	-	-	1 240
361. Hevne	340	304	287	503	427	291	317	4	11	2 484
362. Ørlandet	289	294	273	535	398	321	267	4	2	2 383
363. Rissen	309	243	250	507	328	260	230	1	-	2 128
364. Stadsbygden	101	117	99	205	135	135	95	-	-	887
365. Orkedalen	330	321	293	654	413	426	464	5	9	2 915
366. Meldalen	166	161	143	337	214	215	267	-	1	1 504
367. Rennebu	107	102	108	276	161	200	179	3	1	1 137
368. Opdal	201	222	203	391	264	253	344	3	5	1 886
369. Røros	274	228	184	467	336	278	224	1	1	1 993
370. Aalen	106	124	114	220	149	110	91	1	-	915
371. Holtaalen	70	50	46	95	65	46	62	-	1	435
372. Singsaas	106	98	90	168	113	104	86	3	-	768
373. Budalen	27	38	35	71	42	51	30	1	-	295
374. Støren	100	115	98	212	112	126	141	1	-	905
375. Soknedalen	106	80	107	191	130	154	141	3	-	912
376. Horg	110	115	127	241	135	165	170	-	-	1 063
377. Helandet	44	54	51	124	60	91	89	1	1	515
378. Flaa	33	34	30	60	36	49	43	-	-	285
379. Melhus	86	84	101	270	137	155	202	1	-	1 036

værende Folkemængde 1 Januar 1891, fordelt efter Kjøn og Alder
Herrederne og Byerne.

2. Kvindekjøen,										Landsdele.
0—5 født 1890—86.	5—10 født 1885—81.	10—15 født 1880—76.	15—20 født 1875—61.	20—25 født 1870—46.	25—30 født 1865—31.	30—35 født 1860—01.	over 35 født 1800 og tid ligere.	Uop- given Alder.	Ialt Kvinder.	
11	12	13	14	15	16	17	18	19	20	
										VII. Bygderne herredsvis. (Forts.)
459	428	415	996	636	491	428	3	1	3 857	341. Kvernes.
63	65	78	200	91	102	91	3	-	693	342. a. Frei.
14	13	8	19	26	11	10	-	-	101	b. Grip Sogn.
142	147	123	291	193	166	184	1	3	1 250	343. Øre.
62	64	77	154	114	102	89	1	1	664	344. Strømsneset.
170	162	150	373	249	190	195	3	4	1 496	345. Tingvold.
49	59	70	144	99	88	103	1	-	613	346. Øksendalen.
105	95	94	243	176	127	178	2	-	1 020	347. Sundalen.
157	157	166	396	273	223	216	4	5	1 597	348. Stangvik.
145	132	160	353	246	253	246	6	3	1 544	349. Surendalen.
167	142	122	299	227	197	210	3	5	1 372	350. Rindalen.
225	222	218	529	365	322	306	3	9	2 199	351. Aure.
81	68	60	174	119	108	118	2	-	730	352. Halse.
95	92	77	183	166	98	93	-	-	804	353. Tusteren.
180	169	197	394	252	225	142	1	-	1 560	354. Edø.
										<i>Søndre Trondhjems Amt.</i>
324	332	228	576	424	285	224	5	1	2 399	355. Bjørnør.
205	252	170	494	367	266	232	3	-	1 989	356. Aafjorden.
275	273	252	548	393	305	280	4	-	2 330	357. Bjugn.
318	281	300	578	372	269	207	1	-	2 326	358. Frøien.
153	169	158	283	199	166	136	4	-	1 268	359. Hitteren.
145	127	152	297	230	156	125	-	1	1 233	360. Fillan.
333	289	281	554	459	358	386	8	1	2 669	361. Hevne.
387	303	279	628	426	348	295	7	-	2 673	362. Ørlandet.
262	239	231	506	331	265	244	6	-	2 084	363. Rissen.
113	111	127	230	144	144	130	1	-	1 000	364. Stadsbygden.
328	280	327	686	538	490	542	6	3	3 200	365. Orkedalen.
162	128	142	352	268	279	269	5	-	1 605	366. Meldalen.
112	97	114	317	190	209	231	4	3	1 277	367. Rennebu.
207	197	224	489	329	306	365	5	5	2 127	368. Opdal.
227	208	185	496	353	308	300	4	1	2 082	369. Røros.
122	88	94	202	119	104	107	5	-	841	370. Aalen.
63	49	52	106	83	55	59	1	1	469	371. Holtaalen.
93	81	79	181	153	94	118	2	-	801	372. Singasaas.
35	34	46	61	52	35	37	-	-	300	373. Budalen.
93	107	95	227	141	138	149	1	-	951	374. Støren.
115	93	90	200	176	155	185	5	-	1 019	375. Soknedalen.
112	98	106	235	177	185	215	2	-	1 130	376. Hørg.
58	47	53	127	84	91	97	2	-	559	377. Hølandet.
22	27	29	63	47	53	64	1	-	306	378. Flaa.
99	89	104	282	180	226	240	4	-	1 224	379. Melhus.

Tabel 13 (Forts.). Summarisk Oversigt over den tilstedekomne for Riget, Amterne, Fogderierne,

Landsdele.	1. Mandkjen.									
	0—5 født 1890—86.	5—10 født 1885—81.	10—15 født 1880—76.	15—20 født 1875—61.	20—25 født 1860—46.	25—30 født 1845—31.	30—35 født 1830—01.	over 90 født 1800 og tidligere.	Uop- given Alder.	Ialt Mænd.
	1	2	3	4	5	6	7	8	9	10
VII. Bygderne herredsvis. (Forts.)										
380. Børseskognen ...	78	63	64	136	98	99	114	1	1	654
381. Børsen	142	121	115	199	161	147	161	1	-	1 047
382. Buviken	24	29	28	70	46	56	61	3	-	317
383. Byneset	106	107	134	165	119	133	130	-	1	895
384. Leinstranden	70	56	71	106	68	78	93	-	7	549
385. Strinden ¹⁾	578	459	420	870	716	546	352	-	1	3 942
386. Malvik	159	154	143	314	217	144	135	1	2	1 269
387. Klæbu	88	89	74	179	109	88	83	-	-	710
388. Selbu	360	310	295	539	386	347	338	4	2	2 581
<i>Nordre Trondhjems Amt.</i>										
389. Meraker	117	124	104	201	149	104	95	-	2	896
390. Hegre	132	124	135	259	188	163	179	4	-	1 184
391. Nedre Stjørdalen	361	349	332	654	456	434	422	2	2	3 012
392. Leksviken	195	171	161	352	236	181	174	1	-	1 471
393. Frosten	200	177	198	331	230	187	176	1	1	1 501
394. Aasen	91	90	92	188	132	124	134	3	1	855
395. Skogn	213	173	198	359	190	249	231	3	1	1 617
396. Levanger	108	109	109	201	136	112	146	1	-	922
397. Værdalen	371	345	338	637	400	409	409	4	3	2 916
398. Ytterøen	73	71	73	127	75	86	70	-	-	575
399. Mosviken og Ver- ran	144	139	145	284	186	170	161	3	-	1 232
400. Inderøen	264	263	243	489	351	341	335	5	-	2 291
401. Sparbuen	128	158	134	268	176	219	176	1	-	1 260
402. Skei	62	51	67	129	87	82	114	1	-	593
403. Egge	54	48	49	92	67	71	66	1	-	448
404. Beitstaden	240	208	230	461	328	293	351	3	1	2 115
405. Stod	101	101	114	222	194	151	192	4	1	1 080
406. Snaasen	149	134	112	251	244	199	206	4	-	1 299
407. Lierne	98	82	60	191	171	99	89	2	4	796
408. Grong	235	184	183	423	286	243	230	5	6	1 795
409. Overhallen	139	136	118	254	180	151	183	6	1	1 168
410. Klinge	86	68	60	108	95	70	64	-	-	551
411. Vemundvik	53	53	54	107	57	64	82	2	-	472
412. Fosnes	186	202	169	306	208	184	173	2	3	1 433
413. Flatanger	122	121	109	190	142	123	104	-	-	911
414. Nærø	147	118	118	223	154	104	95	1	-	960
415. Vikten	269	215	156	342	230	167	112	-	-	1 491
416. Leka	150	110	119	228	170	128	90	3	-	998
417. Kolvereid	119	118	99	217	145	111	93	-	-	902
418. Foldereid	68	63	74	116	86	63	61	2	-	533
¹⁾ Nedenanførte Tal vedkommer den Del af Strinden, som ifølge Lov 27 Juni 1892 fra 1 Januar 1893 er										
	348	243	231	354	342	234	114	-	-	1 866

værende Folkemængde 1 Januar 1891, fordelt efter Kjøn og Alder
Herrederne og Byerne.

2. Kvindekjøen.

0—5 født 1890—86.	5—10 født 1885—81.	10—15 født 1880—76.	15—20 født 1875—71.	20—25 født 1870—66.	25—30 født 1865—61.	30—35 født 1860—56.	35—40 født 1855—51.	40—45 født 1850—46.	45—50 født 1845—41.	50—55 født 1840—36.	55—60 født 1835—31.	60—65 født 1830—26.	65—70 født 1825—21.	70—75 født 1820—16.	75—80 født 1815—11.	80—85 født 1810—6.	85—90 født 1805—1.	over 90 født 1800 og tid- ligere.	Uop- given Alder.	Ialt Kvinder.	Landsdele.																																																																																																																										
11	12	13	14	15	16	17	18	19	20	21	22	23	24	25	26	27	28	29	30	31	32																																																																																																																										
VII. Bygderne herredsvis. (Forts.)																																																																																																																																															
74	62	75	155	106	107	127	5	-	711	380.	Børseskognen.	113	118	113	244	185	150	197	1	2	1 123	381.	Børsen.	27	35	29	77	67	68	77	-	-	380	382.	Buviken.	106	84	97	229	172	159	161	3	-	1 011	383.	Byneset.	48	50	47	155	104	85	81	2	11	583	384.	Leinstranden.	549	448	429	1 046	878	631	441	5	1	4 428	385.	Strinden.	135	142	112	292	222	168	157	2	-	1 230	386.	Malvik.	78	79	74	236	114	104	115	1	-	801	387.	Klæbu.	356	298	298	639	466	369	408	6	-	2 840	388.	Selbu.																																				
Nordre Trondhjems Amt.																																																																																																																																															
129	99	103	162	151	109	118	-	-	871	389.	Meraker.	161	129	147	292	230	187	229	1	-	1 376	390.	Hegre.	378	317	324	726	565	513	533	3	1	3 360	391.	Nedre Stjørdalen.	195	146	150	353	254	197	195	1	-	1 491	392.	Leksviken.	191	185	170	358	242	215	200	4	1	1 566	393.	Frosten.	112	89	87	246	148	130	135	4	-	951	394.	Aasen.	155	162	182	362	287	274	271	6	-	1 699	395.	Skogn.	113	99	95	230	167	155	182	2	-	1 043	396.	Levanger.	381	310	308	711	506	477	547	6	2	3 248	397.	Værdalen.																																				
73	64	75	137	103	94	96	2	-	644	398.	Ytterøen.	164	147	136	301	199	169	209	4	-	1 329	399.	Mosviken og Ver- ran.	263	285	260	591	414	398	427	5	-	2 643	400.	Inderøen.	135	131	135	292	205	230	242	3	-	1 373	401.	Sparbuven.	53	62	64	141	128	104	119	4	-	675	402.	Skei.	35	51	29	115	82	91	64	-	-	467	403.	Egge.	238	206	221	558	376	352	394	6	-	2 351	404.	Beitstaden.	100	94	117	242	215	184	269	5	-	1 226	405.	Stod.	105	119	104	264	232	202	241	1	1	1 269	406.	Snaasen.																																				
104	81	74	146	120	86	79	4	-	694	407.	Lierne.	208	181	174	418	273	233	249	8	4	1 748	408.	Grong.	128	119	116	302	195	170	225	5	-	1 260	409.	Overhallen.	53	71	54	134	88	76	72	1	-	549	410.	Klingen.	52	55	41	121	77	66	74	1	-	487	411.	Vemundvik.	191	172	141	310	261	168	201	1	1	1 446	412.	Posnes.	106	100	107	195	146	133	101	3	-	891	413.	Flatanger.	130	112	109	268	162	119	118	2	-	1 020	414.	Nære.	219	219	130	383	276	161	154	-	-	1 542	415.	Vikten.	113	111	114	251	163	147	115	-	-	1 014	416.	Leka.	115	102	103	219	161	138	97	2	-	937	417.	Kolvereid.	69	58	66	96	87	66	56	1	-	499	418.	Foldereid.
henlagt til Trondhjem Kjøbstad :																																																																																																																																															
323	258	241	479	409	302	169	2	-	2 183																																																																																																																																						

Tabel 13 (Forts.). Summarisk Oversigt over den tilstede-
for Riget, Amterne, Fogderierne,

Landsdele.	1. Mandkjen.									
	0—5 født 1890—86.	5—10 født 1885—81.	10—15 født 1880—76.	15—20 født 1875—61.	20—25 født 1860—46.	25—30 født 1845—31.	30—35 født 1830—01.	over 90 født 1800 og tid- ligere.	Uop- given Alder.	Ialt Kvinder.
	1	2	3	4	5	6	7	8	9	10
VII. Bygderne herredsvis. (Forts.)										
<i>Nordlands Amt.</i>										
419. Bindalen	167	168	155	279	179	136	148	2	3	1 237
420. Brønne	417	360	331	702	428	343	278	4	-	2 863
421. Vega	178	164	113	236	225	120	118	-	-	1 154
422. Velfjorden	89	92	82	153	114	79	76	1	1	687
423. Tjøtta	256	216	185	450	271	196	164	1	4	1 743
424. Vefsen	334	343	299	526	375	297	340	1	-	2 515
425. Hatfjeldalen	80	77	62	122	58	73	51	3	2	528
426. Alstahaug	286	238	274	538	344	253	240	2	3	2 178
427. Herø	295	244	237	477	320	206	175	-	2	1 956
428. Dønnes	114	92	91	156	121	89	57	1	-	721
429. Nesne	217	201	196	341	288	192	212	1	1	1 649
430. Hemnes	310	272	245	532	401	313	281	4	3	2 361
431. Mo	282	270	227	458	290	243	235	6	-	2 011
432. Lurø	161	133	155	244	172	130	96	-	-	1 091
433. Trænen	27	22	33	59	33	20	19	1	-	214
434. Rødø	206	183	178	283	196	130	104	3	-	1 283
435. Mele	250	204	176	347	235	154	165	2	1	1 534
436. Gildeskaal	267	258	201	439	293	188	154	1	4	1 805
437. Beieren	138	147	114	171	119	94	80	-	3	866
438. Bodø	322	297	234	488	322	255	175	-	1	2 094
439. Skjerstad	329	267	236	527	364	283	230	2	3	2 241
440. Saltådal	161	157	164	350	218	190	127	-	2	1 369
441. Sørfolden	165	143	115	282	193	140	109	2	-	1 149
442. Nordfolden-Kjer- ringø	160	131	109	206	167	99	84	-	-	956
a. Nordfolden Sogn	84	77	64	123	93	62	51	-	-	554
b. Kjerringø Præld.	76	54	45	83	74	37	33	-	-	402
443. Steigen	238	188	173	421	285	194	185	-	1	1 685
444. Hamnerø	230	169	165	365	227	188	155	1	1	1 501
445. Tysfjorden	160	124	111	244	171	113	94	-	-	1 017
446. Ankenes	194	162	130	387	276	171	115	-	17	1 452
447. Evenes	243	192	205	418	216	174	120	1	5	1 574
448. Lødingen	264	195	174	409	285	187	154	2	2	1 672
449. Vaagan	360	292	246	619	466	347	191	1	4	2 526
450. Gimse	115	98	91	163	106	72	58	-	1	704
451. Borge	356	283	199	531	329	190	150	1	-	2 039
452. Buksnes	418	338	250	528	411	230	183	1	12	2 371
453. Flakstad	192	185	165	323	201	144	85	-	1	1 296
454. Værø	76	73	48	102	96	47	24	-	-	466
455. Hadsel	570	444	345	792	524	303	249	6	5	3 238
456. Bø	338	221	195	480	299	178	118	-	-	1 829
457. Øksnes	229	178	156	471	275	169	106	-	3	1 587
458. Sortland	180	154	153	382	222	132	108	2	2	1 335
459. Dverberg	270	205	182	379	313	154	122	-	-	1 625

værende Folkemængde 1 Januar 1891, fordelt efter Kjøen og Alder
Herrederne og Byerne.

2. Kvindekjøen.										Landsdele.									
0—5 født 1890—86.	5—10 født 1885—81.	10—15 født 1880—76.	15—20 født 1875—71.	20—25 født 1870—66.	25—30 født 1865—61.	30—35 født 1860—56.	35—40 født 1855—51.	40—45 født 1850—46.	45—50 født 1845—41.		50—55 født 1840—36.	55—60 født 1835—31.	60—65 født 1830—26.	65—70 født 1825—21.	70—75 født 1820—16.	75—80 født 1815—11.	80—85 født 1810—06.	over 90 født 1800 og tidligere.	Uop- giveren Alder.
11	12	13	14	15	16	17	18	19	20										
											VII. Bygderne herredsvis. (Forts.)								
											Nordlands Amt.								
170	128	154	281	190	140	156	6	5	1 230	419. Bindalen.									
385	335	323	635	479	342	345	2	-	2 846	420. Brønne.									
167	161	129	289	204	141	129	4	-	1 224	421. Vega.									
85	74	72	153	112	92	86	2	-	676	422. Velfjorden.									
250	216	194	448	270	216	197	-	4	1 795	423. Tjøtta.									
347	322	293	605	416	295	358	7	-	2 643	424. Vefsen.									
71	79	64	124	82	58	52	4	-	534	425. Hatfjeldalen.									
290	261	230	508	370	282	248	4	2	2 195	426. Alstahaug.									
277	226	205	480	333	234	203	1	4	1 963	427. Herø.									
89	90	72	183	147	109	74	1	-	765	428. Dønnes.									
222	191	198	408	313	197	241	2	-	1 772	429. Nesne.									
275	257	262	538	385	346	300	9	-	2 372	430. Hennes.									
251	207	206	485	325	258	257	12	-	2 001	431. Mo.									
133	132	109	259	174	124	120	1	-	1 052	432. Lurø.									
40	31	16	64	30	23	19	-	-	223	433. Trønen.									
178	180	153	303	226	143	135	3	-	1 321	434. Rødø.									
216	175	178	383	267	179	171	1	-	1 570	435. Melø.									
294	220	187	419	311	202	185	-	14	1 832	436. Gildeskaal.									
119	112	102	180	135	70	87	2	5	812	437. Beieren.									
307	233	250	539	343	259	219	2	3	2 155	438. Bodø.									
285	252	214	473	385	291	277	4	4	2 185	439. Skjerstad.									
188	145	144	352	214	173	132	1	4	1 353	440. Saltaldalen.									
155	138	122	276	189	145	139	-	2	1 166	441. Sørfolden.									
139	120	91	230	144	121	98	-	-	943	442. Nordfolden-Kjer- ringø.									
83	65	49	122	90	71	58	-	-	538	a. Nordfolden Sogn.									
56	55	42	108	54	50	40	-	-	405	b. Kjerringø Prøgd.									
201	195	139	434	272	214	196	1	1	1 653	443. Steigen.									
133	157	163	361	229	185	164	1	2	1 445	444. Hammerø.									
123	161	97	236	170	100	79	-	-	966	445. Tysfjorden.									
492	147	127	312	228	129	113	1	1	1 250	446. Ankenes.									
218	190	171	392	224	169	124	1	6	1 495	447. Evenes.									
237	205	172	405	282	167	169	2	1	1 640	448. Lødingen.									
370	288	247	668	446	269	191	-	1	2 480	449. Vaagan.									
109	87	84	148	112	53	58	1	-	652	450. Gimse.									
341	245	215	458	302	185	143	4	2	1 895	451. Borge.									
378	322	233	562	409	224	173	3	4	2 308	452. Buksnes.									
202	181	132	314	203	132	103	-	2	1 269	453. Flakstad.									
98	55	51	116	76	41	35	1	-	473	454. Værø.									
547	452	351	846	492	299	260	8	2	3 257	455. Hadsel.									
281	240	165	442	269	145	138	3	1	1 684	456. Bø.									
238	180	164	350	206	139	98	-	6	1 381	457. Øksnes.									
199	152	143	374	203	125	100	6	3	1 305	458. Sortland.									
246	181	179	425	273	152	129	1	7	1 593	459. Dverberg.									

Tabel 13 (Forts.). Summarisk Oversigt over den tilstedefor Riget, Amterne, Fogderierne,

Landsdele.	I. Mandkjen.									
	0—5 født 1890—86.	5—10 født 1885—81.	10—15 født 1880—76.	15—30 født 1875—61.	30—45 født 1860—46.	45—60 født 1845—31.	60—90 født 1830—01.	over 90 født 1800 og tid- ligere.	Uop- given Alder.	Ialt Mænd.
	1	2	3	4	5	6	7	8	9	10
VII. Bygderne herredsvis. (Forts.)										
<i>Tromsø Amt.</i>										
460. Kvæfjord	178	153	153	405	218	198	159	1	1	1 466
461. Trondenes	563	426	365	878	558	409	332	-	3	3 534
a. Trondenes Prgld.	551	413	361	847	532	399	321	-	3	3 427
b. En Del af Ofoten Prgld.	12	13	4	31	26	10	11	-	-	107
462. Bjarkø	140	110	85	203	152	84	66	1	2	843
463. Ibbestad	450	363	338	748	471	328	288	4	2	2 992
464. Salangen	166	120	93	235	204	105	103	-	1	1 027
465. Dyrø	98	106	93	214	120	84	70	-	-	785
466. Sørreisen	119	89	93	252	142	106	76	-	-	877
467. Tranø	99	83	85	212	126	84	69	1	-	759
468. Berg	143	99	98	345	200	100	67	-	20	1 072
469. Hillese	123	85	69	182	120	71	47	-	-	697
470. Lenviken	354	296	214	581	352	217	147	2	-	2 163
471. Maalselven	254	191	185	390	262	185	159	1	3	1 630
472. Bardo	110	88	77	184	111	70	53	-	-	693
473. Malangen	120	86	83	238	128	75	77	1	1	809
474. Balsfjorden	214	161	174	404	217	137	113	-	-	1 420
475. Tromsøundet	371	298	255	539	318	205	155	1	1	2 143
476. Lyngen	379	299	288	663	529	280	233	-	6	2 677
477. Karisø	138	86	78	244	122	86	70	-	2	826
478. Helgø	78	67	60	141	103	58	38	-	1	546
479. Skjervø	181	129	137	330	216	149	95	-	-	1 237
480. Nordreisen	106	96	79	163	116	71	51	-	-	682
481. Kvænangen	114	97	114	233	150	96	78	-	-	882
<i>Finmarkens Amt.</i>										
482. Kautokeino	50	41	45	104	90	72	35	-	-	437
483. Alten	145	142	130	245	166	129	106	2	3	1 068
484. Talvik	181	162	123	332	233	139	104	-	-	1 274
485. Loppen og Øksfjord	64	50	57	135	66	60	35	-	1	468
486. Hasvik	48	49	57	90	82	44	27	1	-	398
487. Hammerfest	74	52	49	133	88	73	33	-	-	502
488. Kvalsund	51	43	45	110	63	44	34	-	-	390
489. Maasø	96	90	59	176	154	79	50	-	1	705
490. Kjelvik	76	81	53	212	175	94	34	-	-	725
491. Kistrand	132	100	94	201	172	86	66	-	3	854
492. Karasjok	34	31	22	75	66	30	28	-	-	286
493. Lebesby	73	84	62	119	89	80	37	-	-	544
494. Tanen	175	153	145	300	247	161	110	-	2	1 293
495. Næsseby	89	67	68	208	146	104	75	-	1	758
496. Vadse (Landdistr.)	95	92	77	129	134	91	49	-	2	669
497. Sydvaranger	156	114	105	231	169	116	83	2	2	978
498. Vardø	105	84	65	124	94	70	28	-	1	571

værende Folkemængde 1 Januar 1891, fordelt efter Kjøen og Alder
Herrederne og Byerne.

2. Kvindekjøen.										Landsdele.
0—5 født 1890—86.	5—10 født 1885—81.	10—15 født 1880—76.	15—20 født 1875—71.	20—25 født 1860—46.	25—30 født 1845—31.	30—35 født 1830—01.	over 90 født 1800 og tidligere.	Uop- giver Alder.	Ialt Kvinder.	
11	12	13	14	15	16	17	18	19	20	
VII. Bygderne herredsvis. (Forts.)										
<i>Tromsø Amt.</i>										
171	161	157	412	239	189	142	-	2	1 473	460. Kvæfjord.
482	420	371	1 012	599	377	314	4	2	3 581	461. Trondenes.
469	410	359	982	583	366	299	4	2	3 474	a. Trondenes Prgd. b. En Del af Ofoten Prgd.
13	10	12	30	16	11	15	-	-	107	
141	103	87	234	152	77	69	-	-	863	462. Bjarkø.
433	374	325	790	506	326	272	4	-	3 030	463. Ibbestad.
146	122	97	259	165	87	106	1	1	984	464. Salangen.
107	75	95	192	124	83	69	-	1	746	465. Dyre.
109	91	112	247	129	90	71	-	2	851	466. Sørreisen.
99	79	90	188	114	76	73	1	-	720	467. Tranø.
106	112	87	199	126	74	69	2	2	777	468. Berg.
112	83	75	176	112	65	54	-	1	678	469. Hillesø.
325	246	218	562	340	204	145	1	4	2 045	470. Lenviken.
253	196	170	433	277	183	169	2	1	1 684	471. Maalselven.
95	84	82	180	106	77	54	1	-	679	472. Bardo.
106	91	98	219	119	75	64	-	1	773	473. Malangen.
209	168	167	401	229	140	132	2	1	1 449	474. Balsfjorden.
310	284	259	543	334	185	165	4	1	2 085	475. Tromsøundet.
355	320	233	675	508	305	273	4	4	2 677	476. Lyngen.
109	95	71	216	110	99	78	-	1	779	477. Karlø.
97	80	52	135	89	52	47	-	1	553	478. Helgø.
169	139	123	306	216	140	103	-	-	1 196	479. Skjerve.
99	95	65	151	119	83	61	-	2	675	480. Nordreisen.
112	94	100	221	172	91	90	-	-	880	481. Kvænangen.
<i>Finmarkens Amt.</i>										
49	47	47	108	88	53	44	-	-	436	482. Kautokeino.
150	128	117	240	160	125	95	1	3	1 019	483. Alten.
169	151	128	278	208	131	106	1	-	1 172	484. Talvik.
56	54	50	113	89	60	40	-	1	463	485. Loppen og Øksfjord.
62	60	48	92	83	29	28	-	-	402	486. Hasvik.
81	61	46	140	85	50	37	2	-	502	487. Hammerfest.
46	36	46	81	62	48	42	2	-	363	488. Kvalsund.
104	72	59	174	114	69	42	1	2	637	489. Maasø.
56	78	53	101	85	40	26	1	1	441	490. Kjelvik.
134	108	85	220	172	90	60	1	4	874	491. Kistrand.
35	29	20	81	58	22	27	-	1	273	492. Karasjok.
90	56	59	136	84	60	38	-	-	523	493. Lebesby.
234	165	121	321	232	138	110	-	4	1 325	494. Tanen.
79	51	60	199	118	105	67	1	2	682	495. Næsseby.
95	75	87	111	102	93	46	-	2	611	496. Vadsø (Landdistr.)
131	117	115	241	169	87	93	1	-	954	497. Sydvaranger.
76	77	74	115	89	58	33	-	-	522	498. Vardø.

Tabel 13 (Forts.). Summarisk Oversigt over den tilstede-
for Riget, Amterne, Fogderierne,

Landsdele.	I. Mandkjøn.									Ialt Mænd.
	0—5 født 1890—86.	5—10 født 1885—81.	10—15 født 1880—76.	15—20 født 1875—61.	20—25 født 1860—46.	25—30 født 1845—31.	30—35 født 1830—01.	over 90 født 1800 og tid- ligere.	Uop- given Alder.	
	1	2	3	4	5	6	7	8	9	10
VIII. De enkelte Byer.										
1. Fredrikshald	778	681	558	1 171	830	664	492	-	6	5 180
2. Sarpsborg	178	165	150	394	207	151	128	-	1	1 374
3. Fredrikstad	898	777	714	1 343	947	658	404	-	3	5 744
4. Moss	670	552	466	781	754	351	271	-	1	3 846
5. Son	61	46	42	65	74	47	30	-	-	365
6. Hølen	12	11	9	14	14	13	14	-	-	87
7. Hvitsten	10	13	8	7	5	9	13	-	-	65
8. Drøbak	168	148	124	209	154	116	97	-	5	1 021
9. Kristiania	9 570	7 601	7 169	18 074	13 583	7 167	3 964	5	96	67 229
10. Hamar	283	255	215	493	339	158	119	-	1	1 863
11. Kongsvinger	83	80	64	121	101	70	56	-	-	575
12. Lillehammer	89	85	83	269	137	104	86	-	1	854
13. Gjøvik	95	63	71	218	97	72	47	-	-	663
14. Hønefoss	113	96	59	198	121	65	39	-	1	692
15. Drammen	1 351	1 254	1 193	2 210	1 556	1 161	787	2	1	9 515
16. Holmsbu	40	25	38	29	25	28	23	1	-	209
17. Kongsberg	386	325	290	579	424	243	244	1	5	2 497
18. Svelviken	85	84	77	128	82	88	62	-	-	606
19. Holmestrand	155	136	134	199	184	112	106	-	2	1 028
20. Horten	506	370	377	618	548	252	343	1	-	3 015
21. Aasgaardstrand	15	19	20	28	25	18	28	-	-	153
22. Tønsberg	433	410	384	628	470	389	269	-	4	2 987
23. Sandefjord	271	266	214	330	292	220	103	-	2	1 698
24. Larvik	840	740	631	926	825	565	401	-	5	4 933
25. Kragerø	351	349	332	511	387	291	217	1	1	2 440
26. Langesund	79	66	75	112	107	67	60	-	-	566
27. Stathelle	27	17	15	33	23	15	22	-	-	152
28. Brevik	130	136	119	167	130	99	98	-	4	883
29. Porsgrund	226	208	209	393	272	233	155	1	-	1 697
30. Skien	680	543	451	1 062	847	376	265	3	-	4 227
31. Østerrisør	222	160	165	300	210	139	119	1	-	1 316
32. Tvedestrand	119	112	92	143	118	86	67	-	10	747
33. Arendal	241	205	219	384	279	237	144	-	-	1 709
34. Grimstad	166	181	184	216	167	173	113	1	2	1 203
35. Lillesand	78	71	59	100	87	67	76	1	-	539
36. Kristiansand	803	730	673	1 231	992	692	543	1	-	5 665
37. Mandal	216	226	223	285	228	180	179	2	-	1 539
38. Farsund	104	82	76	130	92	87	71	-	-	642
39. Flekkefjord	77	84	76	115	81	115	87	-	-	635

værende Folkemængde i Januar 1891, fordelt efter Kjøen og Alder
Herrederne og Byerne.

2. Kvindekjøen.										Landsdele.
0—5 født 1890—86.	5—10 født 1885—81.	10—15 født 1880—76.	15—20 født 1875—61.	20—25 født 1860—46.	25—30 født 1845—31.	30—35 født 1830—01.	over 90 født 1800 og tid- ligere.	Uop- given Alder.	Ialt Kvinder.	
11	12	13	14	15	16	17	18	19	20	VIII. De enkelte Byer.
699	623	568	1 500	1 147	780	657	5	-	5 979	1. Fredrikshald.
228	144	144	421	272	202	149	-	2	1 562	2. Sarpsborg.
898	745	684	1 758	1 221	722	514	1	5	6 548	3. Fredrikstad.
674	547	403	963	838	407	358	-	-	4 190	4. Moss.
64	50	37	87	80	37	49	-	-	404	5. Son.
13	10	10	19	17	13	22	-	-	104	6. Hølen.
8	12	4	18	13	13	5	-	-	73	7. Hvitsten.
146	125	113	242	225	128	144	3	-	1 126	8. Drøbak.
9 424	7 452	7 028	24 144	17 337	9 207	6 318	17	57	80 984	9. Kristiania.
274	193	198	662	422	223	176	2	-	2 150	10. Hamar.
84	70	79	203	141	79	76	-	1	733	11. Kongsvinger.
112	78	74	303	171	140	127	2	-	1 007	12. Lillehammer.
89	81	76	226	133	73	49	-	1	728	13. Gjøvik.
101	73	84	243	150	91	71	-	-	813	14. Hønefoss.
1 330	1 191	1 148	2 803	2 071	1 332	1 044	2	1	10 922	15. Drammen.
18	28	43	47	36	39	16	-	-	227	16. Holmsbu.
386	337	283	678	500	301	306	1	2	2 794	17. Kongsbjerg.
80	84	79	171	128	106	91	-	1	740	18. Svelviken.
149	145	132	284	249	143	153	1	3	1 259	19. Holmestrand.
473	398	344	916	635	377	377	-	1	3 521	20. Horten.
22	20	11	43	47	38	38	-	-	219	21. Aasgaardstrand.
402	410	380	1 053	736	480	368	2	-	3 831	22. Tønsberg.
286	229	215	581	454	258	179	2	1	2 205	23. Sandefjord.
773	791	636	1 393	1 174	688	537	1	7	6 000	24. Larvik.
332	321	341	833	564	378	277	2	4	3 052	25. Kragerø.
87	78	72	140	129	85	73	-	-	664	26. Langesund.
22	20	28	28	42	21	32	-	-	193	27. Stathelle.
142	110	115	240	223	150	130	-	-	1 110	28. Brevik.
218	229	211	579	382	282	241	1	1	2 144	29. Porsgrund.
692	533	403	1 249	952	530	372	1	-	4 732	30. Skien.
193	204	149	451	309	198	167	-	1	1 672	31. Østerrisør.
108	125	95	240	149	123	70	-	-	910	32. Tvedestrand.
242	252	254	889	539	318	234	1	-	2 729	33. Arendal.
168	187	168	438	348	221	143	1	3	1 677	34. Grimstad.
97	79	78	223	161	104	90	-	1	833	35. Lillesand.
728	742	643	1 763	1 331	910	753	6	2	6 878	36. Kristiansand.
208	221	207	464	407	299	267	4	-	2 077	37. Mandal.
94	61	70	269	146	133	103	-	-	876	38. Farsund.
82	76	89	233	146	161	119	-	-	906	39. Flekkefjord.

Tabel 13 (Forts.). Summarisk Oversigt over den tilstede-
for Riget, Amterne, Fogderierne,

Landsdele.	1. Mandkøn.									Ialt Mænd.
	0—5 født 1890—86.	5—10 født 1885—81.	10—15 født 1880—76.	15—20 født 1875—61.	20—25 født 1860—46.	25—30 født 1845—31.	30—35 født 1830—01.	over 35 født 1800 og tid ligere.	Uop- given Alder.	
	1	2	3	4	5	6	7	8	9	10
VIII. De enkelte Byer. (Forts.)										
40. Sogndal	41	34	33	25	17	36	25	-	-	211
41. Egersund	175	200	191	225	181	159	116	1	-	1 248
42. Sandnes	114	104	102	168	107	91	69	1	3	759
43. Stavanger	1 506	1 502	1 278	1 879	1 348	1 242	929	7	4	9 695
44. Skudeneshavn	86	74	50	83	69	67	77	-	-	506
45. Kopervik	52	48	48	60	43	44	41	1	-	337
46. Haugesund	379	401	333	412	358	300	194	-	2	2 379
47. Bergen	3 469	3 034	2 515	5 901	4 304	2 784	1 747	2	40	23 796
48. Florø	40	45	34	71	62	38	22	1	-	313
49. Aalesund	612	523	431	916	634	480	283	1	7	3 887
50. Molde	69	65	62	194	120	105	100	1	-	716
51. Kristiansund	687	605	534	974	873	552	338	-	-	4 563
52. Trondhjem ¹⁾	1 428	1 211	1 092	2 693	2 063	1 506	975	3	3	10 974
53. Levanger	45	41	36	102	53	55	69	-	-	401
54. Stenkjær	114	93	85	184	143	122	87	-	2	830
55. Namsos	117	118	121	166	121	130	90	2	1	866
56. Mosjøen	83	91	55	91	96	78	43	-	2	539
57. Bodø	274	227	155	444	426	199	66	-	10	1 801
58. Tromsø	406	362	314	698	532	355	231	2	-	2 900
59. Hammerfest	162	146	155	304	203	155	73	-	-	1 198
60. Vadse	129	108	120	208	152	125	71	1	-	914
61. Varde	151	147	101	290	217	143	87	-	1	1 137

¹⁾ Se Side 130, Note.

værende Folkemængde 1 Januar 1891, fordelt efter Kjøen og Alder
Herrederne og Byerne.

2. Kvindekjøen.

0—5 født 1890—86.	5—10 født 1885—81	10—15 født 1880—76.	15—30 født 1875—61.	30—45 født 1860—46.	45—60 født 1845—31.	60—90 født 1830—01.	over 90 født 1800 og tid ligere.	Uop- given Alder.	Ialt Kvinder.	Landsdele.
11	12	13	14	15	16	17	18	19	20	
										VIII. De enkelte Byer. (Forts.)
18	27	32	51	51	43	28	·	-	250	40. Sogndal.
195	163	169	395	290	218	136	1	-	1 567	41. Egersund.
108	110	106	222	160	111	77	1	-	895	42. Sandnes.
1 439	1 399	1 309	3 412	2 392	1 630	1 202	3	2	12 788	43. Stavanger.
60	73	58	160	96	96	74	-	-	617	44. Skudeneshavn.
42	52	52	109	83	64	52	-	-	454	45. Kopervik.
373	368	333	802	558	348	214	2	5	3 003	46. Haugesund.
3 312	2 938	2 574	8 040	5 820	3 588	2 695	24	16	29 007	47. Bergen.
57	39	32	87	66	50	30	-	-	361	48. Florø.
586	506	413	1 215	829	514	396	2	1	4 462	49. Aalesund.
76	86	65	265	175	146	130	1	-	944	50. Molde.
614	654	544	1 386	1 154	673	543	4	-	5 572	51. Kristiansund.
1 390	1 204	1 105	3 648	2 757	1 984	1 664	12	5	13 769	52. Trondhjem.
41	35	37	132	91	86	78	1	-	501	53. Levanger.
108	109	84	254	201	146	132	2	-	1 036	54. Stenkjær.
123	119	85	204	176	136	106	-	-	949	55. Namsos.
78	77	73	127	116	91	58	1	-	621	56. Mosjøen.
333	209	145	601	394	202	104	-	2	1 990	57. Bode.
401	346	351	806	633	352	281	1	-	3 171	58. Tromsø.
130	114	139	254	196	118	87	-	2	1 040	59. Hammerfest.
111	105	110	196	153	112	66	-	-	853	60. Vadsø.
175	134	128	271	202	111	59	-	-	1 080	61. Vardø.

Tabel 14. Opgave over de 1 Januar 1891 tilstedeværende Personer,
25 Aar og derover, fordelte efter Kjøen.

Individus agés de 25 années et au-dessus, par sexe. (Population de fait.)

Landsdele.	Mand- kjøn.	Kvinde- kjøn.	Landsdele.	Mand- kjøn.	Kvinde- kjøn.
	1	2		1	2
I. Riget	430 872	511 583	VI. Bygderne fogderivis.		
II. Rigets Bygder	337 474	385 026	Rakkestad.....	5 795	6 185
III. Rigets Byer	93 398	126 557	Idde og Marker.....	5 970	6 503
			Moss.....	7 479	8 444
IV. Bygderne amtsvis.			Aker og Follo.....	8 594	9 342
Smaalenene.....	19 244	21 132	Nedre Romerike.....	6 490	6 735
Akershus.....	22 241	23 656	Øvre Romerike.....	7 157	7 579
Hedemarken.....	25 335	28 678	Hedemarken.....	8 360	10 096
Kristians.....	23 400	26 975	Vinger og Odalen.....	4 898	5 260
Buskerud.....	17 325	18 923	Solør.....	4 365	5 029
Jarlsberg og Larvik.....	14 193	17 393	Søndre Østerdalen.....	4 233	4 612
Bratsberg.....	15 836	17 014	Nordre Østerdalen.....	3 479	3 681
Nedenes.....	13 455	16 739	Nordre Gudbrandsdalen..	4 633	5 491
Lister og Mandal.....	12 393	15 535	Søndre Gudbrandsdalen..	4 642	5 590
Stavanger.....	16 847	20 332	Toten.....	4 983	5 823
Søndre Bergenhus.....	27 110	33 207	Hadeland og Land.....	5 205	5 854
Nordre Bergenhus.....	18 951	23 136	Valdres.....	3 937	4 217
Romsdal.....	23 606	28 132	Ringerike.....	3 029	3 457
Søndre Trondhjem.....	22 779	26 315	Hallingdal.....	3 061	3 185
Nordre Trondhjem.....	18 089	21 030	Buskerud.....	8 580	9 342
Nordland.....	28 216	28 894	Nunedal og Sandsvær...	2 655	2 939
Tromsø.....	12 928	12 930	Jarlsberg.....	9 502	11 706
Finmarken.....	5 526	5 005	Larvik.....	4 691	5 687
			Bamle.....	5 474	6 003
V. Byerne amtsvis.			Nedre Telemarken.....	4 836	5 212
Smaalenene.....	6 979	8 763	Øvre Telemarken.....	5 526	5 799
Akershus.....	676	876	Nedenes.....	11 491	14 741
Kristiania.....	30 578	41 015	Sætersdalen.....	1 964	1 998
Hedemarken.....	1 004	1 380	Mandal.....	6 499	7 977
Kristians.....	683	836	Lister.....	5 894	7 558
Buskerud.....	5 537	7 032	Jæderen og Dalene.....	7 061	8 214
Jarlsberg og Larvik.....	6 253	8 677	Ryfylke.....	9 786	12 118
Bratsberg.....	4 341	5 747	Søndhordland.....	7 279	9 263
Nedenes.....	2 374	3 849	Nordhordland.....	14 047	16 802
Lister og Mandal.....	3 830	5 592	Hardanger og Voss.....	5 784	7 142
Stavanger.....	6 200	9 450	Sogn.....	7 889	9 711
Bergen.....	10 555	14 773	Sønd- og Nordfjord.....	11 062	13 425
Nordre Bergenhus.....	148	166	Søndmør.....	9 394	11 202
Romsdal.....	4 070	5 466	Romsdal.....	5 930	7 052
Søndre Trondhjem.....	5 323	7 588	Nordmør.....	8 282	9 878
Nordre Trondhjem.....	1 002	1 330			
Nordland.....	1 112	1 245			
Tromsø.....	1 308	1 486			
Finmarken.....	1 425	1 286			

Tabel 14 (Forts.). Opgave over de 1 Januar 1891 tilstedeværende Personer, 25 Aar og derover, fordelt efter Kjøen.

Landsdele.	Mand- kjøn.	Kvinde- kjøn.	Landsdele.	Mand- kjøn.	Kvinde- kjøn.
	1	2		1	2
VI. Bygderne fogderivis. (Forts.)			<i>Akershus Amt.</i>		
Vestby (Landdistriktet)			Vestby (Landdistriktet)	678	711
Fosen	8 757	9 624	Kraakstad	699	755
Orkedalen	3 809	4 568	Aas	660	710
Guldalen	4 507	5 255	Frogn	472	482
Strinden og Selbu	5 706	6 868	Nesodden	408	395
Stjør- og Værdalen	6 884	8 293	Aker	3 324	3 733
Inderøen	5 624	6 695	a. Østre Aker Prgld.	1 620	1 794
Namdalen	5 581	6 042	b. Vestre Aker Prgld.	1 704	1 939
Søndre Helgeland	6 608	7 130	Bærum	1 472	1 566
Nordre Helgeland	4 889	5 342	Asker	881	990
Salten	8 622	8 669	Urskog	960	1 013
Lofoten og Vesteraalen	8 097	7 753	Høland	1 311	1 381
Senjen og Tromsø	12 928	12 930	Enebak	781	793
Alten	1 460	1 401	Fet	877	893
Hammerfest	1 704	1 409	Sørum	650	657
Tanen	1 391	1 286	Skedsmo	1 352	1 398
Varanger	740	696	Nittedalen	559	600
Vardø	231	213	Gjerdrum	392	441
			Ullensaker	1 347	1 399
			Nes	1 840	2 027
			Eidsvold	1 878	1 970
			Nannestad	973	1 005
			Hurdalen	452	468
			Fering	275	269
VII. Bygderne herredsvis. <i>Smaalenenes Amt.</i>			<i>Hedemarkens Amt.</i>		
Trogstad	927	1 038	Ringsaker	2 169	2 726
Askim	566	609	Nes	743	990
Spydeberg	635	664	Furnes	834	990
Skiptvet	579	587	Vang	1 064	1 318
Rakkestad	1 333	1 422	Løiten	1 062	1 206
Eidsberg	1 260	1 318	Romedal	1 042	1 161
Rødenes	495	547	Stange	1 446	1 705
Aremark	930	1 006	Søndre Odalen	1 521	1 658
Id	961	1 039	Nordre Odalen	883	977
Berg	992	1 153	Vinger	1 140	1 223
Skjeberg	982	1 078	Eidskogen	1 354	1 402
Hvaler	704	781	Brandval	806	857
Borge	1 108	1 148	Grue	1 255	1 443
Varteig	293	298	Hof	637	741
Tune	1 488	1 665	Aasnes	880	1 087
Glemminge	1 888	2 174	Vaaler	787	901
Onsø	1 328	1 452	Elverum	1 656	1 905
Raade	654	761	Tryssil	1 079	1 112
Rygge	705	826	Aamot	741	800
Moss	269	292	Stor-Elvedalen	667	697
Vaaler	574	642	Sollien	90	98
Hobøl	573	632			

Tabel 14 (Forts.). Opgave over de 1 Januar 1891 tilstedeværende Personer, 25 Aar og derover, fordelte efter Kjøen.

Landsdele.	Mand- kjøn.	Kvinde- kjøn.	Landsdele.	Mand- kjøn.	Kvinde- kjøn.
	1	2		1	2
VII. Bygderne herredsvis. (Forts.)			Sigdal	1 339	1 493
Ytre Rendalen	365	369	Modum	1 702	1 955
Øvre Rendalen	437	440	Øvre Eker	1 710	1 881
Lille-Elvedalen	733	777	a. Eker Prgld.	1 399	1 561
Tønset	733	816	b. Fiskum Prgld.	311	320
Tolgen	896	904	Nedre Eker	748	819
a. Tolgen Prgld.	830	827	Lier	1 698	1 855
b. En Del af Røros Prgld. .	66	77	a. Lier Prgld.	1 574	1 718
Kvikne	315	375	b. Bragernes Landd.	124	137
			Røken	781	732
			Hurum (Landdistriktet) .	602	607
			Sandsvør	1 075	1 144
			a. Sandsvør Prgld.	1 030	1 093
			b. Kongsb. Landd.	45	51
			Flesberg	549	614
			Rollag	350	414
			Nore	681	767
			<i>Jarlsberg og Larvik Amt.</i>		
<i>Kristians Amt.</i>			Strømmen	306	397
Dovre	498	593	Skoger	773	849
Lesje	644	756	Sande	835	905
Skiaaker	583	614	Hof	512	543
Lom	616	738	Botne	528	549
Vaage	1 380	1 673	Vaale	610	732
Nordre Fron	912	1 117	Borre	660	802
			Ramnes	730	800
Søndre Fron	667	806	Andebu	636	698
Ringebu	916	1 139	Stokke	1 037	1 397
Øier	686	827	Sem	1 251	1 589
Østre Gausdal	590	710	Nøtterø	1 033	1 549
Vestre Gausdal	553	629	Tjøme	591	896
Faaberg	1 230	1 479	Sandehæred	1 215	1 625
			Tjølling	781	918
Biri	983	1 226	Fredriksværn	213	291
Vardal	761	883	Brunlanes	1 019	1 212
Østre Toten	1 666	1 931	Hedrum	854	1 011
Vestre Toten	1 573	1 783	Lardal	609	630
Jevnaker	1 336	1 410	<i>Bratsberg Amt.</i>		
Gran	1 828	2 106	Drangedal	824	852
Søndre Land	1 049	1 180	Sannikedal	508	571
Nordre Land	992	1 158	Skaate	804	968
			Bamle	1 183	1 229
Søndre Aurdal	1 164	1 251	Eidanger	757	859
Nordre Aurdal	1 114	1 146	Slemdal	181	205
Vestre Slidre	626	680	Gjerpen	1 217	1 319
Østre Slidre	544	584	Solum	1 244	1 364
Vang	489	556	Hollen	887	857
			Lunde	637	619
<i>Buskerud Amt.</i>			Bø	597	683
Hole	795	960	Saude	742	882
Norderhov	1 695	1 912	Hitterdal	729	807
Aadalen	539	585			
Nes	847	901			
Gol	943	942			
Aal	845	880			
Hol	426	462			

Tabel 14 (Forts.). Opgave over de 1 Januar 1891 tilstedeværende
Personer, 25 Aar og derover, fordelte efter Kjøen.

Landsdele.	Mand- kjøn.	Kvinde- kjøn.	Landsdele.	Mand- kjøn.	Kvinde- kjøn.
	1	2		1	2
VII. Bygderne herredsvis. (Forts.)			Vanse	1 200	1 625
Tinn	623	679	Herred	411	684
Hovin	223	222	Lyngdal	975	1 370
Gransherred	304	328	Høgebostad	472	514
Hjartdal	567	650	Fjotland	255	257
Seljord	737	818	Kvinesdal	849	1 021
Kviteseid	684	726	Nes og Hitterø	770	958
Nissedal	400	368	Bakke	573	696
Fyresdal	455	442	Siredalen	389	433
Mo.	581	498			
Laardal	307	358			
Vinje	418	466			
Rauland	227	244			
<i>Nedenes Amt.</i>			<i>Stavanger Amt.</i>		
Vegaarshelen	413	456	Sogndal	544	746
Gjerstad	566	649	Lund	360	382
Søndeled	755	1 016	Heskestad	209	241
Dybvaag	1 054	1 376	Bjerkreim	454	454
Holt	910	1 198	Helleland	264	288
Aamli	613	538	Egersund	561	645
Mykland	161	148	Ogne	225	270
Herefoss	152	146	Haa	770	865
Froland	507	525	Klep	527	556
Østre Moland	458	640	Time	538	615
Barbu	1 185	1 757	Gjesdal	276	321
Tromø	421	633	Høiland	739	941
Hisø	529	772	Haaland	678	802
Øiestad	880	1 200	Hetland	916	1 088
Fjære	886	1 248	Høle	246	282
Landvig	507	617	Fossan	416	486
Eide	162	228	Strand	470	580
Vestre Moland	487	641	Finne	317	415
Høvaag	396	506	Rennesø	221	287
Birkenes	449	447	Mosterø	241	304
Vegusdal	218	218	Skudenes	567	724
Iveland	264	275	Aakre	407	523
Hornnes	259	275	Avaldsnes	1 078	1 426
Evje	207	197	a. Avaldsnes Prgld.	894	1 177
Bygland	487	473	b. Korpervik Sogns Landd.	184	249
Valle	529	560	Torvestad	423	496
<i>Lister og Mandal Amt.</i>			Skaare	393	535
Tveid	361	448	Tysvær	433	546
Oddernes	868	1 102	Bokn	199	246
Vennesla	340	335	Skjold	446	594
Øvrebo og Hægeland	398	454	Vass	240	308
Søgne	754	984	Vikedal	558	702
Halsaa og Hartmark	654	897	Nerstrand	325	421
Holme	371	423	Sjernerø	175	242
Øislebø og Laudal	449	507	Fister	163	200
Finland	206	215	Aardal	194	247
Bjelland og Grindum	443	480	Hjelmeland	461	557
Aaseral	301	324	Jelse	534	585
Nordre Undal	403	520	Sand	346	389
Søndre Undal	951	1 288	Saude	424	466
			Suldal	509	557

Tabel 14 (Forts.). Opgave over de 1 Januar 1891 tilstedeværende
Personer, 25 Aar og derover, fordelte efter Kjøen.

Landsdele.	Mand- kjøn.	Kvinde- kjøn.	Landsdele.	Mand- kjøn.	Kvinde- kjøn.
	1	2		1	2
VII. Bygderne herredsvis. (Forts.)					
<i>Søndre Bergenhus Amt.</i>					
Strandebarm og Varaldsø	536	624	Vik	749	974
Kvinnherred	1 005	1 266	Kirkebo	369	446
Skaanevik	693	862	Lavik og Brekke	507	565
Etne	493	662	Gulen	716	863
Fjelberg	763	1 002	Sulen	446	514
Sveen	644	855	Hyllestad	565	656
Valestrand	209	288	Askvold	612	705
Finnaas	999	1 208	Ytre Holmedal	870	1 042
Stord	419	558	Indre Holmedal	837	912
Fitje	582	710	Jølster	610	764
Tysnes	936	1 228	Førde	1 180	1 526
Fuse	743	941	Vevring	297	383
Os	901	1 218	Kinn	1 087	1 277
Fane	1 012	1 232	Bremanger	455	558
Austevold	545	658	Selje	1 052	1 279
Sund	543	651	Daviken	718	896
Fjeld	729	815	Eid	671	809
Askøen	1 256	1 489	Hornindalen	356	437
Aarstad	811	957	Gloppen	712	898
Haus	1 035	1 284	Breim	410	506
Bruvik	655	779	Indviken	645	777
Hosanger	761	875	Stryn	550	656
Hammer	830	998			
Alversund	618	742	<i>Romsdals Amt.</i>		
Herlø	711	755	Vannelven	611	767
Manger	1 095	1 227	Sande	576	711
Lindaas	1 331	1 621	Herø	655	802
Masfjorden	471	560	Ulstein	710	865
Røldal	221	244	Volden	850	1 063
Ullensvang	1 266	1 606	Ørsten	474	565
Ulvik	885	1 092	Hjørundfjord	421	480
a. Ulvik	341	415	Sunnelven	412	456
b. Graven	302	387	Norrdalen	544	627
c. Eidfjord	242	290	Stranden	503	633
Vikør	691	880	Søkkelven	529	586
Jondal	454	543	Ørskog	386	504
Ævanger	434	532	Skodje	696	800
Voss	1 403	1 727	Borgund	1 345	1 601
Vossestranden	430	518	Roald	167	195
			Haram	515	547
			Vestnes	808	973
<i>Nordre Bergenhus Amt.</i>			Vold	237	286
Jostedal	186	209	Eid	149	180
Lyster	684	897	Grytten	670	834
Hafslo	596	752	Vesø	547	671
Aardal	279	304	Eresfjord og Vistdalen	426	571
Lærdal	456	612	Neset	359	439
Borgund	195	210	Bolsø	843	1 008
Sogndal	726	925	Frænen	631	696
Aurland	468	578	Akerø	544	625
Leikanger	486	613	Sandø	184	203
Balestrand	461	593	Bud	532	566

Tabel 14 (Forts.). Opgave over de 1 Januar 1891 tilstedeværende Personer, 25 Aar og derover, fordelte efter Kjøen.

Landsdele.	Mand- kjøn.	Kvinde- kjøn.	Landsdele.	Mand- kjøn.	Kvinde- kjøn.
	1	2		1	2
VII. Bygderne herredsvis. (Forts.)			<i>Nordre Trondhjems Amt.</i>		
Kvernes	1 618	1 821	Meraker	399	420
Frei	293	336	Hegre	602	729
Grip Sogn	43	56	Nedre Stjørdalen	1 486	1 840
Øre	522	621	Leksviken	687	747
Strømsneset	290	348	Frosten	690	772
Tingvold	603	739	Aasen	443	488
Øksendalen	255	324	Skogn	755	948
Sundalen	417	543	Levanger	438	586
Stangvik	657	813	Værdalen	1 384	1 763
Surendalen	683	850	Ytterøen	260	339
Rindalen	602	721	Mosviken og Verran	592	679
Aure	961	1 169	Inderøen	1 143	1 424
Halse	331	410	Sparbuen	631	774
Tusteren	342	407	Skei	321	398
Edø	665	720	Egge	230	271
			Beitstaden	1 111	1 290
<i>Søndre Trondhjems Amt.</i>			Stod	597	758
Bjørnør	1 065	1 121	Snaasen	739	762
Aafjorden	883	1 014	Lierne	428	343
Bjugn	1 082	1 138	Grong	893	907
Frøien	962	1 013	Overhallen	591	692
Hitteren	574	597	Vemundvik	233	260
Fillan	544	594	Klingen	258	282
Hevne	1 163	1 376	Fosnes	652	726
Ørlandet	1 135	1 279	Flatanger	405	442
Rissen	939	1 007	Nærø	414	478
Stadsbygden	410	485	Vikten	604	701
Orkedalen	1 469	1 756	Leka	454	502
Meldalen	788	928	Kolvereid	410	468
Rennebu	609	726	Foldereid	239	241
Opdal	943	1 158			
Røros	974	1 116	<i>Nordlands Amt.</i>		
Aalen	414	395	Bindalen	536	578
Holtaalen	199	234	Brønnø	1 251	1 373
Singsaas	354	422	Vega	533	577
Budalen	133	141	Velfjorden	324	342
Støren	440	478	Tjøtta	776	804
Soknedalen	474	580	Vefsen	1 133	1 258
Horg	538	654	Hatfjeldalen	222	223
Helandet	274	303	Alstahaug	986	1 064
Flaa	141	186	Herø	847	911
Melhus	566	746	Dønnes	310	378
Børseskognen	341	384	Nesne	805	867
Børsen	520	607	Hemnes	1 145	1 203
Buviken	180	233	Mo	901	996
Byneset	423	556	Lurø	464	499
Leinstranden	264	313	Trønen	88	93
Strinden	1 869	2 298	Rødø	515	585
Mølvik	578	648	Melø	661	721
Klæbu	325	398			
Selbu	1 206	1 431			

Tabel 14 (Forts.). Opgave over de 1 Januar 1891 tilstedeværende Personer, 25 Aar og derover, fordelte efter Kjøen.

Landsdele.	Mand- kjøn.	Kvinde- kjøn.	Landsdele.	Mand- kjøn.	Kvinde- kjøn.
	1	2		1	2
VII. Bygderne herredsviis. (Forts.)			<i>Finmarkens Amt.</i>		
Gildeskaal	767	813	Kautokeino	222	216
Beieren	347	334	Alten	471	442
Bodø	891	980	Talvik	567	523
Skjerstad	1 048	1 112	Loppen og Øksfjord	200	220
Saltdalen	626	615	Hasvik	187	160
Sørfolden	517	537	Hammerfest	227	211
Nordfolden-Kjerringø	410	433	Kvalsund	170	182
a. Nordfolden Sogn	244	254	Maasø	355	275
b. Kjerringø Prgld.	166	179	Kjelvik	388	193
Steigen	780	809	Kistrand	377	388
Hammerø	690	686	Karasjok	152	132
Tysfjorden	458	416	Lebesby	239	223
Ankenes	699	572	Tanen	617	585
Evenes	647	633	Næsseby	383	346
Lødingen	742	729	Vadsø (Landdistriktet) ..	308	280
Vaagan	1 205	1 134	Sydvaranger	432	416
Gimsø	289	253	Varde	231	213
Borge	827	784	VIII. De enkelte Byer.		
Buksnes	979	993	Fredrikshald	2 320	3 071
Flakstad	532	546	Sarpsborg	587	732
Værø	194	190	Fredrikstad	2 420	2 999
Hadsel	1 328	1 345	Moss	1 652	1 961
Bø	754	703	Son	174	200
Øksnes	699	555	Hølen	47	59
Sortland	581	543	Hvitsten	29	39
Dverberg	709	707	Drøbak	426	578
<i>Tromsø Amt.</i>			<i>Kristiania</i>	30 578	41 015
Kvæfjord	701	691	Hamar	748	1 025
Trondenes	1 575	1 624	Kongsvinger	256	355
a. Trondenes Prgld.	1 517	1 572	Lillehammer	400	527
b. En Del af Ofoten Prgld. .	58	52	Gjøvik	283	309
Bjarkø	363	364	Hønefoss	291	371
Ibbestad	1 311	1 350	Drammen	4 097	5 250
Salangen	475	449	Holmsbu	86	101
Dyrø	337	327	Kongsberg	1 063	1 310
Sørreisen	411	368	Svelviken	258	373
Tranø	348	325	Holmestrand	441	636
Berg	464	338	Horten	1 361	1 699
Hillesø	285	278	Aasgaardstrand	81	136
Lenviken	893	864	Tønsberg	1 308	1 918
Maalselven	719	755	Sandefjord	714	1 068
Bardo	280	288	Larvik	2 090	2 847
Malangen	347	319			
Balsfjorden	586	618			
Tromsøundet	816	847			
Lyngen	1 220	1 276			
Karlsø	352	349			
Helgø	232	229			
Skjerve	552	548			
Nordreisen	281	301			
Kvænangen	380	422			

Tabel 14 (Forts.). Opgave over de 1 Januar 1891 tilstedeværende
Personer, 25 Aar og derover, fordelte efter Kjøen.

Landsdele.	Mand- kjøn.	Kvinde- kjøn.	Landsdele.	Mand- kjøn.	Kvinde- kjøn.
	1	2		1	2
VIII. De enkelte Byer. (Forts.)					
Kragere	1 029	1 451	<i>Bergen</i>	10 555	14 773
Langesund	270	327			
Stathelle	65	107	<i>Florø</i>	148	166
Brevik	362	568			
Porsgrund	763	1 052	<i>Aalesund</i>	1 669	2 132
Skien	1 852	2 242	<i>Molde</i>	382	538
			<i>Kristiansund</i>	2 019	2 796
<i>Østerrisør</i>	544	828			
<i>Tvedestrand</i>	301	410	<i>Trondhjem</i>	5 323	7 588
<i>Arendal</i>	763	1 342			
<i>Grimstad</i>	507	847	<i>Levanger</i>	201	295
<i>Lillesand</i>	259	422	<i>Stenkjær</i>	413	557
			<i>Namsos</i>	388	478
<i>Kristiansand</i>	2 570	3 537			
<i>Mandal</i>	662	1 110	<i>Mosjøen</i>	241	309
<i>Farsund</i>	296	461	<i>Bodø</i>	871	936
<i>Flekkefjord</i>	302	484			
			<i>Tromsø</i>	1 308	1 486
<i>Sogndal</i>	85	135			
<i>Egersund</i>	506	755	<i>Hammerfest</i>	522	469
<i>Sandnes</i>	304	413	<i>Vadsø</i>	383	374
<i>Stavanger</i>	3 973	6 259	<i>Vardø</i>	520	443
<i>Skudeneshavn</i>	236	311			
<i>Kopervik</i>	144	229			
<i>Haugesund</i>	952	1 348			

Tabel 15. Summarisk Oversigt over den tilstedeværende Folkemængde
1 Januar 1891, fordelt efter Kjøen, Alder og ægteskabelig Stilling*).

a. Ugifte, Gifte, Enkemænd, Enker og Fraskilte i Riget, Amterne,
Fogderierne og Byerne**).

Landsdele.	Ugifte 15 Aar og derover.		Gifte.		Enkemænd, Enker.		Fraskilte.		Ægteskabelig Stilling uopgivet.	
	Mand- kjøn.	Kvinde- kjøn.	Mand- kjøn.	Kvinde- kjøn. ³⁾	Mand- kjøn.	Kvinde- kjøn.	Mand- kjøn.	Kvinde- kjøn.	Mand- kjøn.	Kvinde- kjøn.
	1	2	3	4	5	6	7	8	9	10
I. Riget { A ¹⁾	244 363	280 187	320 640	326 216	37 956	80 557	319	442	1 750	885
{ B ²⁾	233 536	280 112	315 419	326 083	37 668	80 557	309	439	1 253	884
II. Rigets Bygder	181 495	201 204	246 361	252 458	30 362	59 555	156	166	893	692
III. Rigets Byer	52 041	78 908	69 058	73 625	7 306	21 002	153	273	360	192
IV. Bygderne amtsvis.										
1. Smaalenene	10 772	11 014	13 535	13 824	1 832	3 064	17	21	66	41
2. Akershus	13 110	13 474	15 087	15 166	2 173	3 329	19	18	43	16
3. Hedemarken	13 991	15 055	18 369	18 519	2 303	4 157	12	21	49	29
4. Kristians	12 395	14 007	17 387	17 549	1 967	4 141	16	10	61	58
5. Buskerud	9 722	9 692	12 297	12 441	1 690	2 947	10	11	36	29
6. Jarlsberg og Larvik	7 261	8 796	9 959	11 090	1 400	2 944	15	13	27	17
7. Bratsberg	9 098	9 372	10 802	10 958	1 641	2 581	7	9	38	15
8. Nedenes	7 078	8 753	9 255	10 538	1 530	2 954	4	10	38	44
9. Lister og Mandal	5 890	7 889	8 663	9 547	1 453	2 735	2	6	32	22
10. Stavanger	8 106	10 658	12 547	13 176	1 663	3 249	7	13	62	63
11. Søndre Bergenhus	12 933	17 136	21 598	22 023	2 178	4 989	11	6	30	63
12. Nordre Bergenhus	9 775	12 707	14 554	14 653	1 656	3 580	2	4	24	13
13. Romsdal	12 650	15 207	18 121	18 301	1 848	4 318	4	3	72	85
14. Søndre Trondhjem	12 194	13 420	16 668	16 804	2 012	4 336	5	6	57	40
15. Nordre Trondhjem	9 216	10 085	13 318	13 528	1 551	3 552	11	2	48	21
16. Nordland	15 936	14 520	21 016	21 054	2 029	4 101	8	10	109	66
17. Tromsø	8 088	7 069	9 405	9 487	955	1 785	3	1	65	43
18. Finmarken	3 280	2 350	3 780	3 800	481	793	3	2	36	27
V. Byerne amtsvis.										
1. Smaalenene	3 630	4 838	5 356	5 663	555	1 405	8	14	8	2
2. Akershus	295	371	524	578	65	165	1	1	1	-
3. Kristiania	18 411	27 859	22 133	22 597	2 075	6 366	81	147	181	108
4. Hedemarken	656	1 023	739	760	63	199	-	2	-	1
5. Kristians	505	639	476	469	41	114	3	1	6	2
6. Buskerud	3 022	4 078	4 224	4 391	489	1 254	6	9	2	2
7. Jarlsberg og Larvik	3 008	4 719	4 669	5 379	563	1 594	5	15	8	9
8. Bratsberg	2 369	3 386	3 227	3 538	329	998	5	4	22	15
9. Nedenes	1 310	2 623	1 682	2 106	239	689	3	3	6	1
10. Lister og Mandal	1 958	3 364	2 724	3 002	413	1 128	3	8	13	14
11. Stavanger	2 909	5 397	4 890	5 941	573	1 737	2	7	9	5
12. Bergen	6 022	9 419	7 909	8 414	757	2 290	21	35	69	24
13. Nordre Bergenhus	75	90	106	110	13	32	-	1	-	-
14. Romsdal	2 114	3 247	3 164	3 313	289	866	1	6	10	2
15. Søndre Trondhjem	3 056	4 889	3 695	3 821	473	1 344	7	13	12	3
16. Nordre Trondhjem	469	711	771	800	86	234	-	-	1	-
17. Nordland	571	729	824	795	48	170	2	1	10	1
18. Tromsø	740	886	956	970	116	212	5	3	1	2
19. Finmarken	921	640	989	978	119	205	-	3	1	1

*) Aperçu sommaire de la population de fait répartie suivant le sexe, l'âge et l'état civil.

**) Non-mariés, mariés, veufs, veuves et divorcés dans le Royaume, les préfectures, les arrondissements et les villes.

1) Se Side 106, Note 1. 2) Se Side 106, Note 2. 3) Herunder 1 gift Kvinde, født 1876 (Bygland Herred).

Tabel 15 (Forts.). Summarisk Oversigt over den tilstedeværende Folke-
mængde 1 Januar 1891, fordelt efter Kjøen, Alder og ægteskabelig Stilling.

a. Ugifte, Gifte, Enkemænd, Enker og Fraskilte i Riget, Amterne,
Fogderierne og Byerne.

Landsdele.	Ugifte 15 Aar og derover.		Gifte.		Enkemænd, Enker.		Fraskilte.		Ægteskabelig Stilling uopgivet.	
	Mand- kjøn.	Kvinde- kjøn.	Mand- kjøn.	Kvinde- kjøn.	Mand- kjøn.	Kvinde- kjøn.	Mand- kjøn.	Kvinde- kjøn.	Mand- kjøn.	Kvinde- kjøn.
	1	2	3	4	5	6	7	8	9	10
VI. Bygderne fogderivis.										
1. Rakkestad.....	3 429	3 411	3 775	3 799	638	950	8	8	33	27
2. Idde og Marker ..	3 350	3 433	4 236	4 276	552	918	4	5	15	15
3. Moss	3 993	4 170	5 524	5 749	642	1 196	5	8	18	1
4. Aker og Follo	5 155	5 529	5 884	5 952	734	1 259	13	12	23	5
5. Nedre Romerike ...	3 659	3 554	4 494	4 497	675	956	3	2	13	3
6. Øvre Romerike ...	4 296	4 391	4 709	4 717	764	1 114	3	4	7	8
7. Hedemarken.....	4 142	5 226	6 298	6 381	782	1 489	4	4	9	5
8. Vinger og Odalen	2 813	2 755	3 443	3 475	462	739	4	3	14	7
9. Soler	2 679	2 715	3 117	3 141	384	730	1	3	8	2
10. Søndre Østerdalen	2 471	2 444	3 049	3 077	363	684	1	5	7	4
11. Nordre Østerdalen	1 886	1 915	2 462	2 445	312	515	2	6	11	11
12. Nordre Gudb.dalen	2 476	2 865	3 366	3 426	436	843	1	2	13	19
13. Søndre Gudb.dalen	2 500	3 041	3 333	3 370	410	871	5	1	11	7
14. Toten.....	2 322	2 876	3 887	3 911	410	901	8	4	8	12
15. Hadeland og Land	2 935	3 102	3 968	3 996	374	853	1	2	22	7
16. Valdres	2 162	2 123	2 833	2 846	337	673	1	1	7	13
17. Ringerike	1 689	1 804	2 298	2 314	234	494	-	3	7	7
18. Hallingdal	1 780	1 458	2 057	2 072	274	553	2	-	5	5
19. Buskerud	4 822	4 864	6 103	6 212	898	1 417	7	6	16	6
20. Numed.og.Sandsvær	1 431	1 566	1 839	1 843	284	483	1	2	8	11
21. Jarlsberg.....	4 946	5 939	6 574	7 392	948	1 988	10	13	19	7
22. Larvik	2 315	2 857	3 385	3 698	452	956	5	-	8	10
23. Bamle	2 913	3 130	4 043	4 176	552	886	1	4	19	7
24. Nedre Telemarken	2 739	2 899	3 297	3 326	511	771	5	4	4	1
25. Øvre Telemarken	3 446	3 343	3 462	3 456	578	924	1	1	15	7
26. Nedenes.....	5 877	7 616	8 006	9 287	1 281	2 593	4	9	32	41
27. Sætersdalen	1 201	1 137	1 249	1 251	249	361	-	1	6	3
28. Mandal	3 290	4 097	4 437	4 772	777	1 439	-	1	11	4
29. Lister.....	2 600	3 792	4 226	4 775	676	1 296	2	5	21	18
30. Jæderen og Dalene	3 605	4 500	5 172	5 423	731	1 253	5	7	26	28
31. Ryfylke	4 501	6 158	7 375	7 753	932	1 996	2	6	36	35
32. Søndhordland.....	3 393	4 851	5 760	5 930	589	1 455	3	1	6	12
33. Nordhordland.....	6 691	8 582	11 431	11 615	1 140	2 390	7	2	19	32
34. Hardanger og Voss	2 849	3 703	4 407	4 478	449	1 144	1	3	5	19
35. Sogn.....	4 261	5 497	6 006	6 056	643	1 488	2	4	9	5
36. Sønd- og Nordfjord	5 514	7 210	8 548	8 597	1 013	2 092	-	-	15	8

Tabel 15 (Forts.). Summarisk Oversigt over den tilstedeværende Folke-
mængde 1 Januar 1891, fordelt efter Kjøen, Alder og ægteskabelig Stilling.a. Ugifte, Gifte, Enkemænd, Enker og Fraskilte i Riget, Amterne,
Fogderierne og Byerne.

Landsdele.	Ugifte 15 Aar og derover.		Gifte.		Enkemænd, Enker.		Fraskilte.		Ægteskabelig Stilling. uopgivet.	
	Mand- kjoen.	Kvinde- kjoen.	Mand- kjoen.	Kvinde- kjoen.	Mand- kjoen.	Kvinde- kjoen.	Mand- kjoen.	Kvinde- kjoen.	Mand- kjoen.	Kvinde- kjoen.
	1	2	3	4	5	6	7	8	9	10
VI. Bygderne fogderivis. (Forts.)										
37. Søndmør	4 675	5 880	7 587	7 633	735	1 666	2	2	30	30
38. Romsdal	3 216	3 703	4 486	4 533	472	1 076	-	1	17	36
39. Nordmør	4 759	5 624	6 048	6 135	641	1 576	2	-	25	19
40. Fosen	4 855	4 702	6 617	6 632	685	1 560	1	1	14	7
41. Orkedalen	1 984	2 342	2 672	2 724	406	799	2	3	21	23
42. Guldalen	2 390	2 665	3 218	3 232	443	887	1	1	4	4
43. Strinden og Selbu	2 965	3 711	4 161	4 216	478	1 090	1	1	18	6
44. Stjør- og Værdalen	3 432	3 971	5 200	5 286	603	1 420	6	1	16	10
45. Inderøen	2 785	3 270	4 050	4 134	499	1 103	-	-	4	4
46. Namdalen	2 999	2 844	4 068	4 108	449	1 029	5	1	28	7
47. Søndre Helgeland	3 572	3 469	5 002	5 042	524	1 073	4	3	17	11
48. Nordre Helgeland	2 573	2 748	3 716	3 726	323	736	-	2	7	3
49. Salten	5 068	4 457	6 214	6 212	622	1 295	-	1	45	33
50. Lofoten og Vester- aalen	4 723	3 846	6 084	6 074	560	997	4	4	40	19
51. Senjen og Tromsø	8 088	7 069	9 405	9 487	955	1 785	3	1	65	43
52. Alten	890	673	1 014	1 018	147	246	-	-	5	7
53. Hammerfest	1 023	612	1 149	1 137	140	222	1	1	9	12
54. Tanen	832	678	917	925	121	195	-	-	8	6
55. Varanger	396	306	535	544	63	93	2	-	11	2
56. Varde	139	81	165	176	10	37	-	1	3	-
VII. De enkelte Byer.										
1. Fredrikshald	1 222	1 739	1 741	1 839	193	506	2	5	5	-
2. Sarpsborg	376	448	443	460	62	136	-	2	-	-
3. Fredrikstad	1 292	1 732	1 888	2 023	169	460	3	4	3	2
4. Moss	740	919	1 284	1 341	131	303	3	3	-	-
5. Son	69	79	134	139	13	35	-	-	-	-
6. Hølen	18	27	27	30	10	14	-	-	-	-
7. Hvitsten	9	19	22	26	3	4	-	-	-	-
8. Drøbak	199	246	341	383	39	112	1	1	1	-
9. <i>Kristiania</i>	18 411	27 859	22 133	22 597	2 075	6 366	81	147	181	108
10. Hamar	523	776	550	561	37	147	-	1	-	-
11. Kongsvinger	133	247	189	199	26	52	-	1	-	1
12. Lillehammer	301	404	268	262	23	75	2	1	3	1
13. Gjøvik	204	235	208	207	18	39	1	-	3	1
14. Hønefoss	185	270	219	219	18	66	2	-	-	-
15. Drammen	2 261	3 066	3 090	3 246	363	936	3	5	-	-
16. Holmsbu	31	39	69	80	6	19	-	-	-	-
17. Kongsberg	545	703	846	846	102	233	1	4	2	2

Tabel 15 (Forts.). Summarisk Oversigt over den tilstedeværende Folke-
mængde 1 Januar 1891, fordelt efter Kjøen, Alder og ægteskabelig Stilling,
a. Ugifte, Gifte, Enkemænd, Enker og Fraskilte i Riget, Amterne,
Fogderierne og Byerne.

Landsdele.	Ugifte 15 Aar og derover.		Gifte.		Enkemænd, Enker.		Fraskilte.		Ægteskabelig Stilling uopgivet.	
	Mand- køn.	Kvinde- køn.	Mand- køn.	Kvinde- køn.	Mand- køn.	Kvinde- køn.	Mand- køn.	Kvinde- køn.	Mand- køn.	Kvinde- køn.
	1	2	3	4	5	6	7	8	9	10
VII. De enkelte Byer. (Forts.)										
18. Svelviken	152	185	180	221	26	91	-	-	2	-
19. Holmestrand	236	336	322	372	43	123	1	-	1	2
20. Horten	598	885	1 037	1 112	127	303	-	3	-	3
21. Aasgaardstrand	35	70	55	67	9	28	-	1	-	-
22. Tønsberg	724	1 176	917	1 126	115	332	1	4	3	1
23. Sandefjord	357	595	537	670	53	209	-	1	-	-
24. Larvik	906	1 472	1 621	1 811	190	508	3	6	2	3
25. Kragerø	555	905	752	886	95	262	2	-	4	5
26. Langesund	132	164	186	200	24	61	2	1	2	1
27. Stathelle	37	39	47	63	8	21	-	-	1	-
28. Brevik	190	288	272	333	31	120	-	-	5	2
29. Porsgrund	429	670	558	618	60	195	1	1	6	2
30. Skien	1 026	1 320	1 412	1 438	111	339	-	2	4	5
31. Østerrisør	311	458	405	504	51	163	1	1	1	-
32. Tvedestrand	175	248	229	267	17	67	-	-	3	-
33. Arendal	432	1 130	535	623	74	226	1	1	2	1
34. Grimstad	263	521	347	490	61	142	1	1	-	-
35. Lillesand	129	266	166	222	36	91	-	-	-	-
36. Kristiansand	1 367	2 162	1 814	1 931	266	657	1	7	11	8
37. Mandal	308	581	477	589	89	269	-	-	-	2
38. Farsund	125	299	227	253	27	97	-	-	1	2
39. Flekkefjord	158	322	206	229	31	105	2	1	1	2
40. Sogndal	27	60	69	79	7	33	-	-	-	1
41. Egersund	215	429	420	472	47	139	-	-	-	-
42. Sandnes	171	223	241	272	23	73	1	-	3	1
43. Stavanger	1 935	3 632	3 095	3 837	375	1 166	1	7	3	1
44. Skudeneshavn	94	162	181	208	21	56	-	-	-	-
45. Kopervik	55	117	123	148	11	43	-	-	-	-
46. Haugesund	412	774	761	925	89	227	-	-	3	2
47. Bergen	6 022	9 419	7 909	8 414	757	2 290	21	35	69	24
48. Florø	75	90	106	110	13	32	-	1	-	-
49. Aalesund	839	1 220	1 388	1 415	88	320	-	1	6	1
50. Molde	224	381	255	250	40	84	-	1	1	1
51. Kristiansund	1 051	1 646	1 521	1 648	161	462	1	4	3	-
52. Trondhjem	3 056	4 889	3 695	3 821	473	1 344	7	13	12	3
53. Levanger	113	185	148	150	18	53	-	-	-	-
54. Stenkjær	178	301	329	337	30	97	-	-	1	-
55. Namsos	178	225	294	313	38	84	-	-	-	-
56. Mosjøen	122	152	176	180	12	60	-	1	-	-
57. Bodø	449	577	648	615	36	110	2	-	10	1
58. Tromsø	740	886	956	970	116	212	5	3	1	2
59. Hammerfest	341	232	356	331	38	92	-	2	-	-
60. Vadso	229	175	296	303	32	48	-	-	-	1
61. Vardø	351	233	337	344	49	65	-	1	1	-

Tabel 15 (Forts.). Summarisk Oversigt over den tilstedeværende Folke-
b. Ugifte og Gifte, fordelte efter Aldersgrupper

Landsdele.	Ugifte.									
	15—30 født 1875—1861.		30—45 født 1860—1846.		45—60 født 1845—1831.		60 Aar og der- over født 1830 og tidligere.		Uopgiven Alder over 15 Aar.	
	Mand- køn.	Kvinde- køn.	Mand- køn.	Kvinde- køn.	Mand- køn.	Kvinde- køn.	Mand- køn.	Kvinde- køn.	Mand- køn.	Kvinde- køn.
	1	2	3	4	5	6	7	8	9	10
I. Riget (A ¹)	190 755	196 513	33 269	47 654	12 055	21 038	7 779	14 651	505	331
(B ²)	181 381	196 468	32 121	47 631	11 936	21 032	7 792	14 765	306	216
II. Rigets Bygder	140 422	141 842	24 826	33 066	9 492	15 143	6 518	10 979	237	174
III. Rigets Byer	40 959	54 626	7 295	14 565	2 444	5 889	1 274	3 786	69	42
IV. Bygderne amtsvis.										
1. Smaalenene	8 028	7 606	1 586	1 972	716	901	426	527	16	8
2. Akershus	9 635	9 385	2 056	2 497	836	983	573	592	10	17
3. Hedemarken	10 758	10 137	1 864	2 711	754	1 178	600	1 024	15	5
4. Kristians	9 432	9 563	1 776	2 423	665	1 090	494	918	28	13
5. Buskerud	7 419	6 824	1 392	1 573	527	727	373	558	11	10
6. Jarlsberg og Larvik	5 325	6 171	1 125	1 557	473	608	332	453	6	7
7. Bratsberg	6 715	6 388	1 555	1 729	529	796	285	455	14	4
8. Nedenes	5 217	6 040	1 124	1 469	452	773	267	464	18	7
9. Lister og Mandal	4 254	5 145	953	1 446	395	769	284	527	4	2
10. Stavanger	6 236	7 403	1 119	1 774	409	906	333	558	9	17
11. Søndre Bergenhus	10 598	12 142	1 425	2 849	529	1 201	364	930	17	14
12. Nordre Bergenhus	7 999	9 050	1 017	2 066	404	888	354	703	1	-
13. Romsdal	10 506	11 080	1 338	2 327	447	1 012	339	751	20	37
14. Søndre Trondhjem	9 389	9 264	1 659	2 153	643	1 138	493	858	10	7
15. Nordre Trondhjem	7 022	7 030	1 300	1 617	516	822	368	614	10	2
16. Nordland	12 818	11 114	1 990	1 736	690	905	409	749	29	16
17. Tromsø	6 622	5 636	989	841	310	344	153	242	14	6
18. Finmarken	2 449	1 864	558	326	197	102	71	56	5	2
V. Byerne amtsvis.										
1. Smaalenene	2 929	3 487	429	806	178	327	90	214	4	4
2. Akershus	236	255	30	60	18	30	7	26	4	-
3. Kristiania	14 468	19 021	2 766	5 602	804	2 028	348	1 191	25	17
4. Hedemarken	535	732	88	183	20	52	13	56	-	-
5. Kristians	413	448	55	103	21	53	15	35	1	-
6. Buskerud	2 447	2 959	377	700	119	241	76	178	3	-
7. Jarlsberg og Larvik	2 304	3 428	457	781	145	298	96	204	6	8
8. Bratsberg	1 839	2 342	339	589	125	275	65	178	1	2
9. Nedenes	1 010	1 835	179	466	86	194	30	126	5	2
10. Lister og Mandal	1 485	2 205	292	626	112	326	69	206	-	1
11. Stavanger	2 369	4 009	343	844	122	330	75	212	-	2
12. Bergen	4 795	6 326	747	1 777	302	806	165	506	13	4
13. Nordre Bergenhus	57	69	15	11	1	7	2	3	-	-
14. Romsdal	1 712	2 295	272	541	79	236	48	175	3	-
15. Søndre Trondhjem	2 304	3 039	488	999	171	499	93	352	-	-
16. Nordre Trondhjem	371	471	53	131	20	67	24	42	1	-
17. Nordland	399	524	111	125	38	50	20	29	3	1
18. Tromsø	595	649	99	153	32	48	14	36	-	-
19. Finmarken	691	532	155	68	51	22	24	17	-	1

* Non-mariés et mariés répartis par classes d'âge pour le Royaume, les préfectures, les arrondissements

¹) Se Side 106, Note 1. ²) Se Side 106, Note 2. ³) Desuden 1 gift Kvinde, født 1876.

mængde 1 Januar 1891, fordelt efter Kjøen, Alder og ægteskabelig Stilling.
for Riget, Amterne, Fogderierne og Byerne. *)

Gifte. *)										Landsdele.
15—30 født 1875—1861.		30—45 født 1860—1846.		45—60 født 1845—1831.		60 Aar og der- over født 1830 og tidligere.		Uopgiven Alder over 15 Aar.		
Mand- kjøn.	Kvinde- kjøn.	Mand- kjøn.	Kvinde- kjøn.	Mand- kjøn.	Kvinde- kjøn.	Mand- kjøn.	Kvinde- kjøn.	Mand- kjøn.	Kvinde- kjøn.	
11	12	13	14	15	16	17	18	19	20	
34 346	54 599	120 143	128 399	95 693	88 945	69 987	53 828	471	444	I. Riget (A. B.)
33 375	54 546	117 035	128 333	94 690	88 936	70 092	53 898	227	369	II. Rigets Bygder.
24 261	40 155	87 678	95 732	74 783	70 543	59 453	45 704	186	323	III. Rigets Byer.
9 114	14 391	29 357	32 601	19 907	18 393	10 639	8 194	41	46	IV. Bygderne amtsvis.
1 502	2 323	4 949	5 450	4 027	3 796	3 046	2 235	11	20	1. Smaalenene.
1 825	2 724	5 592	5 908	4 222	3 915	3 441	2 612	7	7	2. Akershus.
1 807	2 640	6 282	6 729	5 463	5 278	4 807	3 860	10	12	3. Hedemarken.
1 872	2 608	5 957	6 428	4 861	4 795	4 659	3 694	18	24	4. Kristians.
1 274	1 931	4 410	4 854	3 617	3 462	2 990	2 188	6	6	5. Buskerud.
902	1 702	3 507	4 476	3 102	3 088	2 441	1 820	7	4	6. Jarlsberg og Larvik.
1 192	1 977	4 117	4 380	3 233	2 943	2 253	1 648	7	10	7. Bratsberg.
800	1 861	3 285	4 323	3 127	2 878	2 032	1 470	11	5	8. Nedenes.
597	1 486	2 883	3 715	2 938	2 756	2 238	1 587	7	3	9. Lister og Mandal.
890	1 977	4 205	4 991	3 925	3 737	3 513	2 430	14	41	10. Stavanger.
2 145	3 198	7 852	8 392	6 351	6 242	5 239	4 159	11	32	11. Søndre Bergenhus.
1 342	1 847	4 964	5 247	4 518	4 350	3 728	3 209	2	-	12. Nordre Bergenhus.
1 409	2 348	6 271	6 543	5 793	5 594	4 628	3 752	20	64	13. Romsdal.
1 468	2 478	5 578	6 049	5 462	5 049	4 145	3 216	15	12	14. Søndre Trondhjem.
1 156	1 858	4 305	4 650	4 269	4 132	3 585	2 885	3	3	15. Nordre Trondhjem.
2 496	4 271	8 148	8 225	6 059	5 313	4 286	3 194	27	51	16. Nordland.
1 126	2 066	3 790	3 826	2 665	2 271	1 817	1 311	7	13	17. Tromsø.
458	860	1 583	1 546	1 131	944	605	434	3	16	18. Finmarken.
748	1 127	2 229	2 457	1 510	1 393	866	685	3	1	V. Byerne amtsvis.
58	107	210	250	147	136	109	85	-	-	1. Smaalenene.
3 520	4 975	10 336	10 608	5 706	5 106	2 558	1 889	13	19	2. Akershus.
78	128	341	350	189	190	130	91	1	1	3. Kristiania.
72	77	168	192	145	130	91	69	-	1	4. Hedemarken.
558	795	1 682	1 872	1 262	1 168	720	553	2	3	5. Kristians.
540	978	1 900	2 376	1 345	1 319	880	702	4	4	6. Buskerud.
428	712	1 375	1 525	868	876	556	422	-	3	7. Jarlsberg og Larvik.
129	391	648	910	557	555	345	247	3	3	8. Bratsberg.
268	507	1 040	1 257	880	835	536	402	-	3	9. Nedenes.
473	1 105	1 707	2 477	1 677	1 660	1 030	695	3	4	10. Lister og Mandal.
1 068	1 666	3 414	3 669	2 267	2 132	1 158	945	2	2	11. Stavanger.
14	18	46	53	34	29	12	10	-	-	12. Bergen.
362	559	1 307	1 477	991	831	502	445	2	1	13. Nordre Bergenhus.
374	590	1 494	1 575	1 219	1 119	605	535	3	2	14. Romsdal.
80	119	255	314	264	232	170	135	2	2	15. Søndre Trondhjem.
132	199	397	359	220	183	73	54	2	-	16. Nordre Trondhjem.
102	154	413	442	289	243	152	131	-	-	17. Nordland.
110	184	395	438	337	256	146	99	1	1	18. Tromsø.
										19. Finmarken.

et les villes.

Tabel 15 (Forts.). Summarisk Oversigt over den tilstedeværende Folke-
b. Ugifte og Gifte, fordelte efter Aldersgrupper

Landsdele.	Ugifte.									
	15—30 født 1875—1861.		30—45 født 1860—1846.		45—60 født 1845—1831.		60 Aar og der- over født 1830 og tidligere.		Uopgiven Alder over 15 Aar.	
	Mand- køn.	Kvinde- køn.	Mand- køn.	Kvinde- køn.	Mand- køn.	Kvinde- køn.	Mand- køn.	Kvinde- køn.	Mand- køn.	Kvinde- køn.
	1	2	3	4	5	6	7	8	9	10
VI. Bygderne fogderivis.										
1. Rakkestad	2 464	2 290	562	655	260	277	138	186	5	3
2. Idde og Marker	2 506	2 400	503	598	206	282	126	151	9	2
3. Moss	3 058	2 916	521	719	250	342	162	190	2	3
4. Aker og Follo	3 826	3 905	797	1 052	322	380	203	188	7	4
5. Nedre Romerike	2 712	2 486	550	634	237	274	159	151	1	9
6. Øvre Romerike	3 097	2 994	709	811	277	329	211	253	2	4
7. Hedemarken	3 267	3 411	486	1 000	206	420	181	393	2	2
8. Vinger og Odalen	2 120	1 911	426	485	154	209	109	148	4	2
9. Solør	2 050	1 788	376	507	143	236	107	184	3	-
10. Søndre Østerdalen	1 932	1 719	309	405	124	163	105	157	1	-
11. Nordre Østerdalen	1 389	1 308	267	314	127	150	98	142	5	1
12. Nordre Gudb.dalen	1 866	1 838	345	483	140	290	121	250	4	4
13. Søndre Gudb.dalen	1 800	1 887	404	594	154	290	139	265	3	5
14. Toten	1 811	2 034	302	484	118	183	88	174	3	1
15. Hadeland og Land	2 303	2 243	388	536	146	176	81	144	17	3
16. Valdres	1 652	1 561	337	326	107	151	65	85	1	-
17. Ringerike	1 351	1 248	210	299	82	139	44	113	2	5
18. Hallingdal	1 283	1 045	302	219	107	103	85	91	3	-
19. Buskerud	3 735	3 454	671	792	248	351	162	262	6	5
20. Numed.ogSandsvær	1 050	1 077	209	263	90	134	82	92	-	-
21. Jarlsberg	3 583	4 162	785	1 055	327	413	247	303	4	6
22. Larvik	1 742	2 009	340	502	146	195	85	150	2	1
23. Bamle	2 303	2 248	384	490	143	248	76	143	7	1
24. Nedre Telemarken	2 022	1 982	489	538	144	230	79	147	5	2
25. Øvre Telemarken	2 390	2 158	682	701	242	318	130	165	2	1
26. Nedenes	4 343	5 269	926	1 263	381	669	210	409	17	5
27. Sætersdalen	874	771	198	206	71	104	57	55	1	2
28. Mandal	2 378	2 605	546	762	222	453	141	276	3	1
29. Lister	1 876	2 540	407	684	173	316	143	251	1	1
30. Jæderen og Dalene	2 800	3 223	457	691	178	348	167	236	3	2
31. Ryfylke	3 436	4 180	662	1 083	231	558	166	322	6	15
32. Søndhordland	2 773	3 396	381	845	138	365	97	242	4	3
33. Nordhordland	5 659	6 300	659	1 382	231	510	135	386	7	4
34. Hardanger og Voss	2 166	2 446	385	622	160	326	132	302	6	7
35. Sogn	3 420	3 893	482	905	189	398	169	301	1	-
36. Sønd- og Nordfjord	4 579	5 157	535	1 161	215	490	185	402	-	-

mængde 1 Januar 1891, fordelt efter Kjøen, Alder og ægteskabelig Stilling.
for Riget, Amterne, Fogderierne og Byerne.

Gifte.										Landsdele.
15—30 født 1875—1861.		30—45 født 1860—1846.		45—60 født 1845—1831.		60 Aar og der- over født 1830 og tidligere.		Uopgivent Alder over 15 Aar.		
Mand- kjoen.	Kvinde- kjoen.	Mand- kjoen.	Kvinde- kjoen.	Mand- kjoen.	Kvinde- kjoen.	Mand- kjoen.	Kvinde- kjoen.	Mand- kjoen.	Kvinde- kjoen.	
11	12	13	14	15	16	17	18	19	20	
VI. Bygderne fogderivis.										
355	560	1 312	1 443	1 174	1 091	930	690	4	15	1. Rakkestad.
520	784	1 540	1 635	1 193	1 159	977	693	6	5	2. Idde og Marker.
627	979	2 097	2 372	1 660	1 546	1 139	852	1	-	3. Moss.
758	1 130	2 318	2 488	1 627	1 473	1 180	857	1	4	4. Aker og Follo.
513	748	1 574	1 685	1 303	1 214	1 100	849	4	1	5. Nedre Romerike.
554	846	1 700	1 735	1 292	1 228	1 161	906	2	2	6. Øvre Romerike.
707	912	2 208	2 348	1 768	1 745	1 615	1 373	-	3	7. Hedemarken.
305	500	1 161	1 198	983	1 006	988	767	6	4	8. Vinger og Odalen.
261	396	1 018	1 088	949	936	887	719	2	2	9. Solør.
335	477	1 106	1 217	916	861	692	521	-	1	10. Søndre Østerdalen.
199	355	789	878	847	730	625	480	2	2	11. Nordre Østerdalen.
293	442	1 055	1 176	972	985	1 042	815	4	8	12. Nordre Gudb.dalen.
304	435	1 087	1 157	988	1 017	950	755	4	6	13. Søndre Gudb.dalen.
517	686	1 386	1 436	1 013	962	970	824	1	3	14. Toten.
504	653	1 421	1 554	1 059	1 032	976	751	8	6	15. Hadeland og Land.
254	392	1 008	1 105	849	799	721	549	1	1	16. Valdres.
251	365	868	923	644	613	534	413	1	-	17. Ringerike.
130	243	683	805	677	622	563	401	4	1	18. Hallingdal.
710	1 054	2 234	2 446	1 766	1 687	1 392	1 021	1	4	19. Buskerud.
183	269	625	680	530	540	501	353	-	1	20. Numed.ogSandsvær.
572	1 122	2 286	2 991	2 086	2 081	1 625	1 195	5	3	21. Jarlsberg.
330	580	1 221	1 485	1 016	1 007	816	625	2	1	22. Larvik.
493	843	1 635	1 710	1 184	1 083	727	533	4	7	23. Bamle.
395	611	1 248	1 333	963	849	689	532	2	1	24. Nedre Telemarken.
304	523	1 234	1 337	1 086	1 011	837	583	1	2	25. Øvre Telemarken.
660	1 611	2 819	3 824	2 734	2 537	1 785	1 311	8	4	26. Nedenes.
140	250	466	499	393	341	247	159	3	1	27. Sætersdalen.
350	768	1 536	1 870	1 468	1 351	1 079	781	4	2	28. Mandal.
247	718	1 347	1 845	1 470	1 405	1 159	806	3	1	29. Lister.
429	911	1 739	2 126	1 612	1 440	1 386	931	6	15	30. Jæderen og Dalene.
461	1 066	2 466	2 865	2 313	2 297	2 127	1 499	8	26	31. Ryfylke.
402	754	1 958	2 194	1 795	1 777	1 602	1 198	3	7	32. Søndhordland.
1 388	1 831	4 399	4 564	3 255	3 203	2 386	2 003	3	14	33. Nordhordland.
355	613	1 495	1 634	1 301	1 262	1 251	958	5	11	34. Hardanger og Voss.
590	786	2 095	2 211	1 800	1 774	1 521	1 285	-	-	35. Sogn.
752	1 061	2 869	3 036	2 718	2 576	2 207	1 924	2	-	36. Sønd- og Nordfjord.

Tabel 15 (Forts.). Summarisk Oversigt over den tilstedeværende Folke-
b. Ugifte og Gifte, fordelte efter Aldersgrupper

Landsdele.	Ugifte.									
	15—30 født 1875—1861.		30—45 født 1860—1846.		45—60 født 1845—1831.		60 Aar og der- over født 1830 og tidligere.		Uopgiven Alder over 15 Aar.	
	Mand- køn.	Kvinde- køn.	Mand- køn.	Kvinde- køn.	Mand- køn.	Kvinde- køn.	Mand- køn.	Kvinde- køn.	Mand- køn.	Kvinde- køn.
	1	2	3	4	5	6	7	8	9	10
VI. Bygderne fogderivis. (Forts.)										
37. Søndermør	4 146	4 501	349	779	106	341	67	246	7	13
38. Romsdal	2 644	2 661	363	620	123	228	81	180	5	14
39. Nordmør	3 716	3 918	626	928	218	443	191	325	8	10
40. Fosen	3 947	3 577	606	626	190	278	107	220	5	1
41. Orkedalen	1 448	1 494	257	390	131	249	144	204	4	5
42. Guldalen	1 793	1 722	318	451	149	259	131	233	-	-
43. Strinden og Selbu	2 201	2 471	478	686	173	352	111	201	1	1
44. Stjør- og Værdalen	2 685	2 740	443	674	168	330	130	225	6	2
45. Inderøen	2 043	2 186	433	545	179	292	130	247	-	-
46. Namdalen	2 294	2 104	424	398	169	200	108	142	4	-
47. Søndre Helgeland	2 940	2 570	388	461	132	237	106	200	6	1
48. Nordre Helgeland	2 048	1 966	323	351	122	222	79	209	1	-
49. Salten	4 031	3 432	678	528	221	287	122	206	16	4
50. Lofoten og Vester- aalen	3 799	3 146	601	396	215	159	102	134	6	11
51. Senjen og Tromsø	6 622	5 636	989	841	310	344	153	242	14	6
52. Alten	686	510	132	109	57	36	13	17	2	1
53. Hammerfest	749	502	199	68	61	28	14	14	1	-
54. Tanen	616	544	142	94	44	25	28	15	2	-
55. Varanger	301	243	64	44	20	10	11	8	-	1
56. Vardø	97	65	21	11	15	3	5	2	-	-
VII. De enkelte Byer.										
1. Fredrikshald	982	1 183	138	321	73	132	29	103	-	-
2. Sarpsborg	316	329	39	73	13	29	8	15	-	2
3. Fredrikstad	1 053	1 329	141	237	61	102	34	62	3	2
4. Moss	578	646	111	175	31	64	19	34	1	-
5. Son	48	52	10	14	10	8	1	5	-	-
6. Hølen	11	13	4	3	2	7	1	4	-	-
7. Hvitsten	7	14	1	4	-	-	1	1	-	-
8. Drøbak	170	176	15	39	6	15	4	16	4	-
9. Kristiania	14 468	19 021	2 766	5 602	804	2 028	348	1 191	25	17
10. Hamar	428	557	70	134	16	44	9	41	-	-
11. Kongsvinger	107	175	18	49	4	8	4	15	-	-
12. Lillehammer	239	267	34	63	17	44	10	30	1	-
13. Gjøvik	174	181	21	40	4	9	5	5	-	-
14. Hønefoss	161	197	20	49	4	14	-	10	-	-
15. Drammen	1 820	2 225	296	535	89	175	55	131	1	-
16. Holmsbu	24	36	1	1	3	1	3	1	-	-
17. Kongsberg	442	501	60	115	23	51	18	36	2	-

mængde 1 Januar 1891, fordelt efter Kjøen, Alder og ægteskabelig Stilling.
for Riget, Amterne, Fogderierne og Byerne.

Gifte.

15—30 født 1875—1861.		30—45 født 1860—1846.		45—60 født 1845—1831.		60 Aar og der- over født 1830 og tidligere.		Uopgiven. Alder over 15 Aar.		Landsdele.
Mand- kjen.	Kvinde- kjen.	Mand- kjen.	Kvinde- kjen.	Mand- kjen.	Kvinde- kjen.	Mand- kjen.	Kvinde- kjen.	Mand- kjen.	Kvinde- kjen.	
11	12	13	14	15	16	17	18	19	20	
										VI. Bygderne fogderivis. (Forts.)
609	1 012	2 755	2 739	2 373	2 266	1 844	1 596	6	20	37. Søndmør.
318	521	1 456	1 635	1 492	1 416	1 211	933	9	28	38. Romsdal.
482	815	2 060	2 169	1 928	1 912	1 573	1 223	5	16	39. Nordmør.
578	1 090	2 473	2 563	2 134	1 914	1 424	1 064	8	1	40. Fosen.
204	342	756	878	888	864	819	635	5	5	41. Orkedalen.
323	453	950	1 066	1 083	1 017	861	694	1	2	42. Guldalen.
363	593	1 399	1 542	1 357	1 254	1 041	823	1	4	43. Strinden og Selbu.
484	684	1 622	1 785	1 679	1 644	1 413	1 171	2	2	44. Stjør- og Værdalen.
273	451	1 238	1 352	1 350	1 328	1 188	1 002	1	1	45. Inderøen.
399	723	1 445	1 513	1 240	1 160	984	712	-	-	46. Namdalen.
530	943	1 856	1 877	1 465	1 339	1 145	875	6	8	47. Søndre Helgeland.
365	639	1 375	1 452	1 091	998	883	637	2	-	48. Nordre Helgeland.
655	1 163	2 368	2 447	1 907	1 607	1 271	966	13	29	49. Salten.
946	1 526	2 549	2 449	1 596	1 369	987	716	6	14	50. Lofoten og Vester- aalen.
1 126	2 066	3 790	3 826	2 665	2 271	1 817	1 311	7	13	51. Senjen og Tromsø.
126	223	400	408	302	258	186	126	-	3	52. Alten.
168	296	501	486	321	239	158	110	1	6	53. Hammerfest.
84	187	386	370	295	251	152	110	-	7	54. Tanen.
55	106	226	212	163	152	90	74	1	-	55. Varanger.
25	48	70	70	50	44	19	14	1	-	56. Vardø.
										VII. De enkelte Byer.
186	309	671	759	553	519	329	252	2	-	1. Fredrikshald.
77	91	159	180	118	127	88	62	1	-	2. Sarpsborg.
287	417	776	895	558	492	267	218	-	1	3. Fredrikstad.
198	310	623	623	281	255	182	153	-	-	4. Moss.
16	34	61	62	34	24	23	19	-	-	5. Son.
3	6	10	13	8	4	6	7	-	-	6. Hølen.
-	4	4	7	9	12	9	3	-	-	7. Hvitsten.
39	63	135	168	96	96	71	56	-	-	8. Drøbak.
3 520	4 975	10 336	10 608	5 706	5 106	2 558	1 889	13	19	9. <i>Kristiania</i> .
65	100	259	266	131	132	94	63	1	-	10. Hamar.
13	28	82	84	58	58	36	28	-	1	11. Kongsvinger.
29	35	95	103	81	78	63	46	-	-	12. Lillehammer.
43	42	73	89	64	52	28	23	-	1	13. Gjøvik.
36	45	97	95	55	55	30	24	1	-	14. Hønefoss.
384	563	1 212	1 389	972	889	522	404	-	1	15. Drammen.
5	11	24	33	25	29	15	7	-	-	16. Holmsbu.
133	176	349	355	210	195	153	118	1	2	17. Kongsberg.

Tabel 15 (Forts.). Summarisk Oversigt over den tilstedeværende Folke-
b. Ugifte og Gifte, fordelte efter Aldersgrupper

Landsdele.	Ugifte.									
	15—30 født 1875—1861.		30—45 født 1860—1846.		45—60 født 1845—1831.		60 Aar og der- over født 1830 og tidligere.		Uopgiven Alder over 15 Aar.	
	Mand- kjen.	Kvinde- kjen.	Mand- kjen.	Kvinde- kjen.	Mand- kjen.	Kvinde- kjen.	Mand- kjen.	Kvinde- kjen.	Mand- kjen.	Kvinde- kjen.
VII. De enkelte Byer. (Forts.)	1	2	3	4	5	6	7	8	9	10
18. Svelviken	120	136	20	28	8	11	4	9	-	1
19. Holmestrand	174	235	42	56	7	25	12	18	1	2
20. Horten	466	668	93	153	22	43	17	20	-	1
21. Aasgaardstrand	25	39	8	19	-	7	2	5	-	-
22. Tønsberg	544	861	109	186	39	66	30	63	2	-
23. Sandefjord	267	452	64	85	20	36	5	21	1	1
24. Larvik	708	1 037	121	254	49	110	26	68	2	3
25. Kragerø	422	646	76	141	30	81	26	35	1	2
26. Langesund	95	111	22	27	8	19	7	7	-	-
27. Stathelle	31	21	5	13	1	1	-	4	-	-
28. Brevik	141	184	33	66	11	20	5	18	-	-
29. Porsgrund	331	465	55	104	30	51	13	50	-	-
30. Skien	819	915	148	238	45	103	14	64	-	-
31. Østerrisør	243	329	39	73	18	34	11	22	-	-
32. Tvedestrand	131	180	23	33	12	26	5	9	4	-
33. Arendal	341	773	59	213	26	79	6	65	-	-
34. Grimstad	201	363	37	100	20	38	4	18	1	2
35. Lillesand	94	190	21	47	10	17	4	12	-	-
36. Kristiansand	1 028	1 415	207	420	84	191	48	135	-	1
37. Mandal	246	364	43	114	13	64	6	39	-	-
38. Farsund	105	218	16	42	3	28	1	11	-	-
39. Flekkefjord	106	208	26	50	12	43	14	21	-	-
40. Sogndal	20	42	2	11	3	6	2	1	-	-
41. Egersund	175	308	25	63	10	41	5	17	-	-
42. Sandnes	144	163	15	35	6	16	6	9	-	-
43. Stavanger	1 578	2 667	233	591	75	221	49	152	-	1
44. Skudeneshavn	65	115	15	23	9	11	5	13	-	-
45. Kopervik	50	85	4	17	-	9	1	6	-	-
46. Hangesund	337	629	49	104	19	26	7	14	-	1
47. Bergen	4 795	6 326	747	1 777	302	806	165	506	13	4
48. Florø	57	69	15	11	1	7	2	3	-	-
49. Aalesund	712	934	84	172	25	64	15	50	3	-
50. Molde	170	235	36	73	7	43	11	30	-	-
51. Kristiansund	830	1 126	152	296	47	129	22	95	-	-
52. Trondhjem	2 304	3 039	488	999	171	499	93	352	-	-
53. Levanger	85	107	14	42	6	23	8	13	-	-
54. Stenkjær	143	202	20	54	6	25	8	20	1	-
55. Namsos	143	162	19	35	8	19	8	9	-	-
56. Mosjøen	80	97	20	26	13	14	7	15	2	-
57. Bodø	319	427	91	99	25	36	13	14	1	1
58. Tromsø	595	649	99	153	32	48	14	36	-	-
59. Hammerfest	257	195	62	24	14	10	8	2	-	1
60. Vadsø	180	147	28	17	15	5	6	6	-	-
61. Vardø	254	190	65	27	22	7	10	9	-	-

mængde 1 Januar 1891, fordelt efter Kjøen, Alder og ægteskabelig Stilling.
for Riget, Amterne, Fogderierne og Byerne.

Gifte.

15—30 født 1875—1861.		30—45 født 1860—1846.		45—60 født 1845—1831.		60 Aar og der- over født 1830 og tidligere.		Uopgiven Alder over 15 Aar.		Landsdele.
Mand- køn.	Kvinde- køn.	Mand- køn.	Kvinde- køn.	Mand- køn.	Kvinde- køn.	Mand- køn.	Kvinde- køn.	Mand- køn.	Kvinde- køn.	
11	12	13	14	15	16	17	18	19	20	
										VII. De enkelte Byer. (Forts.)
7	32	58	89	75	65	40	35	-	-	18. Svelviken.
23	47	133	179	95	90	70	55	1	1	19. Holmestrand.
148	240	442	449	205	239	242	184	-	-	20. Horten.
3	4	16	25	17	20	19	18	-	-	21. Aasgaardstrand.
83	184	352	494	313	308	169	140	-	-	22. Tønsberg.
62	126	224	320	174	163	76	61	1	-	23. Sandefjord.
214	345	675	820	466	434	264	209	2	3	24. Larvik.
83	183	299	368	232	226	138	107	-	2	25. Kragerø.
17	29	82	92	52	50	35	29	-	-	26. Langesund.
2	7	18	26	11	19	16	11	-	-	27. Stathelle.
26	53	94	130	83	96	69	54	-	-	28. Brevik.
61	111	207	248	186	172	104	86	-	1	29. Porsgrund.
239	329	675	661	304	313	194	135	-	-	30. Skien.
55	120	166	209	106	110	78	64	-	1	31. Østerrisør.
12	57	93	101	71	74	51	35	2	-	32. Tvedestrand.
41	113	210	277	192	172	92	61	-	-	33. Arendal.
15	72	117	226	135	134	79	57	1	1	34. Grimstad.
6	29	62	97	53	65	45	30	-	1	35. Lillesand.
195	338	738	825	558	522	323	245	-	1	36. Kristiansand.
39	95	178	257	148	154	112	83	-	-	37. Mandal.
25	49	73	97	78	67	51	40	-	-	38. Farsund.
9	25	51	78	96	92	50	34	-	-	39. Flekkefjord.
5	9	13	32	32	28	19	10	-	-	40. Sogndal.
50	86	150	199	142	141	78	46	-	-	41. Egersund.
23	57	85	108	81	69	51	40	1	-	42. Sandnes.
294	720	1 079	1 608	1 063	1 061	657	445	2	1	43. Stavanger.
18	44	53	65	54	67	56	32	-	-	44. Skudeneshavn.
10	23	38	60	42	42	33	23	-	-	45. Kopervik.
73	166	289	405	263	252	136	99	-	3	46. Haugesund.
1 068	1 666	3 414	3 669	2 267	2 132	1 158	945	2	2	47. Bergen.
14	18	46	53	34	29	12	10	-	-	48. Florø.
201	276	539	598	428	354	218	186	2	1	49. Aalesund.
24	28	81	93	92	75	58	54	-	-	50. Molde.
137	255	687	786	471	402	226	205	-	-	51. Kristiansund.
374	590	1 494	1 575	1 219	1 119	605	535	3	2	52. Trondhjem.
17	25	39	47	46	47	46	31	-	-	53. Levanger.
40	52	119	135	110	97	59	53	1	-	54. Stenkjær.
23	42	97	132	108	88	65	51	1	-	55. Namsos.
11	28	73	80	59	53	33	19	-	-	56. Mosjøen.
121	171	324	279	161	130	40	35	2	-	57. Bodø.
102	154	413	442	289	243	152	131	-	-	58. Tromsø.
47	58	134	154	128	82	47	36	-	1	59. Hammerfest.
27	49	119	125	102	92	48	37	-	-	60. Vadsø.
36	77	142	159	107	82	51	26	1	-	61. Vardø.

Tabel 15 (Forts.). Summarisk Oversigt over den tilstedeværende Folke-
mængde 1 Januar 1891, fordelt efter Kjøen, Alder og ægteskabelig Stilling.

c. Ugifte, Gifte, Enkemænd og Enker med Oplysning om deres Fordeling
paa enkelte fremtrædende Aldersgrupper. *)

Landsdele.	Ugifte.		Gifte.				Samlet Antal.			
	15—30 født 1875—1861.		15—30 født 1875—1861.		30—45 født 1860—1846.		Gifte.		Enke- mænd.	Enker.
	Mand- kjøn.	Kvinde- kjøn.	Mand- kjøn.	Kvinde- kjøn.	Mand- kjøn.	Kvinde- kjøn.	Mand- kjøn.	Kvinde- kjøn.		
	1	2	3	4	5	6	7	8	9	10
Bygderne herredsvis.										
<i>Smaalenenes Amt.</i>										
1. Trøgstad	430	387	59	91	217	253	629	634	89	161
2. Askim	260	248	34	54	130	137	348	350	70	97
3. Spydeberg	256	239	35	52	122	148	400	402	73	98
4. Skiptvet	248	229	30	51	117	132	363	369	75	80
5. Rakkestad	544	501	90	137	321	328	901	899	131	228
6. Eidsberg	503	495	75	125	299	323	807	814	150	204
7. Rødenes	223	191	32	50	106	122	327	331	50	82
8. Aremark	402	425	59	80	160	190	580	580	114	138
9. Id	447	377	80	123	259	273	688	696	81	163
10. Berg	422	455	87	142	239	256	687	715	91	151
11. Skjeberg	439	425	85	126	234	253	698	693	97	141
12. Hvaler	273	244	55	91	224	222	533	530	52	133
13. Borge	410	362	142	200	368	373	864	872	87	154
14. Varteig	113	112	12	22	56	68	186	190	30	38
15. Tune	654	590	145	203	386	442	1 113	1 159	106	255
16. Glemminge	789	631	231	348	690	762	1 614	1 705	125	320
17. Onså	486	563	102	155	354	420	976	1 021	124	186
18. Raade	272	283	40	71	141	166	449	466	63	103
19. Rygge	286	291	33	67	184	202	477	489	78	116
20. Moss	118	115	16	24	73	87	182	187	23	25
21. Vaaler	259	227	34	57	119	149	362	371	59	96
22. Hobøl	194	216	26	54	150	144	351	351	64	95
<i>Akershus Amt.</i>										
23. Vestby (Landdistr.)	240	266	34	61	139	174	417	438	78	115
24. Kraakstad	299	295	49	72	165	178	444	445	68	122
25. Aas	297	269	46	69	135	151	418	431	48	93
26. Frogn	244	182	29	56	113	117	301	297	54	84
27. Nesodden	163	149	24	46	109	110	270	269	39	57
28. Aker	1 543	1 815	354	516	989	1 005	2 334	2 344	256	422
a. Østre Aker Prgld.	728	911	154	233	466	484	1 108	1 108	139	226
b. Vestre Aker Prgld.	815	904	200	283	523	521	1 225	1 236	117	196
29. Bærum	650	574	149	198	437	486	1 070	1 072	117	214
30. Asker	390	355	73	112	231	267	630	656	74	152
31. Urskog	393	340	56	93	227	241	631	639	104	163
32. Høland	515	517	100	151	320	328	925	926	138	198
33. Enebak	333	290	58	79	181	212	525	523	80	125
34. Fet	414	374	65	97	190	207	603	603	97	111
35. Sørum	248	250	49	68	123	135	401	391	76	94
36. Skedsmo	592	475	141	197	393	415	1 019	1 016	122	185
37. Nittedalen	217	240	44	63	140	147	390	399	58	80

*) Non-mariés, mariés, veufs et veuves avec indication de leur répartition en certaines classes d'âge principales.

Tabel 15 (Forts.). Summarisk Oversigt over den tilstedeværende Folke-
mængde 1 Januar 1891, fordelt efter Kjøen, Alder og ægteskabelig Stilling.c. Ugifte, Gifte, Enkemænd og Enker med Oplysning om deres Fordeling
paa enkelte fremtrædende Aldersgrupper.

Landsdele.	Ugifte.		Gifte.				Samlet Antal.			
	15—30 født 1875—1861.		15—30 født 1875—1861.		30—45 født 1860—1846.		Gifte.		Enke- mænd.	Enker.
	Mand- køn.	Kvinde- køn.	Mand- køn.	Kvinde- køn.	Mand- køn.	Kvinde- køn.	Mand- køn.	Kvinde- køn.		
1	2	3	4	5	6	7	8	9	10	
Bygderne herredsvis. (Forts.)										
38. Gjerdrum	181	184	25	38	92	108	263	266	50	76
39. Ullensaker	623	574	84	134	288	292	817	816	171	205
40. Nes	790	786	154	212	426	449	1 250	1 247	180	309
41. Eidsvold	787	774	176	280	509	476	1 290	1 296	176	262
42. Nannestad	398	398	67	100	203	215	585	580	121	159
43. Hurdalen	205	173	32	51	124	133	334	337	42	60
44. Fering	113	105	16	31	58	62	170	175	24	43
Hedemarkens Amt.										
45. Ringsaker	896	957	208	232	579	648	1 692	1 717	195	427
46. Nes	332	330	60	73	174	193	550	563	53	158
47. Furnes	317	336	68	83	228	224	621	625	90	143
48. Vang	374	381	92	111	288	319	799	810	110	202
49. Løiten	418	393	79	110	271	305	789	801	85	172
50. Romedal	420	421	71	111	263	257	771	774	100	150
51. Stange	510	593	129	192	405	402	1 076	1 091	149	237
52. Søndre Odalen	665	638	102	162	367	397	1 062	1 074	154	234
53. Nordre Odalen	392	373	71	118	233	219	653	665	76	123
54. Vinger	463	409	65	103	260	262	806	811	100	181
55. Eidskogen	600	491	67	117	301	320	922	925	132	201
56. Brandval	397	292	48	74	182	188	553	553	67	123
57. Grue	564	519	82	115	289	318	931	939	113	203
58. Hof	280	273	39	62	144	154	435	439	72	123
59. Aasnes	451	391	55	72	214	224	637	642	68	148
60. Vaaler	358	313	37	73	189	204	561	568	64	133
61. Elverum	749	694	121	167	426	475	1 186	1 215	141	285
62. Trysil	494	421	93	145	298	307	810	813	77	162
63. Aamot	349	326	61	86	176	194	516	511	86	118
64. Stor-Elvedalen	298	252	52	72	183	210	463	463	55	104
65. Sollien	42	26	8	7	23	31	74	75	4	15
66. Ytre Rendalen	152	127	18	33	89	102	249	240	32	40
67. Øvre Rendalen	184	172	22	38	95	111	293	295	37	62
68. Lille-Elvedalen	301	296	46	81	177	187	545	543	61	116
69. Tønset	278	275	36	66	163	170	523	502	63	113
70. Tolgen	344	328	66	116	217	238	645	653	98	118
a. Tolgen Prgld.	324	309	63	110	196	213	594	601	95	101
b. En Del af Røros Prgld.	20	19	3	6	21	25	51	52	3	17
71. Kvikne	130	110	11	21	48	70	207	212	21	66

Tabel 15 (Forts.). Summarisk Oversigt over den tilstedeværende Folke-
mængde 1 Januar 1891, fordelt efter Kjøen, Alder og ægteskabelig Stilling.

c. Ugifte, Gifte, Enkemænd og Enker med Oplysning om deres Fordeling
paa enkelte fremtrædende Aldersgrupper.

Landsdele.	Ugifte.		Gifte.				Samlet Antal.			
	15—30 født 1875—1861.		15—30 født 1875—1861.		30—45 født 1860—1846.		Gifte.		Enke- mænd.	Enker.
	Mand- kjøn.	Kvinde- kjøn.	Mand- kjøn.	Kvinde- kjøn.	Mand- kjøn.	Kvinde- kjøn.	Mand- kjøn.	Kvinde- kjøn.		
1	2	3	4	5	6	7	8	9	10	
Bygderne herredsvis. (Forts.)										
<i>Kristians Amt.</i>										
72. Dovre	209	193	45	59	89	113	362	370	45	89
73. Lesje	258	272	31	44	125	140	448	447	61	126
74. Skiaaker	229	190	24	50	129	146	393	399	61	95
75. Lom	243	254	35	43	152	179	444	455	63	114
76. Vaage	508	518	90	158	345	356	1 037	1 062	124	254
77. Nordre Fron	419	411	68	88	215	242	682	693	82	165
78. Søndre Fron	269	268	54	68	154	170	491	497	50	118
79. Ringeby	355	404	72	99	236	252	694	710	71	187
80. Øier	282	289	34	60	163	175	493	488	61	142
81. Østre Gausdal	240	254	48	70	140	154	427	438	48	101
82. Vestre Gausdal	219	210	35	58	119	119	375	377	55	103
83. Faaberg	435	462	61	80	275	287	853	860	125	220
84. Biri	337	433	98	130	277	309	788	796	72	207
85. Vardal	305	318	92	124	214	212	600	609	70	144
86. Østre Toten	597	641	194	256	463	461	1 285	1 293	147	277
87. Vestre Toten	572	642	133	176	432	454	1 214	1 213	121	273
88. Jevnaker	608	561	148	196	386	415	1 012	1 001	93	202
89. Gran	815	839	151	215	500	555	1 397	1 420	135	311
90. Søndre Land	442	423	116	134	270	303	795	806	78	167
91. Nordre Land	438	420	89	108	265	281	764	769	68	173
92. Søndre Aurdal	522	510	75	108	289	332	856	851	74	191
93. Nordre Aurdal	491	433	68	121	281	309	804	824	97	167
94. Vestre Slidre	234	252	41	64	155	168	430	428	64	121
95. Østre Slidre	209	166	35	59	151	149	405	404	53	97
96. Vang	196	200	35	40	132	147	338	339	49	97
<i>Buskerud Amt.</i>										
97. Hole	338	334	42	77	198	214	580	594	75	160
98. Norderhov	742	674	145	206	513	542	1 304	1 310	126	255
99. Aadalen	271	240	64	82	157	167	414	410	33	79
100. Nes	356	293	48	79	208	242	604	603	77	162
101. Gol	402	323	36	76	211	235	624	619	79	154
102. Aal	329	279	27	54	187	217	537	552	88	156
103. Hol	196	150	19	34	77	111	292	298	30	81

Tabel 15 (Forts.). Summarisk Oversigt over den tilstedeværende Folke-
mængde 1 Januar 1891, fordelt efter Kjøen, Alder og ægteskabelig Stilling.c. Ugifte, Gifte, Enkemænd og Enker med Oplysning om deres Fordeling
paa enkelte fremtrædende Aldersgrupper.

Landsdele.	Ugifte.		Gifte.				Samlet Antal.			
	15—30 født 1875—1861.		15—30 født 1875—1861.		30—45 født 1860—1846.		Gifte.		Enke- mænd.	Enker.
	Mand- køn.	Kvinde- køn.	Mand- køn.	Kvinde- køn.	Mand- køn.	Kvinde- køn.	Mand- køn.	Kvinde- køn.		
1	2	3	4	5	6	7	8	9	10	
Bygderne herredsvis. (Forts.)										
104. Sigdal	594	593	100	144	332	393	942	957	130	200
105. Modum	762	773	155	207	433	497	1 210	1 231	199	307
106. Øvre Eker	698	626	164	232	405	435	1 247	1 259	180	289
a. Eker Prgld.	593	513	143	198	336	353	1 027	1 030	148	252
b. Fiskum Prgld.	105	113	21	34	69	82	220	229	32	37
107. Nedre Eker	350	298	66	96	212	222	546	548	78	144
108. Lier	694	669	113	187	480	497	1 198	1 227	180	275
a. Lier Prgld.	642	629	95	158	435	462	1 101	1 124	170	257
b. Bragernes Landd.	52	40	18	29	45	35	97	103	10	18
109. Røken	398	274	72	114	228	237	562	569	63	97
110. Hurum (Landd.) ..	239	221	40	74	144	165	398	421	68	105
111. Sandsvær	402	400	82	129	267	283	751	759	106	201
a. Sandsvær Prgld.	385	384	77	120	254	271	717	727	100	190
b. Kongsb. Landd.	17	16	5	9	13	12	34	32	6	11
112. Flesberg	225	224	44	54	115	136	375	373	65	107
113. Rollag	153	170	22	25	71	87	241	239	36	54
114. Nore	270	283	35	61	172	174	472	472	77	121
Jarlsberg og Larvik Amt.										
115. Strømmen	133	164	36	67	89	91	232	255	23	75
116. Skoger	305	326	72	104	215	249	569	582	74	127
117. Sande	366	356	38	89	202	231	549	571	74	142
118. Hof	202	200	42	63	124	132	361	361	60	95
119. Botne	203	209	28	60	128	134	351	358	40	83
120. Vaale	248	293	27	48	143	174	398	407	58	114
121. Borre	214	251	32	62	155	202	449	490	80	137
122. Ramnes	253	301	41	72	175	212	485	512	91	109
123. Andebu	221	230	56	76	153	171	418	423	70	103
124. Stokke	381	469	58	129	230	339	710	858	115	265
125. Sem	414	523	67	134	270	387	859	1 004	116	257
126. Nøtterø	424	531	44	134	250	431	759	1 014	88	288
127. Tjøme	219	309	31	84	152	238	434	557	59	193
128. Sandehered	411	552	77	151	337	459	899	1 087	117	271
129. Tjølling	308	351	53	108	196	244	551	614	72	150
130. Fredriksværn	76	96	12	19	58	76	157	174	22	64
131. Brunlanes	388	419	82	128	247	288	740	761	79	216
132. Hedrum	347	373	64	111	225	244	604	633	96	172
133. Lardal	212	218	42	63	158	174	434	429	66	83

Tabel 15 (Forts.). Summarisk Oversigt over den tilstedeværende Folke-
mængde 1 Januar 1891, fordelt efter Kjøen, Alder og ægteskabelig Stilling.

c. Ugifte, Gifte, Enkemand og Enker med Oplysning om deres Fordeling
paa enkelte fremtrædende Aldersgrupper.

Landsdele.	Ugifte.		Gifte.				Samlet Antal.			
	15—30 født 1875—1861.		15—30 født 1875—1861.		30—45 født 1860—1846.		Gifte.		Enke- mænd.	Enker.
	Mand- kjen.	Kvinde- kjen.	Mand- kjen.	Kvinde- kjen.	Mand- kjen.	Kvinde- kjen.	Mand- kjen.	Kvinde- kjen.		
1	2	3	4	5	6	7	8	9	10	
Bygderne herredsvis. (Forts.)										
<i>Bratsberg Amt.</i>										
134. Drangedal.....	374	380	80	122	234	254	586	597	99	117
135. Sannikedal.....	249	238	57	86	139	148	373	379	41	102
136. Skaate.....	314	357	57	119	229	264	609	663	82	154
137. Bamle.....	451	420	101	193	365	366	879	888	107	176
138. Eidanger.....	311	309	52	108	221	240	554	590	71	131
139. Slemdal.....	80	60	14	21	55	56	129	133	18	33
140. Gjerpen.....	524	484	132	194	392	382	913	926	134	173
141. Solum.....	556	511	117	181	334	372	881	907	108	247
142. Hollen.....	403	344	90	123	239	254	628	624	84	99
143. Lunde.....	256	234	40	82	170	168	418	417	61	73
144. Bø.....	239	254	39	57	146	165	410	409	79	114
145. Saude.....	266	298	44	67	158	179	466	471	97	147
146. Hitterdal.....	302	341	65	101	201	195	494	498	82	91
147. Tinn.....	218	184	25	67	161	147	409	411	56	118
148. Hovin.....	89	98	9	24	53	50	143	144	20	31
149. Gransherred.....	146	128	8	11	67	74	191	193	38	48
150. Hjartdal.....	235	217	12	40	125	144	350	354	71	107
151. Seljord.....	324	305	46	72	149	170	460	466	94	153
152. Kviteseid.....	308	302	43	74	170	185	466	459	71	116
153. Nissedal.....	169	146	24	51	88	84	238	237	43	57
154. Fyresdal.....	228	180	31	44	88	111	285	287	40	64
155. Mo.....	259	173	42	64	141	135	341	332	54	66
156. Laardal.....	128	141	25	29	71	87	196	188	32	64
157. Vinje.....	192	175	21	25	80	92	242	240	37	68
158. Rauland.....	94	109	18	22	41	58	141	145	22	32
<i>Nedenes Amt.</i>										
159. Vegaarsheien.....	191	179	35	59	111	113	279	273	51	79
160. Gjerstad.....	235	220	32	71	154	150	396	390	58	97
161. Søndeled.....	260	340	54	120	190	237	557	630	87	175
162. Dybvaag.....	417	530	65	157	290	371	734	846	118	252
163. Holt.....	358	442	67	118	231	274	678	739	99	226
164. Aamli.....	324	254	45	84	146	152	361	362	60	95
165. Mykland.....	77	60	11	20	44	42	103	96	19	22
166. Herefoss.....	56	55	6	22	48	33	97	96	14	27
167. Froland.....	237	207	32	68	138	142	348	355	53	80
168. Østre Moland.....	178	230	24	45	90	162	310	370	63	127
169. Barbu.....	414	534	78	210	366	555	935	1 213	101	308
170. Tromø.....	158	240	11	53	88	147	290	363	50	130
171. Hisø.....	162	239	20	83	133	228	383	506	58	133

Tabel 15 (Forts.). Summarisk Oversigt over den tilstedeværende Folke-
mængde 1 Januar 1891, fordelt efter Kjøen, Alder og ægteskabelig Stilling.c. Ugifte, Gifte, Enkemænd og Enker med Oplysning om deres Fordeling
paa enkelte fremtrædende Aldersgrupper.

Landsdele.	Ugifte.		Gifte.				Samlet Antal.			
	15—30 født 1875—1861.		15—30 født 1875—1861.		30—45 født 1860—1846.		Gifte.		Enke- mænd.	Enker.
	Mand- kjoen.	Kvinde- kjoen.	Mand- kjoen.	Kvinde- kjoen.	Mand- kjoen.	Kvinde- kjoen.	Mand- kjoen.	Kvinde- kjoen.		
1	2	3	4	5	6	7	8	9	10	
Bygderne herredsvis. (Forts.)										
172. Øiestad	291	397	46	125	194	295	622	754	100	211
173. Fjære	304	468	38	131	205	346	631	803	93	212
174. Landvig	181	220	27	69	96	146	326	375	58	104
175. Eide	53	75	5	19	33	52	106	126	24	39
176. Vestre Moland ..	170	231	19	55	98	152	320	393	68	117
177. Høvaag	114	189	22	57	84	123	266	319	52	88
178. Birkenes	163	159	23	45	80	104	264	278	55	71
179. Vegusdal	87	102	17	33	51	50	140	141	23	37
180. Iveland	124	108	20	25	57	68	163	158	33	39
181. Hornnes	123	92	25	34	56	71	177	179	41	50
182. Evje	99	59	11	20	50	54	124	123	28	37
183. Bygland	208	206	30	67	114	117	293	¹⁾ 293	61	93
184. Valle	233	204	37	71	138	139	352	357	63	105
Lister og Mandal Amt.										
185. Tveid	132	154	23	52	94	115	256	270	38	83
186. Oddernes	362	427	54	119	226	255	612	648	106	191
187. Vennessla	178	112	50	62	95	101	240	237	51	63
188. Øvrebo og Hæge- land	136	181	21	40	98	103	265	257	46	80
189. Søgne	222	286	30	100	184	251	538	636	89	173
190. Halsaa og Hart- mark	241	261	28	74	154	217	472	551	71	174
191. Holme	100	114	16	30	79	89	239	240	47	69
192. Øislebø og Laudal	150	151	20	35	108	116	281	280	61	92
193. Finsland	78	80	5	16	36	42	112	113	27	35
194. Bjelland og Grin- dum	215	206	22	45	93	100	270	270	57	83
195. Aaseral	100	123	17	31	62	81	201	207	33	49
196. Nordre Undal ...	148	164	20	41	88	107	275	286	39	111
197. Søndre Undal ...	316	346	44	123	219	293	676	777	112	236
198. Vanse	413	552	48	164	270	401	857	1009	127	266
199. Herred	116	234	18	56	82	163	302	404	50	108
200. Lyngdal	262	424	44	135	204	294	687	805	114	260
201. Hægebostad	142	182	26	76	127	139	353	372	53	81
202. Fjotland	90	90	14	30	66	74	179	177	38	42
203. Kvinesdal	270	347	35	96	201	252	624	683	83	183
204. Nes og Hitterø ..	249	300	18	71	172	251	540	609	107	177
205. Bakke	188	244	21	47	120	151	387	410	59	115
206. Siredalen	146	167	23	43	105	120	297	306	45	64

¹⁾ Heraf 1 født 1876.

Tabel 15 (Forts.). Summarisk Oversigt over den tilstedeværende Folke-
mængde 1 Januar 1891, fordelt efter Kjøen, Alder og ægteskabelig Stilling.c. Ugifte, Gifte, Enkemænd og Enker med Oplysning om deres Fordeling
paa enkelte fremtrædende Aldersgrupper.

Landsdele.	Ugifte.		Gifte.				Samlet Antal.			
	15—30 født 1875—1861.		15—30 født 1875—1861.		30—45 født 1860—1846.		Gifte.		Enke- mænd.	Enker.
	Mand- kjøn.	Kvinde- kjøn.	Mand- kjøn.	Kvinde- kjøn.	Mand- kjøn.	Kvinde- kjøn.	Mand- kjøn.	Kvinde- kjøn.		
Bygderne herredsvis. (Forts.)	1	2	3	4	5	6	7	8	9	10
<i>Stavanger Amt.</i>										
207. Sogndal	179	229	20	53	123	164	394	432	63	135
208. Lund	100	143	19	41	84	117	255	261	42	62
209. Heskestad	84	98	9	21	46	46	146	142	21	47
210. Bjerkreim	221	205	39	66	94	103	308	307	68	62
211. Helleland	94	114	16	25	45	57	176	176	28	45
212. Egersund	184	224	42	84	140	173	415	447	62	95
213. Ogne	87	80	14	24	60	75	179	187	20	41
214. Haa	306	317	37	84	167	204	536	560	75	119
215. Klep	240	256	28	63	145	164	384	385	56	83
216. Time	231	246	31	71	147	175	398	408	48	94
217. Gjesdal	156	206	22	48	74	87	202	200	32	38
218. Heiland	296	325	67	124	213	250	611	663	56	137
219. Haaland	261	325	28	89	168	205	492	525	58	130
220. Hetland	361	455	57	118	233	306	676	730	102	165
221. Høle	71	80	11	27	54	71	188	195	19	36
222. Fossan	180	197	23	54	123	117	315	328	41	81
223. Strand	154	188	31	63	129	153	376	394	44	78
224. Finnø	125	191	10	22	59	80	213	223	43	69
225. Rennesø	88	132	11	31	73	65	178	179	14	57
226. Mosterø	108	152	12	30	60	64	178	191	35	57
227. Skudenes	294	447	39	106	276	292	737	794	121	197
a. Skudenes Prgld.s Landd.	175	257	15	61	154	155	425	459	65	123
b. Aakre Sogn af Kopervik Prgld..	119	190	24	45	122	137	312	335	56	74
228. Avalsnes	293	429	52	130	309	360	834	911	99	237
a. Avalsnes Prgld. Landd.	42	66	7	27	41	55	136	160	16	34
b. Kopervik Sogns Landd.	251	363	45	103	268	305	698	751	83	203
229. Torvestad	162	198	28	56	79	117	287	311	41	87
230. Skaare	115	175	23	67	97	127	295	360	44	72
231. Tysvær	133	159	20	35	96	105	332	333	31	98
232. Bokn	59	65	11	23	44	53	142	155	25	53
233. Skjold	185	214	20	34	107	133	352	369	38	91
234. Vass	96	126	10	23	59	64	179	186	20	54
235. Vikedal	188	194	21	55	127	182	430	459	50	127
236. Nerstrand	97	138	16	30	65	90	239	246	33	72
237. Sjørnerø	66	84	4	12	35	50	130	134	14	45
238. Fister	66	83	13	15	35	53	128	128	13	25
239. Aardal	67	99	8	17	44	51	143	140	23	42
240. Hjelmeland	175	209	28	43	125	151	366	372	36	86
241. Jelse	192	165	17	48	135	133	383	387	48	100
242. Sand	128	141	11	33	71	84	250	252	25	61
243. Sande	167	125	16	52	123	125	337	340	35	75
244. Suldal	227	189	26	60	141	145	363	366	40	96

Tabel 15 (Forts.). Summarisk Oversigt over den tilstedeværende Folke-
mængde 1 Januar 1891, fordelt efter Kjøen, Alder og ægteskabelig Stilling.

c. Ugifte, Gifte, Enkemænd og Enker med Oplysning om deres Fordeling
paa enkelte fremtrædende Aldersgrupper.

Landsdele.	Ugifte.		Gifte.				Samlet Antal.			
	15—30 født 1875—1861.		15—30 født 1875—1861.		30—45 født 1860—1846.		Gifte.		Enke- mænd.	Enker.
	Mand- kjoen.	Kvinde- kjoen.	Mand- kjoen.	Kvinde- kjoen.	Mand- kjoen.	Kvinde- kjoen.	Mand- kjoen.	Kvinde- kjoen.		
1	2	3	4	5	6	7	8	9	10	
Bygderne herredsvis. (Forts.)										
<i>Søndre Bergenhus Amt.</i>										
245. Strandebarm og Varaldso	213	259	37	49	119	150	394	403	51	102
246. Kvinnherred	442	488	61	112	247	300	747	766	91	196
247. Skaanevik	277	296	25	59	181	200	515	525	58	111
248. Etne	204	237	14	42	128	142	401	417	35	101
249. Fjelberg	296	381	36	78	214	233	619	630	54	174
250. Sveen	216	285	31	68	174	188	510	532	58	147
251. Valestrand	60	97	10	27	64	67	169	182	16	42
252. Finnaas	352	399	76	121	315	352	845	864	68	195
253. Stord	192	251	26	45	119	124	344	342	30	89
254. Fitje	166	232	33	48	150	157	475	480	43	88
255. Tysnes	355	471	53	105	247	281	741	789	85	210
256. Fuse	301	350	50	77	200	225	569	574	51	154
257. Os	340	421	89	128	296	299	779	800	57	180
258. Fane	533	517	96	128	308	326	779	782	74	145
259. Austevold	232	281	30	35	145	165	406	409	41	92
260. Sund	201	233	24	26	138	153	383	386	50	91
261. Fjeld	299	279	54	78	245	238	542	548	90	113
262. Askøen	507	542	186	244	446	461	1 084	1 121	101	213
263. Aarstad	390	337	86	124	273	260	658	668	39	129
264. Haus	409	490	120	151	326	326	885	897	90	180
265. Bruvik	290	284	88	121	227	217	547	544	48	99
266. Hosanger	315	325	83	104	221	223	613	612	54	116
267. Hammer	340	386	76	104	228	253	671	689	89	151
268. Alversund	248	298	64	72	188	208	523	540	53	121
269. Herlø	240	294	76	83	237	246	578	581	73	103
270. Manger	347	419	92	125	363	373	903	919	89	184
271. Lindaas	465	606	129	171	399	427	1 116	1 147	106	252
272. Masfjorden	202	238	45	60	159	164	395	398	35	67
273. Røldal	73	65	14	26	61	68	169	169	20	47
274. Ullensvang	459	553	52	95	294	339	949	962	101	282
275. Ulvik	264	334	64	101	234	247	716	726	71	181
a. Ulvik	97	114	25	37	85	88	278	286	28	62
b. Graven	104	135	23	37	88	93	289	242	25	75
c. Eidfjord	63	85	16	27	61	66	199	198	18	44
276. Vikør	255	279	44	94	182	197	557	573	45	143
277. Jondal	206	186	22	50	125	131	344	352	42	79
278. Ævanger	178	181	26	42	119	124	325	331	36	101
279. Voss	539	648	99	159	372	410	1 023	1 040	105	244
280. Vossestranden	192	200	34	46	108	118	324	325	29	67

Tabel 15 (Forts.). Summarisk Oversigt over den tilstedeværende Folke-
mængde 1 Januar 1891, fordelt efter Kjøen, Alder og ægteskabelig Stilling.

c. Ugifte, Gifte, Enkemænd og Enker med Oplysning om deres Fordeling
paa enkelte fremtrædende Aldersgrupper.

Landsdele.	Ugifte.		Gifte.				Samlet Antal.			
	15—30 født 1875—1861.		15—30 født 1875—1861.		30—45 født 1860—1846.		Gifte.		Enke- mænd.	Enker.
	Mand- kjen.	Kvinde- kjen.	Mand- kjen.	Kvinde- kjen.	Mand- kjen.	Kvinde- kjen.	Mand- kjen.	Kvinde- kjen.		
1	2	3	4	5	6	7	8	9	10	
Bygderne herredsvis. (Forts.)										
<i>Nordre Bergenhus Amt.</i>										
281. Jostedalen.....	72	74	26	33	45	60	158	164	13	26
282. Lyster.....	304	338	54	63	163	183	525	529	54	146
283. Hafslo.....	264	264	42	58	175	177	443	458	52	118
284. Aardal.....	126	129	34	45	68	64	230	232	26	37
285. Lærdal.....	217	257	39	39	113	125	346	341	34	111
286. Borgund.....	73	96	10	10	37	45	115	114	16	32
287. Sogndal.....	360	405	56	64	171	189	524	513	81	142
288. Aurland.....	189	235	33	45	122	132	343	343	38	102
289. Leikanger.....	234	261	31	49	152	155	393	402	31	85
290. Balestrand.....	236	262	32	40	119	135	348	363	27	85
291. Vik.....	298	405	57	74	212	235	582	588	56	135
292. Kirkebø.....	156	187	24	39	100	91	277	280	22	58
293. Lavik og Brekke	224	225	46	66	122	121	376	371	31	83
294. Gulen.....	278	335	56	69	202	217	579	585	52	121
295. Sulen.....	175	180	23	41	133	128	342	342	54	87
296. Hyllestad.....	214	240	27	51	161	154	425	431	56	120
297. Askvold.....	297	308	28	48	138	151	443	440	55	120
298. Ytre Holmedal..	320	421	53	60	197	224	647	641	105	166
299. Indre Holmedal..	370	349	54	71	207	233	630	638	66	126
300. Jølster.....	232	251	58	80	165	175	480	484	65	96
301. Førde.....	423	536	85	106	270	327	894	912	106	227
302. Vevring.....	108	123	9	20	61	65	197	194	31	63
303. Kinn.....	459	455	72	116	286	284	814	816	104	206
304. Bremanger.....	225	211	49	57	136	137	365	366	41	101
305. Selje.....	419	492	102	127	333	316	893	900	85	200
306. Daviken.....	295	356	47	59	190	199	555	561	78	156
307. Eid.....	250	314	44	71	193	206	558	570	51	138
308. Hornindalen....	146	160	21	45	102	99	288	291	27	85
309. Gloppen.....	329	372	24	52	174	173	520	521	64	111
310. Breim.....	145	175	33	41	122	120	331	334	37	83
311. Indviken.....	292	343	39	58	153	176	512	511	57	114
312. Stryn.....	269	291	34	50	142	151	421	418	41	100
<i>Romsdals Amt.</i>										
313. Vannellen.....	266	272	38	54	182	200	509	514	41	127
314. Sande.....	241	290	35	62	182	159	461	463	56	109
315. Høre.....	316	366	42	68	215	206	530	537	51	106
316. Ulstein.....	339	363	32	75	237	217	561	563	64	121
317. Volden.....	387	426	48	85	243	234	690	701	57	142
318. Ørsten.....	248	248	20	33	118	124	369	368	34	86
319. Hjørundfjord....	195	197	25	33	136	134	348	345	29	72

Tabel 15 (Forts.). Summarisk Oversigt over den tilstedeværende Folke-
mængde 1 Januar 1891, fordelt efter Kjøen, Alder og ægteskabelig Stilling.c. Ugifte, Gifte, Enkemænd og Enker med Oplysning om deres Fordeling
paa enkelte fremtrædende Aldersgrupper.

Landsdele.	Ugifte.		Gifte.				Samlet Antal.			
	15—30 født 1875—1861.		15—30 født 1875—1861.		30—45 født 1860—1846.		Gifte.		Enke- mænd.	Enker.
	Mand- kjon.	Kvinde- kjon.	Mand- kjon.	Kvinde- kjon.	Mand- kjon.	Kvinde- kjon.	Mand- kjon.	Kvinde- kjon.		
Bygderne herredsviis. (Forts.)	1	2	3	4	5	6	7	8	9	10
320. Sunnelven	156	174	18	52	109	98	314	312	31	65
321. Norddalen	220	240	30	57	135	132	428	437	36	94
322. Stranden	236	265	30	51	127	138	400	405	40	106
323. Søkelven	213	199	49	68	159	176	446	443	46	94
324. Ørskog	132	163	24	39	106	128	332	345	28	92
325. Skodje	275	272	42	64	193	202	545	549	62	122
326. Borgund	577	625	128	179	384	382	1 112	1 112	105	251
327. Roald	112	133	13	25	59	52	127	127	16	18
328. Haram	233	268	35	67	170	157	415	412	39	61
329. Vestnes	355	365	45	68	224	246	650	655	68	155
330. Vold	82	98	11	17	54	59	180	177	14	37
331. Eid	57	82	4	6	26	27	103	101	12	13
332. Grytten	285	327	34	52	143	156	508	513	56	122
333. Vee	248	273	14	29	119	141	403	410	39	117
334. Eresfjord og Vist- dalen	200	181	22	28	86	115	303	304	44	108
335. Nesset	160	164	20	35	89	100	267	274	28	73
336. Bolse	360	373	39	64	175	208	615	630	68	161
337. Frænen	290	235	40	70	185	207	497	499	49	97
338. Akerø	269	265	36	52	143	160	415	417	40	84
339. Sandø	96	102	8	22	47	50	129	131	20	31
340. Bud	242	196	45	78	165	166	416	422	34	78
341. Kvernes	752	783	131	209	491	482	1 258	1 269	115	283
342. a. Frei	145	175	17	25	64	67	212	209	24	59
b. Grip Sogn	21	14	3	5	13	17	35	33	4	12
343. Øre	233	238	35	53	122	135	383	394	41	107
344. Strømsneset	150	131	16	22	54	60	194	200	22	49
345. Tingvold	260	320	27	50	141	163	423	432	51	101
346. Øksendalen	91	132	9	12	36	51	176	178	20	42
347. Sundalen	184	215	17	26	87	106	294	308	45	92
348. Stangvik	311	346	31	50	149	172	483	478	42	123
349. Surendalen	282	294	39	57	127	137	474	489	58	128
350. Rindalen	256	234	31	65	143	148	441	443	50	119
351. Aure	402	436	45	92	241	249	671	688	71	224
352. Halse	162	153	10	21	65	69	226	229	22	50
353. Tusteren	138	151	24	31	96	110	253	259	26	59
354. Edø	329	296	47	97	231	203	525	526	50	128
<i>Søndre Trondhjems Amt.</i>										
355. Bjernør	491	420	78	151	342	337	812	792	84	178
356. Aafjorden	444	388	67	104	229	263	669	674	56	167
357. Bjugn	495	436	67	111	281	298	790	786	85	171
358. Frøien	488	401	83	173	327	312	765	777	83	178
359. Hitteren	242	211	32	69	160	151	415	413	53	98

Tabel 15 (Forts.). Summarisk Oversigt over den tilstedeværende Folke-
mængde i Januar 1891, fordelt efter Kjøen, Alder og ægteskabelig Stilling.

c. Ugifte, Gifte, Enkemænd og Enker med Oplysning om deres Fordeling
paa enkelte fremtrædende Aldersgrupper.

Landsdele.	Ugifte.		Gifte.				Samlet Antal.			
	15—30 født 1875—1861.		15—30 født 1875—1861.		30—45 født 1860—1846.		Gifte		Enke- mænd.	Enker.
	Mand- køn.	Kvinde- køn.	Mand- køn.	Kvinde- køn.	Mand- køn.	Kvinde- køn.	Mand- køn.	Kvinde- køn.		
1	2	3	4	5	6	7	8	9	10	
Bygderne herredsvis. (Forts.)										
360. Fillan	251	223	43	70	157	171	423	422	42	107
361. Hevne	426	407	75	143	326	341	893	901	101	250
362. Ørlandet	472	496	60	131	305	328	850	869	86	187
363. Rissen	452	410	54	95	236	254	686	682	65	137
364. Stadsbygden	186	185	19	43	110	108	314	316	30	87
365. Orkedalen	565	559	85	126	300	367	1 053	1 079	161	334
366. Meldalen	288	275	48	73	158	177	549	554	78	146
367. Rennebu	244	256	32	60	100	123	409	416	63	129
368. Opdal	351	404	39	83	198	211	661	675	104	190
369. Røros	392	370	74	125	258	252	714	718	75	182
370. Aalen	182	151	38	51	95	96	288	287	35	63
371. Holtaalen	79	86	16	20	52	60	154	154	21	31
372. Singasaas	136	144	32	37	91	112	264	269	27	72
373. Budalen	64	51	6	10	24	38	88	85	17	22
374. Støren	182	184	29	43	89	104	318	321	49	71
375. Soknedalen	167	163	24	36	93	116	342	343	44	92
376. Hørg	204	183	37	52	96	113	379	382	54	122
377. Hølandet	105	102	19	24	45	54	190	190	39	63
378. Flaa	54	55	6	8	28	32	101	103	16	29
379. Melhus	228	233	42	47	79	89	380	380	66	140
380. Børseskognen	119	125	16	30	70	78	251	252	34	68
381. Børsen	175	190	23	53	116	132	396	406	31	96
382. Buviken	65	67	5	10	34	41	128	127	21	52
383. Byneset	148	196	16	32	98	108	316	321	36	94
384. Leinstranden	97	136	9	19	48	66	179	181	24	47
385. Strinden ¹⁾	701	809	161	234	509	565	1 359	1 388	146	319
386. Malvik	273	222	40	69	152	149	400	402	50	101
387. Klæbu	161	205	18	29	70	71	211	216	39	71
388. Selbu	462	521	75	117	302	332	921	923	97	242
Nordre Trondhjems Amt.										
389. Meraker	169	120	32	41	120	124	308	300	37	62
390. Hegre	213	233	45	57	152	176	480	492	44	132
391. Nedre Stjørdalen	557	604	94	118	361	401	1 147	1 165	129	328
392. Leksviken	313	273	38	78	168	179	485	500	49	122
393. Frosten	260	261	67	95	179	177	520	527	67	136
394. Aasen	160	198	27	47	93	98	308	310	46	85
395. Skogn	313	310	45	52	134	182	560	569	64	157
396. Levanger	176	184	25	46	102	101	323	331	47	104
397. Værdalen	524	557	111	150	313	347	1 069	1 092	120	294

¹⁾ Nedenanferte Tal vedkommer den Del af Strinden, som ifølge Lov af 27de Juni 1892 fra 1 Januar 1893 er henlagt til Trondhjem Kjøbstad:

260	340	91	137	288	316	664	714	54	163
-----	-----	----	-----	-----	-----	-----	-----	----	-----

Tabel 15 (Forts.). Summarisk Oversigt over den tilstedeværende Folke-
mængde 1 Januar 1891, fordelt efter Kjøen, Alder og ægteskabelig Stilling.c. Ugifte, Gifte, Enkemænd og Enker med Oplysning om deres Fordeling
paa enkelte fremtrædende Aldersgrupper.

Landsdele.	Ugifte.		Gifte.				Samlet Antal.			
	15—30 født 1875—1861.		15—30 født 1875—1861.		30—45 født 1860—1846.		Gifte.		Enke- mænd.	Enker.
	Mand- kjen.	Kvinde- kjen.	Mand- kjen.	Kvinde- kjen.	Mand- kjen.	Kvinde- kjen.	Mand- kjen.	Kvinde- kjen.		
1	2	3	4	5	6	7	8	9	10	
Bygderne herredsvis. (Forts.)										
398. Ytterøen	119	111	8	26	58	67	189	200	18	64
399. Mosviken og Ver- ran	255	249	29	51	127	143	399	410	54	129
400. Inderøen	438	513	49	77	264	279	819	837	126	235
401. Sparbuen	235	243	32	48	117	140	467	478	59	128
402. Skei	114	124	15	17	60	80	234	243	28	70
403. Egge	79	93	13	22	56	50	166	170	27	37
404. Beitstaden	389	436	72	122	244	260	816	832	86	207
405. Stod	204	212	17	29	150	161	450	454	51	118
406. Snaasen	210	205	38	59	162	172	510	510	50	115
407. Lierne	162	83	29	62	108	98	277	278	23	39
408. Grong	343	287	74	130	198	212	625	628	69	156
409. Overhallen	224	243	29	58	125	135	409	417	57	127
410. Klingen	92	102	16	32	75	72	193	190	19	48
411. Vemundvik	98	103	9	17	40	54	158	158	18	43
412. Fosnes	265	240	41	69	164	193	480	479	61	137
413. Flatanger	167	144	21	48	112	121	313	321	33	71
414. Nærø	187	204	36	63	124	123	319	334	31	74
415. Vikten	269	276	73	104	202	210	493	500	35	115
416. Leka	199	189	28	61	128	117	329	329	42	96
417. Kolvereid	185	163	31	54	105	107	294	300	38	84
418. Foldereid	103	70	12	25	64	71	178	174	23	39
Nordlands Amt.										
419. Bindalen	243	205	35	74	139	142	399	404	53	87
420. Brønnø	580	445	119	186	346	370	967	982	95	201
421. Vega	191	202	45	86	180	168	416	419	41	80
422. Velfjorden	128	107	24	45	95	84	236	234	26	51
423. Tjøtta	392	335	58	113	223	208	580	576	45	138
424. Vefsen	453	452	71	153	303	307	867	874	96	185
425. Hatfeldalen	100	93	21	31	43	63	170	175	18	25
426. Alstahaug	463	381	72	125	263	272	715	722	87	161
427. Herø	390	350	85	130	264	263	652	656	63	145
428. Dønnes	130	145	25	34	103	118	248	255	26	51
429. Nesne	292	304	49	102	235	250	628	624	50	115
430. Hemnes	450	397	79	137	291	287	823	808	75	169
431. Mo	408	362	49	122	218	226	650	654	52	134
432. Lurø	210	191	34	67	137	139	352	357	36	67
433. Trænen	47	47	11	17	30	25	78	77	3	8
434. Rødø	231	230	52	70	165	190	422	428	26	88
435. Melø	280	290	66	90	196	217	515	523	55	104

Tabel 15 (Forts.). Summarisk Oversigt over den tilstedeværende Folke-
mængde 1 Januar 1891, fordelt efter Kjøen, Alder og ægteskabelig Stilling.

c. Ugifte, Gifte, Enkemænd og Enker med Oplysning om deres Fordeling
paa enkelte fremtrædende Aldersgrupper.

Landsdele.	Ugifte.		Gifte.				Samlet Antal.			
	15—30 født 1875—1861.		15—30 født 1875—1861.		30—45 født 1860—1846.		Gifte.		Enke- mænd.	Enker.
	Mand- køn.	Kvinde- køn.	Mand- køn.	Kvinde- køn.	Mand- køn.	Kvinde- køn.	Mand- køn.	Kvinde- køn.		
1	2	3	4	5	6	7	8	9	10	
Bygderne herredsvis. (Forts.)										
436. Gildeskaal.....	370	288	68	128	246	240	591	612	52	144
437. Beieren.....	140	130	31	50	92	107	261	267	20	49
438. Bodø.....	415	393	72	141	262	266	674	679	73	153
439. Skjerstad.....	458	349	68	124	267	287	730	734	79	155
440. Saltdalen.....	303	275	45	77	146	160	446	438	41	82
441. Sørfolden.....	239	220	41	54	138	149	370	372	41	92
442. Nordfolden-Kjer- ringø.....	173	162	30	67	140	120	318	322	33	64
a. Nordfolden Sogn	103	86	17	35	78	74	183	187	23	35
b. Kjerringø Prgld.	70	76	13	32	62	46	135	135	10	29
443. Steigen.....	388	360	32	73	223	215	556	556	53	106
444. Hammerø.....	318	289	46	72	163	184	470	475	49	100
445. Tysfjorden.....	209	170	33	65	124	138	314	313	37	68
446. Ankenes.....	321	218	65	93	186	177	466	414	46	74
447. Evenes.....	351	287	63	105	167	176	470	482	45	92
448. Lødingen.....	346	291	61	114	214	228	548	548	53	116
449. Vaagan.....	522	506	96	157	327	339	801	784	77	150
450. Gimso.....	137	106	26	42	84	93	209	208	31	36
451. Borge.....	427	299	102	158	252	248	644	643	38	81
452. Buksnes.....	416	379	108	180	334	338	772	788	66	113
453. Flakstad.....	257	214	63	96	157	164	401	411	39	81
454. Værø.....	78	67	24	49	78	67	158	164	10	28
455. Hadsel.....	618	560	171	277	440	411	1 029	1 047	113	172
456. Bø.....	355	261	122	177	228	229	589	592	42	107
457. Øksnes.....	378	232	88	115	203	167	502	451	43	71
458. Sortland.....	314	253	66	120	182	163	420	424	51	74
459. Dverberg.....	297	269	80	155	264	230	559	562	50	84
Tromsø Amt.										
460. Kvæfjord.....	349	306	52	103	178	191	513	523	64	91
461. Trondenes.....	720	738	153	270	439	477	1 142	1 195	139	200
a. Trondenes Prgld.	691	716	151	262	422	465	1 107	1 160	134	193
b. En Del af Ofoten Prgld.	29	22	2	8	17	12	35	35	5	7
462. Bjarkø.....	159	164	42	66	127	138	295	300	20	51
463. Ibbestad.....	642	580	105	205	364	398	969	1 010	95	167
464. Salangen.....	211	185	22	71	149	133	335	333	30	55
465. Dyrø.....	196	154	17	37	95	102	230	231	25	48
466. Sørrøisen.....	214	180	36	67	104	103	271	273	33	41
467. Tranø.....	181	141	31	46	88	90	235	234	22	39
468. Berg.....	284	124	57	73	155	103	348	270	24	51
469. Hillesø.....	147	127	33	49	89	91	217	214	20	42
470. Lenviken.....	471	376	106	179	286	279	682	681	65	117

Tabel 15 (Forts.). Summarisk Oversigt over den tilstedeværende Folke-
mængde 1 Januar 1891, fordelt efter Kjøen, Alder og ægteskabelig Stilling.

c. Ugifte, Gifte, Enkemænd og Enker med Oplysning om deres Fordeling
paa enkelte fremtrædende Aldersgrupper.

Landsdele.	Ugifte.		Gifte.				Samlet Antal.			
	15—30 født 1875—1861.		15—30 født 1875—1861.		30—45 født 1860—1846.		Gifte.		Enke- mænd.	Enker.
	Mand- kjen.	Kvinde- kjen.	Mand- kjen.	Kvinde- kjen.	Mand- kjen.	Kvinde- kjen.	Mand- kjen.	Kvinde- kjen.		
1	2	3	4	5	6	7	8	9	10	
Bygderne herredsvis. (Forts.)										
471. Maalselven	340	333	49	99	197	209	524	532	39	107
472. Bardo	161	139	22	40	85	79	201	207	19	27
473. Malangen	221	170	17	48	92	89	227	230	26	37
474. Balsfjorden	329	289	73	109	165	179	431	437	47	106
475. Tromsøsundet	445	372	91	168	265	270	641	660	72	113
476. Lyngen	584	497	79	176	392	374	883	883	70	199
477. Karlø	200	143	44	70	96	85	257	258	23	58
478. Helgø	125	97	15	37	78	69	166	167	21	41
479. Skjervø	289	238	40	66	156	167	385	375	44	78
480. Nordreisen	149	119	14	31	87	94	195	206	20	48
481. Kvænangen	205	164	28	56	103	106	258	268	37	69
<i>Finmarkens Amt.</i>										
482. Kautokeino	93	82	11	26	54	56	144	146	22	32
483. Alten	205	160	40	76	124	124	320	327	50	87
484. Talvik	282	191	47	85	170	170	398	394	55	82
485. Loppen og Øks- fjord	106	77	28	36	52	58	152	151	20	45
486. Hasvik	74	58	15	33	57	60	121	127	17	30
487. Hammerfest	107	90	26	49	67	71	172	171	18	33
488. Kvalsund	92	53	18	27	45	48	124	126	22	37
489. Maasø	122	92	54	79	113	101	253	254	25	45
490. Kjølvik	187	57	22	44	91	77	199	163	28	24
491. Kistrand	167	152	33	64	128	129	280	296	30	53
492. Karasjok	66	58	9	23	47	46	104	100	10	15
493. Lebesby	101	90	18	46	62	63	173	173	13	34
494. Tanen	255	229	46	87	183	173	414	427	56	86
495. Næsseby	194	167	11	31	94	88	226	225	42	60
496. Vadso (Landdistr.)	107	59	20	50	108	84	231	235	27	39
497. Sydvaranger	194	184	35	56	118	128	304	309	36	54
498. Vardø	97	65	25	48	70	70	165	176	10	37

Tabel 16. Nærmere Oplysninger angaaende den tilstedeværende
Stilling for Riget

Renseignements plus détaillés sur la population de fait répartie suivant

Landsdele.	1. Mandkjen.							
	0—1	1—2	2—3	3—4	4—5	0—5	5—10	10—15
	født 1890.	født 1889.	født 1888.	født 1887.	født 1886.	født 1890—1886.	født 1885—1881.	født 1880—1876.
	1	2	3	4	5	6	7	8
I. Riget (A ¹).....	29 788	25 167	25 914	26 931	25 717	133 517	119 535	110 116
II. Riget (B ²).....	29 785	25 160	25 912	26 930	25 709	133 496	119 519	110 034
III. Rigets Bygder.....	22 753	19 245	19 965	20 901	19 884	102 748	92 968	86 131
III. Rigets Byer.....	7 032	5 915	5 947	6 029	5 825	30 748	26 551	23 903
IV. Bygderne amtsvis.								
1. Smaalenene.....	1 342	1 139	1 181	1 248	1 194	6 104	5 347	5 046
2. Akershus.....	1 532	1 262	1 264	1 377	1 221	6 656	5 654	5 561
3. Hedemarken.....	1 675	1 406	1 492	1 581	1 526	7 680	7 091	6 775
4. Kristians.....	1 586	1 256	1 389	1 460	1 271	6 962	6 414	5 864
5. Buskerud.....	1 191	1 014	1 064	1 095	996	5 360	4 840	4 457
6. Jarlsberg og Larvik.....	899	779	852	898	926	4 354	4 140	3 819
7. Bratsberg.....	1 097	910	937	957	893	4 794	4 122	3 849
8. Nedenes.....	935	841	824	847	878	4 325	4 080	3 665
9. Lister og Mandal.....	789	729	682	731	708	3 639	3 653	3 342
10. Stavanger.....	1 084	1 059	1 077	1 093	1 129	5 442	5 141	4 724
11. Søndre Bergenhus.....	1 818	1 729	1 670	1 756	1 758	8 731	7 920	7 195
12. Nordre Bergenhus.....	1 261	1 049	1 127	1 078	1 053	5 568	5 103	4 762
13. Romsdal.....	1 489	1 190	1 275	1 341	1 268	6 563	6 346	5 928
14. Søndre Trondhjem.....	1 370	1 154	1 189	1 198	1 198	6 109	5 669	5 319
15. Nordre Trondhjem.....	1 041	835	890	994	915	4 675	4 305	4 153
16. Nordland.....	2 152	1 772	1 874	2 047	1 799	6 644	8 180	7 200
17. Tromsø.....	1 087	823	883	889	816	4 498	3 528	3 216
18. Finmarken.....	405	298	295	311	335	1 644	1 435	1 256
V. Byerne amtsvis.								
1. Smaalenene.....	556	472	511	512	473	2 524	2 175	1 888
2. Akershus.....	46	52	49	41	63	251	218	183
3. Kristiania.....	2 322	1 876	1 844	1 845	1 683	9 570	7 601	7 169
4. Hedemarken.....	81	65	77	74	69	366	335	279
5. Kristians.....	49	41	30	36	28	184	148	154
6. Buskerud.....	429	363	395	348	355	1 890	1 700	1 580
7. Jarlsberg og Larvik.....	519	419	443	454	470	2 305	2 025	1 837
8. Bratsberg.....	326	293	277	301	296	1 493	1 319	1 201
9. Nedenes.....	159	169	161	163	174	826	729	719
10. Lister og Mandal.....	272	231	233	236	228	1 200	1 122	1 048
11. Stavanger.....	503	462	409	477	502	2 353	2 363	2 035
12. Bergen.....	793	681	671	657	667	3 469	3 034	2 515
13. Nordre Bergenhus.....	11	7	9	9	4	40	45	34
14. Romsdal.....	306	241	262	310	249	1 368	1 193	1 027
15. Søndre Trondhjem.....	318	278	262	286	284	1 428	1 211	1 092
16. Nordre Trondhjem.....	49	58	57	52	60	276	252	242
17. Nordland.....	89	56	81	66	65	357	318	210
18. Tromsø.....	97	78	82	80	69	406	362	314
19. Finmarken.....	107	73	94	82	86	442	401	376

¹) Se Side 106, Note 1. ²) Se Side 106, Note 2. ³) Heraf 1 gift, født 1876.

Folkemængde 1 Januar 1891, fordelt efter Kjøen, Alder og ægteskabelig og Amterne.

le sexe, l'âge et l'état civil pour le Royaume et les préfectures.

2. Kvindekjøen.								Landsdele.
0—1 født 1890.	1—2 født 1889.	2—3 født 1888.	3—4 født 1887.	4—5 født 1886.	0—5 født 1890—1886.	5—10 født 1885—1881.	10—15 født 1880—1876.	
9	10	11	12	13	14	15	16	
28 525	24 135	24 893	25 896	24 492	127 941	114 891	³⁾ 106 456	I. Riget ^{(A.}
28 522	24 133	24 893	25 893	24 489	127 930	114 881	³⁾ 106 450	B.)
21 765	18 475	19 047	19 946	18 781	98 014	88 940	82 810	II. Rigets Bygder.
6 757	5 658	5 846	5 947	5 708	29 916	25 941	23 640	III. Rigets Byer.
								IV. Bygderne amtsvis.
1 357	1 065	1 124	1 235	1 090	5 871	5 063	4 816	1. Smaalenene.
1 479	1 181	1 258	1 336	1 122	6 376	5 422	5 077	2. Akershus.
1 613	1 450	1 506	1 522	1 427	7 518	6 970	6 519	3. Hedemarken.
1 530	1 215	1 376	1 401	1 294	6 816	6 078	5 598	4. Kristians.
1 143	925	1 024	999	960	5 051	4 712	4 238	5. Buskerud.
919	764	762	824	821	4 090	3 833	3 792	6. Jarlsberg og Larvik.
1 008	874	895	894	868	4 539	4 105	3 617	7. Bratsberg.
920	773	701	810	825	4 029	3 875	³⁾ 3 836	8. Nedenes.
745	623	687	715	696	3 466	3 467	3 185	9. Lister og Mandal.
1 120	950	1 034	1 089	993	5 186	4 970	4 498	10. Stavanger.
1 829	1 593	1 663	1 567	1 569	8 221	7 711	6 926	11. Søndre Bergenhus.
1 158	1 052	1 035	1 070	1 043	5 358	4 779	4 627	12. Nordre Bergenhus.
1 388	1 204	1 206	1 316	1 173	6 287	5 964	5 803	13. Romsdal.
1 260	1 116	1 185	1 162	1 126	5 849	5 315	5 192	14. Søndre Trondhjem.
930	857	922	892	868	4 469	4 076	3 936	15. Nordre Trondhjem.
2 025	1 755	1 646	1 897	1 773	9 096	7 723	6 801	16. Nordland.
988	768	731	870	788	4 145	3 512	3 134	17. Tromsø.
353	310	292	347	345	1 647	1 365	1 215	18. Finmarken.
								V. Byerne amtsvis.
556	447	491	515	490	2 499	2 059	1 799	1. Smaalenene.
42	53	44	53	39	231	197	164	2. Akershus.
2 245	1 836	1 874	1 811	1 658	9 424	7 452	7 028	3. Kristiania.
88	72	54	80	64	358	263	277	4. Hedemarken.
36	34	41	52	38	201	159	150	5. Kristians.
393	357	347	358	380	1 835	1 629	1 558	6. Buskerud.
503	381	432	444	425	2 185	2 077	1 797	7. Jarlsberg og Larvik.
307	279	307	306	294	1 493	1 291	1 170	8. Bratsberg.
170	153	138	167	180	808	847	744	9. Nedenes.
260	186	219	226	221	1 112	1 100	1 009	10. Lister og Mandal.
491	444	406	450	444	2 235	2 192	2 059	11. Stavanger.
754	637	623	664	634	3 312	2 938	2 574	12. Bergen.
10	13	14	6	14	57	39	32	13. Nordre Bergenhus.
272	241	260	239	264	1 276	1 246	1 022	14. Romsdal.
316	262	278	262	272	1 390	1 204	1 105	15. Søndre Trondhjem.
55	51	52	58	56	272	263	206	16. Nordre Trondhjem.
76	81	93	85	76	411	286	218	17. Nordland.
91	59	85	88	78	401	346	351	18. Tromsø.
92	72	88	83	81	416	353	377	19. Finmarken.

Tabel 16 (Forts.). Nærmere Oplysninger angaaende den tilstedeværende
Stilling for Riget

Landsdele.	1. Mandkjen.									
	15—20 (født 1875—1871).					20—25 (født 1870—1866).				
	Ugifte.	Giftte.	Enke- mænd og Fra- skilte. ¹⁾	Ægte- skabe- lig Stilling uopg.	Tilsam- men.	Ugifte.	Giftte.	Enke- mænd og Fra- skilte. ¹⁾	Ægte- skabe- lig Stilling uopg.	Tilsam- men.
17	18	19	20	21	22	23	24	25	26	
I. Riget ^(A)	93 248	219	3	2	93 472	62 868	7 646	1 113	144	70 771
B.....	89 658	213	3	2	89 876	58 925	7 463	1 110	72	66 570
II. Rigets Bygder.....	70 440	169	3	1	70 613	44 994	5 410	84	42	50 530
III. Rigets Byer.....	19 218	44	-	1	19 263	13 931	2 053	1 26	30	16 040
IV. Bygderne amtsvis.										
1. Smaalenene.....	3 981	17	-	1	3 999	2 569	357	7	1	2 934
2. Akershus.....	4 638	17	-	-	4 655	3 096	398	7	4	3 505
3. Hedemarken.....	5 589	14	-	-	5 603	3 320	412	6	6	3 744
4. Kristians.....	4 845	18	-	-	4 863	2 996	497	6	1	3 500
5. Buskerud.....	3 726	5	-	-	3 731	2 360	303	6	-	2 669
6. Jarlsberg og Larvik..	2 626	4	-	-	2 630	1 623	189	3	4	1 819
7. Bratsberg.....	3 169	6	-	-	3 175	2 240	301	7	1	2 549
8. Nedenes.....	2 621	6	-	-	2 627	1 622	163	-	2	1 787
9. Lister og Mandal....	2 290	6	1	-	2 297	1 200	128	2	1	1 331
10. Stavanger.....	3 466	9	-	-	3 475	1 823	206	5	-	2 034
11. Søndre Bergenhus....	5 714	18	-	-	5 732	3 326	530	11	-	3 867
12. Nordre Bergenhus ...	4 062	13	-	-	4 075	2 688	290	1	1	2 980
13. Romsdal.....	5 236	5	-	-	5 241	3 519	268	3	1	3 791
14. Søndre Trondhjem ...	4 769	12	-	-	4 781	2 999	329	5	2	3 335
15. Nordre Trondhjem ...	3 550	5	1	-	3 556	2 220	244	3	6	2 473
16. Nordland.....	6 012	7	1	-	6 020	4 306	460	3	6	4 775
17. Tromsø.....	3 011	4	-	-	3 015	2 291	231	5	5	2 532
18. Finmarken.....	1 135	3	-	-	1 138	796	104	4	1	905
V. Byerne amtsvis.										
1. Smaalenene.....	1 438	7	-	-	1 445	945	174	3	-	1 122
2. Akershus.....	109	-	-	-	109	88	8	-	-	96
3. Kristiania.....	6 112	19	-	-	6 131	5 232	827	9	16	6 084
4. Hedemarken.....	289	-	-	-	289	157	7	-	-	164
5. Kristians.....	188	2	-	-	190	141	15	-	1	157
6. Buskerud.....	1 255	3	-	-	1 258	801	139	1	-	941
7. Jarlsberg og Larvik..	1 166	1	-	-	1 167	737	81	1 1	1	820
8. Bratsberg.....	904	1	-	-	905	597	100	1	3	701
9. Nedenes.....	470	-	-	-	470	356	28	-	-	384
10. Lister og Mandal....	782	1	-	-	783	439	58	-	1	498
11. Stavanger.....	1 354	3	-	1	1 358	695	121	1	-	817
12. Bergen.....	2 232	2	-	-	2 234	1 680	259	6	4	1 949
13. Nordre Bergenhus ...	37	-	-	-	37	8	1	-	-	9
14. Romsdal.....	858	3	-	-	861	564	74	1	1	640
15. Søndre Trondhjem ...	1 058	-	-	-	1 058	779	76	2	2	859
16. Nordre Trondhjem ...	190	1	-	-	191	121	10	-	-	131
17. Nordland.....	163	-	-	-	163	142	25	-	1	168
18. Tromsø.....	283	-	-	-	283	207	20	-	-	227
19. Finmarken.....	330	1	-	-	331	242	30	1	-	273

¹⁾ De i denne Rubrik med Nonpareille anførte Tal angiver Antallet af Fraskilte, der er indbefattet i de

Folkemængde 1 Januar 1891, fordelt efter Kjøen, Alder og ægteskabelig og Amterne.

2. Kvindekjøen.

15—20 (født 1875—1871).					20—25 (født 1870—1866).					Landsdele.
Ugifte.	Giftede.	Enker og Fraskilte. ¹⁾	Ægteskabelig Stilling uopg.	Tilsammen.	Ugifte.	Giftede.	Enker og Fraskilte. ¹⁾	Ægteskabelig Stilling uopg.	Tilsammen.	
27	28	29	30	31	32	33	34	35	36	
92 214	1 175	2 14	1	93 404	65 782	16 364	8 230	13	82 389	I. Riget ^{A.} _{B.}
92 199	1 175	2 13	1	93 388	65 769	16 344	8 230	13	82 356	II. Rigets Bygder.
69 029	908	10	1	69 948	46 241	12 077	2 150	7	58 475	III. Rigets Byer.
23 170	267	2 3	-	23 440	19 528	4 267	6 80	6	23 881	IV. Bygderne amtsvis.
3 622	57	-	-	3 679	2 440	670	6	1	3 123	1. Smaalenene.
4 334	54	1	-	4 389	3 101	818	11	-	3 930	2. Akershus.
5 218	66	1	-	5 285	3 063	717	6	-	3 786	3. Hedemarken.
4 879	43	1	-	4 923	2 980	825	7	1	3 813	4. Kristians.
3 319	37	-	-	3 356	2 224	595	2	-	2 821	5. Buskerud.
2 932	32	-	-	2 964	2 017	465	1 5	-	2 487	6. Jarlsberg og Larvik.
3 089	50	-	-	3 139	2 154	600	12	-	2 766	7. Bratsberg.
2 973	45	2	-	3 020	1 952	560	9	-	2 521	8. Nedenes.
2 461	57	-	-	2 518	1 671	464	4	1	2 140	9. Lister og Mandal.
3 660	58	1	-	3 719	2 414	612	11	1	3 038	10. Stavanger.
5 832	79	2	-	5 913	4 066	962	11	-	5 039	11. Søndre Bergenhus.
4 236	28	-	-	4 264	3 006	546	5	-	3 557	12. Nordre Bergenhus.
5 181	37	-	-	5 218	3 793	648	7	-	4 448	13. Romsdal.
4 436	34	1	-	4 471	3 061	725	11	-	3 797	14. Søndre Trondhjem.
3 246	38	1	-	3 285	2 293	560	10	-	2 863	15. Nordre Trondhjem.
5 752	99	-	-	5 851	3 539	1 370	1 14	-	4 923	16. Nordland.
2 858	51	-	-	2 909	1 866	641	14	-	2 521	17. Tromsø.
1 001	43	-	1	1 045	601	293	5	3	902	18. Finmarken.
1 654	30	-	-	1 684	1 155	308	5	-	1 468	V. Byerne amtsvis.
107	4	-	-	111	98	30	-	-	128	1. Smaalenene.
7 480	93	1 1	-	7 574	6 950	1 456	4 23	5	8 434	2. Akershus.
346	2	-	-	348	227	27	2	-	256	3. Kristiania.
208	1	-	-	209	157	22	-	-	179	4. Hedemarken.
1 501	16	-	-	1 517	916	264	2	-	1 182	5. Kristians.
1 547	14	1	-	1 562	1 196	263	5	-	1 464	6. Buskerud.
1 100	16	-	-	1 116	838	230	5	-	1 073	7. Jarlsberg og Larvik.
820	5	-	-	825	631	109	3	-	743	8. Bratsberg.
948	9	-	-	957	810	152	2	1	965	9. Nedenes.
1 852	12	-	-	1 864	1 405	355	7	-	1 767	10. Lister og Mandal.
2 509	36	1 1	-	2 546	2 333	504	1 11	-	1 767	11. Stavanger.
32	-	-	-	32	28	7	-	-	2 848	12. Bergen.
922	5	-	-	927	875	162	3	-	35	13. Nordre Bergenhus.
1 167	8	-	-	1 175	1 127	168	1 7	-	1 040	14. Romsdal.
205	3	-	-	208	175	32	-	-	1 302	15. Søndre Trondhjem.
191	2	-	-	193	197	58	1	-	207	16. Nordre Trondhjem.
284	4	-	-	288	243	54	2	-	256	17. Nordland.
297	7	-	-	304	167	66	2	-	299	18. Tromsø.
									235	19. Finmarken.

med almindelige Typer trykte Tal.

Tabel 16 (Forts.). Nærmere Oplysninger angaaende den tilstedeværende
Stilling for Riget

Landsdele.	1. Mandkjen.									
	25-30 (født 1865-1861).					30-35 (født 1860-1856).				
	Ugifte.	Gifte.	Enke- mænd og Fra- skilte. ¹⁾	Ægte- skabe- lig Stilling uoug.	Tilsam- men.	Ugifte.	Gifte.	Enke- mænd og Fra- skilte. ¹⁾	Ægte- skabe- lig Stilling uoug.	Tilsam- men.
	37	38	39	40	41	42	43	44	45	46
I. Riget (A. B.)	34 639	26 481	10 477	204	61 801	17 159	38 954	16 1 000	176	57 289
II. Rigets Bygder	32 798	25 699	9 458	124	59 079	16 493	37 871	15 956	120	55 440
III. Rigets Byer	24 988	18 682	2 325	85	44 080	12 609	27 943	7 675	84	41 311
	7 810	7 017	7 133	39	14 999	3 884	9 928	8 281	36	14 129
IV. Bygderne amtsvis.										
1. Smaalenene	1 478	1 128	19	6	2 631	822	1 697	1 48	5	2 572
2. Akershus	1 901	1 410	16	4	3 331	1 081	1 929	1 49	5	3 064
3. Hedemarken	1 849	1 381	20	2	3 252	937	1 997	1 41	2	2 977
4. Kristians	1 591	1 357	14	5	2 967	873	1 959	27	3	2 862
5. Buskerud	1 333	966	15	6	2 320	706	1 415	1 36	4	2 161
6. Jarlsberg og Larvik	1 076	709	1 10	2	1 797	565	1 116	22	3	1 706
7. Bratsberg	1 306	885	16	4	2 211	781	1 375	1 39	4	2 199
8. Nedenes	974	631	1 18	5	1 628	538	1 029	32	6	1 605
9. Lister og Mandal	764	463	5	3	1 235	463	849	19	2	1 333
10. Stavanger	947	675	13	5	1 640	542	1 237	28	7	1 814
11. Søndre Bergenhus	1 558	1 597	29	-	3 184	738	2 369	1 39	1	3 147
12. Nordre Bergenhus	1 249	1 039	20	3	2 311	539	1 582	36	6	2 163
13. Romsdal	1 751	1 136	16	6	2 909	718	1 846	45	9	2 618
14. Søndre Trondhjem	1 621	1 127	24	8	2 780	812	1 773	47	6	2 638
15. Nordre Trondhjem	1 252	907	20	2	2 181	634	1 364	36	3	2 037
16. Nordland	2 500	2 029	41	15	4 585	1 056	2 632	72	6	3 766
17. Tromsø	1 320	891	23	3	2 237	540	1 247	1 31	8	1 826
18. Finmarken	518	351	6	6	881	264	527	28	4	823
V. Byerne amtsvis.										
1. Smaalenene	546	567	1 9	-	1 122	230	808	1 25	1	1 064
2. Akershus	39	50	1	-	90	11	80	1	-	92
3. Kristiania	3 124	2 674	5 41	20	5 859	1 479	3 630	6 95	21	5 225
4. Hedemarken	89	71	1	-	161	54	133	2	-	189
5. Kristians	84	55	1	-	140	34	49	2	-	85
6. Buskerud	391	416	9	1	817	202	561	20	-	783
7. Jarlsberg og Larvik	401	458	9	2	870	243	621	19	1	884
8. Bratsberg	338	327	5	2	672	192	461	7	2	662
9. Nedenes	184	101	2	2	289	89	206	4	-	299
10. Lister og Mandal	264	209	5	2	480	141	331	11	1	484
11. Stavanger	320	349	7	1	677	171	533	16	1	721
12. Bergen	883	807	1 22	6	1 718	406	1 161	1 33	7	1 607
13. Nordre Bergenhus	12	13	-	-	25	9	17	1	-	27
14. Romsdal	290	285	7	1	583	156	422	13	-	591
15. Søndre Trondhjem	467	298	11	-	776	257	478	16	2	753
16. Nordre Trondhjem	60	69	1	-	130	28	80	3	-	111
17. Nordland	94	107	1	2	204	57	135	3	-	195
18. Tromsø	105	82	1	-	188	49	104	5	-	158
19. Finmarken	119	79	-	-	198	76	118	5	-	199

¹⁾ Se Side 176-177, Note.

Folkemængde 1 Januar 1891, fordelt efter Kjøen, Alder og ægteskabelig og Amterne.

2. Kvindekjøen.

25—30 (født 1865—1861).					30—35 (født 1860—1856).					Landsdele.
Ugifte.	Giftte.	Enker og Fraskilte. †)	Ægteskabelig Stilling uopg.	Tilsammen.	Ugifte.	Giftte.	Enker og Fraskilte. †)	Ægteskabelig Stilling uopg.	Tilsammen.	
47	48	49	50	51	52	53	54	55	56	
38 517	37 060	19 865	38	76 480	22 221	44 139	67 1 923	52	68 335	I. Riget (A. B.)
38 500	37 027	19 865	38	76 430	22 211	44 105	65 1 921	51	68 288	II. Rigets Bygder.
26 572	27 170	5 552	23	54 317	15 232	32 296	16 1 182	27	48 787	III. Rigets Byer.
11 928	9 857	14 313	15	22 113	6 929	11 809	49 739	24	19 501	IV. Bygderne amtsvis.
1 544	1 590	39	1	3 174	890	1 846	2 86	4	2 826	1. Smaalenene.
1 950	1 852	1 36	-	3 838	1 213	2 169	4 72	-	3 454	2. Akershus.
1 856	1 857	20	1	3 734	1 245	2 253	1 62	1	3 561	3. Hedemarken.
1 704	1 740	24	2	3 470	1 084	2 085	1 42	4	3 215	4. Kristians.
1 281	1 299	1 24	-	2 604	722	1 684	59	1	2 466	5. Buskerud.
1 222	1 205	1 33	1	2 461	757	1 581	1 73	2	2 413	6. Jarlsberg og Larvik.
1 145	1 327	28	1	2 501	821	1 501	2 58	1	2 381	7. Bratsberg.
1 115	1 256	1 31	5	2 407	651	1 510	1 84	-	2 245	8. Nedenes.
1 013	965	1 28	3	2 009	624	1 247	62	2	1 935	9. Lister og Mandal.
1 329	1 307	36	1	2 673	747	1 551	2 69	1	2 368	10. Stavanger.
2 244	2 157	50	-	4 451	1 297	2 733	85	-	4 115	11. Søndre Bergenhus.
1 808	1 273	14	-	3 095	982	1 723	1 44	1	2 750	12. Nordre Bergenhus.
2 106	1 663	23	-	3 792	1 103	2 106	66	1	3 276	13. Romsdal.
1 767	1 719	36	1	3 523	991	2 016	71	-	3 078	14. Søndre Trondhjem.
1 491	1 260	24	1	2 776	744	1 536	55	1	2 336	15. Nordre Trondhjem.
1 823	2 802	56	3	4 684	844	2 890	107	4	3 845	16. Nordland.
912	1 374	32	3	2 321	405	1 337	55	2	1 799	17. Tromsø.
262	524	18	-	804	162	528	1 32	2	724	18. Finmarken.
678	789	1 23	-	1 490	399	954	1 42	-	1 395	V. Byerne amtsvis.
50	73	4	-	127	27	96	9	-	132	1. Smaalenene.
4 591	3 426	10 108	11	8 136	2 718	3 931	31 248	17	6 914	2. Akershus.
159	99	3	-	261	90	128	3	-	221	3. Kristiania.
83	54	3	1	141	53	68	1 4	-	125	4. Hedemarken.
542	515	1 15	-	1 072	313	656	2 44	-	1 013	5. Kristians.
685	701	28	1	1 415	385	858	4 62	2	1 307	6. Buskerud.
404	466	10	-	880	279	571	1 43	4	897	7. Jarlsberg og Larvik.
384	277	12	-	673	207	315	1 26	-	548	8. Bratsberg.
447	346	14	-	807	279	421	30	-	730	9. Nedenes.
752	738	29	1	1 520	360	850	65	-	1 275	10. Lister og Mandal.
1 484	1 126	1 35	1	2 646	833	1 321	8 71	1	2 226	11. Stavanger.
9	11	-	-	20	4	15	-	-	19	12. Bergen.
498	392	9	-	899	264	502	29	-	795	13. Nordre Bergenhus.
745	414	12	-	1 171	488	570	40	-	1 098	14. Romsdal.
91	84	-	-	175	60	111	4	-	175	15. Søndre Trondhjem.
136	139	4	-	279	61	142	6	-	209	16. Nordre Trondhjem.
122	96	1	-	219	77	142	5	-	224	17. Nordland.
68	111	1 3	-	182	32	158	8	-	198	18. Tromsø.
										19. Finmarken.

Tabel 16 (Forts.). Nærmere Oplysninger angaaende den tilstedeværende Silling for Riget

Landsdele.	I. Mandkjøn.									
	35—40 (født 1855—1851).					40—45 (født 1850—1846).				
	Ugifte.	Giftede.	Enke- mænd og Fra- skilte. ¹⁾	Ægte- skabe- lig Stilling uopg.	Tilsam- men.	Ugifte.	Giftede.	Enke- mænd, og Fra- skilte. ¹⁾	Ægte- skabe- lig Stilling uopg.	Tilsam- men.
57	58	59	60	61	62	63	64	65	66	
I. Riget (A.....)	9 719	42 373	23 1 517	135	53 744	6 391	38 816	47 1 803	113	47 123
B.....	9 375	41 219	22 1 454	105	52 153	6 253	37 945	42 1 745	84	46 027
II. Rigets Bygder	7 325	30 963	7 1 044	69	39 401	4 892	28 772	11 1 246	62	34 972
III. Rigets Byer.....	2 050	10 256	15 410	36	12 752	1 361	9 173	32 499	22	11 055
IV. Bygderne amtsvis.										
1. Smaalenene	471	1 677	52	8	2 208	293	1 575	88	1	1 957
2. Akershus	587	1 964	1 71	3	2 625	388	1 699	1 84	1	2 172
3. Hedemarken	589	2 192	63	-	2 844	338	2 093	1 95	3	2 529
4. Kristians	554	2 124	56	5	2 739	349	1 874	70	1	2 294
5. Buskerud	414	1 557	58	1	2 030	272	1 438	2 76	4	1 790
6. Jarlsberg og Larvik	329	1 241	2 40	3	1 613	231	1 150	2 55	-	1 436
7. Bratsberg	476	1 454	1 72	3	2 005	298	1 288	2 81	4	1 671
8. Nedenes	328	1 161	70	3	1 562	258	1 095	65	2	1 420
9. Lister og Mandal ..	300	1 013	1 47	3	1 363	190	1 021	53	-	1 264
10. Stavanger	356	1 481	61	1	1 899	221	1 487	57	8	1 773
11. Søndre Bergenhus ..	403	2 797	1 63	1	3 264	284	2 686	2 82	3	3 055
12. Nordre Bergenhus ..	272	1 803	50	1	2 126	206	1 579	49	3	1 837
13. Romsdal	354	2 183	70	6	2 613	266	2 242	56	5	2 569
14. Søndre Trondhjem ..	498	1 913	62	6	2 479	349	1 892	97	4	2 342
15. Nordre Trondhjem ..	406	1 505	1 45	4	1 960	260	1 436	52	4	1 752
16. Nordland	590	3 042	91	7	3 730	344	2 474	104	10	2 932
17. Tromsø	252	1 315	47	11	1 625	197	1 228	1 54	5	1 484
18. Finmarken	146	541	26	3	716	148	515	28	4	695
V. Byerne amtsvis.										
1. Smaalenene	121	772	22	3	918	78	649	1 29	-	756
2. Akershus	11	80	4	-	95	8	50	2	-	60
3. Kristiania	775	3 541	10 146	21	4 483	512	3 165	17 190	8	3 875
4. Hedemarken	20	129	5	-	154	14	79	4	-	97
5. Kristians	11	75	4	1	91	10	44	1 4	-	58
6. Buskerud	107	580	19	-	706	68	541	1 28	-	637
7. Jarlsberg og Larvik	133	666	1 26	1	826	81	613	1 22	-	716
8. Bratsberg	84	490	1 17	2	593	63	424	1 22	2	511
9. Nedenes	59	251	15	-	325	31	191	15	-	237
10. Lister og Mandal ..	90	382	18	2	492	61	327	1 27	2	417
11. Stavanger	108	587	24	-	719	64	587	32	-	683
12. Bergen	197	1 174	2 44	3	1 418	144	1 079	5 50	6	1 279
13. Nordre Bergenhus ..	3	14	-	-	17	3	15	-	-	18
14. Romsdal	71	458	15	1	545	45	427	1 16	3	491
15. Søndre Trondhjem ..	141	536	27	2	706	90	480	2 33	1	604
16. Nordre Trondhjem ..	12	99	4	-	115	13	76	2	-	91
17. Nordland	32	138	4	-	174	22	124	1 7	-	153
18. Tromsø	26	152	1 8	-	186	24	157	7	-	188
19. Finmarken	49	132	8	-	189	30	145	9	-	184

¹⁾ Se Side 176—177, Note.

Folkemængde 1 Januar 1891, fordelt efter Kjøen, Alder og ægteskabelig og Amterne.

2. Kvindekjøen.										Landsdele.
35—40 (født 1855—1851).					40—45 (født 1850—1846).					
Ugifte.	Giftede.	Enker og Fraskilte. ¹⁾	Ægteskabelig Stilling uopg.	Tilsammen.	Ugifte.	Giftede.	Enker og Fraskilte. ¹⁾	Ægteskabelig Stilling uopg.	Tilsammen.	
67	68	69	70	71	72	73	74	75	76	
14 694	44 914	46 3 026	56	62 690	10 739	39 346	51 3 929	53	54 067	I. Riget { A. B. II. Rigets Bygder. III. Rigets Byer.
14 686	44 888	45 3 025	56	62 655	10 734	39 340	51 3 929	53	54 056	
10 257	33 618	11 1 838	41	45 754	7 527	29 818	20 2 455	40	39 840	
4 429	11 270	34 1 187	15	16 901	3 207	9 522	31 1 474	13	14 216	
										IV. Bygderne amtsvis.
627	1 945	2 103	1	2 676	455	1 659	4 116	4	2 234	1. Smaalenene.
743	2 013	114	2	2 872	541	1 726	3 151	1	2 419	2. Akershus.
861	2 333	1 96	1	3 291	605	2 143	3 144	-	2 892	3. Hedemarken.
766	2 346	90	5	3 207	573	1 997	1 132	1	2 703	4. Kristians.
516	1 695	61	2	2 274	335	1 475	2 102	1	1 913	5. Buskerud.
472	1 585	1 117	-	2 174	328	1 310	1 138	2	1 778	6. Jarlsberg og Larvik.
535	1 547	1 93	1	2 176	373	1 332	1 119	1	1 825	7. Bratsberg.
460	1 490	149	2	2 101	358	1 323	162	6	1 849	8. Nedenes.
465	1 298	118	4	1 885	357	1 170	147	1	1 675	9. Lister og Mandal.
593	1 748	2 101	3	2 445	434	1 692	1 140	-	2 266	10. Stavanger.
910	2 985	1 135	-	4 030	642	2 674	1 229	1	3 546	11. Søndre Bergenhus.
634	1 775	84	3	2 496	450	1 749	112	-	2 311	12. Nordre Bergenhus.
679	2 295	1 129	4	3 107	545	2 142	151	8	2 846	13. Romsdal.
642	2 068	1 115	-	2 825	520	1 965	160	1	2 646	14. Søndre Trondhjem.
516	1 601	74	-	2 191	357	1 513	116	-	1 986	15. Nordre Trondhjem.
493	2 952	1 159	2	3 606	399	2 383	1 200	7	2 989	16. Nordland.
248	1 397	65	6	1 716	188	1 092	1 86	4	1 370	17. Tromsø.
97	545	35	5	682	67	473	1 50	2	592	18. Finnmarken.
										V. Byerne amtsvis.
249	837	1 84	-	1 170	158	666	4 89	-	913	1. Smaalenene.
22	92	6	-	120	11	62	10	-	83	2. Akershus.
1 667	3 632	20 354	12	5 665	1 217	3 045	18 488	8	4 758	3. Kristiania.
57	138	14	-	209	36	84	13	-	133	4. Hedemarken.
38	65	1	-	104	12	59	4	-	75	5. Kristians.
242	664	60	-	966	145	552	81	-	778	6. Buskerud.
219	835	1 99	-	1 153	177	683	2 102	1	963	7. Jarlsberg og Larvik.
196	544	1 65	2	807	114	410	64	-	588	8. Bratsberg.
148	319	49	-	516	111	276	55	-	442	9. Nedenes.
184	444	55	-	683	163	392	60	2	617	10. Lister og Mandal.
260	877	1 106	1	1 244	224	750	1 136	1	1 111	11. Stavanger.
544	1 254	6 128	-	1 926	400	1 094	2 173	1	1 668	12. Søndre Bergenhus.
4	28	-	-	32	3	10	2	-	15	13. Nordre Bergenhus.
172	516	1 52	-	740	105	459	59	-	623	14. Romsdal.
277	522	2 57	-	856	234	483	3 86	-	803	15. Søndre Trondhjem.
36	104	7	-	147	35	99	12	-	146	16. Nordre Trondhjem.
38	120	9	-	167	26	97	11	-	134	17. Nordland.
50	156	1 20	-	226	26	144	1 13	-	183	18. Tromsø.
26	123	21	-	170	10	157	1 16	-	183	19. Finnmarken.

Tabel 16 (Forts.). Nærmere Oplysninger angaaende den tilstedeværende
Stilling for Riget

Landsdele.	1. Mandkøn.									
	45-50 (født 1845-1841).					50-55 (født 1840-1836).				
	Ugifte.	Gift.	Enke- mænd og Fra- skilte. ¹⁾	Ægte- skabe- lig Stilling uopg.	Tilsam- men.	Ugifte.	Gift.	Enke- mænd og Fra- skilte. ¹⁾	Ægte- skabe- lig Stilling uopg.	Tilsam- men.
77	78	79	80	81	82	83	84	85	86	
I. Riget { A	4 707	35 985	32 2 167	89	42 948	4 053	30 269	47 2 634	71	37 027
B	4 643	35 454	29 2 117	75	42 289	4 008	29 963	47 2 604	63	36 638
II. Rigets Bygder	3 586	27 506	15 1 601	55	32 748	3 231	23 654	20 1 932	53	28 870
III. Rigets Byer	1 057	7 948	14 516	20	9 541	777	6 309	27 672	10	7 768
IV. Bygderne amtsvis.										
1. Smaalenene	278	1 431	2 113	6	1 828	234	1 297	4 130	4	1 665
2. Akershus	297	1 567	106	4	1 974	306	1 302	1 157	1	1 766
3. Hedemarken	278	1 901	1 95	2	2 276	247	1 723	1 123	1	2 094
4. Kristians	231	1 787	2 89	4	2 111	226	1 456	4 105	4	1 791
5. Buskerud	215	1 320	95	2	1 632	164	1 173	1 112	-	1 449
6. Jarlsberg og Larvik	172	1 103	1 72	3	1 350	152	986	1 88	3	1 229
7. Bratsberg	220	1 233	1 104	4	1 561	166	989	2 118	3	1 276
8. Nedenes	178	1 129	103	2	1 412	167	1 088	117	2	1 374
9. Lister og Mandal	134	1 056	77	1	1 268	143	975	104	2	1 224
10. Stavanger	150	1 474	1 99	6	1 729	139	1 250	97	7	1 493
11. Søndre Bergenhus	188	2 431	1 83	-	2 702	204	1 983	115	1	2 303
12. Nordre Bergenhus	146	1 618	66	1	1 831	137	1 479	91	3	1 710
13. Romsdal	177	2 095	1 80	4	2 356	140	1 775	97	3	2 015
14. Søndre Trondhjem	250	2 033	1 119	3	2 405	202	1 709	1 129	4	2 044
15. Nordre Trondhjem	208	1 442	3 76	3	1 729	168	1 342	2 129	5	1 617
16. Nordland	270	2 378	117	6	2 771	249	1 918	2 127	5	2 299
17. Tromsø	119	1 049	65	1	1 234	108	834	75	1	1 018
18. Finmarken	75	459	1 42	3	579	79	375	1 45	4	503
V. Byerne amtsvis.										
1. Smaalenene	77	611	2 31	-	719	54	472	49	-	575
2. Akershus	7	66	5	-	78	6	45	2	-	53
3. Kristiania	370	2 385	3 160	10	2 925	237	1 817	16 227	6	2 287
4. Hedemarken	4	73	2	-	79	10	69	10	-	89
5. Kristians	8	56	1	1	66	10	52	-	1	63
6. Buskerud	59	484	2 38	1	582	35	408	1 31	-	474
7. Jarlsberg og Larvik	67	530	45	-	642	40	424	1 50	-	514
8. Bratsberg	48	313	1 19	2	382	36	286	1 27	-	349
9. Nedenes	34	208	14	-	256	33	178	2 23	-	234
10. Lister og Mandal	46	347	28	-	421	42	291	32	-	365
11. Stavanger	53	651	36	2	742	34	528	45	-	607
12. Bergen	118	898	3 62	3	1 081	107	697	3 75	2	881
13. Nordre Bergenhus	1	11	-	-	12	-	12	3	-	15
14. Romsdal	30	383	17	-	430	25	308	19	-	352
15. Søndre Trondhjem	75	459	1 29	1	564	58	381	39	1	479
16. Nordre Trondhjem	9	96	5	-	110	4	88	8	-	100
17. Nordland	13	95	9	-	117	12	70	1 6	-	88
18. Tromsø	14	131	6	-	151	11	82	2 14	-	107
19. Finmarken	24	151	9	-	184	23	101	12	-	136

¹⁾ Se Side 176-177, Note.

Folkemængde 1 Januar 1891, fordelt efter Kjøen, Alder og ægteskabelig og Amterne.

2. Kvindekjøen.

45-50 (født 1845-1841).					50-55 (født 1840-1836).					Landsdele.
Ugifte.	Gifte.	Enker og Fraskilte. ¹⁾	Ægteskabelig Stilling uopg.	Tilsammen.	Ugifte.	Gifte.	Enker og Fraskilte. ¹⁾	Ægteskabelig Stilling uopg.	Tilsammen.	
87	88	89	90	91	92	93	94	95	96	
8 371	34 847	55 5 239	64	48 521	7 051	28 492	51 6 445	70	42 058	I. Riget ^{A.}
8 368	34 842	55 5 240	64	48 514	7 049	28 490	51 6 445	70	42 054	B.
5 938	27 178	21 3 404	53	36 573	5 118	22 539	22 4 364	53	32 074	II. Rigets Bygder.
2 430	7 664	34 1 836	11	11 941	1 931	5 951	29 2 081	17	9 980	III. Rigets Byer.
										IV. Bygderne amtsvis.
351	1 497	3 187	5	2 040	296	1 227	5 238	4	1 765	1. Smaalenene.
392	1 489	2 179	1	2 061	325	1 226	1 238	1	1 790	2. Akershus.
460	2 045	3 183	1	2 689	367	1 666	3 282	1	2 316	3. Hedemarken.
436	1 769	2 202	1	2 408	364	1 509	266	3	2 142	4. Kristians.
295	1 362	146	1	1 804	228	1 102	3 204	-	1 534	5. Buskerud.
246	1 187	1 222	-	1 655	201	1 005	1 257	2	1 465	6. Jarlsberg og Larvik.
330	1 152	1 165	2	1 649	253	939	215	2	1 409	7. Bratsberg.
288	1 143	3 229	5	1 665	286	992	2 260	5	1 543	8. Nedenes.
301	1 090	2 173	-	1 564	274	859	231	2	1 366	9. Lister og Mandal.
348	1 461	199	4	2 012	330	1 176	3 237	3	1 746	10. Stavanger.
454	2 354	284	2	3 094	424	2 015	2 358	5	2 802	11. Søndre Bergenhus.
373	1 556	194	1	2 124	267	1 466	240	2	1 975	12. Nordre Bergenhus.
396	2 207	213	10	2 826	340	1 732	285	10	2 367	13. Romsdal.
439	1 973	234	7	2 653	379	1 559	1 293	4	2 235	14. Søndre Trondhjem.
340	1 561	2 183	3	2 087	269	1 279	209	-	1 757	15. Nordre Trondhjem.
328	2 080	2 226	5	2 639	333	1 672	1 326	7	2 338	16. Nordland.
125	863	131	3	1 122	142	788	150	-	1 080	17. Tromsø.
36	389	54	2	481	40	327	75	2	444	18. Finmarken.
										V. Byerne amtsvis.
124	528	1 113	-	765	112	470	1 109	1	692	1. Smaalenene.
15	60	6	-	81	7	44	11	-	62	2. Akershus.
895	2 252	20 604	8	3 759	630	1 623	15 685	8	2 946	3. Kristiania.
20	73	1 17	-	110	17	65	16	-	98	4. Hedemarken.
27	51	8	-	86	15	47	8	-	70	5. Kristians.
94	474	82	-	650	80	365	2 135	1	581	6. Buskerud.
128	532	1 126	-	786	99	446	1 160	1	706	7. Jarlsberg og Larvik.
117	348	85	1	551	97	296	96	1	490	8. Bratsberg.
86	225	68	-	379	59	194	81	-	334	9. Nedenes.
124	321	4 104	2	551	125	303	1 116	1	545	10. Lister og Mandal.
129	666	165	-	960	119	547	174	-	840	11. Stavanger.
304	917	4 193	-	1 414	282	650	3 219	3	1 154	12. Bergen.
3	16	5	-	24	2	8	1 4	-	14	13. Nordre Bergenhus.
88	340	1 88	-	516	73	256	1 81	1	411	14. Romsdal.
208	455	1 103	-	766	137	357	3 102	-	596	15. Søndre Trondhjem.
24	92	13	-	129	24	78	25	-	127	16. Nordre Trondhjem.
21	81	22	-	124	17	52	1 16	-	85	17. Nordland.
11	108	17	-	136	28	72	21	-	121	18. Tromsø.
12	125	1 17	-	154	8	78	22	-	108	19. Finmarken.

Tabel 16 (Forts.). Nærmere Oplysninger angaaende den tilstedeværende
Stilling for Riget

Landsdele.	1. Mandkjøn.									
	55—60 (født 1835—1831).					60—65 (født 1830—1826).				
	Ugifte.	Giftede.	Enke- mænd og Fra- skilte. ¹⁾	Ægte- skabe- lig Stilling uopg.	Tilsam- men.	Ugifte.	Giftede.	Enke- mænd og Fra- skilte. ¹⁾	Ægte- skabe- lig Stilling uopg.	Tilsam- men.
	97	98	99	100	101	102	103	104	105	106
I. Riget { A..... B.....	3 295 3 285	29 439 29 273	36 3 409 36 3 396	69 63	36 212 36 017	2 894 2 889	26 392 26 331	41 4 659 41 4 646	69 68	34 014 33 934
II. Rigets Bygder	2 675	23 623	28 2 636	48	28 982	2 375	21 760	28 3 644	53	27 832
III. Rigets Byer	610	5 650	18 760	15	7 035	514	4 571	18 1 002	15	6 102
IV. Bygderne amtsvis.										
1. Smaalenene	204	1 299	3 176	4	1 683	152	1 167	2 245	1	1 565
2. Akershus	233	1 353	1 185	1	1 772	234	1 364	4 280	3	1 881
3. Hedemarken	229	1 839	2 192	5	2 265	221	1 819	2 303	4	2 347
4. Kristians	208	1 638	1 152	6	2 004	167	1 711	236	6	2 120
5. Buskerud	148	1 124	2 158	4	1 434	132	1 097	3 212	2	1 443
6. Jarlsberg og Larvik ..	149	1 013	3 131	-	1 293	141	905	3 182	1	1 229
7. Bratsberg	143	1 011	156	3	1 313	116	808	208	3	1 135
8. Nedenes	107	910	1 162	5	1 184	103	737	1 200	1	1 041
9. Lister og Mandal ..	118	907	1 114	1	1 140	111	821	185	1	1 118
10. Stavanger	120	1 201	2 140	3	1 464	120	1 160	3 157	2	1 439
11. Søndre Bergenhus ..	137	1 937	1 172	-	2 246	122	1 796	2 232	5	2 155
12. Nordre Bergenhus ..	121	1 421	1 127	1	1 670	83	1 230	179	-	1 492
13. Romsdal	130	1 923	148	5	2 206	139	1 696	1 192	8	2 035
14. Søndre Trondhjem ..	191	1 720	2 179	-	2 090	176	1 528	218	4	1 926
15. Nordre Trondhjem ..	140	1 485	1 111	-	1 736	119	1 271	148	-	1 538
16. Nordland	171	1 763	1 205	7	2 146	140	1 622	1 260	6	2 028
17. Tromsø	83	782	1 79	2	946	60	734	132	2	928
18. Finmarken	43	297	49	1	390	39	294	1 75	4	412
V. Byerne amtsvis.										
1. Smaalenene	47	427	56	-	530	31	367	1 80	-	478
2. Akershus	5	36	1 13	-	54	2	41	8	-	51
3. Kristiania	197	1 504	10 249	5	1 955	138	1 144	6 287	7	1 576
4. Hedemarken	6	47	7	-	60	4	60	10	-	74
5. Kristians	3	37	6	1	47	5	41	1 6	-	52
6. Buskerud	25	370	46	-	441	32	286	1 54	-	372
7. Jarlsberg og Larvik ..	38	391	59	-	488	42	363	94	-	499
8. Bratsberg	41	269	38	2	350	28	232	39	1	300
9. Nedenes	19	171	21	1	212	14	151	39	-	204
10. Lister og Mandal ..	24	242	22	-	288	22	217	1 50	1	290
11. Stavanger	35	498	57	-	590	35	428	2 75	-	538
12. Bergen	77	672	2 68	5	822	69	520	3 108	3	700
13. Nordre Bergenhus ..	-	11	-	-	11	1	4	3	-	8
14. Romsdal	24	300	31	-	355	18	223	47	-	288
15. Søndre Trondhjem ..	38	379	46	-	463	29	259	2 47	1	336
16. Nordre Trondhjem ..	7	80	10	-	97	11	61	12	1	85
17. Nordland	13	55	4	-	72	13	34	4	-	51
18. Tromsø	7	76	13	1	97	7	67	1 17	-	91
19. Finmarken	4	85	14	-	103	13	73	22	1	109

¹⁾ Se Side 176—177, Note.

Folkemængde 1 Januar 1891, fordelt efter Kjøen, Alder og ægteskabelig og Amterne.

2. Kvindekjøen.

55-60 (født 1835-1831).					60-65 (født 1830-1826).					Landsdele.
Ugifte.	Gifte.	Enker og Fraskilte. 1)	Ægteskabelig Stilling uopg.	Tilsammen.	Ugifte.	Gifte.	Enker og Fraskilte. 1)	Ægteskabelig Stilling uopg.	Tilsammen.	
107	108	109	110	111	112	113	114	115	116	
5 616	25 606	44 8 072	80	39 374	5 342	22 000	45 10 550	88	37 980	I. Riget (A. B.
5 615	25 604	44 8 072	80	39 371	5 342	22 000	45 10 550	88	37 980	II. Rigets Bygder.
4 087	20 826	20 5 704	66	30 683	3 999	18 305	18 7 740	72	30 116	III. Rigets Byer.
1 528	4 778	24 2 368	14	8 688	1 343	3 695	27 2 810	16	7 864	IV. Bygderne amtsvis.
										1. Smaalene.
254	1 072	1 312	2	1 640	217	931	2 450	6	1 604	2. Akershus.
266	1 200	2 354	-	1 820	260	1 095	1 462	4	1 821	3. Hedemarken.
351	1 567	3 366	-	2 284	350	1 473	3 553	-	2 376	4. Kristians.
290	1 517	383	2	2 192	346	1 469	3 552	6	2 373	5. Buskerud.
204	998	1 281	2	1 485	183	891	3 421	4	1 499	6. Jarlsberg og Larvik.
161	896	1 319	3	1 379	180	775	1 391	1	1 347	7. Bratsberg.
213	852	2 296	2	1 363	174	714	2 314	-	1 202	8. Nedenes.
199	743	2 313	5	1 260	167	608	402	1	1 178	9. Lister og Mandal.
194	807	2 277	4	1 282	193	684	358	-	1 235	10. Stavanger.
228	1 100	1 286	8	1 622	214	912	390	8	1 524	11. Søndre Bergenhus.
323	1 873	475	8	2 679	328	1 639	1 587	7	2 561	12. Nordre Bergenhus.
248	1 328	1 308	1	1 885	256	1 151	1 432	-	1 839	13. Romsdal.
276	1 655	1 410	8	2 349	245	1 466	552	10	2 273	14. Søndre Trondhjem.
320	1 517	2 400	6	2 243	304	1 281	497	5	2 087	15. Nordre Trondhjem.
213	1 292	294	1	1 800	206	1 124	455	2	1 787	16. Nordland.
244	1 561	1 381	5	2 191	263	1 299	1 559	8	2 129	17. Tromsø.
77	620	174	5	876	88	585	246	6	925	18. Finnmarken.
26	228	75	4	333	25	208	119	4	356	
										V. Byerne amtsvis.
91	395	2 168	-	654	67	309	1 179	-	555	1. Smaalene.
8	32	8	-	48	10	45	1 24	-	79	2. Akershus.
503	1 231	11 762	6	2 502	454	894	10 869	7	2 224	3. Kristiania.
15	52	27	-	94	21	42	1 25	-	88	4. Hedemarken.
11	32	14	-	57	14	33	23	1	71	5. Kristians.
67	329	1 136	-	532	52	231	1 177	-	460	6. Buskerud.
71	341	2 184	2	598	63	309	2 226	-	598	7. Jarlsberg og Larvik.
61	232	1 110	2	405	69	194	1 121	1	385	8. Bratsberg.
49	136	1 66	-	251	37	112	74	1	224	9. Nedenes.
77	211	119	-	407	61	162	2 158	1	382	10. Lister og Mandal.
82	447	181	-	710	80	306	2 219	-	605	11. Stavanger.
220	565	3 233	2	1 020	197	429	4 325	4	955	12. Bergen.
2	5	5	-	12	1	4	6	-	11	13. Nordre Bergenhus.
75	235	1 96	-	406	62	210	115	-	387	14. Romsdal.
154	307	1 160	1	622	112	231	1 161	-	504	15. Søndre Trondhjem.
19	62	31	-	112	16	55	27	-	98	16. Nordre Trondhjem.
12	50	22	-	84	12	31	26	-	69	17. Nordland.
9	63	1 22	1	95	12	49	27	1	89	18. Tromsø.
2	53	24	-	79	3	49	1 28	-	80	19. Finnmarken.

Tabel 16 (Forts.). Nærmere Oplysninger angaaende den tilstedeværende Stilling for Riget

Landsdele.	1. Mandkøn.									
	65-70 (født 1825-1821).					70-75 (født 1820-1816).				
	Ugifte.	Gift.	Enke- mænd og Fræ- skilte 1).	Ægte- skabe- lig Stilling uopg.	Tilsam- men.	Ugifte.	Gift.	Enke- mænd og Fræ- skilte 1).	Ægte- skabe- lig Stilling uopg.	Tilsam- men.
	117	118	119	120	121	122	123	124	125	126
I. Riget { A	2 203	20 991	23 5 689	61	28 944	1 492	13 224	24 5 653	58	20 427
{ B	2 200	20 981	23 5 688	61	28 930	1 492	13 225	24 5 652	58	20 427
II. Rigets Bygder	1 849	17 783	16 4 620	45	24 297	1 253	11 414	18 4 684	49	17 400
III. Rigets Byer	351	3 198	7 1 068	16	4 633	239	1 811	6 968	9	3 027
IV. Bygderne amtsvis.										
1. Smaalenene	129	990	3 298	7	1 424	80	543	2 279	7	909
2. Akershus	164	1 085	1 397	2	1 648	96	623	6 352	1	1 072
3. Hedemarken	185	1 435	1 382	2	2 004	107	895	1 392	1	1 395
4. Kristians	147	1 432	3 310	3	1 892	99	857	3 316	3	1 275
5. Buskerud	110	928	274	-	1 312	73	567	1 253	2	895
6. Jarlsberg og Larvik	86	785	1 242	-	1 113	71	460	1 255	1	787
7. Bratsberg	60	691	255	1	1 007	58	422	223	1	704
8. Nedenes	84	629	206	3	922	39	383	213	1	636
9. Lister og Mandal	72	617	196	5	890	51	453	242	2	748
10. Stavanger	86	1 038	216	3	1 343	64	714	1 255	4	1 037
11. Søndre Bergenhus	99	1 495	344	1	1 939	68	1 081	324	3	1 476
12. N. Bergenhus	96	1 043	229	-	1 368	93	793	1 255	1	1 142
13. Romsdal	98	1 383	282	3	1 766	62	879	1 298	5	1 244
14. Søndre Trondhjem	138	1 191	1 289	4	1 622	90	772	289	1	1 152
15. Nordre Trondhjem	109	1 058	3 212	3	1 382	79	711	1 254	2	1 046
16. Nordland	123	1 295	3 272	3	1 693	84	835	303	10	1 232
17. Tromsø	44	537	151	3	735	30	323	122	2	477
18. Finmarken	19	151	65	2	237	9	103	59	2	173
V. Byerne amtsvis.										
1. Smaalenene	24	274	94	-	392	26	145	79	-	250
2. Akershus	3	38	12	-	53	1	20	6	-	27
3. Kristiania	97	774	4 273	11	1 155	67	412	1 236	2	717
4. Hedemarken	4	43	5	-	52	4	19	11	-	34
5. Kristians	6	23	7	-	36	3	12	5	-	20
6. Buskerud	20	230	1 95	-	345	13	133	71	-	217
7. Jarlsberg og Larvik	29	287	82	-	398	17	147	1 84	-	248
8. Bratsberg	5	175	1 53	1	234	7	90	50	1	148
9. Nedenes	7	96	1 36	-	139	3	50	25	-	78
10. Lister og Mandal	21	133	66	1	221	20	108	1 69	-	197
11. Stavanger	23	310	82	-	415	13	185	86	-	284
12. Bergen	45	332	95	2	474	27	194	1 85	3	309
13. Nordre Bergenhus	-	3	3	-	6	-	1	2	-	3
14. Romsdal	14	151	50	1	216	10	82	37	1	130
15. Søndre Trondhjem	31	163	69	-	263	17	124	1 79	2	222
16. Nordre Trondhjem	7	61	14	-	82	4	26	8	-	38
17. Nordland	4	23	4	-	31	3	11	4	-	18
18. Tromsø	3	38	12	-	53	1	30	1 20	-	51
19. Finmarken	8	44	16	-	68	3	22	11	-	36

1) Se Side 176-177, Note.

Folkemængde 1 Januar 1891, fordelt efter Kjøen, Alder og ægteskabelig og Amterne.

2. Kvindekjøen.

65—70 (født 1825—1821).					70—75 (født 1820—1816).					Landsdele.
Ugifte.	Gift.	Enker og Fraskilte. 1)	Ægteskabelig Stilling uopg.	Tilsammen.	Ugifte.	Gift.	Enker og Fraskilte. 1)	Ægteskabelig Stilling uopg.	Tilsammen.	
127	128	129	130	131	132	133	134	135	136	
3 976	16 273	28 12 022	81	32 352	2 835	9 571	13 11 248	77	23 731	I. Riget {A. B.
3 976	16 273	28 12 022	81	32 352	2 835	9 571	13 11 248	77	23 731	II. Rigets Bygder.
2 911	13 811	13 8 954	70	25 746	2 095	8 216	8 8 734	64	19 109	III. Rigets Byer.
1 065	2 462	15 3 068	11	6 606	740	1 355	5 2 514	13	4 622	III. Bygderne amtsvis.
149	735	525	3	1 412	94	369	1 409	5	877	1. Smaalenene.
153	839	2 578	2	1 572	109	457	508	1	1 075	2. Akershus.
260	1 197	1 661	2	2 120	200	733	1 651	4	1 588	3. Hedemarken.
235	1 137	2 625	6	2 003	175	665	655	4	1 499	5. Kristians.
170	680	1 473	-	1 323	106	368	486	6	966	5. Buskerud.
133	560	2 451	2	1 146	80	311	1 368	2	761	6. Jarlsberg og Larvik.
129	484	416	3	1 032	79	292	323	-	694	7. Bratsberg.
125	455	1 422	3	1 005	87	257	368	1	713	8. Nedenes.
154	456	342	1	953	94	265	378	3	740	9. Lister og Mandal.
157	698	2 487	6	1 348	98	492	1 458	5	1 053	10. Stavanger.
244	1 187	704	10	2 145	181	757	1 771	11	1 720	11. Søndre Bergenhus.
148	945	528	3	1 624	134	635	572	1	1 342	12. Nordre Bergenhus.
209	1 117	622	7	1 955	161	678	1 689	5	1 533	13. Romsdal.
239	968	670	6	1 883	161	576	2 616	3	1 356	14. Søndre Trondhjem.
149	827	511	1	1 488	122	557	547	3	1 229	15. Nordre Trondhjem.
187	985	2 600	5	1 777	151	546	577	7	1 281	16. Nordland.
61	417	242	9	729	50	194	250	2	496	17. Tromsø.
9	124	97	1	231	13	64	108	1	186	18. Finmarken.
										V. Byerne amtsvis.
70	215	2 233	-	518	44	109	181	-	334	1. Smaalenene.
6	23	28	-	57	6	9	27	-	42	2. Akershus.
316	544	4 924	5	1 789	236	318	2 701	5	1 260	3. Kristiania.
18	28	29	1	76	11	17	18	-	46	4. Hedemarken.
11	18	17	-	46	9	13	13	-	35	5. Kristians.
50	168	2 187	-	405	44	98	184	-	326	6. Buskerud.
48	220	2 243	-	511	46	116	183	-	345	7. Jarlsberg og Larvik.
47	110	136	-	293	34	66	108	2	210	8. Bratsberg.
39	79	1 96	-	214	27	30	71	-	128	9. Nedenes.
71	116	158	1	346	30	78	1 144	3	255	10. Lister og Mandal.
64	209	2 247	-	520	38	129	197	2	366	11. Stavanger.
132	288	311	2	733	91	152	1 287	1	531	12. Bergen.
1	-	2	-	3	1	3	2	-	6	13. Nordre Bergenhus.
51	142	2 123	1	317	36	65	101	-	202	14. Romsdal.
102	159	201	-	462	62	99	1 205	-	366	15. Søndre Trondhjem.
7	47	38	-	92	10	15	28	-	53	16. Nordre Trondhjem.
8	15	22	-	45	6	5	21	-	32	17. Nordland.
15	51	35	-	101	6	18	27	-	51	18. Tromsø.
9	30	38	1	78	3	15	16	-	34	19. Finmarken.

Tabel 16 (Forts.). Nærmere Oplysninger angaaende den tilstedeværende Stilling for Riget

Landsdele.	I. Mandkjen.									
	75-80 (født 1815-1811).					80-85 (født 1810-1806).				
	Ugifte.	Gifte.	Enke- mænd og Fra- skilte. ¹⁾	Ægte- skabe- lig Stilling uopg.	Tilsam- men.	Ugifte.	Gifte.	Enke- mænd og Fra- skilte. ¹⁾	Ægte- skabe- lig Stilling uopg.	Tilsam- men.
	137	138	139	140	141	142	143	144	145	146
I. Riget ^A	798	6 280	15 4 385	41	11 504	283	2 344	4 2 733	26	5 386
II. Rigets Bygder.....	797	6 280	15 4 385	41	11 503	283	2 344	4 2 733	26	5 386
III. Rigets Byer.....	676	5 512	11 3 755	32	9 975	248	2 104	8 2 400	25	4 777
	121	768	4 630	9	1 528	35	240	1 333	1	609
IV. Bygderne amtsvis.										
1. Smaalenene.....	47	258	198	1	504	15	65	109	1	190
2. Akershus.....	61	277	2 270	-	608	10	65	1 130	1	206
3. Hedemarken.....	56	443	1 303	1	803	19	167	1 170	3	359
4. Kristians.....	49	402	8 243	4	698	22	185	194	2	403
5. Buskerud.....	39	267	189	-	495	14	79	127	-	220
6. Jarlsberg og Larvik.....	26	216	169	1	412	5	61	87	1	154
7. Bratsberg.....	39	222	207	-	468	9	74	100	3	186
8. Nedenes.....	22	184	1 174	-	380	13	74	114	1	202
9. Lister og Mandal.....	31	223	200	2	456	10	94	117	1	222
10. Stavanger.....	42	361	238	7	648	17	177	170	4	368
11. Søndre Bergenhus.....	38	548	3 291	1	878	29	227	222	1	479
12. Nordre Bergenhus.....	49	412	263	-	724	24	176	162	2	364
13. Romsdal.....	21	424	1 249	3	697	12	164	162	2	340
14. Søndre Trondhjem.....	54	412	252	2	720	24	163	167	1	355
15. Nordre Trondhjem.....	45	336	201	1	583	8	145	166	1	320
16. Nordland.....	38	350	191	5	584	13	115	1 139	-	267
17. Tromsø.....	16	140	83	3	242	3	57	50	1	111
18. Finmarken.....	3	37	34	1	75	1	16	14	-	31
V. Byerne amtsvis.										
1. Smaalenene.....	7	56	1 54	-	117	1	21	1 24	-	46
2. Akershus.....	1	10	3	-	14	-	-	6	-	6
3. Kristiania.....	35	180	1 149	6	370	7	39	64	-	110
4. Hedemarken.....	1	5	1	-	7	-	2	5	-	7
5. Kristians.....	1	12	1 4	-	17	-	3	2	1	6
6. Buskerud.....	9	53	50	-	112	-	15	20	-	35
7. Jarlsberg og Larvik.....	7	62	47	-	116	1	18	20	-	39
8. Bratsberg.....	19	35	33	-	87	4	17	15	-	36
9. Nedenes.....	4	35	27	-	66	2	9	12	-	23
10. Lister og Mandal.....	3	54	51	3	111	2	20	28	-	50
11. Stavanger.....	1	84	53	-	138	3	19	36	-	58
12. Bergen.....	16	75	74	-	165	6	31	38	-	75
13. Nordre Bergenhus.....	1	1	-	-	2	-	2	1	-	3
14. Romsdal.....	3	26	22	-	51	1	19	11	-	31
15. Søndre Trondhjem.....	8	42	1 41	-	91	8	15	29	-	52
16. Nordre Trondhjem.....	2	13	5	-	20	-	7	10	-	17
17. Nordland.....	-	4	-	-	4	-	1	2	-	3
18. Tromsø.....	3	14	9	-	26	-	2	8	-	10
19. Finmarken.....	-	7	7	-	14	-	-	2	-	2

¹⁾ Se Side 176-177, Note.

Folkemængde 1 Januar 1891, fordelt efter Kjøen, Alder og ægteskabelig og Amterne.

2. Kvindekjøen.

75-80 (født 1815-1811).					80-85 (født 1810-1806).					Landsdele.
Ugifte.	Giftte.	Enker og Fraskilte. 1)	Ægteskabelig Stilling uopg.	Tilsammen.	Ugifte.	Giftte.	Enker og Fraskilte. 1)	Ægteskabelig Stilling uopg.	Tilsammen.	
147	148	149	150	151	152	153	154	155	156	
1 524	4 134	8 8 424	57	14 139	693	1 435	4 5 192	35	7 355	I. Riget ^{A.} _{B.}
1 524	4 134	8 8 424	57	14 139	693	1 435	4 5 192	35	7 355	II. Rigets Bygder.
1 130	3 612	6 6 802	44	11 588	532	1 305	3 4 456	30	6 323	III. Rigets Byer.
394	522	2 1 622	13	2 551	161	130	1 736	5	1 032	
										IV. Bygderne amtsvis.
42	156	1 323	5	526	17	38	172	-	227	1. Smaalenene.
44	173	2 349	-	566	16	43	169	1	229	2. Akershus.
123	319	1 536	2	980	58	107	1 344	1	510	3. Hedemarken.
91	269	1 534	6	900	43	112	357	1	513	4. Kristians.
58	181	326	3	568	25	56	216	2	299	5. Buskerud.
38	129	323	-	490	15	32	1 145	1	193	6. Jarlsberg og Larvik.
39	116	317	1	473	27	33	148	-	208	7. Bratsberg.
53	112	267	3	435	23	31	160	-	214	8. Nedenes.
51	114	303	-	468	28	46	1 193	-	267	9. Lister og Mandal.
49	206	383	7	645	24	97	263	3	387	10. Stavanger.
111	376	569	5	1 061	41	152	429	4	626	11. Søndre Bergenhus.
99	315	1 456	1	871	36	114	327	-	477	12. Nordre Bergenhus.
80	316	518	5	919	33	119	370	6	528	13. Romsdal.
86	249	515	4	854	40	103	415	1	559	14. Søndre Trondhjem.
70	241	447	2	760	47	95	343	2	487	15. Nordre Trondhjem.
64	231	414	-	709	46	94	265	7	412	16. Nordland.
24	81	163	-	268	13	25	102	1	141	17. Tromsø.
8	28	59	-	95	-	8	38	-	46	18. Finmarken.
										V. Byerne amtsvis.
23	41	118	-	182	7	8	41	-	56	1. Smaalenene.
1	7	12	-	20	2	1	13	-	16	2. Akershus.
112	103	1 450	3	668	57	25	201	1	284	3. Kristiania.
3	2	18	-	23	3	1	9	-	13	4. Hedemarken.
-	3	7	-	10	-	-	11	-	11	5. Kristians.
19	45	106	-	170	7	9	35	1	52	6. Buskerud.
28	41	114	1	184	8	11	53	-	72	7. Jarlsberg og Larvik.
22	36	106	1	165	5	14	29	1	49	8. Bratsberg.
12	19	47	-	78	6	6	26	-	38	9. Nedenes.
32	36	103	3	174	9	7	43	-	59	10. Lister og Mandal.
20	41	1 116	-	177	7	8	64	-	79	11. Stavanger.
52	57	191	4	304	24	17	1 84	1	126	12. Bergen.
-	2	3	-	5	-	1	3	-	4	13. Nordre Bergenhus.
18	22	69	-	109	5	6	32	-	43	14. Romsdal.
42	35	110	1	188	17	10	64	1	92	15. Søndre Trondhjem.
7	14	22	-	43	1	3	15	-	19	16. Nordre Trondhjem.
1	2	7	-	10	-	1	2	-	3	17. Nordland.
1	11	13	-	25	2	2	9	-	13	18. Tromsø.
1	5	10	-	16	1	-	2	-	3	19. Finmarken.

Tabel 16 (Forts.). Nærmere Oplysninger angaaende den tilstedeværende
Stilling for Riget

Landsdele.	1. Mandkjøn.									
	85—90 (født 1805—1801).					90—95 (født 1800—1796).				
	Ugifte.	Gifte.	Enke- mænd og Fra- skilte. ¹⁾	Ægte- skabe- lig Stilling uopg.	Tilsam- men.	Ugifte.	Gifte.	Enke- mænd og Fra- skilte. ¹⁾	Ægte- skabe- lig Stilling uopg.	Tilsam- men.
	157	158	159	160	161	162	163	164	165	166
I. Riget { A	109	756	1 460	10	2 335	21	157	418	6	602
B	109	756	1 460	10	2 335	21	157	418	6	602
II. Rigets Bygder	96	713	1 340	10	2 159	20	149	389	6	564
III. Rigets Byer	13	43	120	-	176	1	8	29	-	38
IV. Bygderne amtsvis.										
1. Smaalenene	3	23	61	1	88	-	-	17	-	17
2. Akershus	6	22	63	1	92	1	5	17	-	23
3. Hedemarken	7	42	90	1	140	5	6	29	1	41
4. Kristians	10	56	118	-	184	-	13	37	-	50
5. Buskerud	4	42	64	-	110	1	10	17	-	28
6. Jarlsberg og Larvik ..	2	13	40	-	55	1	1	14	-	16
7. Bratsberg	3	31	43	1	78	-	4	15	-	19
8. Nedenes	4	21	48	-	73	2	4	7	-	13
9. Lister og Mandal	8	25	76	-	109	1	2	13	-	16
10. Stavanger	4	48	95	1	148	-	14	33	-	47
11. Søndre Bergenhus	7	73	137	-	217	1	16	37	1	55
12. Nordre Bergenhus	8	63	96	-	167	1	11	26	-	38
13. Romsdal	5	63	115	3	186	2	17	24	2	45
14. Søndre Trondhjem	11	65	102	-	178	-	12	26	1	39
15. Nordre Trondhjem	5	50	87	2	144	3	14	44	-	61
16. Nordland	9	52	70	-	131	2	15	25	-	42
17. Tromsø	-	22	31	-	53	-	3	6	1	10
18. Finmarken	-	2	4	-	6	-	2	2	-	4
V. Byerne amtsvis.										
1. Smaalenene	1	3	8	-	12	-	-	-	-	-
2. Akershus	-	-	3	-	3	-	-	-	-	-
3. Kristiania	4	8	24	-	36	-	1	3	-	4
4. Hedemarken	-	1	-	-	1	-	-	-	-	-
5. Kristians	-	-	2	-	2	-	-	-	-	-
6. Buskerud	1	3	8	-	12	1	-	3	-	4
7. Jarlsberg og Larvik ..	-	3	9	-	12	-	-	1	-	1
8. Bratsberg	2	5	5	-	12	-	2	3	-	5
9. Nedenes	-	3	6	-	9	-	1	2	-	3
10. Lister og Mandal	1	4	6	-	11	-	-	2	-	2
11. Stavanger	-	4	14	-	18	-	-	7	-	7
12. Bergen	2	6	16	-	24	-	-	2	-	2
13. Nordre Bergenhus	-	-	-	-	-	-	1	-	-	1
14. Romsdal	2	-	3	-	5	-	1	1	-	2
15. Søndre Trondhjem	-	2	9	-	11	-	-	3	-	3
16. Nordre Trondhjem	-	1	3	-	4	-	1	1	-	2
17. Nordland	-	-	2	-	2	-	-	-	-	-
18. Tromsø	-	-	-	-	-	-	1	1	-	2
19. Finmarken	-	-	2	-	2	-	-	-	-	-

¹⁾ Se Side 176—177, Note.

Folkemængde 1 Januar 1891, fordelt efter Kjøen, Alder og ægteskabelig og Amterne.

2. Kvindekjøen.

85-90 (født 1805-1801).					90-95 (født 1800-1796).					Landsdele.
Ugifte.	Gift.	Enker og Fraskilte. ¹⁾	Ægteskabelig Stilling uopg.	Tilsammen.	Ugifte.	Gift.	Enker og Fraskilte. ¹⁾	Ægteskabelig Stilling uopg.	Tilsammen.	
167	168	169	170	171	172	173	174	175	176	
281	415	1 2 742	14	3 452	97	62	824	10	993	I. Riget {A. B.
281	415	1 2 742	14	3 452	97	62	824	10	993	II. Rigets Bygder.
218	386	1 2 402	14	3 020	79	61	746	10	896	III. Rigets Byer.
63	29	340	-	432	18	1	78	-	97	
6	6	94	-	106	1	-	20	-	21	IV. Bygderne amtsvis.
8	5	98	-	111	2	-	21	-	23	1. Smaalenene.
26	30	189	1	246	6	1	64	-	71	2. Akershus.
20	33	192	2	247	7	8	69	-	84	3. Hedemarken.
11	9	119	2	141	5	3	32	1	41	4. Kristians.
5	12	82	-	99	2	1	25	-	28	5. Buskerud.
6	9	66	-	81	1	-	14	1	16	6. Jarlsberg og Larvik.
8	7	86	2	103	-	-	18	-	18	7. Bratsberg.
7	21	107	-	135	-	1	16	-	17	8. Nedenes.
13	21	1 137	3	174	2	4	50	3	59	9. Lister og Mandal.
22	38	212	-	272	3	8	72	4	87	10. Stavanger.
21	42	191	-	254	6	7	63	-	76	11. Søndre Bergenhus.
12	44	195	3	254	11	11	71	1	94	12. Nordre Bergenhus.
15	30	216	1	262	11	9	68	-	88	13. Romsdal.
14	39	208	-	261	5	1	62	-	68	14. Søndre Trondhjem.
18	32	143	-	193	16	4	58	-	78	15. Nordre Trondhjem.
5	7	49	-	61	1	2	17	-	20	16. Nordland.
1	1	18	-	20	-	1	6	-	7	17. Tromsø.
										18. Finmarken.
										V. Byerne amtsvis.
1	3	29	-	33	2	-	4	-	6	1. Smaalenene.
1	-	5	-	6	-	-	3	-	3	2. Akershus.
13	5	75	-	93	3	-	12	-	15	3. Kristiania.
-	1	5	-	6	-	-	2	-	2	4. Hedemarken.
-	1	2	-	3	-	1	-	-	1	5. Kristians.
5	2	17	-	24	1	-	1	-	2	6. Buskerud.
9	5	19	-	33	2	-	4	-	6	7. Jarlsberg og Larvik.
1	2	20	-	23	-	-	3	-	3	8. Bratsberg.
5	1	16	-	22	-	-	2	-	2	9. Nedenes.
3	3	20	-	26	-	-	9	-	9	10. Lister og Mandal.
3	2	31	-	36	-	-	7	-	7	11. Stavanger.
7	2	37	-	46	2	-	17	-	19	12. Bergen.
-	-	1	-	1	-	-	-	-	-	13. Nordre Bergenhus.
-	-	11	-	11	3	-	4	-	7	14. Romsdal.
12	1	39	-	52	5	-	5	-	10	15. Søndre Trondhjem.
1	1	9	-	11	-	-	3	-	3	16. Nordre Trondhjem.
2	-	1	-	3	-	-	1	-	1	17. Nordland.
-	-	2	-	2	-	-	1	-	1	18. Tromsø.
-	-	1	-	1	-	-	-	-	-	19. Finmarken.

Tabel 16 (Forts.). Nærmere Oplysninger angaaende den tilstedeværende Stilling for Riget

Landsdele.	I. Mandkjen.											
	95—100 (født 1795—1791).				100 Aar og der- over (født 1790 og tidligere).		Uopgiven Alder.					
	Ugifte.	Gifte.	Enke- mænd og Fra- skilte. 1)	Til- sam- men.	Enke- mænd og Fra- skilte. 1)	Til- sam- men.	Ugifte.		Gifte.	Enke- mænd og Fra- skilte. 1)	Ægte- skabe- lig Stil- ling. uopg.	Til- sam- men.
							An- tagelig under 15 Aar.	An- tagelig over 15 Aar.				
177	178	179	180	181	182	183	184	185	186	187	188	
I. Riget (A	1	18	87	106	6	6	59	483	296	62	476	1 376
(B	1	18	87	106	6	6	56	306	227	59	275	923
II. Rigets Bygder	1	18	81	100	6	6	47	237	186	53	174	697
III. Rigets Byer	-	-	6	6	-	-	9	69	41	6	101	226
IV. Bygderne amtsvis.												
1. Smaalenene	-	-	3	3	-	-	5	16	11	6	12	50
2. Akershus	1	-	6	7	-	-	-	10	7	2	12	31
3. Hedemarken	-	-	8	8	1	1	2	15	10	2	15	44
4. Kristians	-	3	6	9	1	1	2	28	18	3	14	65
5. Buskerud	-	-	6	6	-	-	1	11	6	2	11	31
6. Jarlsberg og Larvik	-	-	3	3	-	-	-	6	7	2	5	20
7. Bratsberg	-	1	2	3	-	-	-	14	7	2	3	26
8. Nedenes	-	-	3	3	-	-	3	18	11	2	5	39
9. Lister og Mandal	-	3	4	7	-	-	2	4	7	-	8	21
10. Stavanger	-	1	4	5	-	-	5	9	14	2	4	34
11. Søndre Bergenhus	-	3	7	10	-	-	4	17	11	1	12	45
12. Nordre Bergenhus	-	-	7	7	1	1	-	1	2	-	-	5
13. Romsdal	-	2	5	7	-	-	11	20	20	10	7	68
14. Søndre Trondhjem	-	2	6	8	1	1	5	10	15	5	11	46
15. Nordre Trondhjem	-	-	3	3	-	-	-	10	3	1	12	26
16. Nordland	-	2	7	9	1	1	-	29	27	8	23	87
17. Tromsø	-	1	1	2	-	-	2	14	7	3	17	43
18. Finmarken	-	-	-	-	1	1	5	5	3	2	1	16
V. Byerne amtsvis.												
1. Smaalenene	-	-	-	-	-	-	-	4	3	-	4	11
2. Akershus	-	-	-	-	-	-	-	4	-	-	1	5
3. Kristiania	-	-	1	1	-	-	8	25	13	2	48	96
4. Hedemarken	-	-	-	-	-	-	-	-	1	-	-	1
5. Kristians	-	-	-	-	-	-	-	1	-	-	-	1
6. Buskerud	-	-	-	-	-	-	-	3	2	2	-	7
7. Jarlsberg og Larvik	-	-	-	-	-	-	-	6	4	-	3	13
8. Bratsberg	-	-	-	-	-	-	-	1	-	-	4	5
9. Nedenes	-	-	-	-	-	-	-	5	3	1	3	12
10. Lister og Mandal	-	-	1	1	-	-	-	-	-	-	-	-
11. Stavanger	-	-	3	3	-	-	1	-	3	1	4	9
12. Bergen	-	-	-	-	-	-	-	13	2	-	25	40
13. Nordre Bergenhus	-	-	-	-	-	-	-	-	-	-	-	-
14. Romsdal	-	-	-	-	-	-	-	3	2	-	2	7
15. Søndre Trondhjem	-	-	-	-	-	-	-	-	3	-	-	3
16. Nordre Trondhjem	-	-	-	-	-	-	-	1	2	-	-	3
17. Nordland	-	-	-	-	-	-	-	3	2	-	7	12
18. Tromsø	-	-	-	-	-	-	-	-	-	-	-	-
19. Finmarken	-	-	1	1	-	-	-	-	1	-	-	1

1) Se Side 176—177, Note.

Folkemængde i Januar 1891, fordelt efter Kjøen, Alder og ægteskabelig og Amterne.

2. Kvindekjøen.														No.	
95—100 (født 1795—1791).					100 Aar og derover (født 1790 og tidligere).				Uopgiven Alder.						
Ugifte.	Gifte.	Enker og Fraskilte. 1)	Ægteskabelig Stilling uopg.	Til-sammen.	Ugifte.	Enker og Fraskilte. 1)	Ægteskabelig Stilling uopg.	Til-sammen.	Ugifte.		Gifte.	Enker og Fraskilte. 1)	Ægteskabelig Stilling uopg.		Til-sammen.
									An-tagelig under 15 Aar.	An-tagelig over 15 Aar.					
189	190	191	192	193	194	195	196	197	198	199	200	201	202	203	
15	8	171	2	196	2	14	1	17	51	217	374	69	93	804	I. II. III.
15	8	171	2	196	2	14	1	17	49	216	369	69	93	796	
14	8	161	2	185	1	13	1	15	44	174	323	54	74	669	
1	-	10	-	11	1	1	-	2	5	42	46	15	19	127	I. II. III.
1	-	3	-	4	-	-	-	-	3	8	20	2	-	33	
-	-	5	-	5	-	-	-	-	1	17	7	1	3	29	
1	-	18	-	19	-	1	-	1	5	5	12	1	14	37	
1	1	16	-	18	-	1	-	1	2	13	24	3	14	56	
-	-	6	-	6	-	-	-	-	-	10	6	-	4	20	
-	-	4	-	4	-	-	-	-	-	7	4	4	1	16	
-	-	4	-	4	-	-	-	-	3	4	10	2	-	19	
1	-	1	-	2	-	1	-	1	1	7	5	-	6	19	
1	-	3	-	3	-	1	-	1	2	2	3	-	1	8	
-	-	9	-	10	-	-	-	-	4	17	41	5	7	74	
-	2	13	1	16	-	2	-	2	3	14	32	7	5	61	
3	-	13	-	16	-	1	-	1	-	-	-	-	-	-	
-	1	12	-	13	-	-	-	-	8	37	64	8	7	124	
2	-	19	1	22	-	1	-	1	7	7	12	4	-	30	
-	1	12	-	13	1	3	-	4	-	2	3	-	5	10	
4	3	15	-	22	-	-	1	1	3	16	51	11	5	86	
-	-	5	-	5	-	1	-	1	2	6	13	4	2	27	
-	-	3	-	3	-	1	-	1	-	2	16	2	-	20	
-	-	-	-	-	-	-	-	-	-	4	1	1	1	7	
-	-	-	-	-	-	-	-	-	-	-	-	-	-	-	
-	-	-	-	-	-	-	-	-	-	4	1	1	1	7	
-	-	-	-	-	-	-	-	-	-	-	-	-	-	-	
-	-	2	-	2	-	-	-	-	3	17	19	6	12	57	
-	-	-	-	-	-	-	-	-	-	-	1	-	-	1	
-	-	-	-	-	1	-	-	1	-	-	1	-	-	1	
-	-	1	-	1	-	-	-	-	-	-	3	-	-	3	
-	-	-	-	-	-	-	-	-	-	8	4	-	1	13	
-	-	1	-	1	-	-	-	-	-	2	3	-	-	5	
-	-	-	-	-	-	-	-	-	-	2	3	-	-	5	
-	-	1	-	1	-	-	-	-	-	1	1	-	-	2	
-	-	-	-	-	-	-	-	-	1	2	4	-	-	7	
1	-	4	-	5	-	-	-	-	1	4	2	5	4	16	
-	-	-	-	-	-	-	-	-	-	-	-	-	-	-	
-	-	-	-	-	-	-	-	-	-	-	1	-	-	1	
-	-	-	-	-	-	-	-	-	-	-	2	3	-	5	
-	-	-	-	-	-	1	-	1	-	-	-	-	-	-	
-	-	-	-	-	-	-	-	-	-	1	-	-	-	2	
-	-	-	-	-	-	-	-	-	-	-	-	-	-	-	
-	-	-	-	-	-	-	-	-	-	1	1	-	-	2	

Tabel 17. Detaillerede Oplysninger angaaende den tilstedeværende Folkemængde 1 Januar 1891, fordelt efter Kjøen, Alder og ægteskabelig Stilling for Riget, dets Bygder og Byer samt særskilt for Kristiania.

Données détaillées concernant la population de fait répartie suivant le sexe, l'âge et l'état civil pour le Royaume, les districts ruraux et les villes et séparément pour Christiania.

Alder, Fødselsaar og Fødselsmaaned.	1. Mandkjøn.					2. Kvindekjøn.				
	Riget		Rigets Bygder.	Rigets Byer.	Kristi-ania.	Riget		Rigets Bygder.	Rigets Byer.	Kristi-ania.
	A. 1)	B. 2)				A. 1)	B. 2)			
	1	2	3	4	5	6	7	8	9	10
0—1 født 1890.										
0—1 født December	2 741	2 741	2 068	673	270	2 568	2 568	1 902	666	244
1—2 " November	2 185	2 185	1 600	585	186	2 176	2 176	1 574	602	218
2—3 " Oktober	2 458	2 458	1 848	610	202	2 326	2 326	1 739	587	196
3—4 " September	2 805	2 805	2 150	655	217	2 623	2 623	2 030	593	198
4—5 " August	2 589	2 589	1 973	616	208	2 496	2 496	1 890	606	199
5—6 " Juli	2 466	2 466	1 886	580	181	2 378	2 378	1 827	551	169
6—7 " Juni	2 427	2 427	1 845	582	167	2 364	2 364	1 783	581	184
7—8 " Mai	2 417	2 417	1 846	571	179	2 343	2 343	1 810	533	172
8—9 " April	2 335	2 335	1 786	549	193	2 266	2 266	1 748	518	161
9—10 " Marts	2 514	2 514	1 972	542	171	2 402	2 402	1 893	509	170
10—11 " Februar	2 268	2 268	1 797	471	150	2 119	2 119	1 661	458	154
11—12 " Januar	2 421	2 421	1 858	563	188	2 339	2 339	1 807	532	175
Fødselsmaaned uopgivet	162	159	124	35	10	125	122	101	21	5
1—2 født 1889.										
0—1 født December	2 007	2 007	1 502	505	158	1 970	1 970	1 444	526	179
1—2 " November	1 829	1 829	1 324	505	172	1 825	1 825	1 349	476	159
2—3 " Oktober	2 042	2 042	1 501	541	179	2 024	2 024	1 534	490	167
3—4 " September	2 350	2 350	1 828	522	161	2 130	2 130	1 654	476	151
4—5 " August	2 019	2 019	1 560	459	106	1 967	1 967	1 478	489	137
5—6 " Juli	1 988	1 988	1 509	479	165	1 954	1 954	1 499	455	139
6—7 " Juni	1 991	1 991	1 539	452	159	1 944	1 944	1 495	449	134
7—8 " Mai	2 197	2 197	1 679	518	153	2 035	2 035	1 505	530	174
8—9 " April	2 023	2 023	1 572	451	156	1 947	1 947	1 543	404	122
9—10 " Marts	2 217	2 217	1 694	523	170	2 002	2 002	1 588	414	142
10—11 " Februar	1 932	1 932	1 531	401	126	1 910	1 910	1 482	428	146
11—12 " Januar	1 941	1 941	1 514	427	131	1 865	1 865	1 460	405	154
Fødselsmaaned uopgivet	631	624	492	132	40	562	560	444	116	32
0—1 født 1890	29 788	29 785	22 753	7 032	2 322	28 525	28 522	21 765	6 757	2 245
1—2 " 1889	25 167	25 160	19 245	5 915	1 876	24 135	24 133	18 475	5 658	1 836
2—3 " 1888	25 914	25 912	19 965	5 947	1 844	24 893	24 893	19 047	5 846	1 874
3—4 " 1887	26 931	26 930	20 901	6 029	1 845	25 896	25 893	19 946	5 947	1 811
4—5 " 1886	25 717	25 709	19 884	5 825	1 683	24 492	24 489	18 781	5 708	1 658
5—6 " 1885	25 441	25 440	19 776	5 664	1 632	24 694	24 691	19 070	5 621	1 583
6—7 " 1884	25 015	25 012	19 453	5 559	1 553	23 994	23 994	18 579	5 415	1 577
7—8 " 1883	23 823	23 818	18 623	5 195	1 446	22 953	22 952	17 882	5 070	1 399
8—9 " 1882	23 230	23 227	18 067	5 160	1 517	22 235	22 232	17 157	5 075	1 527
9—10 " 1881	22 026	22 022	17 049	4 973	1 453	21 015	21 012	16 252	4 760	1 366

1) Se Side 106, Note 1. 2) Se Side 106, Note 2.

Tabel 17 (Forts.). Detaillerede Oplysninger angaaende den tilstede-
værende Folkemængde 1 Januar 1891, fordelt efter Køn, Alder og
ægteskabelig Stilling for Riget, dets Bygder og Byer samt
særskilt for Kristiania.

Alder og Fødselsaar.	1. Mandkjøn.					2. Kvindekjøn.				
	Riget		Rigets	Rigets	Kristi-	Riget		Rigets	Rigets	Kristi-
	A.	B.	Bygder.	Byer.	ania.	A.	B.	Bygder.	Byer.	ania.
	1	2	3	4	5	6	7	8	9	10
19-21 født 1880.	22 186	22 186	17 277	4 909	1 463	21 511	21 509	16 753	4 756	1 443
11-12 " 1879.	22 620	22 617	17 672	4 945	1 507	21 717	21 716	16 939	4 777	1 381
12-13 " 1878.	22 231	22 226	17 332	4 894	1 495	21 491	21 489	16 588	4 901	1 479
13-14 " 1877.	21 939	21 933	17 172	4 761	1 430	20 858	20 858	16 253	4 605	1 364
14-15 " 1876.	21 140	21 072	16 678	4 394	1 274	20 879	20 878	16 277	4 601	1 361
15-16 " 1875.	20 657	20 349	16 034	4 315	1 289	19 931	19 929	15 214	4 715	1 376
16-17 " 1874.	19 588	19 013	15 140	3 873	1 192	19 165	19 162	14 563	4 599	1 439
17-18 " 1873.	18 338	17 575	13 811	3 764	1 178	18 266	18 264	13 706	4 558	1 504
18-19 " 1872.	18 478	17 519	13 761	3 758	1 237	19 037	19 032	14 008	5 024	1 689
19-20 " 1871.	16 411	15 420	11 867	3 553	1 235	17 005	17 001	12 457	4 544	1 566
20-21 " 1870.	15 597	14 540	11 143	3 397	1 223	17 181	17 178	12 332	4 846	1 665
21-22 " 1869.	14 498	13 545	10 290	3 255	1 241	16 352	16 344	11 547	4 797	1 735
22-23 " 1868.	13 873	13 087	9 975	3 112	1 165	16 220	16 213	11 378	4 835	1 608
23-24 " 1867.	13 293	12 610	9 520	3 090	1 192	16 247	16 240	11 546	4 694	1 697
24-25 " 1866.	13 510	12 788	9 602	3 186	1 263	16 389	16 381	11 672	4 709	1 729
25-26 " 1865.	13 174	12 535	9 467	3 068	1 190	16 176	16 167	11 442	4 725	1 750
26-27 " 1864.	13 043	12 412	9 295	3 117	1 206	16 130	16 122	11 568	4 554	1 677
27-28 " 1863.	12 791	12 241	9 072	3 169	1 258	15 842	15 827	11 134	4 693	1 733
28-29 " 1862.	12 172	11 638	8 620	3 018	1 157	15 131	15 121	10 753	4 368	1 607
29-30 " 1861.	10 621	10 253	7 626	2 627	1 048	13 201	13 193	9 420	3 773	1 369
30-31 " 1860.	12 364	11 968	8 874	3 094	1 207	15 106	15 094	10 788	4 306	1 502
31-32 " 1859.	11 131	10 754	8 008	2 746	1 019	13 496	13 489	9 476	4 013	1 446
32-33 " 1858.	11 664	11 295	8 482	2 813	1 014	13 810	13 806	9 892	3 914	1 383
33-34 " 1857.	11 221	10 855	8 074	2 781	1 030	13 201	13 189	9 433	3 756	1 307
34-35 " 1856.	10 909	10 568	7 873	2 695	955	12 722	12 710	9 198	3 512	1 276
35-36 " 1855.	11 496	11 138	8 433	2 705	942	13 577	13 570	9 866	3 704	1 272
36-37 " 1854.	11 565	11 205	8 518	2 687	969	13 553	13 539	9 908	3 631	1 190
37-38 " 1853.	10 496	10 178	7 705	2 473	864	12 281	12 276	9 030	3 246	1 076
38-39 " 1852.	10 206	9 932	7 488	2 444	834	11 914	11 908	8 653	3 255	1 059
39-40 " 1851.	9 981	9 700	7 257	2 443	874	11 365	11 362	8 297	3 065	1 068
40-41 " 1850.	10 556	10 296	7 835	2 461	894	12 204	12 201	8 987	3 214	1 090
41-42 " 1849.	9 462	9 216	6 898	2 318	807	10 585	10 584	7 779	2 805	965
42-43 " 1848.	9 167	8 944	6 797	2 147	748	10 719	10 715	7 762	2 953	976
43-44 " 1847.	8 906	8 733	6 702	2 031	730	10 302	10 302	7 671	2 631	875
44-45 " 1846.	9 032	8 838	6 740	2 098	696	10 257	10 254	7 641	2 613	852
45-46 " 1845.	9 061	8 912	6 875	2 037	633	10 261	10 259	7 723	2 536	771
46-47 " 1844.	9 248	9 109	6 949	2 160	703	10 396	10 395	7 759	2 636	873
47-48 " 1843.	7 856	7 740	5 960	1 780	506	9 241	9 240	6 968	2 272	719
48-49 " 1842.	8 746	8 610	6 722	1 888	578	9 814	9 812	7 406	2 406	739
49-50 " 1841.	8 037	7 918	6 242	1 676	505	8 809	8 808	6 717	2 091	657
50-51 " 1840.	8 510	8 414	6 586	1 828	544	9 847	9 846	7 536	2 310	672
51-52 " 1839.	6 644	6 567	5 132	1 435	411	7 566	7 565	5 703	1 862	546
52-53 " 1838.	7 147	7 074	5 576	1 498	437	7 988	7 988	6 094	1 894	540
53-54 " 1837.	7 181	7 096	5 680	1 416	430	8 101	8 100	6 202	1 898	562
54-55 " 1836.	7 545	7 487	5 896	1 591	465	8 556	8 555	6 539	2 016	626

Tabel 17 (Forts.). Detaillerede Oplysninger angaaende den tilstede-
værende Folkemængde 1 Januar 1891, fordelt efter Kjøen, Alder og
ægteskabelig Stilling for Riget, dets Bygder og Byer samt
særskilt for Kristiania.

Alder og Fødselsaar.	1. Mandkjøn.					2. Kvindekjøn.				
	Riget		Rigets Bygder.	Rigets Byer.	Kristi- ania.	Riget		Rigets Bygder.	Rigets Byer.	Kristi- ania.
	A.	B.				A.	B.			
1	2	3	4	5	6	7	8	9	10	
55-56 født 1835.....	8 279	8 216	6 579	1 637	451	9 103	9 101	7 063	2 038	582
56-57 " 1834.....	7 374	7 331	5 916	1 415	415	8 201	8 201	6 407	1 794	526
57-58 " 1833.....	7 547	7 510	6 023	1 487	418	8 076	8 075	6 216	1 859	555
58-59 " 1832.....	6 698	6 670	5 338	1 332	359	7 121	7 121	5 515	1 606	454
59-60 " 1831.....	6 314	6 290	5 126	1 164	312	6 873	6 873	5 482	1 391	385
60-61 " 1830.....	7 924	7 901	6 464	1 437	392	9 216	9 216	7 340	1 876	527
61-62 " 1829.....	6 577	6 556	5 267	1 289	351	7 066	7 066	5 493	1 573	435
62-63 " 1828.....	6 495	6 477	5 323	1 154	295	7 234	7 234	5 770	1 464	441
63-64 " 1827.....	6 450	6 443	5 337	1 106	265	7 239	7 239	5 792	1 447	393
64-65 " 1826.....	6 568	6 557	5 441	1 116	273	7 225	7 225	5 721	1 504	428
65-66 " 1825.....	6 621	6 616	5 519	1 097	266	7 282	7 282	5 744	1 538	418
66-67 " 1824.....	6 088	6 085	5 125	960	240	7 151	7 151	5 640	1 511	429
67-68 " 1823.....	5 534	5 532	4 650	882	220	6 203	6 203	5 003	1 200	301
68-69 " 1822.....	5 702	5 698	4 778	920	239	6 241	6 241	4 977	1 264	347
69-70 " 1821.....	4 999	4 999	4 225	774	190	5 475	5 475	4 382	1 093	294
70-71 " 1820.....	5 397	5 397	4 561	836	189	6 287	6 287	5 036	1 251	343
71-72 " 1819.....	3 950	3 950	3 370	580	141	4 344	4 344	3 478	866	226
72-73 " 1818.....	4 174	4 174	3 566	608	158	4 742	4 742	3 843	899	246
73-74 " 1817.....	3 389	3 389	2 881	508	115	4 109	4 109	3 287	822	241
74-75 " 1816.....	3 517	3 517	3 022	495	114	4 249	4 249	3 465	784	204
75-76 " 1815.....	2 971	2 971	2 559	412	115	3 670	3 670	3 004	666	173
76-77 " 1814.....	2 528	2 528	2 176	352	87	3 049	3 049	2 472	577	172
77-78 " 1813.....	1 920	1 919	1 670	249	50	2 349	2 349	1 947	402	104
78-79 " 1812.....	2 352	2 352	2 070	282	70	2 979	2 979	2 422	557	131
79-80 " 1811.....	1 733	1 733	1 500	233	48	2 092	2 092	1 743	349	88
80-81 " 1810.....	1 617	1 617	1 418	199	25	2 231	2 231	1 881	350	94
81-82 " 1809.....	1 005	1 005	895	110	15	1 240	1 240	1 044	196	58
82-83 " 1808.....	1 023	1 023	919	104	22	1 394	1 394	1 205	189	50
83-84 " 1807.....	894	894	791	103	22	1 281	1 281	1 133	148	40
84-85 " 1806.....	847	847	754	93	26	1 209	1 209	1 060	149	42
85-86 " 1805.....	660	660	601	59	13	1 033	1 033	904	129	25
86-87 " 1804.....	600	600	557	43	9	777	777	663	114	24
87-88 " 1803.....	431	431	401	30	7	636	636	562	74	20
88-89 " 1802.....	397	397	368	29	6	584	584	519	65	14
89-90 " 1801.....	247	247	232	15	1	422	422	372	50	10
90-91 " 1800.....	266	266	246	20	1	450	450	405	45	5
91-92 " 1799.....	127	127	120	7	-	184	184	160	24	7
92-93 " 1798.....	87	87	83	4	1	156	156	144	12	1
93-94 " 1797.....	69	69	66	3	1	114	114	104	10	1
94-95 " 1796.....	53	53	49	4	1	89	89	83	6	1
95 Aar og derover, født 1795 og tidligere.....	112	112	106	6	1	213	213	200	13	2
Fødselsaar uopgivet:										
antagelig under 15 Aar	59	56	47	9	8	51	49	44	5	3
antagelig over 15 Aar	1 317	867	650	217	96	753	747	625	122	57

Tabel 17 (Forts.). Detaillerede Oplysninger angaaende den tilstedeværende Folkemængde i Januar 1891, fordelt efter Kjøen, Alder og ægteskabelig Stilling for Riget, dets Bygder og Byer samt særskilt for Kristiania.

Alder, Fødselsaar og ægteskabelig Stilling.	1. Mandkjøn.					2. Kvindekjøn.				
	Riget		Rigets Bygder.	Rigets Byer.	Kristi- ania.	Riget		Rigets Bygder.	Rigets Byer.	Kristi- ania.
	A.	B.				A.	B.			
	1	2	3	4	5	6	7	8	9	10
15—16 født 1875:										
Ugifte.....	20 657	20 349	16 034	4 315	1 289	19 926	19 924	15 210	4 714	1 376
Gifte.....	-	-	-	-	-	4	4	3	1	-
Forhen Gifte ¹⁾	-	-	-	-	-	1	1	1	-	-
16—17 født 1874:										
Ugifte.....	19 584	19 009	15 136	3 873	1 192	19 137	19 135	14 541	4 594	1 437
Gifte.....	3	3	3	-	-	26	26	22	4	2
Forhen Gifte.....	1	1	1	-	-	2	1	-	1	-
17—18 født 1873:										
Ugifte.....	18 330	17 567	13 805	3 762	1 178	18 171	18 169	13 630	4 539	1 494
Gifte.....	8	8	6	2	-	94	94	76	18	9
Forhen Gifte.....	-	-	-	-	-	1 1	1 1	-	1 1	1 1
18—19 født 1872:										
Ugifte.....	18 428	17 472	13 721	3 751	1 233	18 729	18 724	13 763	4 961	1 674
Gifte.....	50	47	40	7	4	303	303	240	63	15
Forhen Gifte.....	-	-	-	-	-	5	5	5	-	-
19—20 født 1871:										
Ugifte.....	16 249	15 261	11 744	3 517	1 220	16 251	16 247	11 885	4 362	1 499
Gifte.....	158	155	120	35	15	748	748	567	181	67
Forhen Gifte.....	2	2	2	-	-	1 5	1 5	4	1 1	-
Uopgivet.....	2	2	1	1	-	1	1	1	-	-
20—21 født 1870:										
Ugifte.....	15 169	14 123	10 830	3 293	1 189	15 798	15 795	11 296	4 499	1 553
Gifte.....	418	407	304	103	33	1 368	1 368	1 024	344	111
Forhen Gifte.....	4	4	4	-	-	1 14	1 14	1 12	2	-
Uopgivet.....	6	6	5	1	1	1	1	-	1	1
21—22 født 1869:										
Ugifte.....	13 661	12 741	9 714	3 027	1 138	14 093	14 089	9 902	4 187	1 514
Gifte.....	804	784	563	221	101	2 231	2 227	1 625	602	218
Forhen Gifte.....	7	7	5	2	1	1 28	1 28	20	1 8	1 2
Uopgivet.....	26	13	8	5	1	-	-	-	-	-
22—23 født 1868:										
Ugifte.....	12 450	11 710	8 977	2 733	1 018	13 054	13 051	9 083	3 968	1 331
Gifte.....	1 377	1 349	981	368	140	3 123	3 119	2 268	851	271
Forhen Gifte.....	11	11	9	2	1	3 39	3 39	24	3 15	3 6
Uopgivet.....	35	17	8	9	6	4	4	3	1	-
23—24 født 1867:										
Ugifte.....	11 177	10 557	8 042	2 515	961	11 921	11 920	8 333	3 587	1 313
Gifte.....	2 049	2 006	1 443	563	225	4 269	4 263	3 175	1 088	378
Forhen Gifte.....	32	31	25	6	3	1 55	1 55	1 37	18	5
Uopgivet.....	35	16	10	6	3	2	2	1	1	1

¹⁾ Enkemænd, Enker, Fraskilte. De med Nonpareille anførte Tal angiver Antallet af Fraskilte, der er indbefattet i de med almindelige Typer trykte Tal.

Tabel 17 (Forts.). Detaillerede Oplysninger angaaende den tilstede-
værende Folkemængde 1 Januar 1891, fordelt efter Kjøen, Alder og
ægteskabelig Stilling for Riget, dets Bygder og Byer samt
særskilt for Kristiania.

Alder, Fødselsaar og ægteskabelig Stilling.	1. Mandkjøn.					2. Kvindekjøn.				
	Riget		Rigets Bygder.	Rigets Byer.	Kristi- ania.	Riget		Rigets Bygder.	Rigets Byer.	Kristi- ania.
	A.	B.				A.	B.			
	1	2	3	4	5	6	7	8	9	10
24—25 født 1866:										
Ugifte.....	10 411	9 794	7 431	2 363	926	10 916	10 914	7 627	3 287	1 239
Gifte.....	2 998	2 917	2 119	798	328	5 373	5 367	3 985	1 382	478
Forhen Gifte ¹⁾	1 59	1 57	41	1 16	4	2 94	2 94	57	2 37	1 9
Uopgivet.....	42	20	11	9	5	6	6	3	3	3
25—26 født 1865:										
Ugifte.....	9 189	8 665	6 616	2 049	799	9 768	9 763	6 726	3 037	1 153
Gifte.....	3 880	3 783	2 788	995	384	6 281	6 277	4 635	1 642	575
Forhen Gifte.....	3 61	3 58	44	3 14	1 2	5 119	5 119	77	5 42	4 18
Uopgivet.....	44	29	19	10	5	8	8	4	4	4
26—27 født 1864:										
Ugifte.....	8 050	7 599	5 809	1 790	704	8 699	8 697	6 078	2 619	996
Gifte.....	4 874	4 715	3 420	1 295	488	7 276	7 270	5 389	1 881	660
Forhen Gifte.....	2 76	1 70	48	1 22	1 8	3 148	3 148	1 98	2 50	2 19
Uopgivet.....	43	28	18	10	6	7	7	3	4	2
27—28 født 1863:										
Ugifte.....	6 969	6 614	5 036	1 578	643	7 855	7 850	5 362	2 488	989
Gifte.....	5 696	5 524	3 959	1 565	604	7 802	7 792	5 648	2 144	728
Forhen Gifte.....	4 86	4 81	2 62	2 19	2 8	2 174	2 174	2 117	57	14
Uopgivet.....	40	22	15	7	3	11	11	7	4	2
28—29 født 1862:										
Ugifte.....	5 953	5 619	4 247	1 372	526	6 861	6 859	4 701	2 158	845
Gifte.....	6 061	5 877	4 274	1 603	615	8 040	8 032	5 904	2 128	727
Forhen Gifte.....	1 122	1 122	83	1 39	1 13	5 223	5 223	143	5 80	2 33
Uopgivet.....	36	20	16	4	3	7	7	5	2	2
29—30 født 1861:										
Ugifte.....	4 478	4 301	3 280	1 021	452	5 334	5 331	3 705	1 626	608
Gifte.....	5 970	5 800	4 241	1 559	583	7 661	7 656	5 594	2 062	736
Forhen Gifte.....	132	127	88	39	10	4 201	4 201	2 117	2 84	2 24
Uopgivet.....	41	25	17	8	3	5	5	4	1	1
30—31 født 1860:										
Ugifte.....	4 775	4 609	3 516	1 093	443	5 845	5 843	4 012	1 831	700
Gifte.....	7 365	7 160	5 223	1 937	751	8 897	8 888	6 550	2 338	755
Forhen Gifte.....	3 178	172	1 116	2 56	1 8	13 351	12 350	3 222	9 128	6 40
Uopgivet.....	46	27	19	8	5	13	13	4	9	7
31—32 født 1859:										
Ugifte.....	3 580	3 421	2 621	800	306	4 522	4 518	3 089	1 429	571
Gifte.....	7 369	7 166	5 273	1 893	692	8 659	8 657	6 196	2 461	843
Forhen Gifte.....	7 151	6 146	3 103	3 43	3 15	16 306	15 305	4 186	11 119	6 31
Uopgivet.....	31	21	11	10	6	9	9	5	4	1

¹⁾ Se Side 197, Note.

Tabel 17 (Forts.). Detaillerede Oplysninger angaaende den tilstedeværende Folkemængde i Januar 1891, fordelt efter Kjøen, Alder og ægteskabelig Stilling for Riget, dets Bygder og Byer samt særskilt for Kristiania.

Alder, Fødselsaar og ægteskabelig Stilling.	1. Mandkjøn.					2. Kvindekjøn.				
	Riget		Rigets Bygder.	Rigets Byer.	Kristi- ania.	Riget		Rigets Bygder.	Rigets Byer.	Kristi- ania.
	A.	B.	3	4	5	A.	B.	8	9	10
32—33 født 1858:										
Ugifte	3 404	3 274	2 533	741	267	4 453	4 452	3 047	1 405	547
Gifte	8 004	7 786	5 784	2 002	718	8 997	8 995	6 622	2 373	783
Forhen Gifte ¹⁾	2 220	2 209	149	2 60	1 23	16 351	16 351	4 219	12 132	7 49
Uopgivet	36	26	16	10	6	9	8	4	4	4
33—34 født 1857:										
Ugifte	2 871	2 766	2 104	662	262	3 840	3 838	2 650	1 188	469
Gifte	8 099	7 858	5 794	2 064	750	8 920	8 910	6 519	2 391	776
Forhen Gifte	1 217	1 206	1 156	50	14	11 434	11 434	1 259	10 175	6 61
Uopgivet	34	25	20	5	4	7	7	5	2	1
34—35 født 1856:										
Ugifte	2 529	2 423	1 835	588	201	3 561	3 560	2 484	1 076	431
Gifte	8 117	7 901	5 869	2 032	719	8 666	8 655	6 409	2 246	774
Forhen Gifte	3 234	3 223	2 151	1 72	1 35	11 481	11 481	4 296	7 185	6 67
Uopgivet	29	21	18	3	-	14	14	9	5	4
35—36 født 1855:										
Ugifte	2 476	2 371	1 871	500	190	3 481	3 481	2 403	1 078	388
Gifte	8 699	8 464	6 355	2 109	717	9 546	9 539	7 152	2 387	803
Forhen Gifte	7 289	7 280	2 193	5 87	4 32	10 539	10 539	1 302	9 237	6 79
Uopgivet	32	23	14	9	3	11	11	9	2	2
36—37 født 1854:										
Ugifte	2 268	2 191	1 732	459	176	3 261	3 258	2 329	929	360
Gifte	8 953	8 689	6 556	2 133	764	9 710	9 699	7 221	2 478	766
Forhen Gifte	2 319	2 305	2 214	91	26	7 568	7 568	350	7 218	3 59
Uopgivet	25	20	16	4	3	14	14	8	6	5
37—38 født 1853:										
Ugifte	1 790	1 718	1 363	355	141	2 815	2 811	1 964	847	320
Gifte	8 405	8 171	6 124	2 047	696	8 887	8 886	6 717	2 169	695
Forhen Gifte	3 272	3 265	1 202	2 63	1 22	8 575	8 575	1 345	7 230	4 61
Uopgivet	29	24	16	8	5	4	4	4	-	-
38—39 født 1852:										
Ugifte	1 666	1 620	1 250	370	133	2 667	2 666	1 877	789	287
Gifte	8 201	7 994	6 005	1 989	667	8 551	8 547	6 335	2 212	695
Forhen Gifte	6 319	6 302	2 222	4 80	2 29	15 683	14 682	5 432	9 250	5 74
Uopgivet	20	16	11	5	5	13	13	9	4	3
39—40 født 1851:										
Ugifte	1 519	1 475	1 109	366	135	2 470	2 470	1 684	786	312
Gifte	8 115	7 901	5 923	1 978	697	8 220	8 217	6 193	2 024	673
Forhen Gifte	5 318	4 302	213	4 89	3 37	6 661	6 661	4 409	2 252	2 81
Uopgivet	29	22	12	10	5	14	14	11	3	2

¹⁾ Se Side 197, Note

Tabel 17 (Forts.). Detaillerede Oplysninger angaaende den tilstedeværende Folkemængde 1 Januar 1891, fordelt efter Kjøen, Alder og ægteskabelig Stilling for Riget, dets Bygder og Byer samt særskilt for Kristiania.

Alder, Fødselsaar og ægteskabelig Stilling.	1. Mandkjøn.					2. Kvindkjøn.				
	Riget		Rigets Bygder.	Rigets Byer.	Kristi- ania.	Riget		Rigets Bygder.	Rigets Byer.	Kristi- ania.
	A.	B.				A.	B.			
	1	2	3	4	5	6	7	8	9	10
40—41 født 1850:										
Ugifte	1 712	1 665	1 309	356	163	2 870	2 869	2 020	849	326
Gifte	8 445	8 254	6 257	1 997	691	8 544	8 542	6 451	2 091	668
Forhen Gifte ¹⁾	14 364	12 352	2 252	10 100	5 38	7 770	7 770	4 501	3 269	2 92
Uopgivet	35	25	17	8	2	20	20	15	5	4
41—42 født 1849:										
Ugifte	1 247	1 223	919	304	100	2 032	2 031	1 411	620	239
Gifte	7 833	7 629	5 718	1 911	667	7 865	7 865	5 945	1 920	647
Forhen Gifte	4 362	4 352	1 251	3 101	2 39	6 681	6 681	4 417	2 264	1 78
Uopgivet	20	12	10	2	1	7	7	6	1	1
42—43 født 1848:										
Ugifte	1 202	1 175	933	242	94	2 012	2 011	1 417	594	222
Gifte	7 590	7 405	5 604	1 801	611	7 873	7 870	5 855	2 015	626
Forhen Gifte	7 357	7 348	2 250	5 98	3 41	12 825	12 825	4 483	3 342	4 127
Uopgivet	18	16	10	6	2	9	9	7	2	1
43—44 født 1847:										
Ugifte	1 116	1 100	886	214	75	1 903	1 903	1 335	568	213
Gifte	7 402	7 263	5 557	1 706	616	7 567	7 567	5 810	1 757	570
Forhen Gifte	11 371	11 356	3 250	3 106	3 37	7 824	7 824	2 520	5 304	1 90
Uopgivet	17	14	9	5	2	8	8	6	2	2
44—45 født 1846:										
Ugifte	1 114	1 090	845	245	80	1 922	1 920	1 344	576	217
Gifte	7 546	7 394	5 636	1 758	580	7 497	7 496	5 757	1 739	534
Forhen Gifte	11 349	9 337	3 243	6 96	4 35	19 829	19 829	6 534	13 295	10 101
Uopgivet	23	17	16	1	1	9	9	6	3	-
45—46 født 1845:										
Ugifte	1 063	1 040	795	245	78	1 835	1 834	1 300	534	188
Gifte	7 540	7 424	5 737	1 687	524	7 453	7 452	5 796	1 656	473
Forhen Gifte	9 436	8 426	6 326	2 100	1 29	12 950	12 950	6 607	6 343	4 108
Uopgivet	22	22	17	5	2	23	23	20	3	2
46—47 født 1844:										
Ugifte	1 017	1 005	774	231	91	1 820	1 820	1 270	550	207
Gifte	7 756	7 650	5 846	1 804	566	7 486	7 484	5 777	1 707	533
Forhen Gifte	5 448	5 434	314	5 120	2 44	161 080	161 081	8 704	3 377	3 132
Uopgivet	27	20	15	5	2	10	10	8	2	1
47—48 født 1843:										
Ugifte	866	860	664	196	69	1 586	1 586	1 142	444	177
Gifte	6 600	6 496	5 010	1 486	410	6 618	6 617	5 161	1 456	413
Forhen Gifte	6 379	6 375	2 281	4 94	1 26	9 1 025	9 1 025	2 654	7 371	5 128
Uopgivet	11	9	5	4	1	12	12	11	1	1

¹⁾ Se Side 197, Note.

Tabel 17 (Forts.). Detaillerede Oplysninger angaaende den tilstedeværende Folkemængde 1 Januar 1891, fordelt efter Kjøen, Alder og ægteskabelig Stilling for Riget, dets Bygder og Byer samt særskilt for Kristiania.

Alder, Fødselsaar og ægteskabelig Stilling.	1. Mandkjøn.					2. Kvindekjøn.				
	Riget		Rigets Bygder.	Rigets Byer.	Kristi- ania.	Riget		Rigets Bygder.	Rigets Byer.	Kristi- ania.
	A.	B.	3	4	5	A.	B.	8	9	10
48—49 født 1842:										
Ugifte	965	954	747	207	72	1 676	1 675	1 196	479	177
Gifte	7 328	7 213	5 632	1 581	474	7 025	7 024	5 480	1 544	440
Forhen Gifte ¹⁾	5 439	5 430	3 332	2 98	1 31	9 1106	9 1106	4 724	5 382	3 121
Uopgivet	14	13	11	2	1	7	7	6	1	1
49—50 født 1841:										
Ugifte	796	784	606	178	60	1 454	1 453	1 030	423	146
Gifte	6 761	6 671	5 281	1 390	411	6 265	6 265	4 964	1 301	393
Forhen Gifte	7 465	5 452	4 348	1 104	30	9 1078	9 1078	1 715	8 363	5 115
Uopgivet	15	11	7	4	4	12	12	8	4	3
50—51 født 1840:										
Ugifte	1 117	1 105	898	207	58	1 883	1 882	1 361	521	166
Gifte	6 841	6 766	5 313	1 453	427	6 617	6 617	5 264	1 353	378
Forhen Gifte	11 530	11 523	8 357	8 166	5 58	16 1328	16 1328	9 895	7 433	2 125
Uopgivet	22	20	18	2	1	19	19	16	3	3
51—52 født 1839:										
Ugifte	704	691	552	139	44	1 242	1 242	898	344	103
Gifte	5 497	5 438	4 262	1 176	331	5 264	5 263	4 104	1 159	329
Forhen Gifte	9 432	9 428	5 313	4 115	1 33	7 1 050	7 1 050	3 695	4 355	2 113
Uopgivet	11	10	5	5	3	10	10	6	4	1
52—53 født 1838:										
Ugifte	767	757	587	170	55	1 299	1 299	938	361	117
Gifte	5 842	5 785	4 574	1 211	345	5 404	5 404	4 285	1 119	287
Forhen Gifte	8 522	8 518	1 401	2 117	1 37	8 1 271	8 1 271	1 861	7 410	3 135
Uopgivet	16	14	14	-	-	14	14	10	4	1
53—54 født 1837:										
Ugifte	734	726	603	123	43	1 289	1 289	939	350	119
Gifte	5 886	5 820	4 650	1 170	342	5 487	5 486	4 352	1 134	299
Forhen Gifte	12 550	12 541	4 418	8 123	5 45	7 1 311	7 1 311	2 899	5 412	4 143
Uopgivet	11	9	9	-	-	14	14	12	2	1
54—55 født 1836:										
Ugifte	731	729	591	138	37	1 338	1 337	982	355	125
Gifte	6 203	6 154	4 855	1 299	372	5 720	5 720	4 534	1 186	330
Forhen Gifte	12 600	12 594	7 443	5 151	4 54	13 1 485	13 1 485	7 1 014	6 471	4 169
Uopgivet	11	10	7	3	2	13	13	9	4	2
55—56 født 1835:										
Ugifte	808	807	646	161	50	1 379	1 379	991	388	126
Gifte	6 794	6 735	5 393	1 342	356	6 031	6 029	4 869	1 160	308
Forhen Gifte	7 665	7 663	4 530	3 133	2 45	11 678	11 678	5 1 190	6 488	2 146
Uopgivet	12	11	10	1	-	15	15	13	2	2

¹⁾ Se Side 197, Note.

Tabel 17 (Forts.). Detaillerede Oplysninger angaaende den tilstedeværende Folkemængde 1 Januar 1891, fordelt efter Kjøen, Alder og ægteskabelig Stilling for Riget, dets Bygder og Byer samt særskilt for Kristiania.

Alder, Fødselsaar og ægteskabelig Stilling.	1. Mandkjøn.					2. Kvindekjøn.				
	Riget		Rigets Bygder.	Rigets Byer.	Kristi- ania.	Riget		Rigets Bygder.	Rigets Byer.	Kristi- ania.
	A.	B.				A.	B.			
	1	2	3	4	5	6	7	8	9	10
56—57 født 1834:										
Ugifte	673	670	536	134	48	1 182	1 182	880	302	99
Gifte	6 024	5 987	4 861	1 126	307	5 371	5 371	4 376	995	268
Forhen Gifte ¹⁾	12 662	12 660	7 509	5 151	4 59	101 632	101 632	5 137	5 495	2 157
Uopgivet	15	14	10	4	1	16	16	14	2	2
57—58 født 1833:										
Ugifte	651	647	534	113	34	1 127	1 126	827	299	102
Gifte	6 147	6 118	4 920	1 198	329	5 215	5 215	4 193	1 022	267
Forhen Gifte	6 733	6 730	5 557	1 173	1 55	9 1 718	9 1 718	5 1 183	4 535	1 186
Uopgivet	16	15	12	3	-	16	16	13	3	-
58—59 født 1832:										
Ugifte	601	600	493	107	36	993	993	689	304	103
Gifte	5 390	5 370	4 304	1 066	275	4 614	4 614	3 758	856	204
Forhen Gifte	6 696	6 691	4 535	2 156	1 46	9 1 503	9 1 503	2 1 059	7 444	5 146
Uopgivet	11	9	6	3	2	11	11	9	2	1
59—60 født 1831:										
Ugifte	562	561	466	95	29	935	935	700	235	73
Gifte	5 084	5 063	4 145	918	237	4 375	4 375	3 630	745	184
Forhen Gifte	5 653	5 652	3 505	2 147	2 44	5 1 541	5 1 541	3 1 135	2 406	1 127
Uopgivet	15	14	10	4	2	22	22	17	5	1
60—61 født 1830:										
Ugifte	797	796	651	145	39	1 509	1 509	1 135	374	109
Gifte	6 115	6 097	5 029	1 068	285	5 378	5 378	4 492	886	225
Forhen Gifte	4 984	4 980	2 761	2 219	67	11 2 301	11 2 301	7 1 687	4 614	2 193
Uopgivet	28	28	23	5	1	28	28	26	2	-
61—62 født 1829:										
Ugifte	548	547	440	107	26	896	896	657	239	88
Gifte	5 209	5 193	4 197	996	260	4 298	4 298	3 487	811	187
Forhen Gifte	9 811	9 807	6 624	3 183	2 63	9 1 857	9 1 857	2 1 337	7 520	4 159
Uopgivet	9	9	6	3	2	15	15	12	3	1
62—63 født 1828:										
Ugifte	505	502	411	91	26	1 032	1 032	782	250	92
Gifte	5 108	5 094	4 208	886	218	4 200	4 200	3 517	683	167
Forhen Gifte	10 869	10 868	8 694	2 174	1 49	6 1 984	6 1 984	3 1 458	3 526	180
Uopgivet	13	13	10	3	2	18	18	13	5	2
63—64 født 1827:										
Ugifte	506	506	415	91	27	947	947	703	244	82
Gifte	5 001	4 997	4 192	805	185	4 104	4 104	3 471	633	141
Forhen Gifte	6 937	6 934	4 726	2 208	52	12 2 176	12 2 176	4 1 608	8 568	9 169
Uopgivet	6	6	4	2	1	12	12	10	2	1

¹⁾ Se Side 197, Note.

Tabel 17 (Forts.). Detaillerede Oplysninger angaaende den tilstede-
værende Folkemængde 1 Januar 1891, fordelt efter Kjøen, Alder og
ægteskabelig Stilling for Riget; dets Bygder og Byer samt
særskilt for Kristiania.

Alder, Fødselsaar og ægteskabelig Stilling.	1. Mandkjøn.					2. Kvindkjøn.				
	Riget		Rigets Bygder.	Rigets Byer.	Kristi- ania.	Riget		Rigets Bygder.	Rigets Byer.	Kristi- ania.
	A.	B.				A.	B.			
	1	2	3	4	5	6	7	8	9	10
64—65 født 1826:										
Ugifte	538	538	458	80	20	958	958	722	236	83
Gifte	4 959	4 950	4 134	816	196	4 020	4 020	3 338	682	174
Forhen Gifte ¹⁾	121 058	121 057	3 839	9 218	3 567	7 232	7 232	2 1650	5 582	1 168
Uopgivet	13	12	10	2	1	15	15	11	4	3
65—66 født 1825:										
Ugifte	494	494	413	81	19	921	921	663	258	69
Gifte	4 933	4 928	4 142	786	186	3 900	3 900	3 279	621	134
Forhen Gifte	5 1 184	5 1 184	4 959	1 225	58	5 2 446	5 2 446	3 1 789	2 657	1 214
Uopgivet	10	10	5	5	3	15	15	13	2	1
66—67 født 1824:										
Ugifte	479	479	397	82	20	899	899	665	234	82
Gifte	4 477	4 475	3 816	659	169	3 678	3 678	3 091	587	139
Forhen Gifte	9 1 123	9 1 122	5 906	4 216	2 49	8 2 557	8 2 557	3 1 870	5 687	2 206
Uopgivet	9	9	6	3	2	17	17	14	3	2
67—68 født 1823:										
Ugifte	391	390	326	64	23	729	729	540	189	51
Gifte	4 026	4 025	3 408	617	143	3 141	3 141	2 678	463	97
Forhen Gifte	2 1 099	2 1 099	2 901	198	52	2 2 320	2 2 320	2 1 774	546	153
Uopgivet	18	18	15	3	2	13	13	11	2	-
68—69 født 1822:										
Ugifte	451	449	382	67	19	778	778	562	216	61
Gifte	4 088	4 086	3 457	629	156	3 015	3 015	2 574	441	103
Forhen Gifte	5 1 148	5 1 148	4 926	1 222	1 63	6 2 424	6 2 424	1 1 820	5 604	1 182
Uopgivet	15	15	13	2	1	24	24	21	3	1
69—70 født 1821:										
Ugifte	388	388	331	57	16	649	649	481	168	53
Gifte	3 467	3 467	2 960	507	120	2 539	2 539	2 189	350	71
Forhen Gifte	2 1 135	2 1 135	1 928	1 207	1 51	7 2 275	7 2 275	4 1 701	3 574	169
Uopgivet	9	9	6	3	3	12	12	11	1	1
70—71 født 1820:										
Ugifte	448	448	366	82	24	814	814	618	196	57
Gifte	3 550	3 550	3 041	509	103	2 669	2 669	2 269	400	88
Forhen Gifte	8 1 379	8 1 379	4 1 137	4 242	61	4 2 776	4 2 776	3 2 123	1 653	196
Uopgivet	20	20	17	3	1	28	28	26	2	2
71—72 født 1819:										
Ugifte	280	280	237	43	13	503	503	350	153	53
Gifte	2 655	2 656	2 294	362	83	1 898	1 898	1 622	276	61
Forhen Gifte	9 1 003	9 1 002	7 828	2 174	1 45	4 1 935	4 1 935	2 1 499	2 436	1 112
Uopgivet	12	12	11	1	-	8	8	7	1	-

¹⁾ Se Side 197, Note.

Tabel 17 (Forts.). Detaillerede Oplysninger angaaende den tilstedeværende Folkemængde 1 Januar 1891, fordelt efter Kjøen, Alder og ægteskabelig Stilling for Riget, dets Bygder og Byer samt særskilt for Kristiania.

Alder, Fødselsaar og ægteskabelig Stilling.	1. Mandkjøn.					2. Kvindekjøn.				
	Riget		Rigets Bygder.	Rigets Byer.	Kristi- ania.	Riget		Rigets Bygder.	Rigets Byer.	Kristi- ania.
	A.	B.				A.	B.			
	1	2	3	4	5	6	7	8	9	10
72—73 født 1818:										
Ugifte	274	274	226	48	9	555	555	414	141	46
Gifte	2 730	2 730	2 352	378	101	1 890	1 890	1 626	264	67
Forhen Gifte ¹⁾	3 1 165	3 1 165	3 986	179	48	2 275	2 275	2 1788	487	130
Uopgivet	5	5	2	3	-	22	22	15	7	3
73—74 født 1817:										
Ugifte	245	245	209	36	15	495	495	355	140	48
Gifte	2 132	2 132	1 852	280	60	1 528	1 528	1 319	209	52
Forhen Gifte	2 1 000	2 1 000	2 810	190	39	1 2 077	1 2 077	1 606	1 471	141
Uopgivet	12	12	10	2	1	9	9	7	2	-
74—75 født 1816:										
Ugifte	245	245	215	30	6	468	468	358	110	32
Gifte	2 157	2 157	1 875	282	65	1 586	1 586	1 380	206	50
Forhen Gifte	2 1 106	2 1 106	2 923	183	43	2 185	2 185	1 1 718	1 467	1 122
Uopgivet	9	9	9	-	-	10	10	9	1	-
75—76 født 1815:										
Ugifte	200	200	164	36	9	423	423	319	104	21
Gifte	1 736	1 736	1 528	208	61	1 208	1 208	1 049	159	32
Forhen Gifte	5 1 026	5 1 026	4 860	1 166	43	2 030	2 030	4 1 628	402	120
Uopgivet	9	9	7	2	2	9	9	8	1	-
76—77 født 1814:										
Ugifte	183	183	155	28	9	332	332	237	95	25
Gifte	1 420	1 420	1 242	178	34	915	915	791	124	34
Forhen Gifte	4 917	4 917	3 774	1 143	1 42	1 787	1 787	1 435	352	112
Uopgivet	8	8	5	3	2	15	15	9	6	1
77—78 født 1813:										
Ugifte	125	124	109	15	4	254	254	189	65	22
Gifte	1 059	1 059	922	137	29	694	694	609	85	17
Forhen Gifte	4 731	4 731	2 635	2 96	17	1 392	1 392	1 1 143	249	63
Uopgivet	5	5	4	1	-	9	9	6	3	2
78—79 født 1812:										
Ugifte	186	186	162	24	10	313	313	235	78	28
Gifte	1 206	1 206	1 073	133	33	804	804	707	97	12
Forhen Gifte	947	947	825	122	25	1 850	1 850	1 1 469	1 381	91
Uopgivet	13	13	10	3	2	12	12	11	1	-
79—80 født 1811:										
Ugifte	104	104	86	18	3	202	202	150	52	16
Gifte	859	859	747	112	23	513	513	456	57	8
Forhen Gifte	2 764	2 764	2 661	103	22	1 365	1 365	1 1 127	1 238	1 64
Uopgivet	6	6	6	-	-	12	12	10	2	-

¹⁾ Se Side 197, Note.

Tabel 17 (Forts.). Detaillerede Oplysninger angaaende den tilstedeværende Folkemængde 1 Januar 1891, fordelt efter Kjøen, Alder og ægteskabelig Stilling for Riget, dets Bygder og Byer samt særskilt for Kristiania.

Alder, Fødselsaar og ægteskabelig Stilling.	1. Mandkjøn.					2. Kvindekjøn.				
	Riget		Rigets Bygder.	Rigets Byer.	Kristi- ania.	Riget		Rigets Bygder	Rigets Byer.	Kristi- ania.
	A.	B.				A.	B.			
	1	2	3	4	5	6	7	8	9	10
80—81 født 1810:										
Ugifte.....	83	83	68	15	3	231	231	170	61	19
Giftede.....	766	766	687	79	10	500	500	446	54	11
Forhen Giftede ¹⁾	3 758	3 758	2 653	1 105	12	1 490	1 490	1 256	1 234	64
Uopgivne.....	10	10	10	-	-	10	10	9	1	-
81—82 født 1809:										
Ugifte.....	52	52	49	3	1	114	114	88	26	9
Giftede.....	443	443	391	52	4	252	252	230	22	4
Forhen Giftede.....	1 502	1 502	1 448	54	10	1 869	1 869	1 723	146	44
Uopgivne.....	8	8	7	1	-	5	5	3	2	1
82—83 født 1808:										
Ugifte.....	54	54	47	7	1	129	129	104	25	9
Giftede.....	447	447	403	44	9	272	272	247	25	5
Forhen Giftede.....	521	521	468	53	12	1 984	1 984	1 845	139	36
Uopgivne.....	1	1	1	-	-	9	9	9	-	-
83—84 født 1807:										
Ugifte.....	51	51	47	4	2	105	105	79	26	9
Giftede.....	344	344	313	31	7	213	213	199	14	3
Forhen Giftede.....	495	495	427	68	13	1 957	1 957	1 849	108	28
Uopgivne.....	4	4	4	-	-	6	6	6	-	-
84—85 født 1806:										
Ugifte.....	43	43	37	6	-	114	114	91	23	11
Giftede.....	344	344	310	34	9	198	198	183	15	2
Forhen Giftede.....	457	457	404	53	17	892	892	783	109	29
Uopgivne.....	3	3	3	-	-	5	5	3	2	-
85—86 født 1805:										
Ugifte.....	21	21	19	2	1	91	91	70	21	4
Giftede.....	223	223	208	15	2	142	142	132	10	-
Forhen Giftede.....	414	414	372	42	10	796	796	698	98	21
Uopgivne.....	2	2	2	-	-	4	4	4	-	-
86—87 født 1804:										
Ugifte.....	34	34	29	5	1	60	60	46	14	4
Giftede.....	205	205	196	9	4	91	91	84	7	3
Forhen Giftede.....	359	359	330	29	4	624	624	531	93	17
Uopgivne.....	2	2	2	-	-	2	2	2	-	-
87—88 født 1803:										
Ugifte.....	22	22	19	3	1	59	59	47	12	3
Giftede.....	140	140	133	7	1	77	77	73	4	-
Forhen Giftede.....	268	268	248	20	5	1 499	1 499	1 441	58	17
Uopgivne.....	1	1	1	-	-	1	1	1	-	-

¹⁾ Se Side 197, Note.

Tabel 17 (Forts.). Detaillerede Oplysninger angaaende den tilstedeværende Folkemængde 1 Januar 1891, fordelt efter Kjøen, Alder og ægteskabelig Stilling for Riget, dets Bygder og Byer samt særskilt for Kristiania.

Alder, Fødselsaar og ægteskabelig Stilling.	1. Mandkjøn.					2. Kvindekjøn.				
	Riget		Rigets Bygder.	Rigets Byer.	Kristi- ania.	Riget		Rigets Bygder.	Rigets Byer.	Kristi- ania.
	A.	B.				A.	B.			
88—89 født 1802:	1	2	3	4	5	6	7	8	9	10
Ugifte.....	20	20	19	1	1	45	45	37	8	1
Gifte.....	120	120	113	7	1	57	57	52	5	2
Forhen Gifte ¹⁾	253	253	232	21	4	477	477	425	52	11
Uopgivet.....	4	4	4	-	-	5	5	5	-	-
89—90 født 1801:										
Ugifte.....	12	12	10	2	-	26	26	18	8	1
Gifte.....	68	68	63	5	-	48	48	45	3	-
Forhen Gifte.....	166	166	158	8	1	346	346	307	39	9
Uopgivet.....	1	1	1	-	-	2	2	2	-	-
90—91 født 1800:										
Ugifte.....	13	13	12	1	-	38	38	32	6	-
Gifte.....	67	67	63	4	-	29	29	29	-	-
Forhen Gifte.....	184	184	169	15	1	378	378	339	39	5
Uopgivet.....	2	2	2	-	-	5	5	5	-	-
91—92 født 1799:										
Ugifte.....	2	2	2	-	-	19	19	13	6	3
Gifte.....	36	36	35	1	-	13	13	12	1	-
Forhen Gifte.....	87	87	81	6	-	152	152	135	17	4
Uopgivet.....	2	2	2	-	-	-	-	-	-	-
92—93 født 1798:										
Ugifte.....	3	3	3	-	-	12	12	9	3	1
Gifte.....	25	25	23	2	1	9	9	9	-	-
Forhen Gifte.....	58	58	56	2	-	131	131	122	9	1
Uopgivet.....	1	1	1	-	-	4	4	4	-	-
93—94 født 1797:										
Ugifte.....	2	2	2	-	-	16	16	15	1	-
Gifte.....	20	20	19	1	-	6	6	6	-	-
Forhen Gifte.....	47	47	45	2	1	92	92	83	9	1
Uopgivet.....	-	-	-	-	-	-	-	-	-	-
94—95 født 1796:										
Ugifte.....	1	1	1	-	-	12	12	10	2	-
Gifte.....	9	9	9	-	-	5	5	5	-	-
Forhen Gifte.....	42	42	38	4	1	71	71	67	4	1
Uopgivet.....	1	1	1	-	-	1	1	1	-	-
95 Aar og derover, født 1795 og tidligere:										
Ugifte.....	1	1	1	-	-	17	17	15	2	-
Gifte.....	18	18	18	-	-	8	8	8	-	-
Forhen Gifte.....	93	93	87	6	1	185	185	174	11	2
Uopgivet.....	-	-	-	-	-	3	3	3	-	-
Fødselsaar uopgivet:										
Ugifte (ant. under 15 Aar)	59	56	47	9	8	51	49	44	5	3
Gifte (ant. over 15 Aar)	483	306	237	69	25	217	216	174	42	17
Forhen Gifte.....	296	227	186	41	13	374	369	323	46	19
Uopgivet.....	62	59	53	6	2	69	69	54	15	6
	476	275	174	101	48	93	93	74	19	12

¹⁾ Se Side 197, Note.

Tabel 17 (Forts.). Tillægstabel indeholdende Opgave over tilstedeværende Personer, 95 Aar og derover, fordelt efter de enkelte Aldersaar samt efter Kjøen og ægteskabelig Stilling¹⁾.

Alder, Fødselsaar og ægteskabelig Stilling.	1. Mandkjøn.					2. Kvindekjøn.				
	Riget		Rigets Bygder.	Rigets Byer.	Kristi- ania.	Riget		Rigets Bygder.	Rigets Byer.	Kristi- ania.
	A.	B.				A.	B.			
	1	2	3	4	5	6	7	8	9	10
95—96 født 1795:										
Ugifte.....	-	-	-	-	-	8	8	8	-	-
Gifte.....	8	8	8	-	-	4	4	4	-	-
Forhen Gifte*).....	35	35	34	1	1	72	72	66	6	2
Uopgivet.....	-	-	-	-	-	1	1	1	-	-
96—97 født 1794:										
Ugifte.....	-	-	-	-	-	4	4	3	1	-
Gifte.....	4	4	4	-	-	2	2	2	-	-
Forhen Gifte.....	18	18	17	1	-	37	37	35	2	-
Uopgivet.....	-	-	-	-	-	1	1	1	-	-
97—98 født 1793:										
Ugifte.....	1	1	1	-	-	2	2	2	-	-
Gifte.....	3	3	3	-	-	2	2	2	-	-
Forhen Gifte.....	15	15	14	1	-	31	31	29	2	-
98—99 født 1792:										
Ugifte.....	-	-	-	-	-	1	1	1	-	-
Gifte.....	3	3	3	-	-	-	-	-	-	-
Forhen Gifte.....	14	14	11	3	-	24	24	24	-	-
99—100 født 1791:										
Forhen Gifte.....	5	5	5	-	-	7	7	7	-	-
100—101 født 1790:										
Forhen Gifte.....	-	-	-	-	-	6	6	5	1	-
Uopgivet.....	-	-	-	-	-	1	1	1	-	-
101—102 født 1789:										
Forhen Gifte.....	1	1	1	-	-	3	3	3	-	-
102—103 født 1788:										
Forhen Gifte.....	1	1	1	-	-	2	2	2	-	-
103—104 født 1787:										
Forhen Gifte.....	1	1	1	-	-	1	1	1	-	-
Tilsammen 95 Aar og derover	109	109	103	6	1	209	209	197	12	2

¹⁾ De ved Folketællingen indhentede Opgaver over Personer i en Alder af 100 Aar og derover er her ifølge senere erhvervede Oplysninger delvis berigtigede, hvorefter Antallet af saadanne Personer er bleven reduceret fra 6 Mænd og 17 Kvinder (som anført i Tabel 16, Rubrik 182 og 197) til 3 Mænd og 13 Kvinder. Af de 3 Mænd og 4 Kvinder, der saaledes fejlagtigt var angivne at være 100 Aar og derover, var 1 Mand født 1791 (oprindeligt opgivet Fødselsaar 1790), 1 Mand og 1 Kvinde 1792 (opgivet henholdsvis 1787 og 1790), 1 Kvinde 1795 (opgivet 1790), 2 Kvinder 1796 (opgivet 1788 og 1790) samt 1 Mand 1797 (opgivet 1785). Lignende for høje Aldersangivelser forekommer ogsaa delvis for andre gamle Mænd og Kvinder.

For samtlige Personer 95 Aar gamle og derover agter Bureauet, saasnart endel yderligere Undersøgelser er blevene anstillede, at offentliggjøre en fuldstændig nominativ Fortegnelse, der vil blive indtagen i et af de følgende Hefter vedkommende Folketællingen.

²⁾ Se Side 197, Note.



Tabel 18. Summarisk Oversigt over den hjemmehørende mandlige*) Befolkning 1 Januar 1891, fordelt efter Alder for Riget og Amterne.

Aperçu sommaire de la population masculine de domicile répartie par âge pour le Royaume et les préfectures.

Landsdele.	15—30 født 1875—1861.	30—45 født 1860—1846.	45—60 født 1845—1831.	60—90 født 1830—1801.	90 Aar og derover født 1800 og tidligere.	UopgIVEN Alder.	Ialt Mandkøn over og under 15 Aar.
	1	2	3	4	5	6	7
I. Riget { A ¹⁾	224 780	158 104	116 180	102 575	714	1 111	966 566
{ B ²⁾	223 572	159 103	116 599	102 499	714	573	965 911
II. Rigets Bygder.....	167 907	118 541	91 436	86 479	670	425	746 348
III. Rigets Byer.....	55 665	40 562	25 163	16 020	44	148	219 563
IV. Bygderne amtsvis.							
1. Smaalenene.....	9 486	6 787	5 211	4 658	20	30	42 545
2. Akershus.....	11 196	7 798	5 501	5 512	30	12	47 679
3. Hedemarken.....	11 883	8 227	6 617	7 049	50	37	55 307
4. Kristians.....	11 101	7 869	5 898	6 568	60	39	50 733
5. Buskerud.....	8 526	5 994	4 516	4 465	34	18	38 113
6. Jarlsberg og Larvik..	7 383	5 568	4 120	3 776	19	11	33 100
7. Bratsberg.....	8 026	5 974	4 175	3 585	22	11	34 546
8. Nedenes.....	7 665	5 543	4 245	3 292	16	22	32 861
9. Lister og Mandal....	6 039	4 664	3 785	3 548	23	10	28 656
10. Stavanger.....	7 587	5 792	4 785	4 983	52	25	38 508
11. Søndre Bergenhus....	13 114	9 715	7 330	7 149	65	29	61 230
12. Nordre Bergenhus...	9 173	6 129	5 214	5 251	46	3	41 233
13. Romsdal.....	11 840	7 834	6 603	6 275	52	58	51 449
14. Søndre Trondhjem...	10 849	7 433	6 546	5 947	48	21	47 898
15. Nordre Trondhjem...	8 056	5 723	5 063	5 017	64	16	37 057
16. Nordland.....	15 231	10 330	7 146	5 928	52	50	63 740
17. Tromsø.....	7 856	4 970	3 225	2 545	12	17	29 868
18. Finmarken.....	2 896	2 191	1 456	931	5	16	11 825

*) For den kvindelige Befolkning henvises for denne og følgende Tabeller over den hjemmehørende Folkemængde til Tabellerne over den tilstedeværende Folkemængde, der for dette Kjønns Vedkommende paa det nærmeste falder sammen med den hjemmehørende Folkemængde. Det samme gjælder ogsaa for den mandlige Befolkning under 15 Aar. (Pour tout le sexe féminin et pour le sexe masculin au-dessous de 15 ans voir les tableaux no. 13 et suivants.)

1) 0: Den i Riget tilstedeværende Folkemængde med Tillæg af de Indbyggere, der midlertidigt opholdt sig udenfor Riget, men med Fradrag af de indenfor Riget værende i Udlandet bosatte Personer. — D'après la population de fait du Royaume avec addition des personnes résidant en Norvège et absentes à l'Etranger le jour du recensement, mais abstraction faite des personnes domiciliées à l'Etranger se trouvant en Norvège.

2) 0: Den hjemmehørende Folkemængde efter de paa hvert Hjemsted modtagne Opgaver. — La population de domicile d'après les renseignements recueillis dans les communes de domicile.

Tabel 18 (Forts.). Summarisk Oversigt over den hjemmehørende mandlige Befolkning 1 Januar 1891, fordelt efter Alder for Riget og Amterne.

Landsdele.	15-30 født 1875-1861.	30-45 født 1860-1846.	45-60 født 1845-1831.	60-90 født 1830-1801.	90 Aar og derover født 1800 og tidligere.	Uoppgiven Alder.	Ialt Mandkjøn over og under 15 Aar.
	1	2	3	4	5	6	7
V. Byerne amtsvis.							
1. Smaalenene.....	3 812	2 848	1 846	1 309	-	3	16 445
2. Akershus.....	328	299	194	151	-	-	1 624
3. Kristiania.....	19 561	13 810	7 245	3 921	5	95	69 279
4. Hedemarken	702	457	229	177	-	-	2 563
5. Kristians.....	509	237	170	132	-	1	1 535
6. Buskerud.....	3 165	2 230	1 528	1 080	4	4	13 224
7. Jarlsberg og Larvik..	3 566	2 880	1 811	1 321	1	5	15 806
8. Bratsberg	2 554	1 969	1 148	814	5	1	10 528
9. Nedenes.....	1 480	1 134	805	520	3	2	6 272
10. Lister og Mandal ...	2 060	1 583	1 129	865	3	1	9 043
11. Stavanger	3 954	2 786	2 140	1 466	10	7	17 161
12. Bergen.....	6 378	4 621	2 850	1 734	2	15	24 664
13. Nordre Bergenhus ...	72	61	40	21	1	-	315
14. Romsdal	2 204	1 703	1 154	710	2	1	9 395
15. Søndre Trondhjem ...	2 928	2 082	1 526	981	3	4	11 292
16. Nordre Trondhjem ...	480	316	314	248	2	4	2 133
17. Nordland	472	486	265	107	-	1	2 224
18. Tromsø	700	513	353	235	2	1	2 887
19. Finmarken	740	547	416	228	1	3	3 173

Tabel 19. Summarisk Oversigt over den hjemmehørende mandlige*) Befolkning i Januar 1891, fordelt efter Alder og ægteskabelig Stilling.

Aperçu sommaire de la population masculine de domicile répartie suivant l'âge et l'état civil.

a. Ugifte, Gifte, Enkemænd og Fraskilte i Riget og Amterne.**)

Landsdele.	Samlet Antal.				
	Ugifte 15 Aar og derover.	Gifte.	Enkemænd.	Fraskilte.	Ægteskabelig Stilling uopgivet.
	1	2	3	4	5
I. Riget { A ¹⁾	242 505	321 174	37 908	318	1 497
{ B ²⁾	240 051	323 935	37 660	308	1 046
II. Rigets Bygder	183 469	250 692	30 368	152	730
III. Rigets Byer	56 582	73 243	7 292	156	316
IV. Bygderne amtsvis.					
1. Smaalenene	10 636	13 673	1 804	17	54
2. Akershus	12 791	15 042	2 166	19	31
3. Hedemarken	13 239	18 280	2 289	10	43
4. Kristians	12 111	17 391	1 967	16	48
5. Buskerud	9 494	12 340	1 679	9	30
6. Jarlsberg og Larvik	8 400	10 996	1 441	18	22
7. Bratsberg	9 177	10 931	1 645	7	33
8. Nedenes	8 643	10 523	1 569	3	42
9. Lister og Mandal	7 118	9 447	1 472	2	28
10. Stavanger	8 468	13 014	1 674	5	59
11. Søndre Bergenhus	13 248	21 927	2 187	9	28
12. Nordre Bergenhus	9 579	14 573	1 649	2	13
13. Romsdal	12 552	18 189	1 841	4	66
14. Søndre Trondhjem	12 081	16 702	2 009	5	42
15. Nordre Trondhjem	8 974	13 374	1 547	12	32
16. Nordland	15 630	21 014	2 004	8	81
17. Tromsø	8 134	9 487	956	3	43
18. Finmarken	3 194	3 789	469	3	35
V. Byerne amtsvis.					
1. Smaalenene	3 681	5 571	551	9	6
2. Akershus	331	571	69	1	-
3. Kristiania	19 800	22 528	2 054	80	163
4. Hedemarken	740	758	64	-	3
5. Kristians	516	479	41	3	10
6. Buskerud	3 141	4 374	479	6	11
7. Jarlsberg og Larvik	3 643	5 351	573	6	11
8. Bratsberg	2 596	3 537	335	4	19
9. Nedenes	1 615	2 081	239	4	5
10. Lister og Mandal	2 219	2 989	413	4	16
11. Stavanger	3 863	5 880	609	2	8
12. Bergen	6 359	8 439	745	22	35
13. Nordre Bergenhus	75	108	12	-	-
14. Romsdal	2 133	3 305	279	1	6
15. Søndre Trondhjem	3 245	3 789	468	8	14
16. Nordre Trondhjem	490	788	85	-	1
17. Nordland	501	781	46	1	2
18. Tromsø	743	941	114	5	1
19. Finmarken	841	973	116	-	5

*) Se Side 207, Note *.

**) Non-mariés, mariés, veufs et divorcés dans le Royaume ainsi que dans les prefectures.

¹⁾ Se Side 207, Note 1. ²⁾ Se Side 207, Note 2.

Tabel 19 (Forts.). Summarisk Oversigt over den hjemmehørende skabelig
b. Ugifte og Gifte, fordelte efter Alders-

Landsdele.	Ugifte.				Uopgiven Alder.
	15-30 født 1875-1861.	30-45 født 1860-1846.	45-60 født 1845-1831.	60 Aar og derover født 1830 og tidligere.	
	1	2	3	4	5
I. Riget { A B II. Rigets Bygder ... III. Rigets Byer	189 503 188 148 142 628 45 520	32 853 32 262 24 896 7 366	11 956 11 755 9 350 2 405	7 788 7 693 6 446 1 247	405 193 149 44
IV. Bygderne amtsvis.					
1. Smaalenene	7 947	1 561	699	422	7
2. Akershus	9 376	2 010	837	567	1
3. Hedemarken	10 092	1 783	763	589	12
4. Kristians	9 205	1 742	653	496	15
5. Buskerud	7 230	1 376	510	371	7
6. Jarlsberg og Larvik	6 322	1 274	473	326	5
7. Bratsberg	6 791	1 564	532	284	6
8. Nedenes	6 662	1 267	440	261	13
9. Lister og Mandal	5 316	1 129	393	278	2
10. Stavanger	6 585	1 134	409	333	7
11. Søndre Bergenhus	10 887	1 456	532	359	14
12. Nordre Bergenhus	7 822	1 004	402	350	1
13. Romsdal	10 419	1 336	446	333	18
14. Søndre Trondhjem	9 335	1 627	625	491	3
15. Nordre Trondhjem	6 858	1 254	490	367	5
16. Nordland	12 674	1 884	651	401	20
17. Tromsø	6 688	982	307	149	8
18. Finmarken	2 419	513	188	69	5
V. Byerne amtsvis.					
1. Smaalenene	3 010	406	175	89	1
2. Akershus	263	43	17	8	-
3. Kristiania	15 838	2 794	798	341	29
4. Hedemarken	611	97	20	12	-
5. Kristians	429	54	20	12	1
6. Buskerud	2 557	385	118	80	1
7. Jarlsberg og Larvik	2 906	498	147	90	2
8. Bratsberg	2 057	359	116	63	1
9. Nedenes	1 288	212	84	31	-
10. Lister og Mandal	1 741	297	115	66	-
11. Stavanger	3 274	390	123	75	1
12. Bergen	5 155	740	295	163	6
13. Nordre Bergenhus	58	14	1	2	-
14. Romsdal	1 815	246	76	46	-
15. Søndre Trondhjem	2 520	467	166	92	-
16. Nordre Trondhjem	397	49	20	23	1
17. Nordland	360	91	33	17	-
18. Tromsø	610	90	31	12	-
19. Finmarken	631	134	50	25	1

*) Non-mariés et mariés répartis par classes d'âge pour le Royaume ainsi que pour les perfectures.

mandlige Befolkning i Januar 1891, fordelt efter Alder og ægte-
Stilling.
grupper for Riget og Amterne. *)

Gifte.					Landsdele.
15-30 født 1875-1861.	30-45 født 1860-1846.	45-60 født 1845-1831.	60 Aar og derover født 1830 og tidligere.	Uopgiven Alder.	
6	7	8	9	10	
34 386	120 546	95 809	70 153	280	I. Riget (A. B. II. Rigets Bygder. III. Rigets Byer.
34 637	122 317	96 540	70 295	146	
24 761	90 459	75 779	59 595	98	
9 876	31 858	20 761	10 700	48	
					IV. Bygderne amtsvis.
1 511	5 036	4 081	3 041	4	1. Smaalenene.
1 792	5 582	4 214	3 452	2	2. Akershus.
1 763	6 243	5 441	4 825	8	3. Hedemarken.
1 872	5 969	4 887	4 652	11	4. Kristians.
1 271	4 443	3 639	2 986	1	5. Buskerud.
1 042	4 152	3 336	2 464	2	6. Jarlsberg og Larvik.
1 204	4 211	3 256	2 257	3	7. Bratsberg.
973	4 065	3 408	2 074	3	8. Nedenes.
706	3 397	3 093	2 250	1	9. Lister og Mandal.
978	4 488	4 022	3 516	10	10. Stavanger.
2 179	8 067	6 425	5 249	7	11. Søndre Bergenhus.
1 330	4 990	4 520	3 733	-	12. Nordre Bergenhus.
1 398	6 317	5 822	4 637	15	13. Romsdal.
1 481	5 586	5 481	4 148	6	14. Søndre Trondhjem.
1 169	4 327	4 285	3 590	3	15. Nordre Trondhjem.
2 499	8 164	6 042	4 293	16	16. Nordland.
1 133	3 836	2 696	1 819	3	17. Tromsø.
460	1 586	1 131	609	3	18. Finmarken.
					V. Byerne amtsvis.
789	2 361	1 537	882	2	1. Smaalenene.
63	247	156	105	-	2. Akershus.
3 636	10 529	5 790	2 551	22	3. Kristiania.
87	350	190	131	-	4. Hedemarken.
74	174	139	92	-	5. Kristians.
588	1 775	1 292	718	1	6. Buskerud.
641	2 307	1 511	889	3	7. Jarlsberg og Larvik.
486	1 552	940	559	-	8. Bratsberg.
187	883	661	348	2	9. Nedenes.
306	1 222	927	534	-	10. Lister og Mandal.
664	2 299	1 863	1 051	3	11. Stavanger.
1 188	3 735	2 351	1 160	5	12. Bergen.
14	46	36	12	-	13. Nordre Bergenhus.
377	1 405	1 016	506	1	14. Romsdal.
391	1 535	1 246	613	4	15. Søndre Trondhjem.
82	258	273	173	2	16. Nordre Trondhjem.
109	383	213	75	1	17. Nordland.
89	406	289	156	1	18. Tromsø.
105	391	331	145	1	19. Finmarken.

Tabel 20. Nærmere Oplysninger angaaende den hjemme-
Alder og ægteskabelig
Renseignements plus détaillés sur la population masculine de domicile

Landsdele.	15—20 (født 1875—1871).					20—25 (født 1870—1866).				
	Ugifte.	Giftede.	Enke- mænd og Fra- skilte. ^{*)}	Ægte- skabe- lig Stilling uopg.	Tilsam- men.	Ugifte.	Giftede.	Enke- mænd og Fra- skilte. ^{*)}	Ægte- skabe- lig Stilling uopg.	Tilsam- men.
	1	2	3	4	5	6	7	8	9	10
I. Riget (A¹)	92 811	220	3	3	93 037	62 399	7 652	1 115	125	70 291
(B²)	92 255	209	3	26	92 493	61 907	7 656	1 108	90	69 761
II. Rigets Bygder	70 826	158	3	3	70 990	46 131	5 456	80	41	51 708
III. Rigets Byer	21 429	51	-	23	21 503	15 776	2 200	1 28	49	18 053
IV. Bygderne amtsvis.										
1. Smaalenene.....	3 949	16	-	-	3 965	2 535	364	4	1	2 904
2. Akershus.....	4 513	15	-	-	4 528	3 009	392	6	2	3 409
3. Hedemarken.....	5 306	11	-	-	5 317	3 071	400	7	3	3 481
4. Kristians.....	4 786	21	-	-	4 807	2 885	489	7	-	3 381
5. Buskerud.....	3 620	4	-	-	3 624	2 304	298	5	-	2 607
6. Jarlsberg og Larvik..	2 938	5	-	-	2 943	2 072	211	3	5	2 291
7. Bratsberg.....	3 191	5	-	-	3 196	2 276	295	7	1	2 579
8. Nedenes.....	3 105	5	-	1	3 111	2 265	190	1	8	2 464
9. Lister og Mandal.....	2 569	6	1	2	2 578	1 704	143	4	2	1 853
10. Stavanger.....	3 577	10	-	-	3 587	1 986	220	5	1	2 212
11. Søndre Bergenhus....	5 719	14	-	-	5 733	3 490	533	10	7	4 040
12. Nordre Bergenhus....	3 981	9	-	-	3 990	2 596	286	1	-	2 883
13. Romsdal.....	5 213	5	-	-	5 218	3 458	262	3	-	3 723
14. Søndre Trondhjem...	4 729	13	-	-	4 742	2 992	334	3	-	3 329
15. Nordre Trondhjem...	3 502	7	1	-	3 510	2 143	244	3	1	2 391
16. Nordland.....	5 976	7	1	-	5 984	4 233	463	3	4	4 703
17. Tromsø.....	3 021	3	-	-	3 024	2 331	227	4	4	2 566
18. Finmarken.....	1 131	2	-	-	1 133	781	105	4	2	892
V. Byerne amtsvis.										
1. Smaalenene.....	1 495	6	-	1	1 502	980	181	3	1	1 165
2. Akershus.....	115	-	-	-	115	96	7	-	-	103
3. Kristiania.....	6 650	20	-	-	6 670	5 872	871	9	19	6 771
4. Hedemarken.....	334	-	-	2	336	176	8	-	1	185
5. Kristians.....	199	1	-	2	202	148	18	-	1	167
6. Buskerud.....	1 328	4	-	5	1 337	841	149	1	3	994
7. Jarlsberg og Larvik..	1 447	1	-	3	1 451	986	93	1 2	4	1 085
8. Bratsberg.....	993	3	-	1	997	676	111	1	2	790
9. Nedenes.....	612	-	-	-	612	446	37	-	2	485
10. Lister og Mandal.....	933	2	-	5	940	537	65	-	3	605
11. Stavanger.....	1 756	6	-	2	1 764	1 044	163	-	2	1 209
12. Bergen.....	2 440	5	-	-	2 445	1 816	278	8	4	2 106
13. Nordre Bergenhus....	35	-	-	-	35	9	1	-	-	10
14. Romsdal.....	903	2	-	1	906	608	74	1	1	684
15. Søndre Trondhjem...	1 188	-	-	1	1 189	855	73	2	3	933
16. Nordre Trondhjem...	209	1	-	-	210	128	10	-	-	138
17. Nordland.....	165	-	-	-	165	125	16	-	1	142
18. Tromsø.....	306	-	-	-	306	220	15	-	-	235
19. Finmarken.....	321	-	-	-	321	213	30	1	2	246

*) Se Side 207, Note *

1) Se Side 207, Note 1. 2) Se Side 207, Note 2. 3) Se Side 176—177, Note.

hørende mandlige*) Befolkning 1 Januar 1891, fordelt efter
Stilling for Riget og Amterne.

répartie par groupes d'âge et par état civil pour le Royaume et les préfectures.

25-30 (født 1865-1861).					30-35 (født 1860-1856).					Landsdele.
Ugifte.	Giftede.	Enke- mænd og Fra- skilte. ³⁾	Ægte- skabe- lig Stilling uopg.	Tilsam- men.	Ugifte.	Giftede.	Enke- mænd og Fra- skilte. ³⁾	Ægte- skabe- lig Stilling uopg.	Tilsam- men.	
11	12	13	14	15	16	17	18	19	20	
34 293	26 514	10 470	175	61 452	16 950	39 065	15 996	162	57 173	I. Riget (A. B.) II. Rigets Bygder. III. Rigets Byer.
33 986	26 772	10 460	100	61 318	16 700	39 706	17 1000	104	57 510	
25 671	19 147	2 321	70	45 209	12 719	28 893	7 714	64	42 390	
8 315	7 625	8 139	30	16 109	3 981	10 813	10 286	40	15 120	
IV. Bygderne amtsvis.										
1 463	1 131	20	3	2 617	815	1 732	1 47	4	2 598	1. Smaalene.
1 854	1 385	17	3	3 259	1 050	1 925	1 52	4	3 031	2. Akershus.
1 715	1 352	17	1	3 085	891	1 979	1 42	2	2 914	3. Hedemarken.
1 534	1 362	14	3	2 913	855	1 961	27	2	2 845	4. Kristians.
1 306	969	16	4	2 295	687	1 432	1 38	4	2 161	5. Buskerud.
1 312	826	2 11	-	2 149	659	1 316	33	3	2 011	6. Jarlsberg og Larvik.
1 324	904	17	6	2 251	788	1 416	1 37	2	2 243	7. Bratsberg.
1 292	778	15	5	2 090	650	1 302	52	6	2 010	8. Nedenes.
1 043	557	7	1	1 608	577	1 018	27	2	1 624	9. Lister og Mandal.
1 022	748	13	5	1 788	546	1 324	30	6	1 906	10. Stavanger.
1 678	1 632	30	1	3 341	760	2 459	1 39	-	3 258	11. Søndre Bergenhus.
1 245	1 035	19	1	2 300	524	1 591	36	1	2 152	12. Nordre Bergenhus.
1 748	1 131	15	5	2 899	717	1 856	42	7	2 622	13. Romsdal.
1 614	1 134	25	5	2 778	796	1 785	48	5	2 634	14. Søndre Trondhjem.
1 213	918	20	4	2 155	610	1 373	35	2	2 020	15. Nordre Trondhjem.
2 465	2 029	37	13	4 544	1 010	2 634	69	4	3 717	16. Nordland.
1 336	903	23	4	2 266	542	1 256	1 32	7	1 837	17. Tromsø.
507	353	5	6	871	242	534	28	3	807	18. Finmarken.
V. Byerne amtsvis.										
535	602	1 8	-	1 145	221	853	1 24	-	1 098	1. Smaalene.
52	56	2	-	110	16	96	2	-	114	2. Akershus.
3 316	2 745	5 39	20	6 120	1 517	3 702	8 97	22	5 338	3. Kristiania.
101	79	1	-	181	64	135	1	-	200	4. Hedemarken.
82	55	1	2	140	34	54	2	-	90	5. Kristians.
388	435	10	1	834	203	585	17	2	807	6. Buskerud.
473	547	1 10	-	1 030	271	758	18	4	1 051	7. Jarlsberg og Larvik.
388	372	6	1	767	203	526	9	3	741	8. Bratsberg.
230	150	3	-	383	106	282	3	1	392	9. Nedenes.
271	239	5	-	515	148	401	13	1	563	10. Lister og Mandal.
474	495	11	1	981	207	763	21	1	992	11. Stavanger.
899	905	1 21	2	1 827	413	1 274	1 34	4	1 725	12. Bergen.
14	13	-	-	27	9	18	1	-	28	13. Nordre Bergenhus.
304	301	9	-	614	145	454	14	-	613	14. Romsdal.
477	318	10	1	806	247	486	16	1	750	15. Søndre Trondhjem.
60	71	1	-	132	26	83	3	-	112	16. Nordre Trondhjem.
70	93	1	1	165	45	128	3	-	176	17. Nordland.
84	74	1	-	159	42	98	3	-	143	18. Tromsø.
97	75	-	1	173	64	117	5	1	187	19. Finmarken.

Tabel 20 (Forts.). Nærmere Oplysninger angaaende den
fordelt efter Alder og ægteskabelig

Landsdele.	35-40 (født 1855-1851).					40-45 (født 1850-1846).				
	Ugifte.	Giftte.	Enke- mænd og Fra- skilte. ¹⁾	Ægte- skabe- lig Stilling uopg.	Tilsam- men.	Ugifte.	Giftte.	Enke- mænd og Fra- skilte. ¹⁾	Ægte- skabe- lig Stilling uopg.	Tilsam- men.
	21	22	23	24	25	26	27	28	29	30
I. Riget { A.....	9 579	42 571	23 1 513	130	53 793	6 324	38 910	46 1 797	107	47 138
{ B.....	9 369	43 184	22 1 494	91	54 138	6 193	39 427	38 1 761	74	47 455
II. Rigets Bygder	7 323	32 019	6 1 048	62	40 452	4 854	29 547	8 1 248	50	35 699
III. Rigets Byer.....	2 046	11 165	16 446	29	13 686	1 339	9 880	30 513	24	11 756
IV. Bygderne amtsvis.										
1. Smaalenene	456	1 712	49	8	2 225	290	1 592	81	1	1 964
2. Akershus	575	1 966	1 65	2	2 608	385	1 691	83	-	2 159
3. Hedemarken	563	2 173	63	-	2 799	329	2 091	91	3	2 514
4. Kristians	536	2 120	56	4	2 716	351	1 888	69	-	2 308
5. Buskerud	418	1 562	58	1	2 039	271	1 449	2 71	3	1 794
6. Jarlsberg og Larvik	365	1 501	2 40	3	1 909	250	1 335	3 63	-	1 648
7. Bratsberg	480	1 486	71	2	2 039	296	1 309	2 83	4	1 692
8. Nedenes	343	1 439	76	3	1 861	274	1 324	73	1	1 672
9. Lister og Mandal	351	1 201	1 50	5	1 607	201	1 178	54	-	1 433
10. Stavanger	365	1 587	62	1	2 015	223	1 577	63	8	1 871
11. Søndre Bergenhus	413	2 873	1 67	2	3 355	283	2 735	82	2	3 102
12. Nordre Bergenhus	277	1 815	48	1	2 141	203	1 584	47	2	1 836
13. Romsdal	356	2 205	66	5	2 632	263	2 256	56	5	2 580
14. Søndre Trondhjem	488	1 914	62	5	2 469	343	1 887	97	3	2 330
15. Nordre Trondhjem	394	1 519	1 47	3	1 963	250	1 435	52	3	1 740
16. Nordland	552	3 064	90	7	3 713	322	2 466	105	7	2 900
17. Tromsø	252	1 341	49	7	1 649	188	1 239	1 53	4	1 484
18. Finmarken	139	541	29	3	712	132	511	25	4	672
V. Byerne amtsvis.										
1. Smaalenene	109	833	25	3	970	76	675	1 29	-	780
2. Akershus	16	91	5	-	112	11	60	2	-	73
3. Kristiania	774	3 614	10 150	18	4 556	503	3 213	16 191	9	3 916
4. Hedemarken	21	134	5	-	160	12	81	4	-	97
5. Kristians	11	75	2	1	89	9	45	1 4	-	58
6. Buskerud	107	611	22	-	740	75	579	1 29	-	683
7. Jarlsberg og Larvik	140	819	1 28	-	987	87	730	1 25	-	842
8. Bratsberg	95	557	1 19	3	674	61	469	22	2	554
9. Nedenes	72	348	15	-	435	34	253	18	2	307
10. Lister og Mandal	90	440	21	-	551	59	381	1 27	2	469
11. Stavanger	116	787	37	-	940	67	749	37	1	854
12. Bergen	189	1 301	2 46	1	1 537	138	1 160	6 56	5	1 359
13. Nordre Bergenhus	3	13	-	-	16	2	15	-	-	17
14. Romsdal	61	484	19	1	565	40	467	1 17	1	525
15. Søndre Trondhjem	136	554	1 28	2	720	84	495	2 31	2	612
16. Nordre Trondhjem	12	98	4	-	114	11	77	2	-	90
17. Nordland	28	130	5	-	163	18	125	4	-	147
18. Tromsø	24	147	1 8	-	179	24	161	6	-	191
19. Finmarken	42	129	7	-	178	28	145	9	-	182

¹⁾ Se Side 176-177, Note.

Tabel 20 (Forts.). Nærmere Oplysninger angaaende den
fordelt efter Alder og ægteskabelig

Landsdele.	55-60 (født 1835-1831).					60-65 (født 1830-1826).				
	Ugifte.	Gift.	Enke- mænd- og Fra- skilte. 1)	Ægte- skabe- lig Stilling uopg.	Tilsam- men.	Ugifte.	Gift.	Enke- mænd og Fra- skilte. 1)	Ægte- skabe- lig Stilling uopg.	Tilsam- men.
	41	42	43	44	45	46	47	48	49	50
I. Riget {A.....	3 282	29 456	37 3 410	67	36 215	2 885	26 391	41 4 654	68	33 998
{B.....	3 222	29 575	37 3 388	59	36 244	2 837	26 469	39 4 601	64	33 971
II. Rigets Bygder	2 636	23 798	23 2 638	45	29 117	2 343	21 852	21 3 612	52	27 859
III. Rigets Byer	586	5 777	14 750	14	7 127	494	4 617	18 989	12	6 112
IV. Bygderne amtsvis.										
1. Smaalenene	202	1 317	3 173	4	1 696	150	1 168	2 244	1	1 563
2. Akershus	233	1 349	1 191	-	1 773	231	1 358	4 279	2	1 870
3. Hedemarken	232	1 830	2 189	5	2 256	217	1 835	2 301	4	2 357
4. Kristians	207	1 642	1 151	6	2 006	164	1 709	238	6	2 117
5. Buskerud	144	1 133	2 160	3	1 440	135	1 099	2 205	2	1 441
6. Jarlsberg og Larvik	146	1 054	3 134	-	1 334	140	921	3 182	-	1 243
7. Bratsberg.....	143	1 019	154	2	1 318	116	815	208	4	1 143
8. Nedenes	102	955	1 159	6	1 222	97	763	1 198	2	1 060
9. Lister og Mandal ..	120	921	1 114	-	1 155	105	831	181	2	1 119
10. Stavanger	121	1 211	2 141	3	1 476	119	1 165	2 156	2	1 442
11. Søndre Bergenhus ..	137	1 963	1 173	-	2 273	121	1 801	2 228	4	2 154
12. Nordre Bergenhus ..	120	1 430	1 130	1	1 681	84	1 236	176	-	1 496
13. Romsdal	128	1 932	148	5	2 213	137	1 701	1 192	9	2 039
14. Søndre Trondhjem ..	182	1 713	2 182	-	2 077	177	1 523	211	4	1 915
15. Nordre Trondhjem ..	132	1 490	1 112	-	1 734	119	1 273	149	-	1 541
16. Nordland	161	1 755	1 200	7	2 123	137	1 623	1 261	5	2 026
17. Tromsø	83	787	1 79	2	951	57	737	132	2	928
18. Finmarken.....	43	297	48	1	389	37	294	1 71	3	405
V. Byerne amtsvis.										
1. Smaalenene	48	436	1 52	-	536	31	375	1 80	-	486
2. Akershus	5	36	1 13	-	54	2	36	8	-	46
3. Kristiania	193	1 516	9 244	5	1 958	133	1 142	6 283	6	1 564
4. Hedemarken	4	44	7	-	55	3	59	11	-	73
5. Kristians	2	33	6	1	42	3	40	1 7	-	50
6. Buskerud	26	373	44	-	443	32	285	1 52	-	369
7. Jarlsberg og Larvik	38	420	59	-	517	38	374	100	-	512
8. Bratsberg.....	35	276	39	2	352	26	234	39	1	300
9. Nedenes	17	191	1 23	-	231	15	154	41	-	210
10. Lister og Mandal ..	23	251	23	-	297	21	215	1 49	-	285
11. Stavanger	32	525	60	-	617	36	444	2 74	-	554
12. Bergen	75	680	2 62	5	822	69	526	3 104	3	702
13. Nordre Bergenhus ..	-	10	-	-	10	1	4	2	-	7
14. Romsdal	21	307	29	-	357	17	227	44	-	288
15. Søndre Trondhjem ..	35	389	47	-	471	27	265	2 45	1	338
16. Nordre Trondhjem ..	7	81	10	-	98	10	61	13	-	84
17. Nordland	13	52	4	-	69	11	35	4	-	50
18. Tromsø	7	75	14	1	97	5	68	1 17	-	90
19. Finmarken.....	5	82	14	-	101	14	73	16	1	104

1) Se Side 176-177, Note.

Tabel 20 (Forts.). Nærmere Oplysninger angaaende den
fordelt efter Alder og ægteskabelig

Landsdele.	75—80 (født 1815—1811).					80—85 (født 1810—1806).				
	Ugifte.	Gifte.	Enke- mænd og Fra- skilte ¹⁾ .	Ægte- skabe- lig Stilling uopg.	Tilsam- men.	Ugifte.	Gifte.	Enke- mænd og Fra- skilte ¹⁾ .	Ægte- skabe- lig Stilling uopg.	Tilsam- men.
	61	62	63	64	65	66	67	68	69	70
I. Riget ^A	797	6 278	1 5 4 385	41	11 501	283	2 344	4 2 733	26	5 386
II. Rigets Bygder.....	786	6 279	1 6 4 381	39	11 485	279	2 345	4 2 724	26	5 374
III. Rigets Byer.....	666	5 515	1 2 3 770	31	9 982	244	2 106	3 2 392	25	4 767
	120	764	4 611	8	1 503	35	239	1 332	1	607
IV. Bygderne amtsvis.										
1. Smaalenene.....	44	258	197	1	500	15	64	107	1	187
2. Akershus.....	61	277	2 271	-	609	10	65	1 131	1	207
3. Hedemarken.....	55	441	1 304	1	801	19	167	1 170	3	359
4. Kristians.....	50	401	3 243	4	698	22	184	192	2	400
5. Buskerud.....	37	268	190	-	495	14	79	125	-	218
6. Jarlsberg og Larvik.....	25	217	173	1	416	5	61	85	1	152
7. Bratsberg.....	39	219	1 207	-	465	9	75	100	3	187
8. Nedenes.....	22	184	1 177	-	383	13	74	114	1	202
9. Lister og Mandal.....	30	222	201	2	455	10	94	117	1	222
10. Stavanger.....	41	362	236	7	646	17	176	168	4	365
11. Søndre Bergenhus.....	38	550	3 298	-	886	28	230	222	1	481
12. Nordre Bergenhus.....	47	413	264	-	724	24	175	164	2	365
13. Romsdal.....	22	422	1 247	3	694	11	166	163	2	342
14. Søndre Trondhjem.....	54	414	255	2	725	24	163	163	1	351
15. Nordre Trondhjem.....	45	336	200	1	582	7	144	167	1	319
16. Nordland.....	38	351	190	5	584	12	116	1 140	-	268
17. Tromsø.....	15	143	83	3	244	3	57	50	1	111
18. Finnmarken.....	3	37	34	1	75	1	16	14	-	31
V. Byerne amtsvis.										
1. Smaalenene.....	7	56	1 54	-	117	1	21	1 25	-	47
2. Akershus.....	1	10	3	-	14	-	-	6	-	6
3. Kristiania.....	34	179	1 144	6	363	7	39	64	-	110
4. Hedemarken.....	1	5	1	-	7	-	2	5	-	7
5. Kristians.....	1	12	1 4	-	17	-	3	2	1	6
6. Buskerud.....	10	52	49	-	111	-	16	20	-	36
7. Jarlsberg og Larvik.....	8	61	45	-	114	1	17	22	-	40
8. Bratsberg.....	19	35	34	-	88	4	16	15	-	35
9. Nedenes.....	4	35	25	-	64	2	9	12	-	23
10. Lister og Mandal.....	3	54	49	2	108	2	19	26	-	47
11. Stavanger.....	1	83	51	-	135	3	19	35	-	57
12. Bergen.....	15	73	70	-	158	6	31	37	-	74
13. Nordre Bergenhus.....	1	1	-	-	2	-	2	1	-	3
14. Romsdal.....	2	27	20	-	49	1	20	11	-	32
15. Søndre Trondhjem.....	8	42	1 41	-	91	8	15	29	-	52
16. Nordre Trondhjem.....	2	13	5	-	20	-	7	10	-	17
17. Nordland.....	-	4	-	-	4	-	1	2	-	3
18. Tromsø.....	3	15	9	-	27	-	2	8	-	10
19. Finnmarken.....	-	7	7	-	14	-	-	2	-	2

¹⁾ Se Side 176—177, Note.

hjemmehørende mandlige Befolkning 1 Januar 1891,
Stilling for Riget og Amterne.

85-90 (født 1805-1801).					90-95 (født 1800-1796).					Landsdele.
Ugifte.	Gifte.	Enke- mænd og Fra- skilte ¹⁾ .	Ægte- skabe- lig Stilling uopg.	Tilsam- men.	Ugifte.	Gifte.	Enke- mænd og Fra- skilte ¹⁾ .	Ægte- skabe- lig Stilling uopg.	Tilsam- men.	
71	72	73	74	75	76	77	78	79	80	
109	756	1 460	10	2 335	21	157	418	6	602	I. Riget ^{(A. B.}
110	755	1 454	10	2 329	21	157	418	6	602	II. Rigets Bygder.
97	712	1 339	10	2 158	20	149	389	6	564	III. Rigets Byer.
13	43	115	-	171	1	8	29	-	38	
										IV. Bygderne amtsvis.
3	23	61	1	88	-	-	17	-	17	1. Smaalenene.
6	22	63	1	92	1	5	17	-	23	2. Akershus.
7	42	90	1	140	5	6	29	1	41	3. Hedemarken.
10	56	118	-	184	-	13	37	-	50	4. Kristians.
3	41	64	-	108	1	10	17	-	28	5. Buskerud.
2	13	40	-	55	1	1	14	-	16	6. Jarlsberg og Larvik.
3	31	44	1	79	-	4	15	-	19	7. Bratsberg.
5	21	50	-	76	2	4	7	-	13	8. Nedenes.
8	25	76	-	109	1	2	13	-	16	9. Lister og Mandal.
4	48	94	1	147	-	14	33	-	47	10. Stavanger.
7	73	135	-	215	1	16	37	1	55	11. Søndre Bergenhus.
8	63	95	-	166	1	11	26	-	38	12. Nordre Bergenhus.
6	63	115	3	187	2	17	24	2	45	13. Romsdal.
11	65	102	-	178	-	12	26	1	39	14. Søndre Trondhjem.
5	50	87	2	144	3	14	44	-	61	15. Nordre Trondhjem.
9	52	70	-	131	2	15	25	-	42	16. Nordland.
-	22	31	-	53	-	3	6	1	10	17. Tromsø.
-	2	4	-	6	-	2	2	-	4	18. Finmarken.
										V. Byerne amtsvis.
1	3	8	-	12	-	-	-	-	-	1. Smaalenene.
-	-	3	-	3	-	-	-	-	-	2. Akershus.
4	8	23	-	35	-	1	3	-	4	3. Kristiania.
-	1	-	-	1	-	-	-	-	-	4. Hedemarken.
-	-	2	-	2	-	-	-	-	-	5. Kristians.
1	3	8	-	12	1	-	3	-	4	6. Buskerud.
-	3	9	-	12	-	-	1	-	1	7. Jarlsberg og Larvik.
2	5	5	-	12	-	2	3	-	5	8. Bratsberg.
-	3	6	-	9	-	1	2	-	3	9. Nedenes.
1	4	6	-	11	-	-	2	-	2	10. Lister og Mandal.
-	4	12	-	16	-	-	7	-	7	11. Stavanger.
2	6	15	-	23	-	-	2	-	2	12. Bergen.
-	-	-	-	-	-	1	-	-	1	13. Nordre Bergenhus.
2	-	2	-	4	-	1	1	-	2	14. Romsdal.
-	2	9	-	11	-	-	3	-	3	15. Søndre Trondhjem.
-	1	3	-	4	-	1	1	-	2	16. Nordre Trondhjem.
-	-	2	-	2	-	-	-	-	-	17. Nordland.
-	-	-	-	-	-	1	1	-	2	18. Tromsø.
-	-	2	-	2	-	-	-	-	-	19. Finmarken.

Tabel 20 (Forts.). Nærmere Oplysninger angaaende den
fordelt efter Alder og ægteskabelig

Landsdele.	95-100 (født 1795-1791).				100 Aar og derover (født 1790 og tidligere).	
	Ugifte.	Giftte.	Enkemænd og Fra- skilte. ¹⁾	Tilsam- men.	Enkemænd og Fra- skilte. ¹⁾	Tilsam- men.
	81	82	83	84	85	86
I. Riget ^A	1	18	87	106	6	6
^B	1	18	87	106	6	6
II. Rigets Bygder.....	1	18	81	100	6	6
III. Rigets Byer.....	-	-	6	6	-	-
IV. Bygderne amtsvis.						
1. Smaalenene.....	-	-	3	3	-	-
2. Akershus.....	1	-	6	7	-	-
3. Hedemarken.....	-	-	8	8	1	1
4. Kristians.....	-	3	6	9	1	1
5. Buskerud.....	-	-	6	6	-	-
6. Jarlsberg og Larvik.....	-	-	3	3	-	-
7. Bratsberg.....	-	1	2	3	-	-
8. Nedenes.....	-	-	3	3	-	-
9. Lister og Mandal.....	-	3	4	7	-	-
10. Stavanger.....	-	1	4	5	-	-
11. Søndre Bergenhus.....	-	3	7	10	-	-
12. Nordre Bergenhus.....	-	-	7	7	1	1
13. Romsdal.....	-	2	5	7	-	-
14. Søndre Trondhjem.....	-	2	6	8	1	1
15. Nordre Trondhjem.....	-	-	3	3	-	-
16. Nordland.....	-	2	7	9	1	1
17. Tromsø.....	-	1	1	2	-	-
18. Finmarken.....	-	-	-	-	1	1
V. Byerne amtsvis.						
1. Smaalenene.....	-	-	-	-	-	-
2. Akershus.....	-	-	-	-	-	-
3. Kristiania.....	-	-	1	1	-	-
4. Hedemarken.....	-	-	-	-	-	-
5. Kristians.....	-	-	-	-	-	-
6. Buskerud.....	-	-	-	-	-	-
7. Jarlsberg og Larvik.....	-	-	-	-	-	-
8. Bratsberg.....	-	-	-	-	-	-
9. Nedenes.....	-	-	-	-	-	-
10. Lister og Mandal.....	-	-	1	1	-	-
11. Stavanger.....	-	-	3	3	-	-
12. Bergen.....	-	-	-	-	-	-
13. Nordre Bergenhus.....	-	-	-	-	-	-
14. Romsdal.....	-	-	-	-	-	-
15. Søndre Trondhjem.....	-	-	-	-	-	-
16. Nordre Trondhjem.....	-	-	-	-	-	-
17. Nordland.....	-	-	-	-	-	-
18. Tromsø.....	-	-	-	-	-	-
19. Finmarken.....	-	-	1	1	-	-

¹⁾ Se Side 176-177, Note.

hjemmehørende mandlige Befolkning 1 Januar 1891,
Stilling for Riget og Amterne.

Uopgiven Alder.						Landsdele.	
Ugifte.		Gifte.	Enkemænd og Fra- skilte. ¹⁾	Ægte- skabelig Stilling uopp.	Tilsam- men.		
Antagelig under 15 Aar.	Antagelig over 15 Aar.					87	88
62	405	280	59	305	1 111	I. Riget (A. B.) II. Rigets Bygder. III. Rigets Byer.	
60	193	146	42	132	573		
47	149	98	35	96	425		
13	44	48	7	36	148		
8	7	4	5	6	30	IV. Bygderne amtsvis. 1. Smaalenene. 2. Akershus. 3. Hedemarken. 4. Kristians. 5. Buskerud. 6. Jarlsberg og Larvik. 7. Bratsberg. 8. Nedenes. 9. Lister og Mandal. 10. Stavanger. 11. Søndre Bergenhus. 12. Nordre Bergenhus. 13. Romsdal. 14. Søndre Trondhjem. 15. Nordre Trondhjem. 16. Nordland. 17. Tromsø. 18. Finmarken.	
-	1	2	-	9	12		
2	12	8	1	14	37		
2	15	11	2	9	39		
1	7	1	-	9	18		
-	5	2	1	3	11		
-	6	3	2	-	11		
3	13	3	-	3	22		
2	2	1	-	5	10		
4	7	10	2	2	25		
3	14	7	1	4	29		
-	1	-	-	2	3		
10	18	15	8	7	58		
5	3	6	3	4	21		
-	5	3	-	8	16		
-	20	16	6	8	50		
2	8	3	2	2	17		
5	5	3	2	1	16		
-	1	2	-	-	3	V. Byerne amtsvis. 1. Smaalenene. 2. Akershus. 3. Kristiania. 4. Hedemarken. 5. Kristians. 6. Buskerud. 7. Jarlsberg og Larvik. 8. Bratsberg. 9. Nedenes. 10. Lister og Mandal. 11. Stavanger. 12. Bergen. 13. Nordre Bergenhus. 14. Romsdal. 15. Søndre Trondhjem. 16. Nordre Trondhjem. 17. Nordland. 18. Tromsø. 19. Finmarken.	
12	29	22	2	30	95		
-	-	-	-	-	-		
-	1	-	-	-	1		
-	1	1	2	-	4		
-	2	3	-	-	5		
-	1	-	-	-	1		
-	-	2	-	-	2		
-	-	-	1	-	1		
1	1	3	1	1	7		
-	6	5	-	4	15		
-	-	-	-	-	-		
-	-	1	-	-	1		
-	-	4	-	-	4		
-	1	2	-	1	4		
-	-	1	-	-	1		
-	-	1	-	-	1		
-	1	1	1	-	3		

Tabel 21. Detaillerede Oplysninger angaaende den hjemmehørende mandlige*) Befolkning 1 Januar 1891, fordelt efter Alder og ægteskabelig Stilling for Riget, dets Bygder og Byer samt særskilt for Kristiania, Bergen og Trondhjem.

Données détaillées sur la population masculine de domicile répartie par âge (année par année) et par état civil pour le Royaume, les districts ruraux et les villes, ainsi que séparément pour chacune des villes de Christiania, de Bergen et de Trondhjem.

Alder og Fødselsaar.*)	Riget.		Rigets Bygder.	Rigets Byer.	Kristi- ania.	Bergen.	Trond- hjem.
	A.)	B.²)					
	1	2	3	4	5	6	7
15-16 " 1875.....	20 634	20 596	16 034	4 562	1 348	518	238
16-17 " 1874.....	19 548	19 489	15 208	4 281	1 283	472	197
17-18 " 1873.....	18 259	18 147	13 891	4 256	1 290	466	258
18-19 " 1872.....	18 313	18 201	13 854	4 347	1 368	515	275
19-20 " 1871.....	16 283	16 060	12 003	4 057	1 381	474	221
20-21 " 1870.....	15 436	15 295	11 359	3 936	1 388*	448	226
21-22 " 1869.....	14 406	14 184	10 481	3 703	1 392	398	198
22-23 " 1868.....	13 799	13 709	10 192	3 517	1 311	425	160
23-24 " 1867.....	13 210	13 215	9 768	3 447	1 329	434	186
24-25 " 1866.....	13 440	13 358	9 908	3 450	1 351	401	163
25-26 " 1865.....	13 104	13 085	9 766	3 319	1 292	400	154
26-27 " 1864.....	12 953	12 905	9 595	3 310	1 264	374	160
27-28 " 1863.....	12 730	12 687	9 280	3 407	1 308	373	159
28-29 " 1862.....	12 119	12 028	8 788	3 240	1 198	355	188
29-30 " 1861.....	10 546	10 613	7 780	2 833	1 058	325	145
30-31 " 1860.....	12 327	12 383	9 060	3 323	1 233	363	159
31-32 " 1859.....	11 123	11 199	8 251	2 948	1 059	343	158
32-33 " 1858.....	11 641	11 704	8 677	3 027	1 030	364	143
33-34 " 1857.....	11 199	11 240	8 300	2 940	1 049	325	139
34-35 " 1856.....	10 883	10 984	8 102	2 882	967	330	151
35-36 " 1855.....	11 485	11 501	8 631	2 870	950	312	153
36-37 " 1854.....	11 595	11 720	8 788	2 932	994	318	159
37-38 " 1853.....	10 508	10 555	7 887	2 668	875	299	140
38-39 " 1852.....	10 214	10 325	7 711	2 614	842	337	143
39-40 " 1851.....	9 991	10 037	7 435	2 602	895	271	125
40-41 " 1850.....	10 540	10 647	7 995	2 652	904	309	125
41-42 " 1849.....	9 463	9 497	7 050	2 447	813	250	119
42-43 " 1848.....	9 179	9 228	6 923	2 305	768	264	138
43-44 " 1847.....	8 921	8 985	6 846	2 139	727	260	122
44-45 " 1846.....	9 035	9 098	6 885	2 213	704	276	108
45-46 " 1845.....	9 047	9 076	6 928	2 148	649	242	120
46-47 " 1844.....	9 244	9 279	7 047	2 232	699	241	118
47-48 " 1843.....	7 862	7 930	6 064	1 866	513	228	114
48-49 " 1842.....	8 753	8 827	6 824	2 003	590	210	117
49-50 " 1841.....	8 045	8 082	6 326	1 756	510	203	106
50-51 " 1840.....	8 508	8 531	6 628	1 903	555	190	105
51-52 " 1839.....	6 642	6 655	5 174	1 481	424	180	91
52-53 " 1838.....	7 149	7 190	5 645	1 545	438	178	99
53-54 " 1837.....	7 174	7 206	5 743	1 463	437	167	90
54-55 " 1836.....	7 541	7 579	5 940	1 639	472	189	95

*) Se Side 207, Note *

¹) Se Side 207, Note 1. ²) Se Side 207, Note 2.

Tabel 21 (Forts.). Detaillerede Oplysninger angaaende den hjemmehørende mandlige Befolkning i Januar 1891, fordelt efter Alder og ægteskabelig Stilling for Riget, dets Bygder og Byer samt særskilt for Kristiania, Bergen og Trondhjem.

Alder og Fødselsaar.	Riget.		Rigets Bygder.	Rigets Byer.	Kristiania.	Bergen.	Trondhjem.
	A.	B.					
	1	2	3	4	5	6	7
55-56 født 1835	8 284	8 275	6 596	1 679	456	190	103
56-57 " 1834	7 374	7 422	5 967	1 455	417	155	104
57-58 " 1833	7 550	7 530	6 039	1 491	419	174	91
58-59 " 1832	6 694	6 701	5 365	1 336	358	171	97
59-60 " 1831	6 313	6 316	5 150	1 166	308	132	76
60-61 " 1830	7 920	7 889	6 435	1 454	393	149	96
61-62 " 1829	6 575	6 595	5 304	1 291	348	170	59
62-63 " 1828	6 493	6 482	5 332	1 150	293	134	64
63-64 " 1827	6 449	6 452	5 343	1 109	262	133	56
64-65 " 1826	6 561	6 553	5 445	1 108	268	116	63
65-66 " 1825	6 616	6 615	5 521	1 094	264	110	60
66-67 " 1824	6 088	6 094	5 129	965	236	102	66
67-68 " 1823	5 538	5 549	4 661	888	222	83	52
68-69 " 1822	5 694	5 685	4 782	903	233	100	44
69-70 " 1821	4 998	4 982	4 216	766	184	75	45
70-71 " 1820	5 398	5 392	4 549	843	191	75	63
71-72 " 1819	3 949	3 955	3 389	566	136	62	36
72-73 " 1818	4 169	4 171	3 567	604	156	72	48
73-74 " 1817	3 389	3 390	2 887	503	112	55	37
74-75 " 1816	3 516	3 507	3 012	495	115	43	38
75-76 " 1815	2 969	2 961	2 556	405	115	41	26
76-77 " 1814	2 528	2 522	2 177	345	84	34	15
77-78 " 1813	1 921	1 924	1 676	248	49	29	20
78-79 " 1812	2 351	2 351	2 072	279	69	34	22
79-80 " 1811	1 732	1 727	1 501	226	46	20	8
80-81 " 1810	1 617	1 610	1 411	199	26	29	19
81-82 " 1809	1 005	1 005	896	109	15	10	7
82-83 " 1808	1 023	1 018	916	102	21	13	13
83-84 " 1807	894	896	792	104	22	11	6
84-85 " 1806	847	845	752	93	26	11	7
85-86 " 1805	660	660	603	57	12	8	3
86-87 " 1804	600	597	555	42	9	7	3
87-88 " 1803	431	429	401	28	7	3	2
88-89 " 1802	397	396	367	29	6	2	3
89-90 " 1801	247	247	232	15	1	3	-
90-91 " 1800	266	266	246	20	1	2	1
91-92 " 1799	127	127	120	7	-	-	1
92-93 " 1798	87	87	83	4	1	-	-
93-94 " 1797	69	69	66	3	1	-	-
94-95 " 1796	53	53	49	4	1	-	1
95 Aar og derover, født 1795 og tidligere	112	112	106	6	1	-	-
Fødselsaar uopgivet:							
antagelig under 15 Aar	62	60	47	13	12	-	-
antagelig over 15 Aar	1 049	513	378	135	83	15	4

Tabel 21 (Forts.). Detaillerede Oplysninger angaaende den hjemmehørende mandlige Befolkning 1 Januar 1891, fordelt efter Alder og ægteskabelig Stilling for Riget, dets Bygder og Byer samt særskilt for Kristiania, Bergen og Trondhjem.

Alder, Fødselsaar og ægteskabelig Stilling.	Riget.		Rigets Bygder.	Rigets Byer.	Kristi- ania.	Bergen.	Trond- hjem.
	A.	B.					
	1	2	3	4	5	6	7
15—16 født 1875:							
Ugifte.....	20 634	20 593	16 034	4 559	1 348	518	238
Uopgivet.....	-	3	-	3	-	-	-
16—17 født 1874:							
Ugifte.....	19 544	19 482	15 206	4 276	1 283	472	197
Gifte.....	3	2	1	1	-	-	-
Forhen Gifte ¹⁾ ...	1	1	1	-	-	-	-
Uopgivet.....	-	4	-	4	-	-	-
17—18 født 1873:							
Ugifte.....	18 251	18 136	13 886	4 250	1 290	466	258
Gifte.....	8	7	5	2	-	-	-
Uopgivet.....	-	4	-	4	-	-	-
18—19 født 1872:							
Ugifte.....	18 262	18 149	13 817	4 332	1 363	512	275
Gifte.....	50	44	35	9	5	3	-
Uopgivet.....	1	8	2	6	-	-	-
19—20 født 1871:							
Ugifte.....	16 120	15 895	11 883	4 012	1 366	472	220
Gifte.....	159	156	117	39	15	2	-
Forhen Gifte...	2	2	2	-	-	-	-
Uopgivet.....	2	7	1	6	-	-	1
20—21 født 1870:							
Ugifte.....	15 009	14 858	11 039	3 819	1 350	437	221
Gifte.....	417	418	307	111	37	11	5
Forhen Gifte...	4	4	4	-	-	-	-
Uopgivet.....	6	15	9	6	1	-	-
21—22 født 1869:							
Ugifte.....	13 579	13 362	9 902	3 460	1 281	381	192
Gifte.....	801	802	567	235	109	17	5
Forhen Gifte...	7	7	5	2	1	-	-
Uopgivet.....	19	13	7	6	1	-	1
22—23 født 1868:							
Ugifte.....	12 374	12 296	9 189	3 107	1 155	357	148
Gifte.....	1 380	1 371	980	391	147	64	11
Forhen Gifte...	12	14	11	3	1	1	-
Uopgivet.....	33	28	12	16	8	3	1
23—24 født 1867:							
Ugifte.....	11 094	11 122	8 286	2 836	1 085	350	157
Gifte.....	2 056	2 050	1 455	595	237	79	29
Forhen Gifte...	32	29	22	7	3	4	-
Uopgivet.....	28	14	5	9	4	1	-

¹⁾ Enkemænd og Fraskilte. De med Nonpareille anførte Tal angiver Antallet af Fraskilte, der er indbefattet i de med almindelige Typer trykte Tal.

Tabel 21 (Forts.). Detaillerede Oplysninger angaaende den hjemme-
hørende mandlige Befolkning 1 Januar 1891, fordelt efter Alder og
ægteskabelig Stilling for Riget, dets Bygder og Byer samt særskilt
for Kristiania, Bergen og Trondhjem.

Alder, Fødselsaar og ægteskabelig Stilling.	Riget		Rigets Bygder.	Rigets Byer.	Kristi- ania.	Bergen.	Trond- hjem.
	A.	B.					
	1	2	3	4	5	6	7
24—25 født 1866:							
Ugifte	10 343	10 269	7 715	2 554	1 001	291	137
Gifte	2 998	3 015	2 147	868	341	107	23
Forhen Gifte ¹⁾ ..	1 60	1 54	38	1 16	4	3	2
Uopgivet	39	20	8	12	5	-	1
25—26 født 1865:							
Ugifte	9 121	9 078	6 863	2 215	883	258	116
Gifte	3 886	3 926	2 845	1 081	402	140	35
Forhen Gifte	3 61	3 58	43	3 15	1 2	1 1	3
Uopgivet	36	23	15	8	5	1	-
26—27 født 1864:							
Ugifte	7 961	7 875	5 991	1 884	745	192	111
Gifte	4 877	4 930	3 536	1 394	505	179	48
Forhen Gifte	2 76	1 75	49	1 26	1 8	3	1
Uopgivet	39	25	19	6	6	-	-
27—28 født 1863:							
Ugifte	6 906	6 841	5 165	1 676	679	178	94
Gifte	5 705	5 750	4 044	1 706	620	189	64
Forhen Gifte	4 84	4 78	1 58	3 20	2 7	5	-
Uopgivet	35	18	13	5	2	1	1
28—29 født 1862:							
Ugifte	5 891	5 766	4 320	1 446	551	160	91
Gifte	6 076	6 122	4 375	1 747	630	190	93
Forhen Gifte	1 121	1 124	82	1 42	1 13	5	4
Uopgivet	31	16	11	5	4	-	2
29—30 født 1861:							
Ugifte	4 414	4 426	3 332	1 094	458	111	65
Gifte	5 970	6 044	4 347	1 697	588	207	78
Forhen Gifte	128	1 125	1 89	36	9	7	2
Uopgivet	34	18	12	6	3	-	-
30—31 født 1860:							
Ugifte	4 709	4 656	3 529	1 127	449	111	67
Gifte	7 399	7 529	5 396	2 133	770	244	88
Forhen Gifte	3 180	3 175	1 122	2 53	1 8	1 8	4
Uopgivet	39	23	13	10	6	-	-
31—32 født 1859:							
Ugifte	3 545	3 478	2 654	824	318	77	62
Gifte	7 402	7 546	5 479	2 067	718	260	93
Forhen Gifte	6 148	7 155	3 110	4 45	4 17	5	2
Uopgivet	28	20	8	12	6	1	1

¹⁾ Se Side 224, Note.

Tabel 21 (Forts.). Detaillerede Oplysninger angaaende den hjemmehørende mandlige Befolkning 1 Januar 1891, fordelt efter Alder og ægteskabelig Stilling for Riget, dets Bygder og Byer samt særskilt for Kristiania, Bergen og Trondhjem.

Alder, Fødselsaar og ægteskabelig Stilling.	Riget		Rigets Bygder.	Rigets Byer.	Kristi- ania.	Bergen.	Trond- hjem.
	A.	B.					
	1	2	3	4	5	6	7
32—33 født 1858:							
Ugifte	3 376	3 355	2 583	772	276	89	41
Gifte	8 010	8 101	5 918	2 183	725	265	100
Forhen Gifte ¹⁾	2 221	2 225	163	2 62	1 23	8	2
Uopgivet	34	23	13	10	6	2	-
33—34 født 1857:							
Ugifte	2 835	2 765	2 106	659	262	72	37
Gifte	8 116	8 238	6 016	2 222	767	246	97
Forhen Gifte	1 214	1 215	1 162	53	16	7	5
Uopgivet	34	22	16	6	4	-	-
34—35 født 1856:							
Ugifte	2 485	2 446	1 847	599	212	64	40
Gifte	8 138	8 292	6 084	2 208	722	259	108
Forhen Gifte	3 233	4 230	2 157	2 73	2 33	6	3
Uopgivet	27	16	14	2	-	1	-
35—36 født 1855:							
Ugifte	2 434	2 372	1 874	498	191	41	33
Gifte	8 731	8 815	6 544	2 271	722	257	116
Forhen Gifte	7 290	8 295	3 201	5 94	4 34	1 14	3
Uopgivet	30	19	12	7	3	-	1
36—37 født 1854:							
Ugifte	2 244	2 201	1 731	470	178	41	30
Gifte	9 008	9 187	6 833	2 354	787	269	121
Forhen Gifte	2 320	3 316	2 212	1 104	26	8	1 8
Uopgivet	23	16	12	4	3	-	-
37—38 født 1853:							
Ugifte	1 758	1 716	1 360	356	140	28	25
Gifte	8 453	8 543	6 305	2 238	709	264	109
Forhen Gifte	3 269	3 272	1 207	2 65	1 22	6	5
Uopgivet	28	24	15	9	4	1	1
38—39 født 1852:							
Ugifte	1 641	1 611	1 248	363	127	36	28
Gifte	8 235	8 397	6 233	2 164	683	293	109
Forhen Gifte	6 319	4 304	220	4 84	2 29	1 8	6
Uopgivet	19	13	10	3	3	-	-
39—40 født 1851:							
Ugifte	1 502	1 469	1 110	359	138	43	20
Gifte	8 144	8 242	6 104	2 138	713	218	99
Forhen Gifte	5 315	4 307	208	4 99	3 39	10	6
Uopgivet	30	19	13	6	5	-	-

¹⁾ Se Side 224, Note.

Tabel 21 (Forts.). Detaillerede Oplysninger angaaende den hjemme-
hørende mandlige Befolkning i Januar 1891, fordelt efter Alder og
ægteskabelig Stilling for Riget, dets Bygder og Byer samt særskilt
for Kristiania, Bergen og Trondhjem.

Alder, Fødselsaar og ægteskabelig Stilling.	Riget		Rigets Bygder.	Rigets Byer.	Kristi- ania.	Bergen.	Trond- hjem.
	A.	B.					
	1	2	3	4	5	6	7
40—41 født 1850:							
Ugifte	1 680	1 658	1 303	355	160	32	15
Gifte	8 466	8 606	6 429	2 177	702	258	101
Forhen Gifte ¹⁾ . .	14 363	11 362	2 251	9 111	4 40	2 18	1 8
Uopgivet	31	21	12	9	2	1	1
41—42 født 1849:							
Ugifte	1 243	1 215	917	298	98	31	22
Gifte	7 842	7 927	5 881	2 046	677	210	92
Forhen Gifte . . .	4 358	4 345	1 244	3 101	2 37	8	5
Uopgivet	20	10	8	2	1	1	-
42—43 født 1848:							
Ugifte	1 190	1 148	908	240	93	26	20
Gifte	7 615	7 717	5 756	1 961	631	228	106
Forhen Gifte . . .	6 356	5 349	1 252	4 97	3 41	1 8	11
Uopgivet	18	14	7	7	3	2	1
43—44 født 1847:							
Ugifte	1 111	1 089	883	206	75	18	12
Gifte	7 425	7 528	5 706	1 822	613	228	107
Forhen Gifte . . .	11 369	10 356	2 250	8 106	3 37	2 13	1 3
Uopgivet	16	12	7	5	2	1	-
44—45 født 1846:							
Ugifte	1 100	1 083	843	240	77	31	15
Gifte	7 562	7 649	5 775	1 874	590	236	89
Forhen Gifte . . .	11 351	8 349	2 251	6 98	4 36	1 9	4
Uopgivet	22	17	16	1	1	-	-
45—46 født 1845:							
Ugifte	1 045	1 038	790	248	80	27	17
Gifte	7 545	7 592	5 799	1 793	535	201	99
Forhen Gifte . . .	9 435	8 426	6 325	2 101	1 32	1 13	4
Uopgivet	22	20	14	6	2	1	-
46—47 født 1844:							
Ugifte	1 006	995	767	228	88	24	16
Gifte	7 766	7 828	5 949	1 879	567	205	97
Forhen Gifte . . .	5 446	5 440	319	5 121	2 42	1 12	4
Uopgivet	26	16	12	4	2	-	1
47--48 født 1843:							
Ugifte	859	852	661	191	68	24	15
Gifte	6 614	6 695	5 116	1 579	416	189	94
Forhen Gifte . . .	6 378	7 378	3 284	4 94	1 28	15	1 5
Uopgivet	11	5	3	2	1	-	-

¹⁾ Se Side 224, Note.

Tabel 21 (Forts.). Detaillerede Oplysninger angaaende den hjemmehørende mandlige Befolkning i Januar 1891, fordelt efter Alder og ægteskabelig Stilling for Riget, dets Bygder og Byer samt særskilt for Kristiania, Bergen og Trondhjem.

Alder, Fødselsaar og ægteskabelig Stilling.	Riget		Rigets Bygder.	Rigets Byer.	Kristi- ania.	Bergen.	Trond- hjem.
	A.	B.					
	1	2	3	4	5	6	7
48—49 født 1842:							
Ugifte	955	943	741	202	72	21	15
Gifte	7 350	7 434	5 739	1 695	486	180	95
Forhen Gifte ¹⁾ ..	5 435	5 438	3 336	2 102	1 31	8	7
Uopgivet	13	12	8	4	1	1	-
49—50 født 1841:							
Ugifte	792	767	591	176	61	21	11
Gifte	6 775	6 851	5 381	1 470	415	168	91
Forhen Gifte ..	6 463	6 454	4 348	2 106	30	1 14	4
Uopgivet	15	10	6	4	4	-	-
50—51 født 1840:							
Ugifte	1 109	1 068	861	207	59	26	18
Gifte	6 850	6 924	5 396	1 528	436	147	77
Forhen Gifte ...	11 528	11 523	3 356	8 167	5 59	1 17	10
Uopgivet	21	16	15	1	1	-	-
51—52 født 1839:							
Ugifte	696	674	538	136	45	16	11
Gifte	5 502	5 547	4 319	1 228	344	146	74
Forhen Gifte ...	10 433	9 427	5 314	4 113	1 32	1 17	6
Uopgivet	11	7	3	4	3	1	-
52—53 født 1838:							
Ugifte	760	749	580	169	54	25	9
Gifte	5 854	5 917	4 661	1 256	346	143	84
Forhen Gifte ...	3 519	2 512	1 392	1 120	38	10	6
Uopgivet	16	12	12	-	-	-	-
53—54 født 1837:							
Ugifte	724	723	602	121	41	15	7
Gifte	5 889	5 923	4 709	1 214	349	138	73
Forhen Gifte ...	12 550	12 552	4 424	8 128	5 47	1 14	10
Uopgivet	11	8	8	-	-	-	-
54—55 født 1836:							
Ugifte	728	724	583	141	37	21	12
Gifte	6 208	6 254	4 912	1 342	380	154	73
Forhen Gifte ...	12 596	11 592	6 439	5 153	4 53	14	10
Uopgivet	9	9	6	3	2	-	-
55—56 født 1835:							
Ugifte	807	799	642	157	51	16	9
Gifte	6 799	6 802	5 415	1 387	361	162	87
Forhen Gifte ...	8 667	7 663	4 529	3 134	1 44	12	7
Uopgivet	11	11	10	1	-	-	-

¹⁾ Se Side 224, Note.

Tabel 21 (Forts.). Detaillerede Oplysninger angaaende den hjemmehørende mandlige Befolkning 1 Januar 1891, fordelt efter Alder og ægteskabelig Stilling for Riget, dets Bygder og Byer samt særskilt for Kristiania, Bergen og Trondhjem.

Alder, Fødselsaar og ægteskabelig Stilling.	Riget		Rigets Bygder.	Rigets Byer.	Kristi- ania.	Bergen.	Trond- hjem.
	A.	B.					
	1	2	3	4	5	6	7
56—57 født 1834:							
Ugifte	669	657	531	126	46	12	9
Gifte	6 028	6 093	4 919	1 174	311	129	86
Forhen Gifte ¹⁾ ..	12 662	12 658	7 507	5 151	4 59	1 12	9
Uopgivet	15	14	10	4	1	2	-
57—58 født 1833:							
Ugifte	649	630	521	109	34	21	6
Gifte	6 153	6 160	4 952	1 208	330	137	75
Forhen Gifte	6 733	6 726	5 555	1 171	1 55	14	10
Uopgivet	15	14	11	3	-	2	-
58—59 født 1832:							
Ugifte	598	592	490	102	34	12	5
Gifte	5 390	5 413	4 333	1 080	278	144	84
Forhen Gifte	6 695	7 688	4 536	3 152	1 44	1 15	8
Uopgivet	11	8	6	2	2	-	-
59—60 født 1831:							
Ugifte	559	544	452	92	28	14	6
Gifte	5 086	5 107	4 179	928	236	108	57
Forhen Gifte	5 653	5 653	3 511	2 142	2 42	9	13
Uopgivet	15	12	8	4	2	1	-
60—61 født 1830:							
Ugifte	796	774	635	139	38	15	12
Gifte	6 114	6 127	5 034	1 093	288	113	74
Forhen Gifte	4 983	5 962	3 744	2 218	66	1 19	9
Uopgivet	27	26	22	4	1	2	1
61—62 født 1829:							
Ugifte	547	543	438	105	26	17	2
Gifte	5 208	5 237	4 234	1 003	259	130	51
Forhen Gifte	9 811	8 806	5 625	3 181	2 61	1 23	6
Uopgivet	9	9	7	2	2	-	-
62—63 født 1828:							
Ugifte	503	494	408	86	25	11	7
Gifte	5 108	5 121	4 227	894	218	107	49
Forhen Gifte	10 869	9 856	7 638	2 168	1 49	16	8
Uopgivet	13	11	9	2	1	-	-
63—64 født 1827:							
Ugifte	505	500	411	89	25	15	2
Gifte	5 003	5 017	4 206	811	184	92	42
Forhen Gifte	6 935	6 930	4 723	2 207	52	26	1 12
Uopgivet	6	5	3	2	1	-	-

1) Se Side 224, Note.

Tabel 21 (Forts.). Detaillerede Oplysninger angaaende den hjemme-
hørende mandlige Befolkning 1 Januar 1891, fordelt efter Alder og
ægteskabelig Stilling for Riget, dets Bygder og Byer samt særskilt
for Kristiania, Bergen og Trondhjem.

Alder, Fødselsaar og ægteskabelig Stilling.	Riget		Rigets Bygder.	Rigets Byer.	Kristi- ania.	Bergen.	Trond- hjem.
	A.	B.					
	1	2	3	4	5	6	7
64—65 født 1826:							
Ugifte	534	526	451	75	19	11	4
Gifte	4 958	4 967	4 151	816	193	84	49
Forhen Gifte ¹⁾ . . .	12 1 056	11 1 047	2 832	9 215	3 55	1 20	1 10
Uopgivet	13	13	11	2	1	1	-
65—66 født 1825:							
Ugifte	493	497	417	80	18	14	8
Gifte	4 930	4 932	4 143	789	184	76	42
Forhen Gifte	5 1 183	5 1 177	4 956	1 221	59	19	10
Uopgivet	10	9	5	4	3	1	-
66—67 født 1824:							
Ugifte	479	470	392	78	20	7	9
Gifte	4 478	4 495	3 821	674	167	66	40
Forhen Gifte	9 1 122	9 1 120	5 910	4 210	2 47	28	17
Uopgivet	9	9	6	3	2	1	-
67—68 født 1823:							
Ugifte	392	390	327	63	23	4	8
Gifte	4 028	4 045	3 421	624	146	64	30
Forhen Gifte	2 1 111	2 1 100	2 901	199	52	15	14
Uopgivet	17	14	12	2	1	-	-
68—69 født 1822:							
Ugifte	448	440	373	67	19	12	5
Gifte	4 084	4 091	3 469	622	154	72	23
Forhen Gifte	5 1 147	5 1 139	4 927	1 212	1 59	16	16
Uopgivet	15	15	13	2	1	-	-
69—70 født 1821:							
Ugifte	387	382	327	55	16	7	2
Gifte	3 467	3 469	2 962	507	117	53	31
Forhen Gifte	2 1 135	2 1 122	1 921	1 201	1 48	15	12
Uopgivet	9	9	6	3	3	-	-
70—71 født 1820:							
Ugifte	448	446	362	84	24	8	4
Gifte	3 552	3 551	3 039	512	105	54	36
Forhen Gifte	8 1 378	8 1 375	4 1 131	4 244	61	1 12	1 22
Uopgivet	20	20	17	3	1	1	1
71—72 født 1819:							
Ugifte	280	281	238	43	13	7	4
Gifte	2 655	2 666	2 307	359	80	38	19
Forhen Gifte	9 1 002	10 997	8 834	2 163	1 43	17	13
Uopgivet	12	11	10	1	-	-	-

¹⁾ Se Side 224, Note.

Tabel 21 (Forts.). Detaillerede Oplysninger angaaende den hjemme-
hørende mandlige Befolkning 1 Januar 1891, fordelt efter Alder og
ægteskabelig Stilling for Riget, dets Bygder og Byer samt særskilt
for Kristiania, Bergen og Trondhjem.

Alder, Fødselsaar og ægteskabelig Stilling.	Riget		Rigets Bygder.	Rigets Byer.	Kristi- ania.	Bergen.	Trond- hjem.
	A.	B.					
	1	2	3	4	5	6	7
72—73 født 1818:							
Ugifte	274	270	222	48	9	5	6
Gifte	2 727	2 728	2 348	380	102	48	26
Forhen Gifte ¹⁾ . . .	3 1 164	3 1 168	3 995	173	45	18	15
Uopgivet	4	5	2	3	-	1	1
73—74 født 1817:							
Ugifte	246	240	205	35	14	4	-
Gifte	2 131	2 141	1 861	280	61	28	17
Forhen Gifte	2 1 000	2 1 000	2 813	187	36	23	20
Uopgivet	12	9	8	1	1	-	-
74—75 født 1816:							
Ugifte	245	243	212	31	7	3	3
Gifte	2 157	2 154	1 872	282	66	25	25
Forhen Gifte	2 1 105	2 1 101	2 919	182	42	15	10
Uopgivet	9	9	9	-	-	-	-
75—76 født 1815:							
Ugifte	200	196	160	36	9	3	1
Gifte	1 734	1 737	1 531	206	61	19	15
Forhen Gifte	5 1 026	5 1 019	4 858	1 161	43	19	10
Uopgivet	9	9	7	2	2	-	-
76—77 født 1814:							
Ugifte	183	182	154	28	8	6	1
Gifte	1 420	1 416	1 238	178	35	17	5
Forhen Gifte	4 917	4 917	3 781	1 136	1 39	11	9
Uopgivet	8	7	4	3	2	-	-
77—78 født 1813:							
Ugifte	125	123	108	15	4	2	2
Gifte	1 059	1 062	924	138	29	15	11
Forhen Gifte	4 732	4 734	2 640	2 94	16	12	1 7
Uopgivet	5	5	4	1	-	-	-
78—79 født 1812:							
Ugifte	186	182	158	24	10	-	3
Gifte	1 206	1 208	1 076	132	33	18	8
Forhen Gifte	946	1 949	1 828	121	24	16	11
Uopgivet	13	12	10	2	2	-	-
79—80 født 1811:							
Ugifte	103	103	86	17	3	4	1
Gifte	859	856	746	110	21	4	3
Forhen Gifte	2 764	2 762	2 663	99	22	12	4
Uopgivet	6	6	6	-	-	-	-

¹⁾ Se Side 224, Note.

Tabel 21 (Forts.). Detaillerede Oplysninger angaaende den hjemme-
hørende mandlige Befolkning 1 Januar 1891, fordelt efter Alder og
ægteskabelig Stilling for Riget, dets Bygder og Byer samt særskilt
for Kristiania, Bergen og Trondhjem.

Alder, Fødselsaar og ægteskabelig Stilling.	Riget		Rigets Bygder.	Rigets Byer.	Kristi- ania.	Bergen.	Trond- hjem.
	A.	B.					
	1	2	3	4	5	6	7
80—81 født 1810:							
Ugifte	83	80	65	15	3	3	3
Gifte	766	764	685	79	10	13	6
Forhen Gifte ¹⁾ ..	3 758	3 756	2 651	1 105	13	13	10
Uopgivet	10	10	10	-	-	-	-
81—82 født 1809:							
Ugifte	52	52	49	3	1	1	1
Gifte	443	442	392	50	4	4	2
Forhen Gifte	1 502	1 503	1 448	55	10	5	4
Uopgivet	8	8	7	1	-	-	-
82—83 født 1808:							
Ugifte	54	53	46	7	1	-	2
Gifte	447	449	405	44	9	6	3
Forhen Gifte	521	515	464	51	11	7	8
Uopgivet	1	1	1	-	-	-	-
83—84 født 1807:							
Ugifte	51	51	47	4	2	1	1
Gifte	344	346	314	32	7	4	2
Forhen Gifte	495	495	427	68	13	6	3
Uopgivet	4	4	4	-	-	-	-
84—85 født 1806:							
Ugifte	43	43	37	6	-	1	1
Gifte	344	344	310	34	9	4	2
Forhen Gifte	457	455	402	53	17	6	4
Uopgivet	3	3	3	-	-	-	-
85—86 født 1805:							
Ugifte	21	22	20	2	1	-	-
Gifte	223	222	207	15	2	1	1
Forhen Gifte	414	414	374	40	9	7	2
Uopgivet	2	2	2	-	-	-	-
86—87 født 1804:							
Ugifte	34	34	29	5	1	1	-
Gifte	205	204	195	9	4	2	-
Forhen Gifte	359	357	329	28	4	4	3
Uopgivet	2	2	2	-	-	-	-
87—88 født 1803:							
Ugifte	22	22	19	3	1	1	-
Gifte	140	141	134	7	1	1	1
Forhen Gifte	268	265	247	18	5	1	1
Uopgivet	1	1	1	-	-	-	-

¹⁾ Se Side 224, Note.

Tabel 21 (Forts.). Detaillerede Oplysninger angaaende den hjemmehørende mandlige Befolkning i Januar 1891, fordelt efter Alder og ægteskabelig Stilling for Riget, dets Bygder og Byer samt særskilt for Kristiania, Bergen og Trondhjem.

Alder, Fødselsaar og ægteskabelig Stilling.	Riget		Rigets Bygder.	Rigets Byer.	Kristi- ania.	Bergen.	Trond- hjem.
	A.	B.					
	1	2	3	4	5	6	7
88—89 født 1802:							
Ugifte	20	20	19	1	1	-	-
Gifte	120	120	113	7	1	1	-
Forhen Gifte ¹⁾ ..	253	252	231	21	4	1	3
Uopgivet	4	4	4	-	-	-	-
89—90 født 1801:							
Ugifte	12	12	10	2	-	-	-
Gifte	68	68	63	5	-	1	-
Forhen Gifte ...	166	166	158	8	1	2	-
Uopgivet	1	1	1	-	-	-	-
90—91 født 1800:							
Ugifte	13	13	12	1	-	-	-
Gifte	67	67	63	4	-	-	-
Forhen Gifte ...	184	184	169	15	1	2	1
Uopgivet	2	2	2	-	-	-	-
91—92 født 1799:							
Ugifte	2	2	2	-	-	-	-
Gifte	36	36	35	1	-	-	-
Forhen Gifte ...	87	87	81	6	-	-	1
Uopgivet	2	2	2	-	-	-	-
92—93 født 1798:							
Ugifte	3	3	3	-	-	-	-
Gifte	25	25	23	2	1	-	-
Forhen Gifte ...	58	58	56	2	-	-	-
Uopgivet	1	1	1	-	-	-	-
93—94 født 1797:							
Ugifte	2	2	2	-	-	-	-
Gifte	20	20	19	1	-	-	-
Forhen Gifte ...	47	47	45	2	1	-	-
94—95 født 1796:							
Ugifte	1	1	1	-	-	-	-
Gifte	9	9	9	-	-	-	-
Forhen Gifte ...	42	42	38	4	1	-	1
Uopgivet	1	1	1	-	-	-	-
95 Aar og derover født 1795 og tidligere:							
Ugifte	1	1	1	-	-	-	-
Gifte	18	18	18	-	-	-	-
Forhen Gifte ...	93	93	87	6	1	-	-
Fødselsaar uopgivet:							
Ugifte { ant. under 15 Aar	62	60	47	13	12	-	-
{ ant. over 15 Aar	405	193	149	44	29	6	-
Gifte	280	146	98	48	22	5	4
Forhen Gifte ...	59	42	35	7	2	-	-
Uopgivet	305	132	96	36	30	4	-

¹⁾ Se Side 224, Note.

Tabel 22. Procenttal og andre Forholdstal vedrørende Folkemængde-
Chiffres proportionnels montrant la population par

Landsdele.	Antal Beboere pr. Vaaingshus:				Antal Beboere, der havde Natteleie i Fjose og Stalde procentvis i Forhold til den samlede tilstedeværende Folkemængde	
	a) efter den tilstedeværende Folkemængde.		b) efter den hjemmehørende Folkemængde.		Mand- kjoen.	Kvinde- kjoen.
	Mand- kjoen.	Kvinde- kjoen.	Mand- kjoen.	Kvinde- kjoen.		
	1	2	3	4	5	6
I. Riget	3.08	3.37	3.14	3.36	0.34	0.55
II. Rigets Bygder	2.80	2.97	2.82	2.96	0.44	0.73
III. Rigets Byer	5.19	6.33	5.47	6.37	-	-
IV. Bygderne amtsvis.						
1. Smaaleneene	2.91	3.04	2.90	3.01	0.00	0.01
2. Akershus	2.91	2.99	2.86	2.94	0.04	0.03
3. Hedemarken	2.74	2.90	2.69	2.88	0.49	1.02
4. Kristians	2.69	2.85	2.68	2.84	0.45	1.27
5. Buskerud	2.72	2.79	2.69	2.77	0.00	0.01
6. Jarlsberg og Larvik	2.51	2.85	2.69	2.80	-	-
7. Bratsberg	2.82	2.89	2.84	2.88	0.01	0.59
8. Nedenes	2.65	3.02	2.91	3.01	-	-
9. Lister og Mandal	2.33	2.66	2.51	2.65	0.01	0.01
10. Stavanger	2.59	2.87	2.64	2.86	0.01	0.01
11. Søndre Bergenhus	2.77	3.06	2.79	3.04	0.81	1.17
12. Nordre Bergenhus	2.67	2.92	2.66	2.91	3.49	4.52
13. Romsdal	2.86	3.08	2.85	3.08	1.11	1.91
14. Søndre Trondhjem	2.94	3.12	2.93	3.11	0.05	0.17
15. Nordre Trondhjem	2.78	2.97	2.77	2.96	0.10	0.07
16. Nordland	3.26	3.23	3.24	3.23	0.01	0.01
17. Tromsø	3.32	3.27	3.34	3.28	0.16	0.17
18. Finmarken	3.03	2.85	3.00	2.85	0.78	0.80
V. Byerne amtsvis.						
1. Smaaleneene	5.27	6.00	5.41	5.98	-	-
2. Akershus	3.16	3.53	3.35	3.51	-	-
3. Kristiania	9.97	12.33	10.39	12.54	-	-
4. Hedemarken	5.86	7.06	6.22	7.15	-	-
5. Kristians	4.69	5.38	4.82	5.36	-	-
6. Buskerud	4.15	4.73	4.27	4.71	-	-
7. Jarlsberg og Larvik	3.86	4.81	4.26	4.84	-	-
8. Bratsberg	3.27	3.88	3.47	3.88	-	-
9. Nedenes	3.22	4.54	3.70	4.59	-	-
10. Lister og Mandal	3.37	4.32	3.64	4.35	-	-
11. Stavanger	3.97	5.13	4.53	5.16	-	-
12. Bergen	5.75	7.04	6.01	7.07	-	-
13. Nordre Bergenhus	4.69	5.36	4.75	5.25	-	-
14. Romsdal	5.54	6.64	5.71	6.68	-	-
15. Søndre Trondhjem	5.14	6.49	5.35	6.52	-	-
16. Nordre Trondhjem	3.81	4.49	3.88	4.53	-	-
17. Nordland	4.68	5.17	4.48	5.16	-	-
18. Tromsø	4.81	5.37	4.78	5.29	-	-
19. Finmarken	4.55	4.16	4.48	4.21	-	-

dens Fordeling paa Huse og Husholdninger før Riget og Amterne.
maison et par ménage pour le Royaume et les préfectures.

Antal Personer pr. Familiehusholdning:				Antal enslige Personer i Procent af den hele Folkemængde:				No.
a) efter den tilstedeværende Folkemængde.		b) efter den hjemmehørende Folkemængde.		a) efter den tilstedeværende Folkemængde.		b) efter den hjemmehørende Folkemængde.		
Mand-kjøn.	Kvinde-kjøn.	Mand-kjøn.	Kvinde-kjøn.	Mand-kjøn.	Kvinde-kjøn.	Mand-kjøn.	Kvinde-kjøn.	
7	8	9	10	11	12	13	14	
2.40	2.62	2.42	2.59	2.63	2.72	2.82	2.92	I.
2.51	2.65	2.51	2.62	2.07	2.33	2.22	2.50	II.
2.07	2.53	2.15	2.52	4.62	3.92	4.89	4.19	III.
2.59	2.65	2.56	2.60	0.99	1.28	1.13	1.41	1.
2.66	2.69	2.60	2.63	1.41	1.58	1.57	1.76	2.
2.68	2.80	2.63	2.77	1.59	1.82	1.71	1.94	3.
2.45	2.58	2.42	2.56	2.10	2.92	2.37	3.14	4.
2.49	2.55	2.46	2.51	3.16	2.84	3.38	2.99	5.
2.27	2.53	2.40	2.47	1.63	1.89	1.68	2.16	6.
2.42	2.52	2.42	2.50	4.51	2.81	4.91	2.91	7.
2.24	2.55	2.42	2.51	2.85	2.45	3.02	2.63	8.
2.20	2.49	2.34	2.46	2.38	2.75	2.54	3.01	9.
2.41	2.65	2.46	2.62	1.27	2.37	1.35	2.52	10.
2.40	2.62	2.40	2.59	2.53	3.59	2.73	3.94	11.
2.53	2.77	2.51	2.76	2.07	2.86	2.29	2.98	12.
2.47	2.64	2.45	2.63	1.62	2.98	1.80	3.16	13.
2.60	2.74	2.57	2.71	1.70	2.26	1.90	2.47	14.
2.44	2.57	2.42	2.55	1.43	2.38	1.53	2.59	15.
2.74	2.73	2.73	2.72	2.08	1.56	2.00	1.61	16.
2.86	2.82	2.88	2.84	1.70	0.96	1.79	1.02	17.
2.62	2.56	2.62	2.57	5.11	1.09	4.58	1.10	18.
2.24	2.54	2.26	2.50	2.31	2.70	2.46	2.99	1.
2.11	2.30	2.21	2.24	2.34	3.57	2.34	4.30	2.
2.05	2.57	2.08	2.58	7.96	4.92	8.79	5.22	3.
2.63	3.15	2.66	3.13	3.73	3.43	6.09	4.01	4.
2.44	2.84	2.51	2.81	4.88	3.63	4.43	4.09	5.
2.21	2.54	2.25	2.50	3.04	2.72	3.27	3.03	6.
2.08	2.56	2.23	2.51	2.61	3.07	2.57	3.49	7.
2.14	2.54	2.24	2.52	2.84	3.16	2.76	3.38	8.
1.48	2.09	1.66	2.08	2.65	3.12	2.54	3.28	9.
1.99	2.48	2.10	2.45	2.84	5.00	2.88	5.26	10.
1.95	2.49	2.20	2.47	1.87	3.56	1.68	3.81	11.
2.10	2.56	2.16	2.55	3.21	3.51	3.24	3.63	12.
2.29	2.63	2.30	2.58	2.24	3.05	2.86	3.11	13.
2.14	2.52	2.20	2.52	2.21	3.54	2.20	3.77	14.
1.96	2.52	2.00	2.51	5.80	4.76	6.10	4.98	15.
2.07	2.41	2.09	2.40	2.86	4.91	3.09	5.16	16.
2.39	2.69	2.31	2.68	4.02	3.56	3.42	3.59	17.
2.40	2.65	2.38	2.60	2.48	2.49	2.63	2.63	18.
2.49	2.43	2.48	2.47	7.11	2.12	6.87	2.01	19.

Tabel 23. Antal Kvinder mod 1000 Mænd

Nombre des femmes par 1000

I. Tilstedeværende Folke-

Landsdele.	0-5	5-10	10-15	15-20	20-25	25-30
	født 1890-86.	født 1885-81.	født 1880-76.	født 1875-71.	født 1870-66.	født 1865-61.
	1	2	3	4	5	6
I. Riget ^(A¹)	958	961	967	999	1 164	1 238
^(B²)	958	961	968	1 039	1 237	1 294
II. Rigets Bygder	954	957	962	991	1 157	1 232
III. Rigets Byer	973	977	989	1 217	1 489	1 474
IV. Bygderne amtsvis.						
1. Smaalenene	962	946	954	920	1 064	1 206
2. Akershus	958	959	913	943	1 121	1 152
3. Hedemarken	979	983	962	943	1 011	1 148
4. Kristians	979	948	955	1 012	1 089	1 170
5. Buskerud	942	974	951	900	1 057	1 122
6. Jarlsberg og Larvik	939	926	993	1 127	1 367	1 370
7. Bratsberg	947	996	940	989	1 085	1 131
8. Nedenes	932	950	1 047	1 150	1 406	1 479
9. Lister og Mandal	952	949	954	1 096	1 608	1 627
10. Stavanger	953	967	952	1 070	1 494	1 630
11. Søndre Bergenhus	942	974	962	1 032	1 303	1 398
12. Nordre Bergenhus	962	937	972	1 046	1 194	1 339
13. Romsdal	958	940	979	996	1 173	1 304
14. Søndre Trondhjem	957	938	976	935	1 139	1 268
15. Nordre Trondhjem	956	947	948	924	1 158	1 273
16. Nordland	943	944	945	972	1 031	1 022
17. Tromsø	922	995	974	965	996	1 038
18. Finmarken	1 002	951	967	917	997	913
V. Byerne amtsvis.						
1. Smaalenene	990	947	952	1 165	1 308	1 328
2. Akershus	921	904	896	1 018	1 333	1 411
3. Kristiania	985	981	980	1 235	1 386	1 389
4. Hedemarken	978	785	993	1 204	1 561	1 621
5. Kristians	1 092	1 074	974	1 100	1 140	1 007
6. Buskerud	971	958	986	1 206	1 257	1 312
7. Jarlsberg og Larvik	948	1 026	977	1 338	1 785	1 626
8. Bratsberg	1 000	978	974	1 233	1 531	1 310
9. Nedenes	978	1 162	1 035	1 737	1 935	2 329
10. Lister og Mandal	927	982	961	1 222	1 938	1 681
11. Stavanger	951	928	1 012	1 373	2 163	2 245
12. Bergen	955	968	1 023	1 139	1 461	1 540
13. Nordre Bergenhus	1 425	867	941	865	3 889	800
14. Romsdal	932	1 044	993	1 077	1 625	1 542
15. Søndre Trondhjem	973	995	1 012	1 111	1 516	1 509
16. Nordre Trondhjem	986	1 044	851	1 089	1 580	1 346
17. Nordland	1 151	889	1 012	1 184	1 524	1 368
18. Tromsø	988	956	1 118	1 018	1 318	1 165
19. Finmarken	941	881	1 003	918	861	919

¹⁾ Se Side 106, Note 1. ²⁾ Se Side 106, Note 2.

i nedenstaaende Aldersklasser og overhovedet.

hommes avec distinction de l'âge.

mængde. Population de fait.

30-45 født 1860-46.	45-60 født 1845-31.	60-90 født 1830-01.	90 Aar og derover født 1800 og tidligere.	Uopgiven Alder.	Ialt.	Landsdele.
7	8	9	10	11	12	
1 170	1 118	1 160	1 689	584	1 072	I. Riget ^{(A.} B.)
1 204	1 130	1 161	1 689	862	1 091	
1 162	1 096	1 109	1 636	960	1 058	
1 335	1 257	1 438	2 500	562	1 206	II. Rigets Bygder.
						III. Rigets Byer.
						IV. Bygderne amtsvis.
1 148	1 052	1 015	1 250	660	1 023	1. Smaalenene.
1 112	1 029	976	933	935	1 012	2. Akershus.
1 167	1 099	1 110	1 820	841	1 045	3. Hedemarken.
1 156	1 142	1 147	1 717	862	1 062	4. Kristians.
1 112	1 068	1 072	1 382	645	1 019	5. Buskerud.
1 339	1 162	1 076	1 684	800	1 116	6. Jarlsberg og Larvik.
1 086	1 065	1 031	909	731	1 025	7. Bratsberg.
1 351	1 126	1 121	1 313	487	1 135	8. Nedenes.
1 388	1 160	1 072	913	381	1 137	9. Lister og Mandal.
1 290	1 148	1 030	1 327	2 180	1 109	10. Stavanger.
1 235	1 183	1 174	1 615	1 356	1 107	11. Søndre Bergenhus.
1 234	1 148	1 219	2 022	-	1 103	12. Nordre Bergenhus.
1 183	1 147	1 190	2 058	1 824	1 086	13. Romsdal.
1 146	1 091	1 176	2 313	674	1 061	14. Søndre Trondhjem.
1 133	1 111	1 199	1 328	385	1 064	15. Nordre Trondhjem.
1 001	993	1 095	1 942	989	988	16. Nordland.
990	962	1 029	2 167	628	980	17. Tromsø.
894	855	1 000	2 200	1 250	940	18. Finmarken.
						V. Byerne amtsvis.
1 270	1 157	1 296	-	636	1 132	1. Smaalenene.
1 356	1 032	1 429	-	-	1 110	2. Akershus.
1 276	1 285	1 594	3 400	594	1 205	3. Kristiania.
1 280	1 320	1 440	-	1 000	1 183	4. Hedemarken.
1 299	1 210	1 323	-	1 000	1 144	5. Kristians.
1 297	1 178	1 315	750	429	1 143	6. Buskerud.
1 411	1 271	1 329	6 000	1 000	1 233	7. Jarlsberg og Larvik.
1 298	1 338	1 377	800	1 000	1 194	8. Bratsberg.
1 749	1 373	1 356	667	417	1 418	9. Nedenes.
1 457	1 399	1 411	3 333	-	1 266	10. Lister og Mandal.
1 710	1 294	1 229	700	778	1 293	11. Stavanger.
1 352	1 289	1 543	12 000	400	1 219	12. Bergen.
1 065	1 316	1 364	-	-	1 153	13. Nordre Bergenhus.
1 326	1 172	1 482	3 500	143	1 198	14. Romsdal.
1 336	1 317	1 707	4 000	1 667	1 255	15. Søndre Trondhjem.
1 476	1 199	1 285	1 500	-	1 186	16. Nordre Trondhjem.
977	1 058	1 486	-	167	1 116	17. Nordland.
1 190	992	1 216	500	-	1 094	18. Tromsø.
963	806	918	-	2 000	915	19. Finmarken.

Tabel 23 (Forts.). Antal Kvinder mod 1000 Mænd

II. Hjemmehørende Folke-

Landsdele.	0-5 født 1890-86.	5-10 født 1885-81.	10-15 født 1880-76.	15-20 født 1875-71.	20-25 født 1870-66.	25-30 født 1865-61.
	1	2	3	4	5	6
I. Riget (A ¹⁾)	958	961	967	1 005	1 173	1 244
(B ²⁾)	958	961	968	1 007	1 173	1 238
II. Rigets Bygder	954	957	965	979	1 118	1 187
III. Rigets Byer	973	975	978	1 100	1 332	1 382
IV. Bygderne amtsvis.						
1. Smaalene	960	948	959	907	1 048	1 178
2. Akershus	960	962	920	937	1 105	1 144
3. Hedemarken	978	984	973	984	1 054	1 179
4. Kristians	977	947	958	1 016	1 123	1 182
5. Buskerud	937	977	960	911	1 054	1 115
6. Jarlsberg og Larvik	940	920	989	989	1 057	1 111
7. Bratsberg	946	996	938	978	1 069	1 102
8. Nedenes	931	951	1 041	976	1 019	1 147
9. Lister og Mandal	953	950	960	970	1 144	1 233
10. Stavanger	955	966	958	1 028	1 363	1 471
11. Søndre Bergenhus	942	973	964	1 032	1 237	1 330
12. Nordre Bergenhus	963	937	972	1 066	1 228	1 339
13. Romsdal	959	940	986	1 001	1 192	1 303
14. Søndre Trondhjem	958	938	980	939	1 138	1 259
15. Nordre Trondhjem	956	946	950	935	1 190	1 266
16. Nordland	942	944	945	980	1 046	1 027
17. Tromsø	923	996	976	970	990	1 029
18. Finmarken	1 002	953	974	928	1 001	927
V. Byerne amtsvis.						
1. Smaalene	984	948	942	1 111	1 238	1 281
2. Akershus	925	904	907	904	1 194	1 091
3. Kristiania	988	977	970	1 166	1 279	1 355
4. Hedemarken	986	798	970	1 042	1 389	1 442
5. Kristians	1 087	1 068	961	1 045	1 030	964
6. Buskerud	967	945	975	1 114	1 189	1 255
7. Jarlsberg og Larvik	945	1 031	985	1 074	1 326	1 375
8. Bratsberg	999	974	959	1 122	1 335	1 150
9. Nedenes	967	1 160	1 009	1 361	1 563	1 778
10. Lister og Mandal	923	978	939	1 046	1 630	1 600
11. Stavanger	954	929	989	1 066	1 482	1 559
12. Bergen	954	966	1 013	1 043	1 358	1 458
13. Nordre Bergenhus	1 341	826	1 000	914	3 500	741
14. Romsdal	937	1 045	1 013	1 022	1 516	1 471
15. Søndre Trondhjem	975	995	988	1 000	1 382	1 465
16. Nordre Trondhjem	993	1 060	875	981	1 493	1 379
17. Nordland	1 149	895	1 014	1 212	1 704	1 612
18. Tromsø	990	948	1 097	918	1 221	1 327
19. Finmarken	953	859	1 005	944	951	1 040

1) Se Side 207, Note 1. 2) Se Side 207, Note 2.

i nedenstaaende Aldersklasser og overhovedet.
mængde. Population de domicile.

30—45 født 1860—46.	45—60 født 1845—31.	60—90 født 1830—01.	90. Aar og derover født 1800 og tidligere.	Uopgivet Alder.	Ialt.	Landsdele.
7	8	9	10	11	12	
1 170	1 118	1 160	1 689	711	1 073	I. Riget ^{A.} B. II. Rigets Bygder. III. Rigets Byer.
1 160	1 112	1 159	1 690	1 262	1 072	
1 127	1 084	1 109	1 640	1 381	1 046	
1 256	1 215	1 430	2 477	919	1 159	
IV. Bygderne amtsvis.						
1 125	1 041	1 015	1 250	833	1 015	1. Smaalenene.
1 104	1 028	976	933	1 417	1 009	2. Akershus.
1 171	1 096	1 107	1 857	892	1 055	3. Hedemarken.
1 155	1 142	1 148	1 717	1 256	1 066	4. Kristians.
1 100	1 058	1 073	1 382	667	1 018	5. Buskerud.
1 135	1 086	1 070	1 737	455	1 033	6. Jarlsberg og Larvik.
1 063	1 056	1 027	909	1 727	1 016	7. Bratsberg.
1 117	1 050	1 112	1 313	682	1 035	8. Nedenes.
1 178	1 114	1 073	913	700	1 056	9. Lister og Mandal.
1 218	1 122	1 029	1 327	2 720	1 083	10. Stavanger.
1 199	1 169	1 176	1 615	1 759	1 094	11. Søndre Bergenhus.
1 229	1 148	1 221	2 022	-	1 107	12. Nordre Bergenhus.
1 176	1 142	1 190	2 058	2 086	1 087	13. Romsdal.
1 143	1 090	1 179	2 333	1 333	1 051	14. Søndre Trondhjem.
1 134	1 112	1 197	1 328	562	1 067	15. Nordre Trondhjem.
1 009	1 001	1 097	1 942	1 640	993	16. Nordland.
984	954	1 033	2 167	1 529	980	17. Tromsø.
911	860	998	2 200	1 250	946	18. Finnmarken.
V. Byerne amtsvis.						
1 219	1 135	1 265	-	2 000	1 105	1. Smaalenene.
1 137	985	1 470	-	-	1 046	2. Akershus.
1 270	1 272	1 599	3 400	737	1 183	3. Kristiania.
1 236	1 345	1 452	-	-	1 138	4. Hedemarken.
1 287	1 247	1 280	-	1 000	1 116	5. Kristians.
1 228	1 152	1 320	750	750	1 109	6. Buskerud.
1 199	1 170	1 316	6 000	1 400	1 131	7. Jarlsberg og Larvik.
1 173	1 253	1 365	800	6 000	1 128	8. Bratsberg.
1 350	1 199	1 331	667	3 000	1 259	9. Nedenes.
1 290	1 325	1 418	3 333	1 000	1 193	10. Lister og Mandal.
1 313	1 171	1 205	700	1 143	1 145	11. Stavanger.
1 261	1 251	1 542	12 500	1 333	1 177	12. Bergen.
1 049	1 200	1 381	-	-	1 124	13. Nordre Bergenhus.
1 280	1 159	1 503	3 500	1 000	1 173	14. Romsdal.
1 325	1 296	1 675	3 667	1 000	1 220	15. Søndre Trondhjem.
1 475	1 172	1 286	1 500	-	1 173	16. Nordre Trondhjem.
1 058	1 102	1 477	-	-	1 164	17. Nordland.
1 211	991	1 153	500	-	1 078	18. Tromsø.
1 013	812	921	-	667	940	19. Finnmarken.

Tabel 24. Procenttal for den tilstedeværende Folkemængde
Chiffres proportionnels de la population de fait répartie

Landsdele.	I. Mandkjen.								Ialt Mænd.
	0-5 født 1890-86.	5-10 født 1885-81.	10-15 født 1880-76.	15-30 født 1875-61.	30-45 født 1860-46.	45-60 født 1845-31.	60-90 født 1830-01.	90 Aar og der- over født 1800 og tidligere.	
	1	2	3	4	5	6	7	8	9
I. Riget (A ¹)	6.66	5.97	5.50	11.28	7.89	5.80	5.12	0.036	48.25
II. Rigets Bygder	6.74	6.10	5.65	10.84	7.59	5.95	5.67	0.044	48.60
III. Rigets Byer	6.64	5.73	5.16	10.86	8.19	5.25	3.47	0.010	45.31
IV. Bygderne amtsvis.									
1. Smaalenene	7.07	6.19	5.84	11.07	7.80	5.99	5.42	0.023	49.42
2. Akershus	6.85	5.82	5.73	11.83	8.09	5.68	5.67	0.031	49.70
3. Hedemarken	6.68	6.17	5.89	10.96	7.26	5.77	6.13	0.043	48.90
4. Kristians	6.62	6.10	5.57	10.77	7.50	5.61	6.25	0.057	48.48
5. Buskerud	6.92	6.25	5.75	11.25	7.72	5.83	5.78	0.044	49.54
6. Jarlsberg og Larvik	6.65	6.32	5.83	9.53	7.26	5.91	5.72	0.029	47.25
7. Bratsberg	6.90	5.93	5.54	11.42	8.45	5.97	5.15	0.032	49.38
8. Nedenes	6.76	6.38	5.73	9.45	7.17	6.21	5.09	0.025	46.81
9. Lister og Mandal	6.39	6.41	5.87	8.54	6.95	6.37	6.22	0.040	46.79
10. Stavanger	6.85	6.47	5.95	9.00	6.91	5.90	6.28	0.065	47.43
11. Søndre Bergenhus	6.84	6.21	5.64	10.02	7.42	5.68	5.60	0.051	47.47
12. Nordre Bergenhus	6.39	5.85	5.46	10.75	7.03	5.98	6.03	0.053	47.54
13. Romsdal	6.11	5.91	5.52	11.13	7.27	6.13	5.84	0.048	47.96
14. Søndre Trondhjem	6.18	5.73	5.38	11.01	7.54	6.61	6.02	0.048	48.51
15. Nordre Trondhjem	6.08	5.60	5.40	10.67	7.47	6.61	6.52	0.083	48.43
16. Nordland	7.57	6.42	5.65	12.08	8.19	5.67	4.66	0.041	50.29
17. Tromsø	7.64	6.00	5.46	13.22	8.38	5.42	4.33	0.020	50.48
18. Finmarken	7.12	6.22	5.44	12.67	9.68	6.37	4.05	0.022	51.57
V. Byerne amtsvis.									
1. Smaalenene	7.34	6.32	5.49	10.72	7.96	5.30	3.76	-	46.89
2. Akershus	7.75	6.73	5.65	9.10	7.62	5.71	4.75	-	47.31
3. Kristiania	6.46	5.13	4.84	12.21	9.17	4.84	2.68	0.003	45.34
4. Hedemarken	6.88	6.30	5.25	11.54	8.27	4.29	3.29	-	45.82
5. Kristians	5.66	4.55	4.74	14.98	7.20	5.42	4.09	-	46.65
6. Buskerud	6.83	6.15	5.71	10.90	7.69	5.41	3.95	0.014	46.66
7. Jarlsberg og Larvik	7.17	6.29	5.71	8.88	7.54	5.11	4.08	0.003	44.79
8. Bratsberg	6.83	6.04	5.50	10.43	8.08	4.95	3.74	0.023	45.58
9. Nedenes	6.20	5.47	5.40	8.58	6.46	5.27	3.90	0.023	41.31
10. Lister og Mandal	6.24	5.84	5.45	9.16	7.25	5.59	4.58	0.016	44.14
11. Stavanger	6.78	6.81	5.87	8.22	6.12	5.59	4.18	0.029	43.60
12. Bergen	6.58	5.75	4.77	11.19	8.16	5.28	3.31	0.004	45.04
13. Nordre Bergenhus	5.93	6.68	5.04	10.53	9.20	5.64	3.26	0.148	46.44
14. Romsdal	6.79	5.92	5.10	10.35	8.08	5.65	3.58	0.010	45.49
15. Søndre Trondhjem	5.77	4.90	4.41	10.89	8.34	6.09	3.94	0.012	44.35
16. Nordre Trondhjem	6.03	5.50	5.28	9.87	6.92	6.70	5.37	0.044	45.72
17. Nordland	7.23	6.44	4.25	10.84	10.57	5.61	2.21	-	47.15
18. Tromsø	6.69	5.96	5.17	11.50	8.76	5.85	3.80	0.033	47.77
19. Finmarken	7.11	6.45	6.05	12.90	9.20	6.80	3.71	0.016	52.23

¹⁾ Se Side 106, Note 1. ²⁾ Se Side 106, Note 2.

1 Januar 1891, fordelt efter Kjøen og Alder for Riget og Amterne.
suivant le sexe et l'âge pour le Royaume et les préfectures.

2. Kvindekjøen.

0-5 født 1890-86.	5-10 født 1885-81.	10-15 født 1880-76.	15-20 født 1875-71.	20-25 født 1870-66.	25-30 født 1865-61.	30-35 født 1860-56.	35-40 født 1855-51.	40-45 født 1850-46.	45-50 født 1845-41.	50-55 født 1840-36.	55-60 født 1835-31.	60-65 født 1830-26.	90 Aar og der- over født 1800 og tidligere.	Ialt Kvinder.	Til- sammen.	Landsdele.
10	11	12	13	14	15	16	17	18	19	20	21	22	23	24	25	
6.39	5.73	5.31	12.59	9.24	6.49	5.94	0.060	51.75	100.00							I. Riget ^{A.} _{B.}
6.44	5.78	5.36	12.69	9.31	6.54	5.99	0.061	52.17	100.00							II. Rigets Bygder.
6.43	5.84	5.43	11.99	8.82	6.52	6.29	0.072	51.40	100.00							III. Rigets Byer.
6.46	5.60	5.10	14.99	10.93	6.61	4.99	0.024	54.69	100.00							IV. Bygderne amtsvis.
6.80	5.86	5.58	11.55	8.96	6.31	5.50	0.029	50.58	100.00							1. Smaalenene.
6.56	5.58	5.23	12.52	9.00	5.84	5.53	0.029	50.30	100.00							2. Akershus.
6.54	6.06	5.67	11.14	8.47	6.34	6.80	0.079	51.10	100.00							3. Hedemarken.
6.48	5.78	5.33	11.60	8.67	6.41	7.16	0.097	51.52	100.00							4. Kristians.
6.52	6.08	5.47	11.33	8.58	6.22	6.19	0.061	50.46	100.00							5. Buskerud.
6.24	5.85	5.79	12.08	9.72	6.87	6.16	0.049	52.75	100.00							6. Jarlsb. o. Larvik.
6.53	5.91	5.20	12.09	9.18	6.36	5.31	0.029	50.62	100.00							7. Bratsberg.
6.30	6.06	6.00	12.43	9.68	6.99	5.70	0.033	53.19	100.00							8. Nedenes.
6.08	6.09	5.59	11.70	9.65	7.39	6.67	0.037	53.21	100.00							9. Lister o. Mandal.
6.53	6.26	5.66	11.88	8.91	6.78	6.46	0.087	52.57	100.00							10. Stavanger.
6.44	6.04	5.43	12.07	9.16	6.72	6.57	0.082	52.53	100.00							11. S. Bergenhus.
6.15	5.48	5.31	12.52	8.67	6.87	7.35	0.107	52.46	100.00							12. N. Bergenhus.
5.86	5.56	5.41	12.54	8.60	7.03	6.95	0.099	52.04	100.00							13. Romsdal.
5.91	5.37	5.25	11.92	8.64	7.21	7.08	0.112	51.49	100.00							14. S. Trondhjem.
5.81	5.30	5.12	11.60	8.47	7.34	7.82	0.115	51.57	100.00							15. N. Trondhjem.
7.14	6.07	5.34	12.14	8.20	5.63	5.11	0.079	49.71	100.00							16. Nordland.
7.04	5.97	5.32	13.17	8.30	5.23	4.45	0.044	49.52	100.00							17. Tromsø.
7.14	5.91	5.26	11.92	8.65	5.45	4.05	0.048	48.43	100.00							18. Finmarken.
																V. Byerne amtsvis.
7.26	5.98	5.23	13.49	10.11	6.14	4.88	0.017	53.11	100.00							1. Smaalenene.
7.13	6.08	5.06	11.30	10.34	5.89	6.79	0.093	52.69	100.00							2. Akershus.
6.36	5.03	4.75	16.31	11.71	6.22	4.27	0.011	54.66	100.00							3. Kristiania.
6.73	4.94	5.21	16.26	10.58	5.68	4.74	0.038	54.18	100.00							4. Hedemarken.
6.18	4.89	4.62	16.28	9.35	6.55	5.42	0.062	53.35	100.00							5. Kristians.
6.63	5.89	5.63	13.63	9.97	6.37	5.20	0.011	53.34	100.00							6. Buskerud.
6.79	6.46	5.59	13.81	10.64	6.50	5.42	0.019	55.21	100.00							7. Jarlsb. o. Larvik.
6.83	5.91	5.35	14.05	10.49	6.62	5.15	0.018	54.42	100.00							8. Bratsberg.
6.07	6.36	5.59	16.83	11.30	7.24	5.28	0.015	58.69	100.00							9. Nedenes.
5.79	5.72	5.25	14.20	10.56	7.82	6.46	0.052	55.86	100.00							10. Lister og Mand.
6.44	6.32	5.93	14.85	10.46	7.23	5.14	0.020	56.40	100.00							11. Stavanger.
6.28	5.57	4.88	15.24	11.03	6.80	5.11	0.045	54.96	100.00							12. Bergen.
8.45	5.79	4.75	12.91	9.79	7.42	4.45	-	53.56	100.00							13. N. Bergenhus.
6.34	6.19	5.08	14.23	10.72	6.62	5.31	0.035	54.51	100.00							14. Romsdal.
5.62	4.87	4.47	14.75	11.15	8.02	6.73	0.048	55.65	100.00							15. S. Trondhjem.
5.94	5.74	4.50	12.88	10.22	8.03	6.90	0.066	54.28	100.00							16. N. Trondhjem.
8.32	5.79	4.42	14.75	10.33	5.93	3.28	0.020	52.85	100.00							17. Nordland.
6.61	5.70	5.78	13.28	10.43	5.80	4.62	0.016	52.23	100.00							18. Tromsø.
6.69	5.68	6.06	11.59	8.86	5.48	3.41	-	47.77	100.00							19. Finmarken.

Tabel 25. Procenttal for den tilstedeværende Folkemængde
Aldersgrupper for
Chiffres proportionnels la population de fait répartition suivant

Landsdele.	1. Mandkjen.											
	15-20 (født 1875-71).			20-25 (født 1870-66).			25-30 (født 1865-61).			30-35 (født 1860-56).		
	U. ³⁾	G. ²⁾	E.o.F. ¹⁾	U.	G.	E.o.F.	U.	G.	E.o.F.	U.	G.	E.o.F.
	1	2	3	4	5	6	7	8	9	10	11	12
I. Riget (A ¹⁾)	99.76	0.23	0.0032	89.014	10.82	0.16	56.24	42.99	0.77	30.044	68.20	1.75
I. Riget (B ²⁾)	99.76	0.24	0.0033	88.61	11.22	0.17	55.63	43.59	0.78	29.81	68.46	1.73
II. Rigets Bygder	99.8	0.2	-	89.1	10.7	0.2	56.8	42.5	0.7	30.6	67.8	1.6
III. Rigets Byer	99.8	0.2	-	87.0	12.8	0.2	52.2	46.9	0.9	27.6	70.4	2.0
IV. Bygderne amtsvis.												
1. Smaalenene	99.6	0.4	-	87.6	12.2	0.2	56.3	43.0	0.7	32.0	66.1	1.9
2. Akershus	99.6	0.4	-	88.4	11.4	0.2	57.1	42.4	0.5	35.3	63.1	1.6
3. Hedemarken	99.8	0.2	-	88.8	11.0	0.2	56.9	42.5	0.6	31.5	67.1	1.4
4. Kristians	99.6	0.4	-	85.6	14.2	0.2	53.7	45.8	0.5	30.5	68.5	1.0
5. Buskerud	99.9	0.1	-	88.4	11.4	0.2	57.6	41.8	0.6	32.7	65.6	1.7
6. Jarlsberg og Larvik	99.9	0.1	-	89.4	10.4	0.2	59.9	39.5	0.6	33.2	65.5	1.3
7. Bratsberg	99.8	0.2	-	87.9	11.8	0.3	59.2	40.1	0.7	35.6	62.6	1.8
8. Nedenes	99.8	0.2	-	90.9	9.1	-	60.0	38.9	1.1	33.7	64.3	2.0
9. Lister og Mandal	99.7	0.3	-	90.2	9.6	0.2	62.0	37.6	0.4	34.8	63.8	1.4
10. Stavanger	99.7	0.3	-	89.6	10.1	0.3	57.9	41.3	0.8	30.0	68.5	1.5
11. Søndre Bergenhus	99.7	0.3	-	86.0	13.7	0.3	48.9	50.2	0.9	23.5	75.3	1.2
12. Nordre Bergenhus	99.7	0.3	-	90.2	9.8	-	54.1	45.0	0.9	25.0	73.3	1.7
13. Romsdal	99.9	0.1	-	92.8	7.1	0.1	60.3	39.1	0.6	27.5	70.8	1.7
14. Søndre Trondhjem	99.8	0.2	-	89.9	9.9	0.2	58.5	40.7	0.8	30.8	67.4	1.8
15. Nordre Trondhjem	99.8	0.2	-	90.0	9.9	0.1	57.5	41.6	0.9	31.2	67.0	1.8
16. Nordland	99.9	0.1	-	90.3	9.6	0.1	54.7	44.4	0.9	28.1	70.0	1.9
17. Tromsø	99.9	0.1	-	90.7	9.1	0.2	59.1	39.9	1.0	29.7	68.6	1.7
18. Finmarken	99.7	0.3	-	88.1	11.5	0.4	59.2	40.1	0.7	32.2	64.4	3.4
V. Byerne amtsvis.												
1. Smaalenene	99.5	0.5	-	84.2	15.5	0.3	48.7	50.5	0.8	21.6	76.0	2.4
2. Akershus	100.0	-	-	91.7	8.3	-	43.3	55.6	1.1	12.0	86.9	1.1
3. Kristiania	99.7	0.3	-	86.2	13.6	0.2	53.5	45.8	0.7	28.4	69.8	1.8
4. Hedemarken	100.0	-	-	95.7	4.3	-	55.3	44.1	0.6	28.6	70.4	1.0
5. Kristians	98.9	1.1	-	90.4	9.6	-	60.0	39.3	0.7	40.0	57.7	2.3
6. Buskerud	99.8	0.2	-	85.1	14.8	0.1	47.9	51.0	1.1	25.8	71.7	2.5
7. Jarlsberg og Larvik	99.9	0.1	-	90.0	9.9	0.1	46.2	52.8	1.0	27.5	70.3	2.2
8. Bratsberg	99.9	0.1	-	85.5	14.3	0.2	50.4	48.8	0.8	29.1	69.8	1.1
9. Nedenes	100.0	-	-	92.7	7.3	-	64.1	35.2	0.7	29.8	68.9	1.3
10. Lister og Mandal	99.9	0.1	-	88.3	11.7	-	55.2	43.7	1.1	29.2	68.5	2.3
11. Stavanger	99.8	0.2	-	85.1	14.8	0.1	47.4	51.6	1.0	23.8	74.0	2.2
12. Bergen	99.9	0.1	-	86.4	13.3	0.3	51.6	47.1	1.3	25.4	72.5	2.1
13. Nordre Bergenhus	100.0	-	-	88.9	11.1	-	48.0	52.0	-	33.3	63.0	3.7
14. Romsdal	99.6	0.4	-	88.2	11.6	0.2	49.8	49.0	1.2	26.4	71.4	2.2
15. Søndre Trondhjem	100.0	-	-	90.9	8.9	0.2	60.2	38.4	1.4	34.2	63.7	2.1
16. Nordre Trondhjem	99.5	0.5	-	92.4	7.6	-	46.1	53.1	0.8	25.2	72.1	2.7
17. Nordland	100.0	-	-	85.0	15.0	-	46.5	53.0	0.5	29.2	69.2	1.6
18. Tromsø	100.0	-	-	91.2	8.8	-	55.9	43.6	0.5	31.0	65.8	3.2
19. Finmarken	99.7	0.3	-	88.6	11.0	0.4	60.1	39.9	-	38.2	59.3	2.5

¹⁾ Se Side 106, Note 1. ²⁾ Se Side 106, Note 2. ³⁾ U. = Ugifte, G. = Gifte, E. = Enkemand eller Enker.

1 Januar 1891, fordelt efter ægteskabelig Stilling inden de enkelte Riget og Amterne.

L'état civil et par âge pour le Royaume et les préfectures.

2. Kvindekjøn.

15—20 (født 1875—71).			20—25 (født 1870—66).			25—30 (født 1865—61).			30—35 (født 1860—56).			Landsdele.
U.	G.	E. o. F.	U.	G.	E. o. F.	U.	G.	E. o. F.	U.	G.	E. o. F.	
13	14	15	16	17	18	19	20	21	22	23	24	
98.73	1.26	0.015	79.86	19.86	0.28	50.39	48.48	1.13	32.54	64.64	2.82	I. Riget ^{(A.}
98.72	1.26	0.014	79.87	19.85	0.28	50.40	48.47	1.13	32.55	64.63	2.82	B.
98.7	1.3	-	79.0	20.7	0.3	48.9	50.1	1.0	31.4	66.2	2.4	II. Rigets Bygder.
98.9	1.1	-	81.8	17.9	0.3	54.0	44.6	1.4	35.6	60.6	3.8	III. Rigets Byer.
												IV. Bygderne amtsvis.
98.5	1.5	-	78.1	21.7	0.2	48.7	50.1	1.2	31.6	65.4	3.0	1. Smaalenene.
98.8	1.2	-	78.9	20.8	0.3	50.8	48.3	0.9	35.1	62.8	2.1	2. Akershus.
98.7	1.3	-	80.9	18.9	0.2	49.7	49.7	0.6	35.0	63.3	1.7	3. Hedemarken.
99.1	0.9	-	78.2	21.6	0.2	49.2	50.1	0.7	33.8	64.9	1.3	4. Kristians.
98.9	1.1	-	78.8	21.1	0.1	49.2	49.9	0.9	29.3	68.3	2.4	5. Buskerud.
98.9	1.1	-	81.1	18.7	0.2	49.7	49.0	1.3	31.4	65.6	3.0	6. Jarlsberg og Larvik.
98.4	1.6	-	77.9	21.7	0.4	45.8	53.1	1.1	34.5	63.1	2.4	7. Bratsberg.
98.4	1.5	0.1	77.5	22.2	0.3	46.4	52.3	1.3	29.0	67.3	3.7	8. Nedenes.
97.7	2.3	-	78.1	21.7	0.2	50.5	48.1	1.4	32.3	64.5	3.2	9. Lister og Mandal.
98.4	1.6	-	79.5	20.1	0.4	49.7	48.9	1.4	31.5	65.5	3.0	10. Stavanger.
98.7	1.3	-	80.7	19.1	0.2	50.4	48.5	1.1	31.5	66.4	2.1	11. Søndre Bergenhus.
99.3	0.7	-	84.5	15.4	0.1	58.4	41.1	0.5	35.7	62.7	1.6	12. Nordre Bergenhus.
99.3	0.7	-	85.3	14.6	0.1	55.5	43.9	0.6	33.7	64.3	2.0	13. Romsdal.
99.2	0.8	-	80.6	19.1	0.3	50.2	48.8	1.0	32.2	65.5	2.3	14. Søndre Trondhjem.
98.8	1.2	-	80.1	19.5	0.4	53.7	45.4	0.9	31.9	65.8	2.3	15. Nordre Trondhjem.
98.3	1.7	-	71.9	27.8	0.3	39.0	59.8	1.2	22.0	75.2	2.8	16. Nordland.
98.2	1.8	-	74.0	25.4	0.6	39.3	59.3	1.4	22.5	74.4	3.1	17. Tromsø.
95.9	4.1	-	66.8	32.6	0.6	32.6	65.2	2.2	22.4	73.2	4.4	18. Finnmarken.
												V. Byerne amtsvis.
98.2	1.8	-	78.6	21.0	0.4	45.5	53.0	1.5	28.6	68.4	3.0	1. Smaalenene.
96.4	3.6	-	76.6	23.4	-	39.4	57.5	3.1	20.5	72.7	6.8	2. Akershus.
98.8	1.2	-	82.4	17.3	0.3	56.5	42.2	1.3	39.4	57.0	3.6	3. Kristiania.
99.4	0.6	-	88.7	10.5	0.8	60.9	37.9	1.2	40.7	57.9	1.4	4. Hedemarken.
99.5	0.5	-	87.7	12.3	-	59.3	38.6	2.1	42.4	54.4	3.2	5. Kristians.
98.9	1.1	-	77.5	22.3	0.2	50.5	48.1	1.4	30.9	64.8	4.3	6. Buskerud.
99.0	0.9	0.1	81.7	18.0	0.3	48.4	49.6	2.0	29.5	65.7	4.8	7. Jarlsberg og Larvik.
98.6	1.4	-	78.1	21.4	0.5	45.9	52.9	1.2	31.2	64.0	4.8	8. Bratsberg.
99.4	0.6	-	84.9	14.7	0.4	57.1	41.1	1.8	37.8	57.5	4.7	9. Nedenes.
99.1	0.9	-	84.0	15.8	0.2	55.4	42.9	1.7	38.2	57.7	4.1	10. Lister og Mandal.
99.4	0.6	-	79.5	20.1	0.4	49.5	48.5	2.0	28.2	66.7	5.1	11. Stavanger.
98.6	1.4	-	81.9	17.7	0.4	56.1	42.6	1.3	37.4	59.4	3.2	12. Bergen.
100.0	-	-	80.0	20.0	-	45.0	55.0	-	21.0	79.0	-	13. Nordre Bergenhus.
99.5	0.5	-	84.1	15.6	0.3	55.4	43.6	1.0	33.2	63.2	3.6	14. Romsdal.
99.3	0.7	-	86.6	12.9	0.5	63.6	35.4	1.0	44.5	51.9	3.6	15. Søndre Trondhjem.
98.6	1.4	-	84.5	15.5	-	52.0	48.0	-	34.3	63.4	2.3	16. Nordre Trondhjem.
98.9	1.1	-	76.9	22.7	0.4	48.8	49.8	1.4	29.2	67.9	2.9	17. Nordland.
98.6	1.4	-	81.3	18.0	0.7	55.7	43.8	0.5	34.4	63.4	2.2	18. Tromsø.
97.7	2.3	-	71.1	28.1	0.8	37.4	61.0	1.6	16.2	79.8	4.0	19. Finnmarken.

F. = Fraskilte.

Tabel 25 (Forts.). Procenttal for den tilstedeværende Folke-
enkelte Aldersgrupper

Landsdele.	1. Mandkøn.											
	35-40 (født 1855-51).			40-45 (født 1850-46).			45-50 (født 1845-41).			50-55 (født 1840-36).		
	U.	G.	E.o.F.	U.	G.	E.o.F.	U.	G.	E.o.F.	U.	G.	E.o.F.
	25	26	27	28	29	30	31	32	33	34	35	36
I. Riget { A B	18.13	79.041	2.83	13.59	82.57	3.84	10.98	83.96	5.06	10.97	81.90	7.13
II. Rigets Bygder	18.012	79.20	2.79	13.61	82.59	3.80	11.00	83.99	5.015	10.96	81.92	7.12
III. Rigets Byer	18.6	78.7	2.7	14.0	82.4	3.6	11.0	84.1	4.9	11.2	82.1	6.7
	16.1	80.7	3.2	12.4	83.1	4.5	11.1	83.5	5.4	10.0	81.4	8.6
IV. Bygderne amtsvis.												
1. Smaalenene	21.4	76.2	2.4	15.0	80.5	4.5	15.3	78.5	6.2	14.1	78.1	7.8
2. Akershus	22.4	74.9	2.7	17.9	78.2	3.9	15.1	79.5	5.4	17.3	73.8	8.9
3. Hedemarken	20.7	77.1	2.2	13.4	82.8	3.8	12.2	83.6	4.2	11.8	82.3	5.9
4. Kristians	20.3	77.7	2.0	15.2	81.7	3.1	11.0	84.7	4.3	12.7	81.4	5.9
5. Buskerud	20.4	76.7	2.9	15.2	80.5	4.3	13.2	81.0	5.8	11.3	81.0	7.7
6. Jarlsberg og Larvik	20.4	77.1	2.5	16.1	80.1	3.8	12.8	81.8	5.4	12.4	80.4	7.2
7. Bratsberg	23.8	72.6	3.6	17.9	77.2	4.9	14.1	79.2	6.7	13.0	77.7	9.3
8. Nedenes	21.0	74.5	4.5	18.2	77.2	4.6	12.6	80.1	7.3	12.2	79.3	8.5
9. Lister og Mandal	22.1	74.5	3.4	15.0	80.8	4.2	10.6	83.3	6.1	11.7	79.8	8.5
10. Stavanger	18.8	78.0	3.2	12.5	84.3	3.2	8.7	85.6	5.7	9.3	84.2	6.5
11. Søndre Bergenhus	12.4	85.7	1.9	9.3	88.0	2.7	7.0	90.0	3.0	8.9	86.1	5.0
12. Nordre Bergenhus	12.8	84.8	2.4	11.3	86.0	2.7	8.0	88.4	3.6	8.0	86.6	5.4
13. Romsdal	13.6	83.7	2.7	10.4	87.4	2.2	7.5	89.1	3.4	7.0	88.2	4.8
14. Søndre Trondhjem	20.1	77.4	2.5	14.9	80.9	4.2	10.4	84.7	4.9	9.9	83.8	6.3
15. Nordre Trondhjem	20.8	76.9	2.3	14.9	82.1	3.0	12.1	83.5	4.4	10.4	83.3	6.3
16. Nordland	15.9	81.7	2.4	11.8	84.6	3.6	9.8	86.0	4.2	10.9	83.6	5.5
17. Tromsø	15.6	81.5	2.9	13.3	83.0	3.7	9.6	85.2	5.2	10.6	82.0	7.4
18. Finmarken	20.5	75.9	3.6	21.4	74.5	4.1	13.0	79.7	7.3	15.8	75.2	9.0
V. Byerne amtsvis.												
1. Smaalenene	13.2	84.4	2.4	10.3	85.9	3.8	10.7	85.0	4.3	9.4	82.1	8.5
2. Akershus	11.6	84.2	4.2	13.4	83.3	3.3	9.0	84.6	6.4	11.3	84.9	3.8
3. Kristiania	17.4	79.3	3.3	13.2	81.9	4.9	12.7	81.8	5.5	10.4	79.6	10.0
4. Hedemarken	13.0	83.8	3.2	14.4	81.5	4.1	5.1	92.4	2.5	11.2	77.6	11.2
5. Kristians	12.2	83.3	4.5	17.2	75.9	6.9	12.3	86.2	1.5	16.1	83.9	-
6. Buskerud	15.2	82.1	2.7	10.7	84.9	4.4	10.1	83.3	6.6	7.4	86.1	6.5
7. Jarlsberg og Larvik	16.1	80.7	3.2	11.3	85.6	3.1	10.4	82.6	7.0	7.8	82.5	9.7
8. Bratsberg	14.2	82.9	2.9	12.4	83.3	4.3	12.6	82.4	5.0	10.3	82.0	7.7
9. Nedenes	18.2	77.2	4.6	13.1	80.6	6.3	13.3	81.2	5.5	14.1	76.1	9.8
10. Lister og Mandal	18.4	77.9	3.7	14.7	78.8	6.5	10.9	82.4	6.7	11.5	79.7	8.8
11. Stavanger	15.0	81.6	3.4	9.4	85.9	4.7	7.2	88.0	4.8	5.6	87.0	7.4
12. Bergen	13.9	83.0	3.1	11.3	84.8	3.9	11.0	83.2	5.8	12.2	79.3	8.5
13. Nordre Bergenhus	17.7	82.3	-	16.7	83.3	-	8.3	91.7	-	-	80.0	20.0
14. Romsdal	13.0	84.2	2.8	9.2	87.5	3.3	7.0	89.1	3.9	7.1	87.5	5.4
15. Søndre Trondhjem	20.0	76.1	3.9	14.9	79.6	5.5	13.3	81.6	5.1	12.1	79.7	8.2
16. Nordre Trondhjem	10.4	86.1	3.5	14.3	83.5	2.2	8.2	87.3	4.5	4.0	88.0	8.0
17. Nordland	18.4	79.3	2.3	14.4	81.0	4.6	11.1	81.2	7.7	13.6	79.6	6.8
18. Tromsø	14.0	81.7	4.3	12.8	83.5	3.7	9.3	86.7	4.0	10.3	76.7	13.0
19. Finmarken	25.9	69.9	4.2	16.3	78.8	4.9	13.0	82.1	4.9	16.9	74.3	8.8

Tabel 25 (Forts.). Procenttal for den tilstedeværende Folke-
enkelte Aldersgrupper

Landsdele.	1. Mandkøn.											
	55-60 (født 1835-81).			60-65 (født 1830-26).			65-70 (født 1825-21).			70-75 (født 1820-16).		
	U.	G.	E.o.F.	U.	G.	E.o.F.	U.	G.	E.o.F.	U.	G.	E.o.F.
	49	50	51	52	53	54	55	56	57	58	59	60
I. Riget ^A	9.12	81.45	9.43	8.52	77.75	13.72	7.63	72.67	19.70	7.33	64.92	27.75
II. Rigets Bygder	9.13	81.42	9.45	8.53	77.75	13.72	7.62	72.68	19.70	7.33	64.92	27.75
III. Rigets Byer	9.2	81.7	9.1	8.6	78.3	13.1	7.6	73.3	19.1	7.2	65.8	27.0
	8.7	80.5	10.8	8.4	75.1	16.5	7.6	69.3	23.1	7.9	60.0	32.1
IV. Bygderne amtsvis.												
1. Smaalenene	12.1	77.4	10.5	9.7	74.6	15.7	9.1	69.8	21.1	8.9	60.2	30.9
2. Akershus	13.1	76.4	10.5	12.4	72.7	14.9	10.0	65.9	24.1	9.0	58.1	32.9
3. Hedemarken	10.1	81.4	8.5	9.4	77.7	12.9	9.2	71.7	19.1	7.7	64.2	28.1
4. Kristians	10.4	82.0	7.6	7.9	80.9	11.2	7.8	75.8	16.4	7.7	67.4	24.9
5. Buskerud	10.3	78.6	11.1	9.2	76.1	14.7	8.4	70.8	20.8	8.2	63.5	28.3
6. Jarlsberg og Larvik ..	11.5	78.4	10.1	11.5	73.7	14.8	7.7	70.6	21.7	9.0	58.5	32.5
7. Bratsberg	10.9	77.2	11.9	10.3	71.3	18.4	6.0	68.7	25.3	8.2	60.1	31.7
8. Nedenes	9.1	77.2	13.7	9.9	70.9	19.2	9.1	68.5	22.4	6.1	60.3	33.6
9. Lister og Mandal	10.4	79.6	10.0	10.0	73.4	16.6	8.1	69.8	22.1	6.8	60.7	32.5
10. Stavanger	8.2	82.2	9.6	8.4	80.7	10.9	6.4	77.5	16.1	6.2	69.1	24.7
11. Søndre Bergenhus	6.1	86.2	7.7	5.7	83.5	10.8	5.1	77.1	17.8	4.6	73.4	22.0
12. Nordre Bergenhus	7.3	85.1	7.6	5.6	82.4	12.0	7.0	76.2	16.8	8.1	69.5	22.4
13. Romsdal	5.9	87.4	6.7	6.9	83.6	9.5	5.5	78.5	16.0	5.0	70.9	24.1
14. Søndre Trondhjem	9.1	82.3	8.6	9.1	79.5	11.4	8.5	73.6	17.9	7.8	67.1	25.1
15. Nordre Trondhjem	8.1	85.5	6.4	7.7	82.7	9.6	7.9	76.7	15.4	7.6	68.1	24.3
16. Nordland	8.0	82.4	9.6	6.9	80.2	12.9	7.3	76.6	16.1	6.8	68.4	24.8
17. Tromsø	8.8	82.8	8.4	6.5	79.3	14.2	6.0	73.4	20.6	6.3	68.0	25.7
18. Finmarken	11.1	76.3	12.6	9.6	72.0	18.4	8.1	64.3	27.6	5.3	60.2	34.5
V. Byerne amtsvis.												
1. Smaalenene	8.9	80.6	10.5	6.5	76.8	16.7	6.1	69.9	24.0	10.4	58.0	31.6
2. Akershus	9.3	66.7	24.0	3.9	80.4	15.7	5.7	71.7	22.6	3.7	74.1	22.2
3. Kristiania	10.1	77.1	12.8	8.8	72.9	18.3	8.5	67.6	23.9	9.4	57.6	33.0
4. Hedemarken	10.0	78.3	11.7	5.4	81.1	13.5	7.7	82.7	9.6	11.8	55.9	32.3
5. Kristians	6.5	80.5	13.0	9.6	78.9	11.5	16.7	63.9	19.4	15.0	60.0	25.0
6. Buskerud	5.7	83.9	10.4	8.6	76.9	14.5	5.8	66.6	27.6	6.0	61.3	32.7
7. Jarlsberg og Larvik ..	7.8	80.1	12.1	8.4	72.8	18.8	7.3	72.1	20.6	6.8	59.3	33.9
8. Bratsberg	11.8	77.3	10.9	9.4	77.6	13.0	2.1	75.1	22.8	4.8	61.2	34.0
9. Nedenes	9.0	81.1	9.9	6.9	74.0	19.1	5.0	69.1	25.9	3.8	64.1	32.1
10. Lister og Mandal	8.3	84.0	7.7	7.6	75.1	17.3	9.5	60.5	30.0	10.2	54.8	35.0
11. Stavanger	5.9	84.4	9.7	6.5	79.6	13.9	5.5	74.7	19.8	4.6	65.1	30.3
12. Bergen	9.4	82.3	8.3	9.9	74.6	15.5	9.5	70.4	20.1	8.8	63.4	27.8
13. Nordre Bergenhus	-	100.0	-	12.5	50.0	37.5	-	50.0	50.0	-	33.3	66.7
14. Romsdal	6.8	84.5	8.7	6.2	77.5	16.3	6.5	70.2	23.3	7.8	63.5	28.7
15. Søndre Trondhjem	8.2	81.9	9.9	8.7	77.3	14.0	11.8	62.0	26.2	7.7	56.4	35.9
16. Nordre Trondhjem	7.2	82.5	10.3	13.1	72.6	14.3	8.5	74.4	17.1	10.5	68.4	21.1
17. Nordland	18.1	76.4	5.5	25.5	66.7	7.8	12.9	74.2	12.9	16.7	61.1	22.2
18. Tromsø	7.3	79.2	13.5	7.7	73.6	18.7	5.7	71.7	22.6	2.0	58.8	39.2
19. Finmarken	3.9	82.5	13.6	12.1	67.6	20.3	11.8	61.7	23.5	8.3	61.1	30.6

Tabel 25 (Forts.). Procenttal for den tilstedeværende Folke-
enkelte Aldersgrupper

Landsdele.	1. Mandkjen.								
	75-80 (født 1815-11).			80-85 (født 1810-06).			85 og derover (født 1805 og tidligere).		
	U.	G.	E. og F.	U.	G.	E. og F.	U.	G.	E. og F.
	73	74	75	76	77	78	79	80	81
I. Riget ^A	6.96	54.79	38.25	5.28	43.73	50.99	4.31	30.70	64.99
B	6.96	54.79	38.25	5.28	43.73	50.99	4.31	30.70	64.99
II. Rigets Bygder	6.8	55.4	37.8	5.2	44.3	50.5	4.2	31.3	64.5
III. Rigets Byer	8.0	50.6	41.4	5.7	39.5	54.8	6.4	23.2	70.4
IV. Bygderne amtsvis.									
1. Smaalenene	9.3	51.3	39.4	7.9	34.4	57.7	2.8	21.5	75.7
2. Akershus	10.1	45.5	44.4	4.9	31.7	63.4	6.6	22.3	71.1
3. Hedemarken	7.0	55.2	37.8	5.3	46.9	47.8	6.4	25.6	68.0
4. Kristians	7.1	57.9	35.0	5.5	46.1	48.4	4.1	29.5	66.4
5. Buskerud	7.9	53.9	38.2	6.4	35.9	57.7	3.5	36.1	60.4
6. Jarlsberg og Larvik	6.3	52.6	41.1	3.2	39.9	56.9	4.0	19.0	77.0
7. Bratsberg	8.3	47.4	44.3	4.9	40.4	54.7	3.0	36.4	60.6
8. Nedenes	5.8	48.4	45.8	6.5	36.8	56.7	6.7	28.1	65.2
9. Lister og Mandal	6.8	49.1	44.1	4.5	42.5	53.0	6.8	22.7	70.5
10. Stavanger	6.6	56.3	37.1	4.7	48.6	46.7	2.0	31.7	66.3
11. Søndre Bergenhus	4.3	62.5	33.2	6.1	47.5	46.4	2.8	32.8	64.4
12. Nordre Bergenhus	6.8	56.9	36.3	6.6	48.6	44.8	4.2	34.7	61.1
13. Romsdal	3.0	61.1	35.9	3.6	48.5	47.9	3.0	35.2	61.8
14. Søndre Trondhjem	7.5	57.4	35.1	6.8	46.0	47.2	4.9	35.1	60.0
15. Nordre Trondhjem	7.7	57.8	34.5	2.5	45.5	52.0	3.9	31.1	65.0
16. Nordland	6.6	60.4	33.0	4.9	43.1	52.0	6.0	37.7	56.3
17. Tromsø	6.7	58.6	34.7	2.7	51.8	45.5	-	40.6	59.4
18. Finmarken	4.1	50.0	45.9	3.2	51.6	45.2	-	36.4	63.6
V. Byerne amtsvis.									
1. Smaalenene	6.0	47.9	46.1	2.2	45.7	52.1	8.3	25.0	66.7
2. Akershus	7.2	71.4	21.4	-	-	100.0	-	-	100.0
3. Kristiania	9.6	49.5	40.9	6.4	35.4	58.2	9.8	21.9	68.3
4. Hedemarken	14.3	71.4	14.3	-	28.6	71.4	-	100.0	-
5. Kristians	5.9	70.6	23.5	-	60.0	40.0	-	-	100.0
6. Buskerud	8.1	47.3	44.6	-	42.9	57.1	12.5	18.8	68.7
7. Jarlsberg og Larvik	6.1	53.4	40.5	2.5	46.2	51.3	-	23.1	76.9
8. Bratsberg	21.8	40.3	37.9	11.1	47.2	41.7	11.8	41.2	47.0
9. Nedenes	6.0	53.1	40.9	8.7	39.1	52.2	-	33.3	66.7
10. Lister og Mandal	2.8	50.0	47.2	4.0	40.0	56.0	7.1	28.6	64.3
11. Stavanger	0.7	60.9	38.4	5.2	32.8	62.0	-	14.3	85.7
12. Bergen	9.7	45.5	44.8	8.0	41.3	50.7	7.7	23.1	69.2
13. Nordre Bergenhus	50.0	50.0	-	-	66.7	33.3	-	100.0	-
14. Romsdal	5.9	51.0	43.1	3.2	61.3	35.5	28.6	14.3	57.1
15. Søndre Trondhjem	8.8	46.2	45.0	15.4	28.9	55.7	-	14.3	85.7
16. Nordre Trondhjem	10.0	65.0	25.0	-	41.2	58.8	-	33.3	66.7
17. Nordland	-	100.0	-	-	33.3	66.7	-	-	100.0
18. Tromsø	11.5	53.9	34.6	-	20.0	80.0	-	50.0	50.0
19. Finmarken	-	50.0	50.0	-	-	100.0	-	-	100.0

mængde 1 Januar 1891, fordelt efter ægteskabelig Stilling inden de
for Riget og Amterne.

2. Kvindekjøn.									Landsdele.
75-80 (født 1815-11).			80-85 (født 1810-06).			85 og derover (født 1805 og tidligere).			
U.	G.	E. og F.	U.	G.	E. og F.	U.	G.	E. og F.	
82	83	84	85	86	87	88	89	90	
10.82	29.36	59.82	9.47	19.60	70.93	8.53	10.47	81.00	I. Riget {A. B. II. Rigets Bygder. III. Rigets Byer.
10.82	29.36	59.82	9.47	19.60	70.93	8.53	10.47	81.00	
9.8	31.3	58.9	8.4	20.8	70.8	7.6	11.1	81.3	
15.5	20.6	63.9	15.7	12.7	71.6	15.3	5.5	79.2	
									IV. Bygderne amtsvis.
8.1	30.0	61.9	7.5	16.7	75.8	6.1	4.6	89.3	1. Smaalenene.
7.8	30.6	61.6	7.0	18.9	74.1	7.2	3.6	89.2	2. Akershus.
12.6	32.6	54.8	11.4	21.0	67.6	9.8	9.2	81.0	3. Hedemarken.
10.2	30.1	59.7	8.4	21.9	69.7	8.1	12.1	79.8	4. Kristians.
10.3	32.1	57.6	8.4	18.9	72.7	8.6	6.5	84.9	5. Buskerud.
7.8	26.3	65.9	7.8	16.7	75.5	5.3	9.9	84.8	6. Jarlsberg og Larvik.
8.3	24.6	67.1	13.0	15.9	71.1	7.0	9.0	84.0	7. Bratsberg.
12.3	25.9	61.8	10.8	14.5	74.7	7.4	5.7	86.9	8. Nedenes.
10.9	24.4	64.7	10.5	17.2	72.3	4.5	14.1	81.4	9. Lister og Mandal.
7.7	32.3	60.0	6.2	25.3	68.5	6.7	10.6	82.7	10. Stavanger.
10.5	35.6	53.9	6.6	24.4	69.0	6.7	12.9	80.4	11. Søndre Bergenhus.
11.4	36.2	52.4	7.5	23.9	68.6	8.6	14.1	77.3	12. Nordre Bergenhus.
8.8	34.6	56.6	6.3	22.8	70.9	6.4	15.7	77.9	13. Romsdal.
10.1	29.3	60.6	7.2	18.4	74.4	7.5	10.5	82.0	14. Søndre Trondhjem.
9.2	31.8	59.0	9.7	19.6	70.7	5.8	11.8	82.4	15. Nordre Trondhjem.
9.1	32.6	58.3	11.4	23.2	65.4	13.0	13.3	73.7	16. Nordland.
8.9	30.3	60.8	9.3	17.9	72.8	6.9	10.3	82.8	17. Tromsø.
8.4	29.5	62.1	-	17.4	82.6	3.2	6.5	90.3	18. Finmarken.
									V. Byerne amtsvis.
12.6	22.6	64.8	12.5	14.3	73.2	7.7	7.7	84.6	1. Smaalenene.
5.0	35.0	60.0	12.5	6.3	81.2	11.1	-	88.9	2. Akershus.
16.8	15.5	67.7	20.2	8.8	71.0	14.6	4.5	80.9	3. Kristiania.
13.1	8.7	78.2	23.1	7.7	69.2	-	12.5	87.5	4. Hedemarken.
-	30.0	70.0	-	-	100.0	20.0	40.0	40.0	5. Kristians.
11.2	26.5	62.3	13.7	17.7	68.6	22.2	7.4	70.4	6. Buskerud.
15.3	22.4	62.3	11.1	15.3	73.6	28.2	12.8	59.0	7. Jarlsberg og Larvik.
13.4	22.0	64.6	10.4	29.2	60.4	3.7	7.4	88.9	8. Bratsberg.
15.4	24.4	60.2	15.8	15.8	68.4	20.8	4.2	75.0	9. Nedenes.
18.7	21.1	60.2	15.3	11.9	72.8	8.3	8.3	83.4	10. Lister og Mandal.
11.3	23.2	65.5	8.9	10.1	81.0	7.0	4.7	88.3	11. Stavanger.
17.3	19.0	63.7	19.2	13.6	67.2	14.3	2.9	82.8	12. Bergen.
-	40.0	60.0	-	25.0	75.0	-	-	100.0	13. Nordre Bergenhus.
16.5	20.2	63.3	11.6	14.0	74.4	16.7	-	83.3	14. Romsdal.
22.5	18.7	58.8	18.7	11.0	70.3	26.6	1.6	71.8	15. Søndre Trondhjem.
16.3	32.5	51.2	5.3	15.8	78.9	7.1	7.1	85.8	16. Nordre Trondhjem.
10.0	20.0	70.0	-	33.3	66.7	50.0	-	50.0	17. Nordland.
4.0	44.0	52.0	15.4	15.4	69.2	-	-	100.0	18. Tromsø.
6.3	31.2	62.5	33.3	-	66.7	-	-	100.0	19. Finmarken.

Tabel 26. Procenttal for den hjemmehørende Folkemængde 1 Januar 1891, fordelt efter Kjøen og Alder for Riget og Amterne.

Chiffres proportionnels de la population de domicile répartie suivant le sexe et l'âge pour le Royaume et les préfectures.

Landsdele.	Mandkjøn ³⁾ .								Ialt Mænd.	Ialt Kvin- der.	Til- sam- men.
	0-5 født 1890-86.	5-10 født 1885-81.	10-15 født 1880-76.	15-30 født 1875-61.	30-45 født 1860-46.	45-60 født 1845-31.	60-90 født 1830-01.	90 Aar og der- over født 1800 og tid- ligere.			
	1	2	3	4	5	6	7	8	9	10	11
I. Riget (A ¹⁾)	6.67	5.97	5.50	11.23	7.90	5.80	5.12	0.036	48.22	51.78	100.00
II. Rigets Bygder	6.67	5.97	5.50	11.19	7.96	5.83	5.13	0.036	48.28	51.72	100.00
III. Bigets Byer	6.72	6.08	5.61	11.00	7.77	5.99	5.67	0.044	48.89	51.11	100.00
IV. Bygderne amtsvis.											
1. Smaalenene	7.08	6.20	5.81	11.07	7.92	6.08	5.44	0.023	49.62	50.38	100.00
2. Akershus	6.89	5.83	5.69	11.69	8.14	5.74	5.76	0.031	49.78	50.22	100.00
3. Hedemarken	6.75	6.23	5.90	10.46	7.24	5.83	6.21	0.044	48.66	51.34	100.00
4. Kristians	6.65	6.11	5.57	10.60	7.51	5.63	6.27	0.057	48.40	51.60	100.00
5. Buskerud	6.97	6.26	5.71	11.09	7.80	5.88	5.81	0.044	49.57	50.43	100.00
6. Jarlsb. o. Larvik	6.41	6.11	5.64	10.98	8.28	6.13	5.61	0.028	49.19	50.81	100.00
7. Bratsberg	6.88	5.91	5.53	11.53	8.58	6.00	5.15	0.032	49.62	50.38	100.00
8. Nedenes	6.48	6.10	5.48	11.47	8.29	6.35	4.93	0.024	49.13	50.87	100.00
9. Lister o. Mandal	6.16	6.18	5.64	10.26	7.92	6.43	6.02	0.039	48.64	51.36	100.00
10. Stavanger	6.78	6.43	5.87	9.47	7.23	5.97	6.22	0.065	48.04	51.96	100.00
11. S. Bergenhus	6.80	6.18	5.61	10.23	7.58	5.72	5.58	0.051	47.76	52.24	100.00
12. N. Bergenhus	6.40	5.87	5.48	10.56	7.05	6.00	6.04	0.053	47.46	52.54	100.00
13. Romsdal	6.11	5.91	5.50	11.04	7.31	6.16	5.85	0.049	47.93	52.07	100.00
14. S. Trondhjem	6.18	5.73	5.36	10.99	7.53	6.63	6.03	0.049	48.51	51.49	100.00
15. N. Trondhjem	6.10	5.62	5.41	10.52	7.47	6.61	6.55	0.084	48.37	51.63	100.00
16. Nordland	7.59	6.44	5.67	12.00	8.14	5.63	4.67	0.041	50.19	49.81	100.00
17. Tromsø	7.61	5.97	5.45	13.30	8.41	5.46	4.31	0.020	50.52	49.48	100.00
18. Finmarken	7.16	6.25	5.44	12.60	9.53	6.34	4.05	0.022	51.39	48.61	100.00
V. Byerne amtsvis.											
1. Smaalenene	7.34	6.30	5.51	11.01	8.23	5.33	3.78	-	47.50	52.50	100.00
2. Akershus	7.59	6.56	5.48	9.87	9.00	5.84	4.55	-	48.89	51.11	100.00
3. Kristiania	6.36	5.09	4.86	12.95	9.14	4.80	2.60	0.003	45.79	54.21	100.00
4. Hedemarken	6.64	6.15	5.42	12.81	8.34	4.18	3.23	-	46.78	53.22	100.00
5. Kristians	5.64	4.56	4.78	15.68	7.30	5.24	4.07	-	47.26	52.74	100.00
6. Buskerud	6.80	6.15	5.75	11.35	8.00	5.48	3.87	0.014	47.42	52.58	100.00
7. Jarlsb. o. Larvik	6.91	6.06	5.52	10.59	8.56	5.38	3.92	0.003	46.94	53.06	100.00
8. Bratsberg	6.69	5.95	5.39	11.40	8.79	5.13	3.63	0.022	47.00	53.00	100.00
9. Nedenes	5.93	5.25	5.26	10.45	8.01	5.69	3.67	0.021	44.29	55.71	100.00
10. Lister o. Mandal	6.10	5.67	5.39	10.39	7.98	5.69	4.36	0.015	45.60	54.40	100.00
11. Stavanger	6.39	6.45	5.63	10.74	7.57	5.82	3.98	0.027	46.62	53.38	100.00
12. Bergen	6.48	5.67	4.74	11.89	8.61	5.31	3.23	0.004	45.94	54.06	100.00
13. N. Bergenhus	6.13	6.88	4.93	10.76	9.12	5.98	3.14	0.149	47.09	52.91	100.00
14. Romsdal	6.72	5.86	5.16	10.80	8.34	5.65	3.48	0.010	46.02	53.98	100.00
15. S. Trondhjem	5.68	4.86	4.50	11.68	8.31	6.09	3.92	0.012	45.05	54.95	100.00
16. N. Trondhjem	6.02	5.42	5.16	10.36	6.82	6.78	5.36	0.043	45.97	54.03	100.00
17. Nordland	7.42	6.69	4.45	9.81	10.10	5.51	2.22	-	46.21	53.79	100.00
18. Tromsø	6.68	6.05	5.32	11.67	8.55	5.88	3.92	0.033	48.11	51.89	100.00
19. Finmarken	7.27	6.70	6.16	12.03	8.89	6.76	3.71	0.016	51.54	48.46	100.00

¹⁾ Se Side 207, Note 1. ²⁾ Se Side 207, Note 2. ³⁾ Procenttallene for Mandkjøn under 15 Aar er beregnede efter utrykte Opgaver. Forøvrigt falder de herhenhørende absolute Tal paa det nærmeste sammen med de tilsvarende for den tilstedeværende Folkemængde, jfr. Side 207, Note *.

Tabel 27. Procenttal for den hjemmehørende Folkemængde 1 Januar 1891, fordelt efter ægteskabelig Stilling inden de enkelte Aldersgrupper fra 15—65 Aar for Mandkjøn i Riget og Amterne.

Chiffres proportionnels de la population de domicile, pour ce qui est des hommes âgés de 15—65 ans, répartition suivant l'état civil et par âge pour le Royaume et les préfectures.

Landsdele.	Mandkjøn.											
	15—20 (født 1875—71).			20—25 (født 1870—66).			25—30 (født 1865—61).			30—35 (født 1860—56).		
	U. ¹⁾	G. ²⁾	E.o.F. ³⁾	U.	G.	E.o.F.	U.	G.	E.o.F.	U.	G.	E.o.F.
	1	2	3	4	5	6	7	8	9	10	11	12
I. Riget (A ¹⁾)	99.76	0.24	-	88.93	10.91	0.16	55.96	43.27	0.77	29.73	68.52	1.75
(B ²⁾)	99.77	0.23	-	88.86	10.99	0.15	55.52	43.73	0.75	29.09	69.17	1.74
II. Rigets Bygder	99.8	0.2	-	89.3	10.6	0.1	56.9	42.4	0.7	30.1	68.2	1.7
III. Rigets Byer	99.8	0.2	-	87.6	12.2	0.2	51.7	47.4	0.9	26.4	71.7	1.9
IV. Bygderne amtsvis.												
1. Smaalenene	99.6	0.4	-	87.3	12.5	0.2	55.9	43.3	0.8	31.4	66.8	1.8
2. Akershus	99.7	0.3	-	88.3	11.5	0.2	56.9	42.6	0.5	34.7	63.6	1.7
3. Hedemarken	99.8	0.2	-	88.3	11.5	0.2	55.6	43.8	0.6	30.6	68.0	1.4
4. Kristians	99.6	0.4	-	85.3	14.5	0.2	52.7	46.8	0.5	30.1	69.0	0.9
5. Buskerud	99.9	0.1	-	88.4	11.4	0.2	57.0	42.3	0.7	31.8	66.4	1.8
6. Jarlsberg og Larvik	99.8	0.2	-	90.6	9.3	0.1	61.1	38.4	0.5	32.9	65.5	1.6
7. Bratsberg	99.8	0.2	-	88.2	11.5	0.3	59.0	40.3	0.7	35.2	63.2	1.6
8. Nedenes	99.8	0.2	-	92.3	7.7	-	62.0	37.3	0.7	32.5	64.9	2.6
9. Lister og Mandal	99.7	0.3	-	92.1	7.7	0.2	64.9	34.7	0.4	35.6	62.8	1.6
10. Stavanger	99.7	0.3	-	89.8	10.0	0.2	57.3	41.9	0.8	28.7	69.7	1.6
11. Søndre Bergenhus	99.8	0.2	-	86.6	13.2	0.2	50.2	48.9	0.9	23.4	75.4	1.2
12. Nordre Bergenhus	99.8	0.2	-	90.1	9.9	-	54.2	45.0	0.8	24.4	73.9	1.7
13. Romsdal	99.9	0.1	-	92.9	7.0	0.1	60.4	39.1	0.5	27.4	71.0	1.6
14. Søndre Trondhjem	99.7	0.3	-	89.9	10.0	0.1	58.2	40.9	0.9	30.3	67.9	1.8
15. Nordre Trondhjem	99.8	0.2	-	89.7	10.2	0.1	56.4	42.7	0.9	30.2	68.0	1.8
16. Nordland	99.9	0.1	-	90.0	9.9	0.1	54.4	44.8	0.8	27.2	71.0	1.8
17. Tromsø	99.9	0.1	-	91.0	8.9	0.1	59.1	39.9	1.0	29.6	68.6	1.8
18. Finmarken	99.8	0.2	-	87.7	11.8	0.5	58.6	40.8	0.6	30.1	66.4	3.5
V. Byerne amtsvis.												
1. Smaalenene	99.6	0.4	-	84.2	15.5	0.3	46.7	52.6	0.7	20.1	77.7	2.2
2. Akershus	100.0	-	-	93.2	6.8	-	47.3	50.9	1.8	14.0	84.2	1.8
3. Kristiania	99.7	0.3	-	87.0	12.9	0.1	54.4	45.0	0.6	28.5	69.7	1.8
4. Hedemarken	100.0	-	-	95.7	4.3	-	55.8	43.6	0.6	32.0	67.5	0.5
5. Kristians	99.5	0.5	-	89.2	10.8	-	59.4	39.9	0.7	37.8	60.0	2.2
6. Buskerud	99.7	0.3	-	84.9	15.0	0.1	46.6	52.2	1.2	25.2	72.7	2.1
7. Jarlsberg og Larvik	99.9	0.1	-	91.2	8.6	0.2	45.9	53.1	1.0	26.9	72.4	1.7
8. Bratsberg	99.7	0.3	-	85.8	14.1	0.1	50.7	48.5	0.8	27.5	71.3	1.2
9. Nedenes	100.0	-	-	92.3	7.7	-	60.1	39.2	0.7	27.1	72.1	0.8
10. Lister og Mandal	99.8	0.2	-	89.2	10.8	-	52.6	46.4	1.0	26.3	71.4	2.3
11. Stavanger	99.7	0.3	-	86.5	13.5	-	48.4	50.5	1.1	20.9	77.0	2.1
12. Bergen	99.8	0.2	-	86.4	13.2	0.4	49.3	49.6	1.1	24.0	74.0	2.0
13. Nordre Bergenhus	100.0	-	-	90.0	10.0	-	51.9	48.1	-	32.1	64.3	3.6
14. Romsdal	99.8	0.2	-	89.1	10.8	0.1	49.5	49.0	1.5	23.7	74.0	2.3
15. Søndre Trondhjem	100.0	-	-	91.9	7.9	0.2	59.3	39.5	1.2	33.0	64.9	2.1
16. Nordre Trondhjem	99.5	0.5	-	92.8	7.2	-	45.4	53.8	0.8	23.2	74.1	2.7
17. Nordland	100.0	-	-	88.7	11.3	-	42.7	56.7	0.6	25.6	72.7	1.7
18. Tromsø	100.0	-	-	93.6	6.4	-	52.9	46.5	0.6	29.4	68.5	2.1
19. Finmarken	100.0	-	-	87.3	12.3	0.4	56.4	43.6	-	34.4	62.9	2.7

¹⁾ Se Side 207, Note 1. ²⁾ Se Side 207, Note 2. ³⁾ U. = Ugifte, G. = Gifte, E. = Enkemænd, F. = Fraskilte.

Tabel 27 (Forts.). Procenttal for den hjemmehørende Folkemængde 1 Januar 1891 fordelt efter ægteskabelig Stilling inden de enkelte Aldersgrupper fra 15—65 Aar for Mandkjøn i Riget og Amterne.

Landsdele.	Mandkjøn.								
	35—40 (født 1855—51).			40—45 (født 1850—46).			45—50 (født 1845—41).		
	U.	G.	E. og F.	U.	G.	E. og F.	U.	G.	E. og F.
	13	14	15	16	17	18	19	20	21
I. Riget ^A	17.85	79.33	2.82	13.45	82.73	3.82	10.87	84.10	5.03
B	17.33	79.90	2.77	13.07	83.21	3.72	10.65	84.40	4.95
II. Rigets Bygder	18.1	79.3	2.6	13.6	82.9	3.5	10.7	84.4	4.9
III. Rigets Byer	15.0	81.8	3.2	11.3	84.3	4.4	10.5	84.3	5.2
IV. Bygderne amtsvis.									
1. Smaalenene	20.6	77.2	2.2	14.8	81.1	4.1	14.7	79.1	6.2
2. Akershus	22.1	75.4	2.5	17.8	78.3	3.9	15.1	79.8	5.1
3. Hedemarken	20.1	77.6	2.3	13.1	83.3	3.6	12.2	83.6	4.2
4. Kristians	19.8	78.2	2.0	15.2	81.8	3.0	11.0	84.8	4.2
5. Buskerud	20.5	76.6	2.9	15.1	80.9	4.0	12.8	81.3	5.9
6. Jarlsberg og Larvik	19.2	78.7	2.1	15.2	81.0	3.8	11.8	82.8	5.4
7. Bratsberg	23.6	72.9	3.5	17.5	77.5	5.0	14.2	79.1	6.7
8. Nedenes	18.5	77.4	4.1	16.4	79.2	4.4	11.0	81.9	7.1
9. Lister og Mandal	21.9	75.0	3.1	14.0	82.2	3.8	9.9	84.2	5.9
10. Stavanger	18.1	78.8	3.1	12.0	84.6	3.4	8.6	85.8	5.6
11. Søndre Bergenhus	12.3	85.7	2.0	9.1	88.3	2.6	7.1	89.8	3.1
12. Nordre Bergenhus	12.9	84.8	2.3	11.1	86.4	2.5	8.1	88.2	3.7
13. Romsdal	13.6	83.9	2.5	10.2	87.6	2.2	7.6	89.1	3.3
14. Søndre Trondhjem	19.8	77.7	2.5	14.7	81.1	4.2	10.3	84.7	5.0
15. Nordre Trondhjem	20.1	77.5	2.4	14.4	82.6	3.0	11.6	83.9	4.5
16. Nordland	14.9	82.7	2.4	11.1	85.3	3.6	9.2	86.6	4.2
17. Tromsø	15.3	81.7	3.0	12.7	83.8	3.5	9.6	85.2	5.2
18. Finmarken	19.6	76.3	4.1	19.8	76.5	3.7	12.7	80.7	6.6
V. Byerne amtsvis.									
1. Smaalenene	11.3	86.1	2.6	9.7	86.6	3.7	10.0	85.5	4.5
2. Akershus	14.3	81.2	4.5	15.1	82.2	2.7	7.1	86.9	6.0
3. Kristiania	17.0	79.7	3.3	12.9	82.2	4.9	12.5	82.0	5.5
4. Hedemarken	13.1	83.8	3.1	12.4	83.5	4.1	5.9	91.7	2.4
5. Kristians	12.5	85.2	2.3	15.5	77.6	6.9	12.3	86.2	1.5
6. Buskerud	14.5	82.5	3.0	11.0	84.8	4.2	9.3	83.8	6.9
7. Jarlsberg og Larvik	14.2	83.0	2.8	10.3	86.7	3.0	9.4	84.7	5.9
8. Bratsberg	14.2	83.0	2.8	11.1	85.0	3.9	10.5	84.4	5.1
9. Nedenes	16.6	80.0	3.4	11.2	82.9	5.9	10.8	85.4	3.8
10. Lister og Mandal	16.3	79.9	3.8	12.4	81.6	5.8	10.5	83.7	5.8
11. Stavanger	12.4	83.7	3.9	7.9	87.8	4.3	6.5	88.4	5.1
12. Bergen	12.3	84.7	3.0	10.2	85.6	4.2	10.3	84.2	5.5
13. Nordre Bergenhus	18.7	81.3	-	11.8	88.2	-	8.3	91.7	-
14. Romsdal	10.8	85.8	3.4	7.6	89.1	3.3	6.8	89.4	3.8
15. Søndre Trondhjem	18.9	77.2	3.9	13.8	81.1	5.1	12.9	82.9	4.2
16. Nordre Trondhjem	10.5	86.0	3.5	12.2	85.6	2.2	7.1	88.5	4.4
17. Nordland	17.2	79.7	3.1	12.2	85.1	2.7	10.0	82.7	7.3
18. Tromsø	13.4	82.2	4.4	12.6	84.3	3.1	9.3	86.7	4.0
19. Finmarken	23.6	72.5	3.9	15.4	79.7	4.9	13.3	81.2	5.5

Tabel 27 (Forts.). Procenttal for den hjemmehørende Folkemængde
i Januar 1891 fordelt efter ægteskabelig Stilling inden de enkelte Alders-
grupper fra 15—65 Aar for Mandkøn i Riget og Amterne.

Landsdele.	Mandkøn.								
	50—55 (født 1840—36).			55—60 (født 1835—31).			60—65 (født 1830—26).		
	U.	G.	E. og F.	U.	G.	E. og F.	U.	G.	E. og F.
	22	23	24	25	26	27	28	29	30
I. Riget ^A	10.87	82.02	7.11	9.08	81.49	9.43	8.50	77.78	13.72
II. Rigets Bygder ^B	10.61	82.37	7.02	8.91	81.73	9.36	8.37	78.06	13.57
III. Rigets Byer	10.9	82.5	6.6	9.1	81.8	9.1	8.4	78.6	13.0
IV. Bygderne amtsvis.									
1. Smaalenene	13.7	78.5	7.8	11.9	77.9	10.2	9.6	74.8	15.6
2. Akershus	17.4	73.8	8.8	13.2	76.0	10.8	12.4	72.6	15.0
3. Hedemarken	12.1	82.1	5.8	10.3	81.3	8.4	9.2	78.0	12.8
4. Kristians	12.1	81.8	6.1	10.4	82.1	7.5	7.8	80.9	11.3
5. Buskerud	10.9	81.8	7.3	10.0	78.8	11.2	9.4	76.3	14.3
6. Jarlsberg og Larvik	11.7	81.2	7.1	10.9	79.0	10.1	11.3	74.1	14.6
7. Bratsberg	13.0	77.7	9.3	10.9	77.4	11.7	10.2	71.5	18.3
8. Nedenes	11.4	80.4	8.2	8.4	78.5	13.1	9.2	72.1	18.7
9. Lister og Mandal	11.0	80.9	8.1	10.4	79.7	9.9	9.4	74.4	16.2
10. Stavanger	8.9	84.6	6.5	8.2	82.2	9.6	8.3	80.9	10.8
11. Søndre Bergenhus	8.6	86.5	4.9	6.0	86.4	7.6	5.6	83.8	10.6
12. Nordre Bergenhus	7.9	86.8	5.3	7.1	85.1	7.8	5.6	82.6	11.8
13. Romsdal	6.9	88.2	4.9	5.8	87.5	6.7	6.7	83.8	9.5
14. Søndre Trondhjem	9.6	84.0	6.4	8.8	82.4	8.8	9.3	79.7	11.0
15. Nordre Trondhjem	9.9	84.1	6.0	7.6	85.9	6.5	7.7	82.6	9.7
16. Nordland	10.5	84.2	5.3	7.6	83.0	9.4	6.8	80.3	12.9
17. Tromsø	10.1	82.6	7.3	8.7	83.0	8.3	6.2	79.5	14.3
18. Finmarken	14.8	76.4	8.8	11.1	76.5	12.4	9.2	73.1	17.7
V. Byerne amtsvis.									
1. Smaalenene	9.4	82.3	8.3	9.0	81.3	9.7	6.4	77.1	16.5
2. Akershus	10.7	84.0	5.3	9.3	66.7	24.0	4.3	78.3	17.4
3. Kristiania	10.2	79.9	9.9	9.9	77.6	12.5	8.5	73.3	18.2
4. Hedemarken	12.2	76.7	11.1	7.3	80.0	12.7	4.1	80.8	15.1
5. Kristians	16.4	82.0	1.6	4.9	80.5	14.6	6.0	80.0	14.0
6. Buskerud	7.5	85.9	6.6	5.9	84.2	9.9	8.7	77.2	14.1
7. Jarlsberg og Larvik	7.2	83.9	8.9	7.4	81.2	11.4	7.4	73.1	19.5
8. Bratsberg	9.9	82.9	7.2	10.0	78.9	11.1	8.7	78.2	13.1
9. Nedenes	12.7	77.7	9.6	7.4	82.7	9.9	7.1	73.4	19.5
10. Lister og Mandal	11.7	78.9	9.4	7.8	84.5	7.7	7.4	75.4	17.2
11. Stavanger	5.3	87.1	7.6	5.2	85.1	9.7	6.5	80.1	13.4
12. Bergen	11.4	80.6	8.0	9.2	83.2	7.6	9.9	75.2	14.9
13. Nordre Bergenhus	-	83.3	16.7	-	100.0	-	14.3	57.1	28.6
14. Romsdal	7.1	88.4	4.5	5.9	86.0	8.1	5.9	78.8	15.3
15. Søndre Trondhjem	11.9	79.4	8.7	7.4	82.6	10.0	8.0	78.6	13.4
16. Nordre Trondhjem	4.9	89.4	5.7	7.1	82.7	10.2	11.9	72.6	15.5
17. Nordland	10.5	81.4	8.1	18.8	75.4	5.8	22.0	70.0	8.0
18. Tromsø	9.4	79.3	11.3	7.3	78.1	14.6	5.6	75.5	18.9
19. Finmarken	15.7	76.1	8.2	5.0	81.2	13.8	13.6	70.9	15.5