

NORGES OFFICIELLE STATISTIK.

UDGIVEN I AARET 1879.

C. No. 1.

RESULTATERNE

AF

FOLKETÆLLINGEN I NORGE

I JANUAR 1876.

2^{det} HEFTE.

(Résultats du Recensement II 3: Maisons habitées, Ménages, Population classée
par sexe, par âges et par état civil au 31 Décembre 1875.)

UDGIVET

AF

DET STATISTISKE CENTRALBUREAU.

KRISTIANIA.

TRYKT I DET STEENSKE BOGTRYKKERI.

Med de nu udgivne tre Hefter er det Tabelværk, der fremstiller Resultaterne af den i Januar 1876 afholdte Folketælling, afsluttet.

Det har været et omfattende Arbejde, der har krævet betydelige Udgifter og megen Tid.

Udgifterne, der i det oprindelige Overslag vare beregnede til 128 000 Kroner, bleve, da dette viste sig at være utilstrækkeligt, af Stortingene i 1875, 1876, 1877 og 1878 ialt bevilgede med 196 900 Kroner, og fordele sig, saavidt Regnskabet for Tiden kan opgjøres, paa følgende Hovedposter:

Udgifter ved Tællingens Forberedelse	Kr.	12 342.56
— - - - - Udførelse	-	96 406.03
— - - - - Bearbejdelsen	-	70 184.29
Lokale, Inventarium m. V.	-	8 511.76
Forskjellige Udgifter	-	1 062.19
Trykningsomkostninger	-	8 393.17

Kr. 196 900.00

Folketællingen af 1866 kostede meget mindre, nemlig 104 000 Kroner. At Udgifterne ved sidstafholdte Folketælling have været saa meget større, hidrører fornemmelig derfra, at Skolelærere og Lensmænd denne Gang have faaet en forholdsvis større Godtgjørelse for sit Arbejde, hvorhos det indvundne Materiale er bleven undergivet en mere omfattende Bearbejdelse, end tidligere har været Tilfældet.

Angaaende den Tid, der er medgaaet til Arbejdets Udførelse, bemærkes, at de foreløbige Hovedresultater af Folketællingen for de enkelte Præstegjelde og Sogne allerede bleve offentliggjorte i Sommeren 1876, at Folketællingens første Hefte udkom i Slutningen af 1878 og dens andet Hefte i Juli 1879, medens det tredie, i Omfang største Hefte derimod først udkommer nu. Hovedaarsagen til den ved sidstnævnte Hefte stedfundne Forsinkelse, som Bureauet beklager, har været den betydelige Tid, som Udarbejdelsen og Anordningen af Opgaverne over Folkemængden fordelt efter Livsstilling har krævet.

Har Folketællingsarbejdet saaledes været baade kostbart og langvarigt, saa er Tabelværket til Gjengjæld blevet meget fuldstændigt og indholdsrigt. Navnlige skal man i denne Henseende tillade sig at fremhæve de detaillerede Opgaver over Folkemængden fordelt efter Livsstilling, der give mange nye Bidrag til Belysningen saavel af Næringsveiene som af de sociale Forholde. Af særlig Interesse ere saaledes Opgaverne over Aldersfordelingen i de vigtigste Livsstillinger, Forholdet mellem Gifte og Ugifte i de forskjellige Aldersklasser og Livsstillinger, fremdeles den i Folketællingens første Hefte meddelte udførlige Fremstilling af de forskjellige Jurisdiktionsinddelinger, de i sammes andet Hefte meddelte Oplysninger om de beboede Huse, m. m.

Det Stof, som Folketællingstabellerne indeholde, fremtræder imidlertid endnu kun som et systematisk ordnet Tabelværk, og om det end ogsaa som saadant i mange Henseender vil være en nyttig Kilde til Oplysning, saa vil Arbejdet dog først faa sin Afslutning ved den videnskabelige Bearbejdelse, som man hidtil ikke har seet sig istand til at tage fat paa. Dette Arbejde vil imidlertid med det første kunne paabegyndes og Resultaterne deraf meddeles i det for den officielle Statistik fastsatte nye Format, der ogsaa særlig vil egne sig for Fremstillinger af denne Art.

Sluttelig skal man oplyse, at Planen for Bearbejdelsen af det ved heromhandlede Folketælling tilveiebragte Materiale blev drøftet i en Række af Møder i Høsten 1876 mellem Sekretær Mohn, der dengang midlertidig bestyrede Bureauet, undertegnede Direktør Kiær og Sekretær Bull, samt at Arbejdets Udførelse er bleven forestaaet af sidstnævnte.

Kristiania den 2den Mai 1881.

A. N. Kiær.

N. R. Bull.

C. No. 1.

RESULTATERNE

AF

FOLKETÆLLINGEN I NORGE

I JANUAR 1876.

2^{det} HEFTE,

indeholdende Opgaver over de beboede Huse og Husholdninger samt Folkemængden
fordelt efter Kjøen, Alder og ægteskabelig Stilling.

UDGIVET

AF

DET STATISTISKE CENTRALBUREAU.

KRISTIANIA.

TRYKT I DET STEENSKE BOGTRYKKERI.

1879.

Beboede Huse og Husholdninger

den 31te December 1875.

(Maisons habitées et ménages au 31 Décembre 1875.)

Tabel No. 13. Oversigt over Antal og Art af beboede Huse samt af Husholdninger med Angivelse af den hjemmehørende Folkemængde den 31te December 1875.

(Nombre des maisons habitées et des ménages avec indication de la population domiciliée. — Aperçu général¹).

Riget og dets Dele. (Le royaume et ses divisions.)	Det hele Antal beboede Huse.	Almindelige Vaaningshuse.		Disse beboede Side- og Udhusbygninger.			Huse med særskilt Bestemmelse ²).				Antal enslige Personer.		Familiehusholdninger.			Offentlige og andre Fælleshusholdninger ³ .			
		Antal Huse.	Beboere.		Antal Huse.	Beboere.		Antal Hovedbygninger.	Antal Side- og Udhusbygninger.	Beboere.		Mand- køn.	Kvin- dekjøn.	Antal.	Personer.		Ant.	Personer.	
			Mand- køn.	Kvin- dekjøn.		Mand- køn.	Kvin- dekjøn.			Mand- køn.	Kvin- dekjøn.				Mand- køn.	Kvin- dekjøn.			
	1	2	3	4	5	6	7	8	9	10	11	12	13	14	15	16	17	18	19
I. Riget	284871	259779	835466	876302	24217	38639	40301	844	131	11263	11453	24452	23190	341202	858307	903023	163	2609	1843
Rigets Bygder	255367	232716	690747	716188	22161	30886	32735	543	47	5324	5146	16548	17019	278424	709516	736321	47	893	729
Rigets Byer	29504	27063	144719	160114	2056	7753	7566	301	84	5939	6307	7904	6171	62778	148791	166702	116	1716	1114
II. Bygderne stiftsvis.																			
1. Kristiania Stift	55251	51519	155655	159863	3524	6281	4714	286	22	3134	3082	3118	3022	63292	161569	164368	22	383	269
2. Hamars Stift	41774	35886	103525	108353	5827	7593	8926	55	6	413	287	2678	2600	42618	108802	114938	5	51	28
3. Kristianssands Stift	46677	45667	131673	135575	944	1171	1446	58	8	244	214	3558	3154	52137	129514	134063	5	16	18
4. Bergens Stift	46106	39002	109045	116371	7015	8353	10121	84	5	992	1130	3261	4293	46596	114949	123122	7	180	207
5. Trondhjems Stift	39561	36763	110139	115331	2762	3783	4293	31	5	420	352	2044	2756	43765	112035	117013	5	263	207
6. Tromsø Stift	25998	23779	80710	80695	2089	3705	3235	29	1	121	81	1889	1194	30016	82647	82817	3	-	-
III. Bygderne amtsvis.																			
1. Smaalenene	13165	12294	37968	38835	814	1481	873	56	1	524	520	399	432	14940	39561	39788	5	13	8
2. Akershus	16525	15217	51059	52170	1261	2547	2073	131	16	1940	1818	1007	922	20837	54193	54899	9	346	240
Samme med Undtagelse af Kristiania Forstæder ..	15302	14117	42210	42952	1150	2237	1775	121	14	1798	1665	675	662	16962	45295	45548	5	275	182
4. Hedemarken	20926	18162	52778	55495	2723	3761	3790	38	3	277	137	1300	1045	20919	55492	58376	3	24	1
5. Kristians	20848	17724	50747	52858	3104	3832	5136	17	3	136	150	1378	1555	21699	53310	56562	2	27	27
6. Buskerud	14079	13118	36344	37572	915	1378	1156	44	2	250	280	1363	1134	15024	36599	37865	4	10	9
7. Jarlsberg og Laurvik ..	11482	10890	30284	31286	534	875	612	55	3	420	464	349	534	12491	31216	31816	4	14	12
8. Bratsberg	11789	11254	31808	32825	494	501	705	37	4	82	67	1258	914	12826	31129	32683	1	4	-
9. Nedenæs	10361	10279	31706	32228	71	146	141	11	-	69	51	831	656	12372	31090	31758	3	-	6
10. Lister og Mandal	10528	10433	28184	29036	85	136	153	6	4	72	69	642	630	11482	27750	28628	-	-	-
11. Stavanger	13999	13701	39975	41486	294	388	447	4	-	21	27	827	954	15457	39545	40994	1	12	12
12. Søndre Bergenhus	21809	18996	54022	57611	2742	3498	4118	67	4	940	1095	1950	2365	23323	56330	60252	6	180	207
14. Nordre Bergenhus	16654	13692	37416	40288	2949	3554	4280	12	1	45	33	1013	1240	15578	40002	43361	1	-	-
15. Romsdal	18287	15736	46527	48930	2543	2797	3461	8	-	13	5	792	1422	19255	48545	50974	-	-	-
a. i Bergens Stift	7643	6314	17607	18472	1324	1301	1723	5	-	7	2	298	688	7695	18617	19509	-	-	-
b. i Trondhjems Stift	10644	9422	28920	30458	1219	1496	1738	3	-	6	3	494	734	11560	29928	31465	-	-	-
16. Søndre Trondhjem	15596	14769	44631	46380	814	1202	1401	8	5	312	252	1033	1092	17254	44852	46741	3	260	200
17. Nordre Trondhjem	13321	12572	36588	38493	729	1085	1154	20	-	102	97	517	930	14951	37255	38807	2	3	7
18. Nordland	15497	14020	47593	48339	1449	2635	2361	27	1	116	73	1037	911	18199	49307	49862	3	-	-
19. Tromsø	7437	6942	23812	23242	494	800	629	1	-	3	2	434	200	8345	24181	23673	-	-	-
20. Finmarken	3064	2917	9305	9114	146	270	245	1	-	2	6	418	83	3472	9159	9282	-	-	-

1) Colonne 1-11: maisons; col. 1: nombre total; col. 2-4: maisons ordinaires: nombre et habitants du sexe masc. et du sexe fém.; col. 5-7: id. des dépendances habitées; col. 8-9: nombre des bâtiments principaux et des dépendances habitées des établissements spéciaux énumérés dans le tableau no. 16; col. 10-11: habitants de ces établissements. — Col. 12-19: ménages; col. 12-13: nombre des personnes vivant seules; col. 14-16: nombre des ménages de famille et des personnes y appartenant; col. 17-19: nombre des ménages de divers établissements publics et autres (voir le tableau no. 17) et des personnes y appartenant.

2) Se Tabel No. 16.

3) Patienter, der for en Tid ere indlagte i Sygehuse, samt Arrestanter i Fængsler og Tvangsarbejdere i Tvangsarbejdsanstalter ere som kun midlertidigt tilstedeværende ikke medregnede i den i nærværende Tabel opførte hjemmehørende Folkemængde. Tillægges disse, bliver det samlede Antal af Beboere i Huse med særskilt Bestemmelse (Rubr. 10 og 11) 12440 af Mandkøn og 12142 af Kvindkøn, samt Antallet af Personer hørende til offentlige og andre Fælleshusholdninger (Rubr. 18 og 19) 3786 af Mandkøn og 2532 af Kvindkøn. For Rigets Bygder og Byer samt for de enkelte Stifter henvises til Tabellerne No. 16 og 17. (Les malades et les détenus à séjour temporaire ne sont pas compris dans les chiffres du présent tableau, qui n'indiquent que la population domiciliée; voir les tableaux no. 16, notes 4 et 6, et no. 17, note 5.)

Tabel No. 13. Oversigt over Antal og Art af beboede Huse samt af Husholdninger med Angivelse af den hjemmehørende Folkemængde den 31te December 1875.

Fogderier.	Det hele Antal beboede Huse.	Almindelige Vaaningshuse.			Disse beboede Side- og Udhushygninger.			Huse med særskilt Bestemmelse.				Antal enslige Personer.		Familiehusholdninger.			Offentlige og andre Fælleleshusholdninger.		
		Antal Huse.	Beboere.		Antal Huse.	Beboere.		Antal Hovedbygninger.	Antal Side- og Udhushygninger.	Beboere.		Mand- køn.	Kvin- dekjøn.	Antal.	Personer.		Ant. 1)	Personer.	
			Mand- køn.	Kvin- dekjøn.		Mand- køn.	Kvin- dekjøn.			Mand- køn.	Kvin- dekjøn.				Md.	Kv.			
IV. Bygderne fogderivis.																			
1. Ide og Marker	3619	3377	10333	10791	209	390	216	33	-	369	388	101	117	4141	10990	11277	1	1	1
2. Moss og Tune	4803	4518	15618	15434	270	552	335	15	-	90	83	176	148	6055	16072	15697	3	12	7
3. Rakkestad, Heggen og Frøland	4743	4399	12017	12610	335	539	322	8	1	65	49	122	167	4744	12499	12814	1	-	-
4. Aker og Follo	6404	5587	23257	23747	696	1500	1210	105	16	1475	1424	649	540	10003	25295	25612	6	288	229
5. Nedre Romerike	5181	4487	14408	14529	585	1190	912	95	14	1333	1271	317	280	6128	16397	16261	2	217	171
6. Øvre Romerike	4818	4574	13297	13412	222	451	360	22	-	354	320	171	168	5264	13931	13924	1	-	-
7. Vinger og Odalen	5303	5056	14505	15011	343	596	503	4	-	111	74	187	214	5570	14967	15363	2	58	11
8. Soler	3780	3531	10865	11311	244	372	326	4	1	42	25	87	125	3949	11175	11536	1	17	1
9. Søndre Østerdalen	3684	3479	10442	10905	205	363	185	-	-	-	-	137	164	3777	10668	10926	-	-	-
10. Nordre Østerdalen	3195	2690	8451	8535	496	792	690	9	-	61	18	447	166	3264	8857	9077	-	-	-
11. Hedemarken	2487	2172	6674	6739	301	509	451	14	-	92	35	348	95	2430	6927	7130	-	-	-
12. Toten	7780	6290	16346	18005	1477	1725	2138	11	2	82	59	281	495	7499	17865	19707	2	7	-
13. Søndre Gudbrandsdalen	4220	3738	10155	10869	467	639	791	12	3	107	122	192	277	4504	10682	11478	1	27	27
14. Nordre Gudbrandsdalen	4708	3705	10129	10529	1002	1277	1792	1	-	10	10	224	309	4521	11192	12022	-	-	-
15. Hadeland og Land	4427	3561	10570	10734	865	1002	1349	1	-	4	2	280	361	4526	11296	11724	1	-	-
16. Valdres	4391	3826	10919	11571	563	612	859	2	-	11	11	251	257	4563	11291	12184	-	-	-
17. Hallingdal	3102	2894	8974	9155	207	302	345	1	-	4	5	431	351	3585	8849	9154	-	-	-
18. Numedal og Sandsvær	2552	2319	6948	6757	231	309	313	1	1	3	5	685	400	2936	6575	6675	1	-	-
19. Ringerike	2296	2167	5824	6107	124	202	168	5	-	55	42	229	231	2411	5852	6086	-	-	-
20. Buskerud	2362	2192	5971	6487	153	221	160	17	-	104	119	113	147	2477	6183	6619	-	-	-
21. Jarlsberg	6869	6440	17601	18221	407	646	515	21	1	88	114	336	356	7200	17989	18485	3	10	9
22. Laurvik	7749	7335	20289	21033	391	646	414	20	3	151	188	243	334	8410	20830	21291	3	13	10
23. Bamble	3733	3555	9995	10253	143	229	198	35	-	269	276	106	200	4081	10386	10525	1	1	2
24. Nedre Telemarken	3788	3670	10623	10984	118	192	160	-	-	-	-	305	187	4161	10510	10957	-	-	-
25. Øvre Telemarken	3602	3445	9334	9688	152	103	213	1	4	9	13	292	249	3815	9150	9665	1	4	-
26. Nedenæs	4399	4139	11851	12153	224	206	332	36	-	73	54	661	478	4850	11469	12061	2	-	6
27. Sætersdalen	8828	8768	26715	27240	55	101	110	5	-	42	41	566	456	10466	26292	26929	2	-	-
28. Mandal	1533	1511	4991	4988	16	45	31	6	-	27	10	265	200	1906	4798	4829	1	-	-
29. Lister	5139	5090	13816	14423	40	75	81	5	4	70	67	349	341	5721	13612	14230	-	-	-
30. Jæderen og Dalerne	5389	5343	14368	14613	45	61	72	1	-	2	2	293	289	5761	14138	14398	-	-	-
31. Ryfylke	5471	5316	16727	17178	151	234	253	4	-	21	27	259	321	6169	16711	17125	1	12	12
32. Søndhordland	8528	8385	23248	24308	143	154	194	-	-	-	-	568	633	9288	22834	23869	-	-	-
33. Hardanger og Voss	6379	5973	15925	17051	403	494	507	3	-	10	8	540	610	6667	15889	16956	-	-	-
34. Nordhordland	5521	4124	10081	10812	1394	1596	2103	2	1	9	9	658	870	5046	11028	12054	1	-	-
35. Sogn	9909	8899	28016	29748	945	1408	1508	62	3	921	1078	752	885	11610	29413	31242	5	180	207
36. Sønd- og Nordfjord	7098	5851	15494	16592	1245	1431	1870	1	1	4	3	497	632	6707	16432	17833	1	-	-
37. Søndmøre	9556	7841	21922	23696	1704	2123	2410	11	-	41	30	516	608	8871	23570	25528	-	-	-
38. Romsdal	7643	6314	17607	18472	1324	1301	1723	5	-	7	2	298	688	7695	18617	19509	-	-	-
39. Nordmøre	4676	4143	11732	12234	532	711	827	1	-	2	2	202	340	4958	12243	12723	-	-	-
40. Orkedal	5968	5279	17188	18224	687	785	911	2	-	4	1	292	394	6602	17685	18742	-	-	-
41. Guldal	2955	2843	7932	8585	112	166	187	-	-	-	-	212	258	3285	7886	8514	-	-	-
42. Strinden og Selbu	3240	3138	9348	9754	102	144	179	-	-	-	-	331	232	3289	9161	9701	-	-	-
43. Fosen	4029	3624	10028	10798	392	516	677	8	5	312	252	165	235	4224	10431	11292	3	260	200
44. Stjør- og Værdalen	5372	5164	17323	17243	208	376	358	-	-	-	-	325	367	6456	17374	17234	-	-	-
45. Inderøen	5518	5273	14912	15982	244	392	358	1	-	4	8	161	358	6034	15144	15983	1	3	7
46. Namdalen	4401	4207	12021	12718	187	252	286	7	-	59	53	165	329	5037	12167	12728	-	-	-
47. Søndre Helgeland	3402	3092	9655	9793	298	441	510	12	-	39	36	191	243	3880	9944	10096	1	-	-
48. Nordre Helgeland	4123	3599	11810	12068	515	951	935	8	1	41	29	347	358	4977	12455	12674	2	-	-
49. Salten	3015	2742	8755	9277	272	459	479	1	-	2	3	250	255	3531	8966	9504	-	-	-
50. Lofoten og Vester- aalen	4794	4399	14388	14559	395	686	600	-	-	-	-	212	180	5250	14862	14979	-	-	-
51. Senjen og Tromsø	3565	3280	12640	12435	267	539	347	18	-	73	41	228	118	4441	13024	12705	1	-	-
52. Alten	7437	6942	23812	23242	494	800	629	1	-	3	2	434	200	8345	24181	23673	-	-	-
53. Hammerfest	1000	944	2984	2927	56	110	98	-	-	-	-	130	34	1001	2964	2991	-	-	-
54. Tanen	787	740	2265	2342	47	93	88	-	-	-	-	61	9	913	2297	2421	-	-	-
55. Vardø	742	709	2266	2208	32	50	42	1	-	2	6	112	29	870	2206	2227	-	-	-
56. Varanger	129	125	376	358	4	7	5	-	-	-	-	13	1	153	370	362	-	-	-
	406	399	1414	1279	7	10	12	-	-	-	-	102	10	535	1322	1281	-	-	-

1) Jfr. Side 73 Note 3.

Tabel No. 13. Oversigt over Antal og Art af beboede Huse samt af Husholdninger med Angivelse af den hjemmehørende Folkemængde den 31te December 1875.

Herreder.	Det hele Antal beboede Huse.	Almindelige Vaaningshuse.			Disse beboede Side- og Udhusbygninger.			Huse med særskilt Bestemmelse.				Antal enslige Personer.		Familiehusholdninger.			Offentlige og andre Fælleshusholdninger.		
		Antal Huse.	Beboere.		Antal Huse.	Beboere.		Antal Hovedbygninger.	Antal Side- og Udhusbygninger.	Beboere.		Mandkøn.	Kvindkøn.	Antal.	Personer.		Ant.	Personer.	
			Mandkøn.	Kvindkøn.		Mandkøn.	Kvindkøn.			Mandkøn.	Kvindkøn.				Mandkøn.	Kvindkøn.			
	1	2	3	4	5	6	7	8	9	10	11	12	13	14	15	16	17	18	19
Bygderne herredsvis.																			
1. Ide og Markers Fogderi.																			
1. Id	569	544	1653	1772	22	53	51	3	-	32	15	14	13	664	1724	1825	-	-	-
2. Aremark	727	693	1893	2028	34	58	14	-	-	-	-	17	26	728	1934	2016	-	-	-
3. Berg	614	560	1799	1841	53	85	44	1	-	2	2	19	18	690	1867	1869	-	-	-
4. Skjeberg	693	603	1795	1905	67	132	63	23	-	287	319	18	38	800	2196	2249	-	-	-
5. Hvaløerne	437	436	1238	1292	1	4	2	-	-	-	-	10	11	473	1232	1283	-	-	-
6. Borge	579	541	1955	1953	32	58	42	6	-	48	52	23	11	786	2037	2035	1	1	1
2. Moss og Tune Fogderi.																			
7. Glemminge	760	726	3354	3019	34	82	67	-	-	-	-	59	28	1308	3377	3058	-	-	-
8. Tune	782	753	3524	3384	24	44	23	5	-	28	20	34	19	1296	3550	3408	2	12 ³⁾	- ³⁾
9. Varteig	246	233	659	652	13	19	13	-	-	-	-	12	9	257	666	656	-	-	-
10. Onse	816	777	2511	2419	34	65	49	5	-	42	39	23	27	945	2595	2480	-	-	-
11. Raade	551	521	1373	1469	30	66	29	-	-	-	-	13	15	531	1426	1483	-	-	-
12. Rygge	487	445	1256	1347	41	84	50	1	-	2	11	10	13	516	1332	1388	1	-	7
13. Moss Landdistrikt	178	154	652	624	20	61	42	4	-	18	13	1	8	260	730	671	-	-	-
14. Vaaler	521	487	1239	1360	34	62	26	-	-	-	-	15	16	489	1286	1370	-	-	-
15. Haabel	462	422	1050	1160	40	69	36	-	-	-	-	9	13	453	1110	1183	-	-	-
3. Rakkestad, Heggen og Frølands Fogderi.																			
16. Rakkestad	1108	997	2750	2871	111	174	99	-	-	-	-	29	52	1078	2895	2918	-	-	-
17. Rødenæs	432	413	1092	1161	19	18	19	-	-	-	-	8	13	425	1102	1167	-	-	-
18. Trygstad	801	762	2034	2138	39	56	48	-	-	-	-	21	32	811	2069	2154	-	-	-
19. Eidsberg	966	898	2507	2724	66	135	67	1	1	6	7	22	27	1005	2626	2771	1	- ⁴⁾	-
20. Askim	418	384	1118	1128	27	39	29	7	-	59	42	11	17	430	1205	1182	-	-	-
21. Skibtvæ	499	480	1329	1374	19	32	23	-	-	-	-	18	8	506	1343	1389	-	-	-
22. Spydeberg	519	465	1187	1214	54	85	37	-	-	-	-	13	18	489	1259	1233	-	-	-
4. Aker og Follo Fogderi.																			
1. Vestby (+ Hvitsten)	540	506	1423	1453	32	48	34	2	-	14	11	10	14	555	1475	1484	-	-	-
2. Kraakstad	551	501	1418	1436	50	85	58	-	-	-	-	21	18	537	1482	1476	-	-	-
3. Aas	485	399	1206	1156	81	138	110	2	3	56	31	8	14	493	1354	1283	1	38	-
4. Fron	319	295	887	891	24	51	27	-	-	-	-	5	6	334	933	912	-	-	-
5. Næsodden	290	263	842	814	27	47	33	-	-	-	-	30	6	311	859	841	-	-	-
6. Aker	2756	2371	13508	14136	318	831	690	57	10	888	911	491	437	6032	14486	15071	5	250 ⁵⁾	229 ⁵⁾
a. Østre Akers Prgld. 1)	1586	1432	8741	8615	131	357	290	22	1	267	266	282	194	3742	9083	8976	1	1	1
b. Vestre Akers Prgld. 2)	1170	939	4767	5521	187	474	400	35	9	621	645	209	243	2290	5401	6095	4	250	228
7. Bærum	852	706	2230	2230	102	193	181	41	3	466	404	54	32	1073	2835	2783	-	-	-
8. Asker	611	546	1743	1631	62	107	77	3	-	51	67	30	13	668	1871	1762	-	-	-
5. Nedre Romerikes Fogderi.																			
9. Høland	1060	1007	2757	2924	53	80	57	-	-	-	-	25	31	1079	2812	2950	-	-	-
10. Urskog	759	722	2089	2179	37	73	57	-	-	-	-	18	24	818	2144	2212	-	-	-
11. Enebak	651	622	1829	1706	28	88	57	1	-	91	82	24	18	712	1984	1827	-	-	-
12. Fet	710	684	2112	2022	25	48	36	1	-	29	24	24	16	799	2165	2066	-	-	-
13. Sørum	477	446	1225	1286	31	64	60	-	-	-	-	15	22	488	1274	1324	-	-	-
14. Skedsmo	730	684	2144	2068	28	62	56	18	-	225	202	47	28	909	2384	2298	1	- ⁶⁾	- ⁶⁾
15. Nitedal	431	409	1141	1227	20	36	37	2	-	9	12	18	29	459	1168	1247	-	-	-
1) Deraf Kristiania Forstæder i Østre Aker	753	715	6231	6107	35	124	114	2	1	9	8	207	138	2650	6157	6090	1	-	1
2) Deraf Do. Do. i Vestre Aker Kristiania Forstæder tils.	470	385	2618	3111	76	186	184	8	1	133	145	125	122	1221	2741	3261	3	71	57
	1223	1100	8849	9218	111	310	298	10	2	142	153	332	260	3875	8898	9351	4	71	58
3) Med Tillæg af de midlertidig tilstedeværende (jfr. Side 73 Note 3) bliver Antallet af Personer: 26 Mænd, 2 Kvinder. 4) Ligesaa: 1 M. 5) Ligesaa: 284 M., 253 K.; deraf i Østre Aker 17 M., 6 K., samtlige i Kr. Forstæder, i Vestre Aker 267 M., 247 K., hvoraf i Kr. Forstæder 88 M., 76 K. 6) Ligesaa: 10 M., 3 K.																			

Tabel No. 13. Oversigt over Antal og Art af beboede Huse samt af Husholdninger med Angivelse af hjemmehørende Folkemængde den 31te December 1875.

Herreder.	Det hele Antal beboede Huse.	Almindelige Vaaningshuse.			Disses beboede Side- og Udhusbygninger.			Huse med særskilt Bestemmelse.				Antal enslige Personer.		Familiehusholdninger.			Offentlige og andre Fælleshusholdninger.		
		Antal Huse.	Beboere.		Antal Huse.	Beboere.		Antal Hoved- og Udhusbygninger.	Antal Side- og Udhusbygninger.	Beboere.		Mand- og Kvindekjøn.	Mand- og Kvindekjøn.	Antal.	Personer.		Ant.	Personer.	
			Mand- og Kvindekjøn.	Mand- og Kvindekjøn.		Mand- og Kvindekjøn.	Mand- og Kvindekjøn.			Mand- og Kvindekjøn.	Md.				Kv.	Md.		Kv.	
6. Øvre Romerikes Fogderi.																			
16. Næs	1448	1331	3908	4024	117	176	188	-	-	-	-	48	59	1484	4036	4153	-	-	-
17. Eidsvold	1219	1147	3461	3580	70	135	84	2	-	41	53	43	49	1315	3594	3658	1	-	10
18. Ullensaker	1067	1076	2749	2872	89	182	137	2	-	70	21	33	34	1096	2910	2995	1	58	1
19. Gjerdrum	323	316	815	888	7	15	11	-	-	-	-	8	18	331	822	881	-	-	-
20. Nannestad	706	677	1937	2048	29	42	47	-	-	-	-	20	30	735	1959	2065	-	-	-
21. Hurdalen	361	339	1052	1058	22	37	25	-	-	-	-	25	15	400	1064	1068	-	-	-
22. Feiringen	179	170	583	541	9	9	11	-	-	-	-	10	9	209	582	543	-	-	-
7. Vinger og Odalens Fogderi.																			
1. Eidskog	1025	1001	3054	3054	24	40	23	-	-	-	-	24	20	1054	3070	3057	-	-	-
2. Vinger	930	896	2733	2859	29	66	45	4	1	42	25	26	29	1007	2798	2899	1	17	1
3. Søndre Odalen	1134	1034	3190	3350	100	145	149	-	-	-	-	20	36	1177	3315	3403	-	-	-
4. Nordre Odalen	691	600	1888	2048	91	121	109	-	-	-	-	17	40	711	1992	2117	-	-	-
8. Solørs Fogderi.																			
5. Brandvold	618	571	1850	1897	47	76	34	-	-	-	-	13	16	619	1913	1915	-	-	-
6. Grue	1050	997	2962	3168	53	93	51	-	-	-	-	37	46	1110	3018	3173	-	-	-
7. Hof	542	524	1557	1608	18	39	13	-	-	-	-	18	21	563	1578	1600	-	-	-
8. Aasnæs	786	743	2192	2240	43	82	45	-	-	-	-	35	47	799	2239	2238	-	-	-
9. Vaaler	688	644	1881	1992	44	73	42	-	-	-	-	34	34	686	1920	2000	-	-	-
9. Søndre Østerdalens Fogderi.																			
10. Elverum	1300	1118	3268	3396	182	248	205	-	-	-	-	60	55	1278	3456	3546	-	-	-
11. Trysil	777	695	2354	2356	82	144	124	-	-	-	-	112	43	832	2386	2437	-	-	-
12. Aamot	616	498	1435	1493	118	166	155	-	-	-	-	45	33	587	1556	1615	-	-	-
13. Storelvedalen	502	379	1394	1290	114	234	206	9	-	61	18	230	35	507	1459	1479	-	-	-
10. Nordre Østerdalens Fogderi.																			
14. Rendalen	570	466	1456	1470	92	193	143	12	-	74	26	117	21	550	1606	1618	-	-	-
15. Lillelvedalen	547	471	1496	1509	74	110	121	2	-	18	9	51	19	550	1573	1620	-	-	-
16. Tønsset	562	492	1392	1454	70	99	84	-	-	-	-	41	25	517	1450	1513	-	-	-
17. Tolgen	569	509	1670	1653	60	92	92	-	-	-	-	117	15	560	1645	1730	-	-	-
a. Tolgen Prgld.	530	474	1561	1536	56	87	84	-	-	-	-	112	14	516	1536	1666	-	-	-
b. af Røros Prgld.	39	35	109	117	4	5	8	-	-	-	-	5	1	44	109	124	-	-	-
18. Kvikne	239	234	660	653	5	15	11	-	-	-	-	22	15	253	653	649	-	-	-
11. Hedemarkens Fogderi.																			
19. Romedal	976	827	2221	2372	149	157	183	-	-	-	-	29	43	928	2349	2512	-	-	-
20. Løiten	953	770	1941	2047	183	176	229	-	-	-	-	40	50	869	2077	2226	-	-	-
21. Stange	1196	944	2563	2855	251	330	316	1	-	13	11	46	74	1173	2860	3108	1	-1)	-1)
22. Vang	1778	1392	3376	3768	377	482	611	7	2	45	41	72	160	1680	3824	4260	1	7	-
23. Næs	749	612	1657	1904	137	162	187	-	-	-	-	25	53	766	1794	2038	-	-	-
24. Ringsaker	2128	1745	4588	5059	380	418	612	3	-	24	7	69	115	2083	4961	5563	-	-	-
12. Totens Fogderi.																			
1. Østre Toten	1346	1218	3240	3497	126	185	191	2	-	7	1	58	89	1420	3374	3600	-	-	-
2. Vestre Toten	1246	1128	3048	3306	116	155	203	2	-	21	34	65	88	1366	3159	3455	-	-	-
3. Vardal	678	616	1769	1836	57	84	113	2	3	35	45	25	48	746	1836	1919	1	27	27
4. Birid	950	776	2098	2230	168	215	284	6	-	44	42	44	52	972	2313	2504	-	-	-
13. Søndre Gudbrandsdalens Fogderi.																			
5. Øier	790	604	1526	1617	186	219	301	-	-	-	-	37	59	711	1708	1859	-	-	-
6. Ringebu	954	687	2037	2025	267	336	446	-	-	-	-	57	69	934	2316	2402	-	-	-
7. Sollien	65	51	196	180	14	29	25	-	-	-	-	21	1	65	204	204	-	-	-
8. Søndre Fron	687	518	1333	1416	169	196	297	-	-	-	-	31	62	646	1498	1651	-	-	-
9. Faaberg	1129	945	2466	2610	184	223	358	-	-	-	-	29	69	1108	2660	2899	-	-	-
10. Gausdal	1083	900	2571	2681	182	274	365	1	-	10	10	49	49	1057	2806	3007	-	-	-

1) Med Tillæg af de midlertidig tilstedelevende (jfr. Side 73 Note 3) bliver Antallet af Personer: 9 Mænd, 4 Kvinder.

Tabel No. 13. Oversigt over Antal og Art af beboede Huse samt af Husholdninger med Angivelse af hjemmehørende Folkemængde den 31te December 1875.

Herreder.	Det hele Antal beboede Huse.	Almindelige Vaaningshuse.			Disses beboede Side- og Udhushygninger.			Huse med særskilt Bestemmelse.				Antal enslige Personer.		Familiehusholdninger.			Offentlige og andre Fælleshusholdninger.		
		Antal Huse.	Beboere.		Antal Huse.	Beboere.		Antal Hoved- og Udhushygninger.	Antal Side- og Udhushygninger.	Beboere.		Mand- køn.	Kvin- dekjøn.	Antal.	Personer.		Ant.	Personer.	
			Mand- køn.	Kvin- dekjøn.		Mand- køn.	Kvin- dekjøn.			Mand- køn.	Kvin- dekjøn.				Mand- køn.	Kvin- dekjøn.		Md.	Kv.
14. Nordre Gudbrandsdalens Fogderi.																			
11. Nordre Fron	1014	784	2254	2283	230	245	351	-	-	-	-	49	74	964	2450	2560	-	-	-
12. Dovre	451	395	1133	1143	56	68	82	-	-	-	-	14	27	467	1187	1198	-	-	-
13. Lesje	574	510	1533	1592	64	68	74	-	-	-	-	40	54	616	1561	1612	-	-	-
14. Vaage	1355	1062	3070	3168	292	368	460	1	-	4	2	59	87	1366	3383	3543	1	1)	-
15. Lom	553	423	1344	1414	130	136	246	-	-	-	-	43	60	600	1437	1600	-	-	-
16. Skiaker	480	387	1236	1134	93	117	136	-	-	-	-	75	59	513	1278	1211	-	-	-
15. Hadeland og Landsfogderi.																			
17. Jævnaker	988	869	2579	2700	118	159	181	1	-	9	8	65	51	1058	2682	2838	-	-	-
18. Gran	1749	1464	3940	4242	284	271	426	1	-	2	3	48	69	1702	4165	4602	-	-	-
19. Søndre Land	800	723	2099	2243	77	109	129	-	-	-	-	57	54	885	2151	2318	-	-	-
20. Nordre Land	854	770	2301	2386	84	73	123	-	-	-	-	81	83	918	2293	2426	-	-	-
16. Valdres Fogderi.																			
21. Søndre Aurdal	894	848	2608	2690	46	61	81	-	-	-	-	95	97	1033	2574	2674	-	-	-
22. Nordre Aurdal	903	848	2678	2639	54	75	82	1	-	4	5	155	85	1018	2602	2641	-	-	-
23. Østre Slidre	431	390	1156	1180	41	62	58	-	-	-	-	82	82	507	1136	1156	-	-	-
24. Vestre Slidre	501	474	1404	1474	27	35	51	-	-	-	-	64	48	565	1375	1477	-	-	-
25. Vang	373	334	1128	1172	39	69	73	-	-	-	-	35	39	462	1162	1206	-	-	-
17. Hallingdals Fogderi.																			
1. Næs	763	696	1989	2036	65	57	89	1	1	3	5	137	97	921	1912	2033	1	2)	-
2. Gol	744	673	2046	1942	71	121	110	-	-	-	-	200	74	822	1967	1978	-	-	-
3. Aal	1045	950	2913	2779	95	131	114	-	-	-	-	348	220	1193	2666	2664	-	-	-
a. Aals Prægd.	652	589	1799	1728	63	80	75	-	-	-	-	199	120	752	1680	1683	-	-	-
b. Høls Prægd.	393	361	1114	1051	32	51	39	-	-	-	-	149	109	441	1016	981	-	-	-
18. Numedal og Sandsværs Fogderi.																			
4. Sandsvær	851	791	2185	2216	55	99	64	5	-	55	42	42	39	892	2297	2283	-	-	-
5. Flesberg	519	498	1244	1371	21	25	29	-	-	-	-	29	44	504	1240	1356	-	-	-
6. Rollag	320	301	815	894	19	32	26	-	-	-	-	58	51	335	789	869	-	-	-
7. Nore	606	577	1580	1626	29	46	49	-	-	-	-	100	97	680	1526	1578	-	-	-
19. Ringerikes Fogderi.																			
8. Hole	771	727	1871	1952	36	45	14	8	-	37	51	41	42	784	1912	1975	-	-	-
9. Norderhov	1228	1149	3086	3458	72	112	76	7	-	45	42	56	80	1285	3187	3496	-	-	-
10. Aadalen	363	316	1014	1077	45	64	70	2	-	22	26	16	25	408	1084	1148	-	-	-
20. Buskeruds Fogderi.																			
11. Sigdal	1078	1011	2896	3087	67	92	93	-	-	-	-	93	85	1153	2895	3095	-	-	-
12. Modum	1365	1283	3387	3617	77	114	92	5	-	19	30	58	87	1424	3452	3647	1	10	5
13. Eker	2137	2041	5494	5694	84	122	125	11	1	38	58	98	99	2284	5556	5774	2	3)	4)
14. Lier	1340	1232	3227	3342	106	195	144	2	-	12	19	45	55	1356	3389	3450	-	-	-
15. Røken	516	471	1367	1343	44	66	49	1	-	1	6	19	18	519	1415	1380	-	-	-
16. Hurum (+ Holmsbo)	433	402	1230	1138	29	57	12	2	-	18	1	23	12	464	1282	1139	-	-	-
21. Jarlsbergs Fogderi.																			
1. Strømmen	223	201	599	567	22	40	24	-	-	-	-	6	6	217	633	585	-	-	-
2. Skoger	536	481	1446	1522	49	112	95	6	-	45	54	20	19	614	1583	1652	-	-	-
3. Sande	634	606	1698	1716	25	39	31	1	2	3	7	14	18	657	1726	1736	-	-	-
4. Hof	396	378	986	1028	18	30	22	-	-	-	-	16	24	402	1000	1026	-	-	-
5. Botne	377	354	930	971	21	42	13	1	1	15	12	20	24	395	954	962	1	13	10
6. Vaale	478	444	1076	1268	34	58	43	-	-	-	-	11	24	500	1123	1287	-	-	-
7. Borre	559	529	1367	1433	30	55	28	-	-	-	-	16	15	595	1406	1446	-	-	-
8. Sæm	1014	949	2752	2850	58	84	54	7	-	67	86	15	49	1199	2888	2941	2	4)	4)
9. Ramnæs	616	593	1433	1499	23	31	22	-	-	-	-	34	35	606	1430	1486	-	-	-
10. Andebu	511	497	1295	1398	14	19	15	-	-	-	-	16	18	521	1298	1305	-	-	-
11. Stokke	944	904	2577	2546	38	68	41	2	-	7	11	34	44	1027	2618	2554	-	-	-
12. Tjøme	541	521	1496	1592	20	16	14	-	-	-	-	13	16	603	1499	1590	-	-	-
13. Nøtø	920	878	2634	2733	39	52	12	3	-	14	18	28	42	1074	2672	2721	-	-	-

1) Med Tillæg af de midlertidig tilstedeværende (jfr. Side 73 Note 3) bliver Antallet af Personer: 2 Mænd. 2) Ligesa: 3 M. 3) Ligesa: 4 M., 5 K. 4) Ligesa: 5 M., 5 K.

Tabel No. 13. Oversigt over Antal og Art af beboede Huse samt af Husholdninger med Angivelse af hjemmehørende Folkemængde den 31te December 1875.

Herreder.	Det hele Antal beboede Huse.	Almindelige Vaaningshuse.			Disses beboede Side- og Udhushuse.			Huse med særskilt Bestemmelse.				Antal enslige Personer.		Familiehusholdninger.			Offentlige og andre Fælleshusholdninger.		
		Antal Huse.	Beboere.		Antal Huse.	Beboere.		Antal Hovedbygninger.	Antal Side- og Udhushuse.	Beboere.		Mand-kjøn.	Kvind-kjøn.	Antal.	Personer.		Ant.	Personer.	
			Mand-kjøn.	Kvind-kjøn.		Mand-kjøn.	Kvind-kjøn.			Mand-kjøn.	Kvind-kjøn.				Mand-kjøn.	Kvind-kjøn.		Md.	Kv.
22. Laurviks Fogderi.																			
14. Sandehæred	1145	1094	2980	3082	50	72	56	1	-	10	7	30	57	1235	3032	3088	-	-	-
15. Tjølling	557	542	1642	1629	14	24	21	1	-	17	10	4	19	627	1679	1641	-	-	-
16. Hedrum	636	612	1745	1843	19	32	20	5	-	101	97	9	34	706	1869	1926	-	-	-
17. Laurdal	461	432	1214	1196	29	47	48	-	-	-	-	29	31	476	1232	1213	-	-	-
18. Brunlanæs	761	736	1986	2051	24	44	43	1	-	6	6	29	41	780	2007	2059	-	-	-
19. Fredriksværn	173	139	428	452	7	10	10	27	-	135	156	5	18	257	567	598	1	1	2
23. Bamble Fogderi.																			
1. Eidanger	550	529	1480	1519	21	32	23	-	-	-	-	35	23	589	1477	1519	-	-	-
2. Gjerpen	771	738	1973	2187	33	74	46	-	-	-	-	17	36	822	2030	2197	-	-	-
3. Slemdal	153	151	484	504	2	1	2	-	-	-	-	1	8	171	484	498	-	-	-
4. Bamble	749	729	2088	1975	20	33	29	-	-	-	-	116	39	791	2005	1965	-	-	-
5. Sandekedal	1022	1002	2994	3049	20	27	23	-	-	-	-	89	32	1159	2932	3040	-	-	-
6. Drangedal	543	521	1604	1750	22	25	37	-	-	-	-	47	49	629	1582	1738	-	-	-
24. Nedre Telemarkens Fogderi.																			
7. Solum	925	893	2469	2566	27	28	28	1	4	9	13	39	49	991	2463	2558	1	4 ¹⁾	- ¹⁾
8. Hollen	517	504	1536	1607	13	27	18	-	-	-	-	39	29	602	1524	1596	-	-	-
9. Saude	655	629	1635	1697	26	21	38	-	-	-	-	56	67	675	1600	1668	-	-	-
10. Hiterdal	590	517	1472	1452	73	14	112	-	-	-	-	85	35	580	1401	1529	-	-	-
11. Lunde	424	418	1050	1062	6	8	11	-	-	-	-	29	32	448	1029	1041	-	-	-
12. Bø	491	484	1172	1304	7	5	6	-	-	-	-	44	37	519	1133	1273	-	-	-
25. Øvre Telemarkens Fogderi.																			
13. Grandsherred	412	383	1074	1121	29	35	48	-	-	-	-	53	42	442	1056	1127	-	-	-
14. Tinn	479	460	1293	1246	19	21	20	-	-	-	-	91	62	533	1223	1204	-	-	-
15. Hjertdal	595	505	1286	1308	90	27	121	-	-	-	-	81	59	557	1232	1370	-	-	-
16. Silgjord	688	664	1801	1861	24	43	43	-	-	-	-	65	57	771	1779	1847	-	-	-
17. Hviteseid	574	563	1597	1648	11	21	11	-	-	-	-	61	40	607	1557	1619	-	-	-
18. Laardal	245	235	627	740	10	13	16	-	-	-	-	23	15	272	617	741	-	-	-
19. Mo	314	268	863	875	10	23	16	36	-	73	54	51	30	390	908	915	-	-	-
20. Vinje	317	301	948	998	16	8	33	-	-	-	-	93	59	395	863	972	-	-	-
21. Rauland	153	148	510	517	5	6	12	-	-	-	-	62	35	183	454	494	-	-	-
22. Nissedal	268	265	836	837	3	4	3	-	-	-	-	31	31	308	809	809	-	-	-
23. Moland	354	347	1016	1002	7	5	9	-	-	-	-	50	48	392	971	963	-	-	-
26. Nedenæs Fogderi.																			
1. Søndeled	596	596	1759	1808	-	-	-	-	-	-	-	22	18	664	1737	1790	-	-	-
2. Dybvaag	795	793	2316	2441	2	5	3	-	-	-	-	22	41	904	2299	2403	-	-	-
3. Holt	729	723	2159	2309	6	10	15	-	-	-	-	30	44	875	2139	2280	-	-	-
4. Vegarsheien	258	257	871	918	1	2	2	-	-	-	-	10	13	289	863	907	-	-	-
5. Gjerestad	409	407	1213	1343	2	5	4	-	-	-	-	24	16	464	1194	1331	-	-	-
6. Østre Moland	1504	1493	4847	4797	9	28	24	2	-	8	14	168	100	1947	4715	4729	2	- ²⁾	6 ²⁾
7. Froland	357	354	1020	1025	3	3	3	-	-	-	-	24	17	401	999	1011	-	-	-
8. Øiestad	1205	1190	3481	3550	13	25	24	2	-	20	26	45	58	1441	3481	3542	-	-	-
9. Aamli	431	425	1514	1428	6	11	12	-	-	-	-	109	32	524	1416	1408	-	-	-
10. Fjære	847	841	2661	2707	5	4	7	1	-	14	1	44	35	1074	2635	2680	-	-	-
11. Eide	142	142	392	409	-	-	-	-	-	-	-	5	7	153	387	402	-	-	-
12. Landvik	387	386	1077	1136	1	3	4	-	-	-	-	14	12	419	1066	1128	-	-	-
13. Heirefos	85	84	280	297	1	1	3	-	-	-	-	9	8	104	272	292	-	-	-
14. Vestre Moland	415	411	1236	1180	4	4	4	-	-	-	-	10	22	484	1230	1162	-	-	-
15. Heivaag	373	372	1027	1065	1	-	1	-	-	-	-	6	13	415	1021	1053	-	-	-
16. Birkenæs	295	294	862	827	1	-	4	-	-	-	-	24	20	308	838	811	-	-	-
27. Sætersdalens Fogderi.																			
17. Evje og Veigusdal	277	270	893	885	2	3	3	5	-	23	8	42	23	328	877	873	-	-	-
18. Hordnæs og Iveland	324	323	1107	1103	-	-	-	1	-	4	2	52	32	406	1059	1073	1	- ³⁾	-
19. Bygland	338	336	1109	1102	2	6	7	-	-	-	-	63	46	423	1052	1063	-	-	-
20. Valle	369	366	1186	1194	3	8	2	3	-	-	-	81	78	469	1113	1118	-	-	-
21. Aaserøl	225	216	696	704	9	28	19	-	-	-	-	27	21	280	697	702	-	-	-

1) Med Tillæg af de midlertidig tilstedeværende (fr. Side 73 Note 3) bliver Antallet af Personer: 24 Mænd, 24 Kvinder.

2) Ligesa: 8 M., 6 K.

3) Ligesa: 1 M.

Tabel No. 13. Oversigt over Antal og Art af beboede Huse samt af Husholdninger med Angivelse af hjemmehørende Folkemængde den 31te December 1875.

Herreder.	Det hele Antal beboede Huse.	Almindelige Vaaningshuse.			Disses beboede Side- og Udhushygninger.			Huse med særskilt Bestemmelse.				Antal enslige Personer.		Familehusholdninger.			Offentlige og andre Fælleshusholdninger.		
		Antal Huse.	Beboere.		Antal Huse.	Beboere.		Antal Hovedbygninger.	Antal Side- og Udhushygninger.	Beboere.		Mand- køn.	Kvin- dekjøn.	Antal.	Personer.		Ant.	Personer.	
			Mand- køn.	Kvin- dekjøn.		Mand- køn.	Kvin- dekjøn.			Mand- køn.	Kvin- dekjøn.				Md.	Kv.			
28. Mandals Fogderi.																			
1. Tvet	292	287	810	810	4	3	9	1	-	2	6	25	21	319	790	804	-	-	-
2. Oddernæs	668	652	1911	2036	12	32	25	1	3	20	18	25	34	786	1938	2045	-	-	-
3. Vennesland	196	194	569	538	-	-	-	2	-	42	38	27	16	244	584	560	-	-	-
4. Øvrebo og Hægland	301	299	881	928	2	2	2	-	-	-	-	43	39	341	840	801	-	-	-
5. Søgne	667	659	1810	1831	8	8	19	-	-	-	-	33	20	749	1785	1830	-	-	-
6. Halsaa og Hartmark	557	556	1502	1601	1	1	2	-	-	-	-	10	20	627	1493	1583	-	-	-
7. Holme	309	307	678	760	2	3	-	-	-	-	-	14	23	302	667	737	-	-	-
8. Øslebø og Løvdal	364	362	939	993	2	6	5	-	-	-	-	66	39	387	879	959	-	-	-
9. Finsland	146	145	440	417	1	1	-	-	-	-	-	33	14	162	408	403	-	-	-
10. Bjelland og Grindem	346	340	963	1084	6	17	16	-	-	-	-	23	39	410	957	1061	-	-	-
11. Søndre Undal	905	902	2277	2386	1	1	3	1	1	6	5	28	50	968	2256	2344	-	-	-
12. Nordre Undal	388	387	1036	1039	1	1	-	-	-	-	-	22	26	426	1015	1013	-	-	-
29. Listers Fogderi.																			
13. Lyngdal	995	979	2368	2555	16	21	26	-	-	-	-	40	58	1021	2349	2523	-	-	-
14. Hægebostad	387	386	1044	1066	1	1	1	-	-	-	-	70	51	426	975	1016	-	-	-
15. Herod	454	452	1176	1276	2	3	3	-	-	-	-	9	25	481	1170	1254	-	-	-
16. Kvinesdal	1138	1131	2908	2839	6	7	5	1	-	2	-	30	49	1167	2887	2797	-	-	-
17. Vinesdal	769	763	2067	2077	6	5	8	-	-	-	-	33	30	810	2039	2055	-	-	-
18. Fjotland	177	176	556	538	1	-	2	-	-	-	-	24	14	198	532	526	-	-	-
19. Næs og Hiterø	701	701	1957	1945	-	-	-	-	-	-	-	31	30	759	1926	1915	-	-	-
20. Bakke	467	458	1320	1335	9	14	15	-	-	-	-	31	23	537	1303	1327	-	-	-
21. Siredalen	301	297	972	982	4	10	12	-	-	-	-	25	9	362	957	985	-	-	-
30. Jæderen og Dalernes Fogderi.																			
1. Sogndal	495	487	1441	1519	8	13	11	-	-	-	-	25	33	566	1429	1497	-	-	-
2. Lunde	251	248	710	761	3	1	5	-	-	-	-	16	20	296	695	746	-	-	-
3. Heskestad	175	174	539	513	1	-	2	-	-	-	-	10	9	194	529	506	-	-	-
4. Helleland	215	210	623	649	5	6	9	-	-	-	-	11	22	245	618	636	-	-	-
5. Birkrem	295	290	987	1019	5	10	13	-	-	-	-	15	17	325	982	1015	-	-	-
6. Ekersunds Landdistr.	437	404	1250	1326	31	62	67	2	-	5	9	17	26	498	1300	1376	-	-	-
7. Ogne	183	178	539	560	5	7	5	-	-	-	-	5	6	201	541	559	-	-	-
8. Haa	521	520	1560	1559	1	1	-	-	-	-	-	16	22	531	1545	1537	-	-	-
9. Time	383	354	1146	1182	28	29	37	1	-	3	3	15	23	375	1163	1199	-	-	-
10. Gjesdal	144	139	578	564	5	13	2	-	-	-	-	4	11	177	587	555	-	-	-
11. Klep	377	374	1211	1192	3	3	5	-	-	-	-	11	13	406	1203	1184	-	-	-
12. Høiland	578	563	1730	1797	14	24	20	1	-	13	15	39	23	647	1716	1797	1	12	12
13. Haaland	505	499	1498	1568	6	5	6	-	-	-	-	29	42	548	1474	1532	-	-	-
14. Hetland	912	876	2915	2969	36	60	71	-	-	-	-	46	54	1160	2929	2986	-	-	-
31. Ryfylke Fogderi.																			
15. Høle	184	184	601	595	-	-	-	-	-	-	-	3	15	223	598	580	-	-	-
16. Fossan	308	305	1016	1058	3	6	7	-	-	-	-	27	23	363	995	1042	-	-	-
17. Strand	386	379	1102	1162	7	4	11	-	-	-	-	9	25	413	1097	1148	-	-	-
18. Aardal	204	202	500	600	2	1	2	-	-	-	-	6	14	210	495	588	-	-	-
19. Hjelmeland og Fister	563	555	1465	1597	8	10	9	-	-	-	-	23	32	582	1452	1574	-	-	-
20. Jæle	491	490	1315	1268	1	-	1	-	-	-	-	40	46	511	1275	1223	-	-	-
21. Sand	333	332	877	883	1	1	1	-	-	-	-	46	43	359	832	841	-	-	-
22. Saude	404	399	971	938	5	6	6	-	-	-	-	29	27	400	948	917	-	-	-
23. Suledal	375	338	1023	1010	37	40	49	-	-	-	-	77	43	402	986	1016	-	-	-
24. Rennesø	402	400	1124	1270	2	5	2	-	-	-	-	5	30	447	1124	1242	-	-	-
25. Finne	311	310	783	943	1	1	-	-	-	-	-	8	23	332	776	920	-	-	-
26. Hinderaa	297	270	709	800	27	26	33	-	-	-	-	11	30	315	724	803	-	-	-
27. Sjørnerø	180	155	366	406	25	23	40	-	-	-	-	10	10	179	379	436	-	-	-
28. Vikedal	573	564	1452	1461	9	8	13	-	-	-	-	42	56	605	1418	1418	-	-	-
29. Bukken	190	190	498	499	-	-	-	-	-	-	-	5	13	199	493	486	-	-	-
30. Tysvær	385	383	1019	1100	2	2	6	-	-	-	-	4	17	406	1017	1089	-	-	-
31. Skjold	655	646	1676	1830	9	15	9	-	-	-	-	67	68	682	1624	1771	-	-	-
32. Skudesnæs	819	817	2314	2364	2	5	2	-	-	-	-	40	45	903	2279	2321	-	-	-
33. Avaldsnæs	827	825	2659	2719	2	1	3	-	-	-	-	78	46	1066	2582	2676	-	-	-
34. Torvestad	641	641	1778	1805	-	-	-	-	-	-	-	38	27	691	1740	1778	-	-	-

Tabel No. 13. Oversigt over Antal og Art af beboede Huse samt af Husholdninger med Angivelse af hjemmehørende Folkemængde den 31te December 1875.

Herreder.	Det hele Antal beboede Huse.	Almindelige Vaaningshuse.			Disse beboede Side- og Udhusbygninger.			Huse med særskilt Bestemmelse.				Antal enslige Personer.		Familiehusholdninger.			Offentlige og andre Fælleshusholdninger.		
		Antal Huse.	Beboere.		Antal Huse.	Beboere.		Antal Hoved- og Udhusbygninger.	Antal Side- og Udhusbygninger.	Beboere.		Mand- og Kvindekjøn.	Mand- og Kvindekjøn.	Antal.	Personer.		Ant.	Personer.	
			Mand- og Kvindekjøn.	Mand- og Kvindekjøn.		Mand- og Kvindekjøn.	Mand- og Kvindekjøn.			Mand- og Kvindekjøn.	Mand- og Kvindekjøn.				Md.	Kv.		Md.	Kv.
32. Søndhordlands Fogderi.																			
1. Sveen	592	587	1545	1678	5	10	8	-	-	-	-	39	59	631	1516	1627	-	-	-
2. Fjælberg	721	695	1769	1990	26	40	39	-	-	-	-	37	70	761	1772	1959	-	-	-
3. Etne	526	519	1167	1307	7	8	10	-	-	-	-	19	55	535	1156	1262	-	-	-
4. Skonevik	604	588	1557	1629	16	18	10	-	-	-	-	89	73	617	1486	1566	-	-	-
5. Kvindherred	869	761	2137	2196	108	115	105	-	-	-	-	94	86	854	2158	2215	-	-	-
6. Stordøen	340	306	902	990	34	55	49	-	-	-	-	27	30	377	930	1009	-	-	-
7. Valestrand	201	200	506	598	1	1	-	-	-	-	-	10	16	219	497	582	-	-	-
8. Finnaas	794	768	2054	2190	24	27	29	2	-	8	8	39	65	866	2050	2162	-	-	-
9. Fitje	459	431	1077	1188	27	31	36	1	-	2	-	30	37	477	1080	1187	-	-	-
10. Tysnæs	811	755	2154	2145	56	55	76	-	-	-	-	75	75	841	2134	2146	-	-	-
11. Strandebarm og Varraldsø	462	363	1057	1140	99	134	145	-	-	-	-	81	44	489	1110	1241	-	-	-
33. Hardanger og Voss Fogderi.																			
12. Røldal	172	158	439	439	13	12	11	1	-	8	8	33	18	200	426	440	-	-	-
13. Ullensvang	1112	914	2464	2681	198	180	251	-	-	-	-	153	192	1178	2491	2740	-	-	-
14. Ulvik	939	753	1580	1862	186	174	210	-	-	-	-	66	133	850	1688	1939	-	-	-
15. Vikør	668	517	1235	1363	151	159	178	-	-	-	-	56	112	612	1338	1429	-	-	-
16. Jondal	395	343	867	913	52	51	71	-	-	-	-	36	55	366	882	929	-	-	-
17. Vossestranden	431	313	800	845	118	153	208	-	-	-	-	66	78	371	887	975	-	-	-
18. Voss	1804	1126	2696	2709	676	867	1174	1	1	1	1	248	282	1469	3316	3602	1	- ²⁾	-
34. Nordhordlands Fogderi.																			
19. Os	741	649	1743	1858	92	119	153	-	-	-	-	20	53	735	1842	1958	-	-	-
20. Fuse	672	540	1390	1507	132	144	179	-	-	-	-	40	69	624	1494	1617	-	-	-
21. Fane	606	549	1837	1916	48	79	69	8	1	89	66	56	49	665	1926	2002	1	23	-
22. Sund	850	689	1971	2163	161	173	201	-	-	-	-	18	23	745	2126	2341	-	-	-
23. Fjeld	502	443	1249	1324	59	84	88	-	-	-	-	10	7	480	1323	1405	-	-	-
24. Askøen	720	688	2557	2387	31	69	56	1	-	77	51	123	23	1009	2580	2471	-	-	-
25. Bergens Landdistr.	386	358	1993	2259	20	72	79	6	2	207	273	59	54	861	2087	2380	3	126	177
26. Aarstad	196	173	1078	1061	21	43	43	2	-	69	70	67	25	482	1092	1119	1	31	30
27. Haus	691	592	1698	1916	62	54	86	37	-	355	502	73	207	901	2034	2297	-	-	-
28. Bruvik	360	323	1017	1032	34	64	56	3	-	31	17	55	38	409	1057	1067	-	-	-
29. Hammer	969	940	2591	2801	26	47	39	3	-	62	59	53	90	1082	2647	2809	-	-	-
30. Hosanger	711	533	1729	1829	177	348	342	1	-	30	40	57	70	804	2050	2141	-	-	-
31. Manger	791	762	2216	2345	29	39	44	-	-	-	-	24	45	861	2231	2344	-	-	-
32. Herlø	471	451	1290	1332	20	29	33	-	-	-	-	9	8	487	1310	1357	-	-	-
33. Lindaas	1243	1209	3657	4018	33	44	40	1	-	1	-	88	124	1465	3614	3934	-	-	-
35. Sogns Fogderi.																			
1. Evindvik	497	453	1384	1518	44	52	63	-	-	-	-	25	50	547	1411	1531	-	-	-
2. Utvær	292	261	682	722	31	53	38	-	-	-	-	22	19	313	713	741	-	-	-
3. Vik	742	532	1245	1349	208	252	337	1	1	4	3	70	68	582	1431	1621	1	- ³⁾	- ³⁾
4. Aurland	404	372	989	1062	32	37	44	-	-	-	-	33	31	420	993	1075	-	-	-
5. Lærdal	462	421	1108	1237	41	55	59	-	-	-	-	24	51	480	1139	1245	-	-	-
6. Borgund	144	118	372	393	26	40	56	-	-	-	-	26	24	154	386	425	-	-	-
7. Aardal	245	240	717	798	5	6	4	-	-	-	-	13	30	282	710	772	-	-	-
8. Lyster	800	696	1684	1710	104	77	157	-	-	-	-	59	60	725	1702	1807	-	-	-
9. Hafslo	644	524	1322	1342	120	121	171	-	-	-	-	43	45	594	1400	1468	-	-	-
10. Sogndal	704	610	1614	1780	94	85	129	-	-	-	-	39	80	693	1660	1829	-	-	-
11. Jostedal	197	114	291	313	83	131	120	-	-	-	-	12	14	173	410	419	-	-	-
12. Lekanger	492	387	1008	1039	105	93	165	-	-	-	-	25	42	446	1076	1162	-	-	-
13. Balestrand	439	330	902	972	109	138	176	-	-	-	-	36	42	401	1004	1106	-	-	-
14. Ladvik og Brekke	368	308	893	953	60	98	101	-	-	-	-	27	17	350	964	1037	-	-	-
15. Kløvold	365	218	603	682	147	138	183	-	-	-	-	34	38	272	707	827	-	-	-
16. a. Del af Hyllestad ¹⁾	251	215	527	558	36	55	67	-	-	-	-	5	18	216	577	607	-	-	-
17. a. Del af Askevold ¹⁾	52	52	153	164	-	-	-	-	-	-	-	4	3	59	149	161	-	-	-
1) For Herrederne i deres Helhed meddeles følgende Opgaver:																			
Hyllestad	483	406	1112	1196	77	98	115	-	-	-	-	20	43	457	1190	1268	-	-	-
Askevold	526	470	1388	1501	45	92	54	11	-	41	30	33	26	539	1488	1559	-	-	-
2) Med Tillæg af de midlertidig tilstedeværende (jfr. Side 73 Note 3) bliver Antallet af Personer: 3 Mænd.																			
3) Ligessaa: 3 M., 1 K.																			

Tabel No. 13. Oversigt over Antal og Art af beboede Huse samt af Husholdninger med Angivelse af hjemmehørende Folkemængde den 31te December 1875.

Herreder.	Det hele Antal beboede Huse.	Almindelige Vaaningshuse.			Disse beboede Side- og Udhusbygninger.			Huse med særskilt Bestemmelse.				Antal enslige Personer.		Familiehusholdninger.			Offentlige og andre Fælleshusholdninger.		
		Antal Huse.	Beboere.		Antal Huse.	Beboere.		Antal Hovedbygninger.	Antal Side- og Udhusbygninger.	Beboere.		Mand- køn.	Kvin- dekjøn.	Antal.	Personer.		Ant.	Md.	Kv.
			Mand- køn.	Kvin- dekjøn.		Mand- køn.	Kvin- dekjøn.			Mand- køn.	Kvin- dekjøn.				Mand- køn.	Kvin- dekjøn.			
36. Sønd- og Nordfjords Fogderi.																			
16. b. Rest af Hyllestad ¹⁾	232	191	585	638	41	43	48	-	-	-	-	15	25	241	613	661	-	-	-
17. b. Rest af Askevold ¹⁾	474	418	1235	1337	45	92	54	11	-	41	30	29	23	480	1339	1398	-	-	-
18. Ytre Holmedal	664	581	1662	1929	83	126	98	-	-	-	-	39	44	653	1749	1983	-	-	-
19. Indre Holmedal	639	486	1512	1595	153	264	170	-	-	-	-	63	58	582	1713	1707	-	-	-
20. Vefring	239	218	579	667	21	32	17	-	-	-	-	19	20	241	592	664	-	-	-
21. Førde	1024	811	2222	2498	213	267	295	-	-	-	-	79	90	942	2410	2703	-	-	-
22. Jølster	649	386	856	889	263	373	472	-	-	-	-	21	41	455	1208	1320	-	-	-
23. Kinn	793	714	2140	2222	79	98	112	-	-	-	-	47	46	844	2191	2288	-	-	-
24. Bremanger	355	328	973	1039	27	32	41	-	-	-	-	24	29	381	981	1051	-	-	-
25. Daviken	592	514	1401	1639	78	77	95	-	-	-	-	31	57	597	1447	1677	-	-	-
26. Gloppen	929	723	2079	2179	206	219	316	-	-	-	-	19	21	750	2279	2474	-	-	-
27. Indviken	507	478	1398	1519	29	33	48	-	-	-	-	30	22	499	1401	1545	-	-	-
28. Stryn	583	398	970	1031	185	223	268	-	-	-	-	31	35	458	1162	1264	-	-	-
29. Eid	665	509	1388	1388	156	99	208	-	-	-	-	9	23	560	1478	1573	-	-	-
30. Hornindal	357	275	755	723	82	87	112	-	-	-	-	26	20	311	816	815	-	-	-
31. Selø	854	811	2167	2403	43	58	56	-	-	-	-	34	54	877	2191	2405	-	-	-
37. Søndmøre Fogderi.																			
1. Vanelven	552	414	1124	1181	138	131	190	-	-	-	-	8	47	534	1247	1324	-	-	-
2. Volden	1032	874	2520	2685	156	155	191	2	-	2	2	43	99	1061	2634	2779	-	-	-
3. Hjørndfjord	430	234	652	639	196	247	267	-	-	-	-	8	20	337	891	886	-	-	-
4. Stranden	527	409	1037	1081	118	69	140	-	-	-	-	30	81	451	1076	1140	-	-	-
5. Norddalen	534	407	1040	1034	127	95	157	-	-	-	-	30	40	472	1105	1151	-	-	-
6. Sunnelven	315	243	765	776	72	70	94	-	-	-	-	23	21	316	812	849	-	-	-
7. Sandø	513	454	1100	1243	59	57	79	-	-	-	-	6	39	496	1151	1283	-	-	-
8. Herø	533	440	1217	1302	92	111	127	1	-	2	-	12	22	527	1318	1407	-	-	-
9. Ulvsten	604	525	1337	1394	79	84	104	-	-	-	-	21	54	563	1400	1444	-	-	-
10. Borgund	997	886	2519	2573	109	122	154	2	-	3	-	60	108	1104	2584	2619	-	-	-
11. Ørskog	742	634	1718	1851	108	77	118	-	-	-	-	21	76	799	1774	1893	-	-	-
12. Skodje	494	462	1272	1374	32	35	45	-	-	-	-	19	35	558	1288	1384	-	-	-
13. Harham	370	332	1306	1339	38	48	57	-	-	-	-	17	46	477	1337	1350	-	-	-
38. Romsdals Fogderi.																			
14. Vestnæs	719	528	1462	1454	191	260	299	-	-	-	-	31	46	727	1691	1707	-	-	-
15. Eid	122	101	301	328	21	30	24	-	-	-	-	7	16	125	324	336	-	-	-
16. Vold	214	163	419	416	51	58	80	-	-	-	-	9	12	203	468	484	-	-	-
17. Gryten	531	506	1452	1563	25	42	59	-	-	-	-	27	43	612	1467	1579	-	-	-
18. Væ	465	446	1212	1318	19	18	31	-	-	-	-	18	30	486	1212	1319	-	-	-
19. Næsset	630	547	1585	1710	83	117	155	-	-	-	-	27	55	685	1675	1810	-	-	-
20. Bolse	688	660	1802	1963	28	45	22	-	-	-	-	26	54	745	1821	1931	-	-	-
21. Akerø	393	359	1052	1074	34	43	53	-	-	-	-	7	31	407	1088	1096	-	-	-
22. Sandø	114	99	339	361	14	11	22	1	-	2	2	3	7	133	349	378	-	-	-
23. Frænen	438	408	1198	1193	30	22	21	-	-	-	-	27	32	476	1193	1182	-	-	-
24. a. Del af Bud ²⁾	362	326	910	854	36	65	61	-	-	-	-	20	14	359	955	901	-	-	-
39. Nordmøre Fogderi.																			
24. b. Rest af Bud ²⁾	40	40	102	106	-	-	-	-	-	-	-	1	1	39	101	105	-	-	-
25. Kvernæs	1006	929	3055	3221	75	118	132	2	-	4	1	47	55	1209	3130	3299	-	-	-
26. Fredø ³⁾	247	241	729	776	6	7	9	-	-	-	-	7	16	281	729	769	-	-	-
27. Øre	396	355	1137	1186	41	53	65	-	-	-	-	16	37	438	1174	1214	-	-	-
28. Tingvold	439	358	1169	1279	81	116	78	-	-	-	-	39	37	460	1246	1320	-	-	-
29. Strømsnæsset	188	170	602	632	18	24	21	-	-	-	-	17	15	214	609	638	-	-	-
30. Øksendalen	263	196	585	616	67	48	86	-	-	-	-	8	15	234	625	687	-	-	-
31. Sundalen	429	325	1050	1052	104	64	142	-	-	-	-	21	26	381	1093	1168	-	-	-
32. Stangvik	446	347	1316	1418	99	88	94	-	-	-	-	9	24	440	1395	1488	-	-	-
33. Halse	269	246	905	979	23	32	25	-	-	-	-	18	18	308	919	986	-	-	-
34. Surendalen	503	467	1477	1581	36	26	40	-	-	-	-	14	36	583	1489	1585	-	-	-
35. Rindalen	449	415	1311	1391	34	19	33	-	-	-	-	23	40	514	1307	1384	-	-	-
36. Edø	466	419	1307	1374	47	88	86	-	-	-	-	14	19	545	1381	1441	-	-	-
37. Tustern	216	194	599	652	22	37	39	-	-	-	-	3	8	232	633	683	-	-	-
38. Aure	611	577	1844	1961	34	65	61	-	-	-	-	55	47	724	1854	1975	-	-	-
1) Se Noten paa foregaaende Side.																			
2) For Herredet i dets Helhed meddeles følgende Opgave:																			
3) Heri medregnet Grips Sogn, jfr. Side 14 Note 2.																			

Tabel No. 13. Oversigt over Antal og Art af beboede Huse samt af Husholdninger med Angivelse af den hjemmehørende Folkemængde den 31te December 1875.

Herreder.	Det hele Antal beboede Huse.	Almindelige Vaaningshuse.			Disse beboede Side- og Udhusbygninger.			Huse med særskilt Bestemmelse.				Antal enslige Personer.		Familiehusholdninger.			Offentlige og andre Fælleshusholdninger.		
		Antal Huse.	Beboere.		Antal Huse.	Beboere.		Antal Hovedbygninger.	Antal Side- og Udhusbygninger.	Beboere.		Mand-kjøn.	Kvind-kjøn.	Antal.	Personer.		Ant.	Personer.	
			Mand-kjøn.	Kvind-kjøn.		Mand-kjøn.	Kvind-kjøn.			Mand-kjøn.	Kvind-kjøn.				Mand-kjøn.	Kvind-kjøn.		Md.	Kv.
40. Orkedals Fogderi.																			
1. Orkedal	1110	1084	3095	3314	26	47	46	-	-	-	-	45	72	1287	3097	3288	-	-	-
2. Meldalen	589	574	1600	1757	15	18	27	-	-	-	-	63	73	670	1555	1711	-	-	-
3. Rennebu	485	457	1266	1341	28	36	46	-	-	-	-	54	50	524	1248	1337	-	-	-
4. Opdal	771	728	1971	2173	43	65	68	-	-	-	-	50	63	804	1986	2178	-	-	-
41. Guldals Fogderi.																			
5. Melhus	582	555	1401	1643	27	34	55	-	-	-	-	20	50	646	1415	1648	-	-	-
6. Høilandet	204	198	591	626	6	9	8	-	-	-	-	20	22	231	580	612	-	-	-
7. Horg	426	421	1205	1223	5	7	11	-	-	-	-	25	34	465	1187	1200	-	-	-
8. Støren	401	382	1337	1365	19	24	34	-	-	-	-	57	30	476	1304	1369	-	-	-
9. Soknedalen	332	332	922	1023	-	-	-	-	-	-	-	35	48	360	887	975	-	-	-
10. Singsaas	232	223	878	839	9	15	12	-	-	-	-	21	20	296	872	831	-	-	-
11. Holtaalen	135	130	434	457	5	9	11	-	-	-	-	11	5	156	432	463	-	-	-
12. Aalen	256	239	884	744	17	32	28	-	-	-	-	82	7	293	834	765	-	-	-
13. Røros	672	658	1696	1834	14	14	20	-	-	-	-	60	16	366	1650	1838	-	-	-
42. Strinden og Selbu Fogderi.																			
14. Børsen	782	766	1790	1878	16	16	26	-	-	-	-	45	51	785	1761	1853	-	-	-
15. Budviken	152	142	357	388	10	16	17	-	-	-	-	11	9	173	362	396	-	-	-
16. Bynæsset	386	352	904	1021	34	45	60	-	-	-	-	22	32	392	927	1049	-	-	-
17. Leinstranden	200	193	508	553	7	8	11	-	-	-	-	7	16	212	509	548	-	-	-
18. Klæbbu	287	248	651	769	37	54	58	1	1	49	8	4	18	278	716	817	1	34	-
19. Selbu	1059	910	2640	2672	149	69	222	-	-	-	-	20	35	986	2689	2859	-	-	-
20. Strinden	1163	1013	3178	3517	139	308	283	7	4	263	244	56	74	1398	3467	3770	2	226	200
43. Fosens Fogderi.																			
21. Hevne	766	749	2271	2408	17	34	27	-	-	-	-	69	59	901	2236	2376	-	-	-
22. Stadsbygden	292	280	921	928	12	18	17	-	-	-	-	13	25	355	926	920	-	-	-
23. Rissen	601	582	1875	1888	19	30	33	-	-	-	-	47	49	694	1858	1872	-	-	-
24. Hiteren	1276	1225	4147	4077	51	110	97	-	-	-	-	76	68	1557	4181	4106	-	-	-
25. Ørlandet	702	662	2126	2166	40	71	70	-	-	-	-	33	57	821	2164	2179	-	-	-
26. Bjugn	636	616	2132	2001	20	41	32	-	-	-	-	42	43	757	2131	1990	-	-	-
27. Aafjord	482	473	1820	1754	9	12	14	-	-	-	-	20	24	609	1812	1744	-	-	-
28. Bjørnør	617	577	2031	2021	40	60	68	-	-	-	-	25	42	762	2066	2047	-	-	-
44. Stjør- og Værdals Fogderi.																			
1. Nedre Stjørdalen	1248	1207	3226	3530	41	70	68	-	-	-	-	23	49	1320	3273	3549	-	-	-
2. Hegré	523	509	1335	1455	14	25	26	-	-	-	-	10	17	535	1350	1464	-	-	-
3. Meraker	282	243	779	799	39	62	65	-	-	-	-	14	31	314	827	833	-	-	-
4. Frosten	501	476	1447	1490	25	39	32	-	-	-	-	10	32	570	1476	1490	-	-	-
5. Aasen	328	317	907	937	11	18	17	-	-	-	-	3	19	364	922	935	-	-	-
6. Skogn	656	618	1696	1878	38	49	46	-	-	-	-	15	52	691	1730	1872	-	-	-
7. Levanger Landdistr.	386	375	991	1117	10	19	13	1	-	4	8	10	29	414	1001	1102	1	3	7
8. Værdalen	1142	1085	3010	3298	57	94	81	-	-	-	-	38	104	1300	3072	3275	-	-	-
9. Løksviken	452	443	1515	1478	9	16	10	-	-	-	-	38	25	526	1493	1463	-	-	-
45. Inderøens Fogderi.																			
10. Ytterøen	223	210	708	756	13	15	22	-	-	-	-	10	9	264	713	769	-	-	-
11. Mosviken og Verran	430	420	1404	1370	9	11	25	1	-	1	-	24	20	500	1392	1375	-	-	-
12. Inderøen	927	906	2575	2743	21	37	36	-	-	-	-	16	49	1027	2596	2730	-	-	-
13. Sparbu	794	769	2019	2189	25	37	38	-	-	-	-	18	68	904	2038	2159	-	-	-
14. Stød	426	405	1105	1172	21	23	31	-	-	-	-	12	37	499	1116	1166	-	-	-
15. Egge	168	162	400	463	5	9	8	1	-	1	-	8	17	193	402	454	-	-	-
16. Snaasen	442	403	1024	1103	39	48	57	-	-	-	-	17	46	460	1055	1114	-	-	-
17. Lierne	188	154	538	500	34	49	47	-	-	-	-	24	8	215	563	539	-	-	-
18. Beitstaden	803	778	2248	2422	20	23	22	5	-	57	53	36	75	975	2292	2422	-	-	-

C. No. 1.

Tabel No. 13. Oversigt over Antal og Art af beboede Huse samt af Husholdninger med Angivelse af den hjemmehørende Folkemængde den 31te December 1875.

Herreder.	Det hele Antal beboede Huse.	Almindelige Vaaningshuse.			Disse beboede Side- og Udhushygninger.			Huse med særskilt Bestemmelse.				Antal enslige Personer.		Familiehusholdninger.			Offentlige og andre Fælleshusholdninger.		
		Antal Huse.	Beboere.		Antal Huse.	Beboere.		Antal Hoved- og Udhushygninger.	Antal Side- og Udhushygninger.	Beboere.		Mand- og Kvind- personer.	Mand- og Kvind- personer.	Antal.	Personer.		Ant.	Md.	Kv.
			Mand- og Kvind- personer.	Mand- og Kvind- personer.		Mand- og Kvind- personer.	Mand- og Kvind- personer.			Mand- og Kvind- personer.	Mand- og Kvind- personer.								
46. Namdals Fogderi.																			
19. Namsos Landdistrikt	330	301	1031	1033	26	39	35	3	-	7	12	14	25	410	1063	1055	1	- ¹⁾	- ¹⁾
20. Overhalden	400	369	1106	1186	31	36	64	-	-	-	-	21	33	491	1121	1217	-	-	-
21. Grong	551	517	1513	1494	34	40	56	-	-	-	-	18	38	615	1535	1512	-	-	-
22. Fosnæs	520	491	1299	1332	23	36	30	6	-	16	17	50	30	508	1301	1349	-	-	-
23. Flatanger	279	257	832	834	22	31	44	-	-	-	-	9	18	314	854	860	-	-	-
24. Kolvereid og Folder- cid	449	364	1194	1180	83	130	141	2	-	14	5	18	21	505	1320	1305	-	-	-
25. Nærø	265	252	821	839	12	25	28	1	-	2	2	14	29	309	834	840	-	-	-
26. Vikten	319	294	1008	1017	25	31	42	-	-	-	-	19	28	385	1020	1031	-	-	-
27. Lekø	289	247	851	878	42	73	70	-	-	-	-	28	21	343	896	927	-	-	-
47. Søndre Helgelands Fogderi.																			
1. Bindalen	386	261	856	833	119	220	223	6	-	37	24	41	26	407	1072	1054	-	-	-
2. Brønnø	732	663	2154	2190	69	144	118	-	-	-	-	27	52	873	2271	2256	-	-	-
3. Velfjorden	162	162	570	591	-	-	-	-	-	-	-	8	23	219	562	568	-	-	-
4. Vegø	309	281	835	888	28	46	55	-	-	-	-	9	20	362	872	923	-	-	-
5. Tjøttø	483	420	1415	1425	63	117	110	-	-	-	-	24	32	556	1508	1503	-	-	-
6. Alstahoug	593	534	1710	1802	56	92	85	2	1	4	5	40	34	710	1766	1858	2	- ²⁾	- ²⁾
7. Herø	500	476	1475	1490	24	60	48	-	-	-	-	56	41	583	1479	1497	-	-	-
8. Vefsen	809	673	2293	2394	136	228	253	-	-	-	-	115	116	987	2406	2531	-	-	-
9. Hatfjeldalen	149	129	502	455	20	44	43	-	-	-	-	27	14	280	519	484	-	-	-
48. Nordre Helgelands Fogderi.																			
10. Næsne	694	663	1999	2210	31	60	37	-	-	-	-	62	71	835	1997	2176	-	-	-
11. Hemnæs	670	613	1877	2004	57	64	83	-	-	-	-	83	68	782	1858	2019	-	-	-
12. Mo	608	541	1751	1793	67	104	112	-	-	-	-	66	70	691	1789	1835	-	-	-
13. Lurø	294	272	881	907	22	56	50	-	-	-	-	6	19	342	931	938	-	-	-
14. Trænen	58	47	152	165	11	16	13	-	-	-	-	3	3	64	165	175	-	-	-
15. Rødø	691	606	2095	2198	84	159	184	1	-	2	3	30	24	817	2226	2361	-	-	-
49. Saltens Fogderi.																			
16. Gildeskaal	464	439	1293	1330	25	43	40	-	-	-	-	23	18	514	1313	1352	-	-	-
17. Beieren	213	202	638	664	11	15	14	-	-	-	-	8	10	235	645	668	-	-	-
18. Bodø Landdistrikt	558	516	1580	1579	42	72	80	-	-	-	-	22	22	582	1630	1637	-	-	-
19. Skjerstad	573	525	1711	1782	48	88	79	-	-	-	-	24	39	671	1775	1822	-	-	-
20. Saltdalen	324	298	1095	1098	26	47	49	-	-	-	-	10	13	389	1132	1134	-	-	-
21. Folden	518	404	1452	1488	114	180	173	-	-	-	-	21	16	505	1611	1645	-	-	-
22. Stegen	509	469	1402	1452	40	60	40	-	-	-	-	19	16	519	1443	1476	-	-	-
23. Hammerø	397	379	1241	1214	18	39	21	-	-	-	-	18	13	442	1262	1222	-	-	-
24. Lødingen	391	371	1197	1169	20	48	28	-	-	-	-	23	14	428	1222	1183	-	-	-
25. Tysfjorden	239	233	810	775	6	11	5	-	-	-	-	16	9	283	805	771	-	-	-
26. Ofoten	608	563	1969	2008	45	83	71	-	-	-	-	28	10	682	2024	2069	-	-	-
50. Lofoten og Vester- aalens Fogderi.																			
27. Flakstad	284	262	877	898	22	48	24	-	-	-	-	22	6	311	903	916	-	-	-
28. Værø	99	85	252	267	14	22	22	-	-	-	-	1	4	106	273	285	-	-	-
29. Buksnæs	463	428	1465	1474	34	72	37	1	-	4	8	34	27	533	1507	1492	1	- ³⁾	- ³⁾
30. Borge	64	59	1442	1401	5	9	10	-	-	-	-	32	10	487	1419	1401	-	-	-
31. Gimse	160	148	506	510	12	16	16	-	-	-	-	7	5	180	515	521	-	-	-
32. Vaagen	491	431	1372	1434	43	102	39	17	-	69	33	54	17	542	1489	1489	-	-	-
33. Hadsel	647	594	2143	2107	53	105	88	-	-	-	-	15	16	721	2233	2179	-	-	-
34. Sortland	265	252	932	894	13	29	17	-	-	-	-	19	15	297	942	896	-	-	-
35. Bø	414	384	1391	1296	30	59	38	-	-	-	-	14	11	490	1436	1323	-	-	-
36. Øksnæs	322	307	1237	1091	15	40	22	-	-	-	-	21	5	402	1256	1108	-	-	-
37. Dverberg	356	330	1023	1063	26	37	34	-	-	-	-	9	2	372	1051	1095	-	-	-

1) Med Tillæg af de midlertidig tilstedeværende (jfr. Side 73 Note 3) bliver Antallet af Personer: 7 Mænd, 10 Kvinder. 2) Ligesaa: 12 M., 7 K. 3) Ligesaa: 14 M., 4 K.

Tabel No. 13. Oversigt over Antal og Art af beboede Huse samt af Husholdninger med Angivelse af den hjemmehørende Folkemængde den 31te December 1875.

Herreder.	Det hele Antal beboede Huse.	Almindelige Vaaningshuse.			Disse beboede Side- og Udhusbygninger.			Huse med særskilt Bestemmelse.				Antal enslige Personer.		Familiehusholdninger.			Offentlige og andre Fælleshusholdninger.		
		Antal Huse.	Beboere.		Antal Huse.	Beboere.		Antal Hoved- og Udhusbygninger.	Antal Side- og Udhusbygninger.	Beboere.		Mand- køn.	Kvin- dekøn.	Antal.	Personer.		Ant.	Personer.	
			Mand- køn.	Kvin- dekøn.		Mand- køn.	Kvin- dekøn.			Mand- køn.	Kvin- dekøn.				Mand- køn.	Kvin- dekøn.			
51. Senjen og Tromsø Fogderi.																			
1. Kvædfjord.....	411	406	1271	1249	5	14	8	-	-	-	-	10	5	502	1275	1252	-	-	-
2. Trondenæs:	863	830	2700	2711	33	70	35	-	-	-	-	34	28	973	2736	2718	-	-	-
a. Trondenæs Prgd.....	827	797	2594	2610	30	65	31	-	-	-	-	32	25	931	2627	2616	-	-	-
b. Del af Evindnæs Sogn, Ofotens Prgd.....	36	33	106	101	3	5	4	-	-	-	-	2	3	42	109	102	-	-	-
3. Sand.....	198	186	562	558	12	17	11	-	-	-	-	3	1	215	576	568	-	-	-
4. Ibestad.....	781	758	2442	2430	23	37	30	-	-	-	-	31	20	850	2448	2440	-	-	-
5. Salangen.....	237	226	789	746	11	13	14	-	-	-	-	16	5	256	786	755	-	-	-
6. Tranø.....	546	503	1907	1806	43	88	80	-	-	-	-	42	20	591	1953	1866	-	-	-
7. Berg.....	269	258	936	751	11	22	13	-	-	-	-	55	4	311	903	760	-	-	-
8. Lenvik.....	500	469	1712	1614	31	49	44	-	-	-	-	15	5	570	1746	1653	-	-	-
9. Hillesø.....	151	131	444	447	20	43	50	-	-	-	-	12	-	170	475	497	-	-	-
10. Maalselven.....	440	410	1402	1411	30	41	34	-	-	-	-	31	24	493	1412	1421	-	-	-
11. Bardodalen.....	140	138	508	537	2	2	3	-	-	-	-	5	6	169	505	534	-	-	-
12. Tromsøundet.....	504	481	1722	1658	23	36	28	-	-	-	-	33	10	583	1725	1676	-	-	-
13. Balsfjorden.....	375	327	1156	1221	48	78	51	-	-	-	-	22	16	439	1212	1256	-	-	-
14. Malangen.....	183	160	636	581	23	42	30	-	-	-	-	6	1	194	672	610	-	-	-
15. Karlø.....	304	296	1107	1044	8	8	3	-	-	-	-	18	7	373	1097	1040	-	-	-
16. Lyngen.....	775	645	2140	2196	130	174	127	-	-	-	-	41	19	795	2273	2304	-	-	-
17. Skjerve.....	480	457	1581	1505	23	35	32	-	-	-	-	40	22	557	1576	1515	-	-	-
18. Kvænangen.....	280	261	797	777	18	31	36	1	-	3	2	20	7	304	811	808	-	-	-
52. Altens Fogderi.																			
1. Loppen og Øksfjord	135	101	350	363	34	85	65	-	-	-	-	8	4	157	427	424	-	-	-
2. Talvik.....	339	329	1102	1031	10	11	14	-	-	-	-	27	5	379	1086	1040	-	-	-
3. Alten.....	388	376	1173	1154	12	14	19	-	-	-	-	82	21	412	1105	1152	-	-	-
4. Kautokeino.....	138	138	359	379	-	-	-	-	-	-	-	13	4	53	346	375	-	-	-
53. Hammerfest Fogderi.																			
5. Hasvik.....	104	102	284	274	2	3	1	-	-	-	-	9	1	107	278	274	-	-	-
6. Hammerfest Landdistrikt.....	130	130	417	455	-	-	-	-	-	-	-	8	1	160	409	454	-	-	-
7. Kvalsund.....	102	100	345	300	2	3	7	-	-	-	-	6	1	133	342	306	-	-	-
8. Maasø.....	150	118	371	405	32	61	66	-	-	-	-	12	2	166	420	469	-	-	-
9. Kjelvik.....	73	67	199	204	6	18	8	-	-	-	-	12	2	93	205	210	-	-	-
10. Kistrand.....	228	223	649	704	5	8	6	-	-	-	-	14	2	254	643	708	-	-	-
54. Tanens Fogderi.																			
11. Karasjok.....	68	67	257	257	1	-	1	-	-	-	-	15	15	86	242	243	-	-	-
12. Lebesby.....	118	113	343	324	5	10	3	-	-	-	-	12	3	126	341	324	-	-	-
13. Tanen.....	383	361	1013	1003	21	34	34	1	-	2	6	55	6	413	994	1037	-	-	-
14. Næsseby.....	173	168	653	624	5	6	4	-	-	-	-	30	5	245	629	623	-	-	-
55. Vardø Fogderi.																			
15. Vardø.....	129	125	376	358	4	7	5	-	-	-	-	13	1	153	370	362	-	-	-
56. Varanger Fogderi.																			
16. Vadse (+ Vadse K.)	163	162	565	517	1	2	3	-	-	-	-	32	6	222	535	514	-	-	-
17. Sydvaranger.....	243	237	849	762	6	8	9	-	-	-	-	70	4	313	787	767	-	-	-

C. No. 1.

Tabel No. 13. Oversigt over Antal og Art af beboede Huse samt af Husholdninger med Angivelse af den hjemmehørende Folkemængde den 31te December 1875.

Byer.	Det hele Antal beboede Huse.	Almindelige Vaaningshuse.		Disse beboede Side- og Udhusbygninger.			Huse med særskilt Bestemmelse.				Antal enslige Personer.		Familiehusholdninger.			Offentlige og andre Fælleshusholdninger.			
		Antal Huse.	Beboere.		Antal Huse.	Beboere.		Antal Hovedbygninger.	Antal Side- og Udhusbygninger.	Beboere.		Mand-kjøn.	Kvindekjøn.	Antal.	Personer.		Ant.	Personer.	
			Mand-kjøn.	Kvindekjøn.		Mand-kjøn.	Kvindekjøn.			Mand-kjøn.	Kvindekjøn.				Mand-kjøn.	Kvindekjøn.		Md.	Kv.
Byerne stiftsvis.																			
1. Kristiania Stift.....	11761	10460	66781	73400	1111	4841	4775	153	37	3865	3960	4741	2801	29331	69921	78855	47	825	479
2. Hamars Stift.....	544	436	2425	2616	90	324	253	14	4	143	113	130	80	968	2761	2902	5	1	-
3. Kristianssand Stift.....	9072	8742	36916	40551	285	753	767	42	3	220	383	1024	1238	15069	36768	40352	21	97	111
4. Bergens Stift.....	3436	3174	17399	19973	202	712	686	41	19	956	937	865	1014	7891	17846	20368	13	356	214
5. Trondhjems Stift.....	3190	2876	15157	17425	264	830	866	36	14	616	817	810	863	7016	15424	17939	19	369	306
6. Tromsø Stift.....	1501	1375	6041	6149	104	293	219	15	7	139	97	334	175	2503	6071	6286	11	68	4
Byerne amtsvis.																			
1. Smaalenene.....	2401	2138	11874	12779	216	728	684	44	3	709	587	378	286	5208	12922	13744	11	11	20
2. Akershus.....	435	412	1566	1533	22	69	68	1	-	4	20	49	31	658	1590	1590	-	-	-
3. Kristiania.....	3302	2798	31556	35588	424	2677	2677	56	24	2187	2181	3519	1862	13691	32160	38157	21	741	427
4. Hedemarken.....	273	212	1349	1402	53	199	165	6	2	55	41	66	36	525	1536	1572	3	1	-
5. Kristians.....	271	224	1076	1214	37	125	88	8	2	88	72	64	44	443	1225	1330	2	-	-
6. Buskerud.....	2819	2573	10780	11744	216	662	638	28	2	382	526	493	330	4752	11323	12546	7	8	32
7. Jarlsberg og Laurvik.....	2804	2539	11005	11756	233	705	708	24	8	583	646	302	202	5022	11926	12818	8	65	-
8. Bratsberg.....	2498	2391	8063	8972	97	208	229	9	-	35	75	334	249	3459	7958	9004	6	14	23
9. Nedenæs.....	1330	1295	5134	5894	29	98	75	6	-	15	52	163	148	2111	5084	5864	2	-	9
10. Lister og Mandal.....	2230	2110	8840	9738	105	293	319	14	1	92	127	247	340	3232	8913	9800	6	65	44
11. Stavanger.....	3014	2946	14879	15947	54	154	144	13	1	78	129	280	501	6267	14813	15684	7	18	35
13. Bergen.....	2932	2686	14467	16757	189	678	656	39	18	929	901	753	873	6655	14965	17227	11	356	214
14. Nordre Bergenhus.....	69	67	225	253	2	9	5	-	-	-	-	4	7	92	230	251	-	-	-
15. Romsdal.....	1323	1225	6639	7464	82	285	298	10	6	162	200	268	304	2985	6753	7592	7	65	66
a. i Bergens Stift.....	435	421	2707	2963	11	25	25	2	1	27	36	108	134	1144	2651	2890	2	-	-
b. i Trondhjems Stift.....	888	804	3932	4501	71	260	273	8	5	135	164	160	170	1841	4102	4702	5	65	66
16. Søndre Trondhjem.....	1872	1681	9475	10992	160	482	513	24	7	463	619	592	616	4358	9524	11268	12	304	240
17. Nordre Trondhjem.....	430	391	1750	1932	33	88	80	4	2	18	34	58	77	817	1798	1969	2	-	-
18. Nordland.....	320	303	1054	1121	12	32	17	4	1	13	15	64	37	450	1035	1114	2	-	2
19. Tromsø.....	558	495	2421	2649	56	153	103	4	3	75	42	66	69	1025	2532	2723	3	51	2
20. Finnmarken.....	623	577	2566	2379	36	108	99	7	3	51	40	204	69	1028	2504	2449	6	17	-
Byerne enkeltvis.																			
1. Fredrikshald K.....	770	668	3978	4451	71	251	239	28	3	559	435	121	97	1868	4667	5028	2	- ¹⁾	- ¹⁾
2. Fredrikstad K.....	893	810	4350	4621	73	222	234	10	-	132	113	173	81	1836	4531	4883	4	- ²⁾	4 ²⁾
3. Sarpsborg K.....	310	285	1564	1564	23	101	86	2	-	2	10	20	34	616	1646	1626	1	- ³⁾	-
4. Moss K.....	428	375	1982	2143	49	154	125	4	-	16	29	64	74	888	2078	2207	4	10 ⁴⁾	16 ⁴⁾
5. Son L.....	95	87	354	336	8	27	27	-	-	-	-	6	5	152	375	358	-	-	-
6. Hølen L.....	38	38	132	131	-	-	-	-	-	-	-	4	4	50	128	127	-	-	-
7. Hvitsten L.....	30	30	80	77	-	-	-	-	-	-	-	-	-	31	80	77	-	-	-
8. Drøbak K.....	272	257	1000	989	14	42	41	1	-	4	20	39	22	425	1007	1028	-	-	-
9. Kristiania K.....	3302	2798	31556	35588	424	2677	2677	56	24	2187	2181	3519	1862	13691	32160	38157	21	741 ⁵⁾	427 ⁵⁾
Samme efter de nye Grændser.....	4525	3898	40405	44806	535	2987	2975	66	26	2329	2334	3851	2122	17566	41058	47508	25	812	485
10. Kongsvinger K.....	109	85	341	440	23	82	62	1	-	3	2	2	10	175	424	494	1	- ⁶⁾	-
11. Hamar K.....	164	127	1008	962	30	117	103	5	2	52	39	64	26	350	1112	1078	2	1 ⁷⁾	7 ⁷⁾
12. Gjøvik K.....	86	63	455	455	19	81	61	3	1	44	20	52	10	177	528	526	1	- ⁸⁾	- ⁸⁾
13. Lillehammer K.....	185	161	621	759	18	44	27	5	1	44	52	12	34	266	697	804	1	- ⁹⁾	- ⁹⁾
14. Hønefos K.....	151	134	491	562	16	36	33	1	-	5	3	9	15	215	523	583	1	- ¹⁰⁾	-
15. Kongsberg K.....	719	680	1913	2194	35	71	87	3	1	11	19	59	91	909	1929	2200	3	7 ¹¹⁾	9 ¹¹⁾
16. Drammen K.....	1863	1675	8144	8768	163	551	518	24	1	366	504	420	220	3531	8640	9547	3	1 ¹²⁾	23 ¹²⁾
17. Holmsbo L.....	86	84	232	220	2	4	-	-	-	-	-	5	4	97	231	216	-	-	-
18. Svelvik L.....	254	238	781	837	16	33	26	-	-	-	-	29	15	339	785	848	-	-	-
19. Holmestrand K.....	232	216	995	1080	12	44	38	4	-	22	28	15	31	438	1046	1115	1	- ¹³⁾	- ¹³⁾
20. Horten L.....	618	558	2321	2307	46	104	103	9	5	337	294	100	53	1057	2597	2651	3	6 ¹⁴⁾	-
21. Aasgaardstrand L.....	92	85	238	247	6	12	12	1	-	3	10	3	4	107	250	265	-	-	-
22. Tønsberg K.....	411	363	2138	2328	40	156	166	5	3	167	219	63	66	973	2398	2647	3	- ¹⁵⁾	- ¹⁵⁾
23. Sandefjord K.....	306	277	1036	1199	27	102	96	2	-	8	11	19	29	478	1127	1277	1	- ¹⁶⁾	-
24. Laurvik K.....	891	802	3496	3758	86	254	267	3	-	46	84	73	94	1630	3723	4015	-	-	-

1) Med Tillæg af de midlertidig tilstedeværende (if. Side 73 Note 3) bliver Antallet af Personer: 20 Mænd, 8 Kvinder. 2) Ligesaa: 20 M., 29 K. 3) Ligesaa: 4 M. 4) Ligesaa: 20 M., 21 K. 5) Ligesaa: 1297 M., 794 K. 6) Ligesaa: 5 M. 7) Ligesaa: 7 M., 2 K. 8) Ligesaa: 6 M., 1 K. 9) Ligesaa: 5 M., 2 K. 10) Ligesaa: 2 M. 11) Ligesaa: 11 M., 14 K. 12) Ligesaa: 22 M., 38 K. 13) Ligesaa: 3 M., 1 K. 14) Ligesaa: 72 M. 15) Ligesaa: 9 M., 5 K. 16) Ligesaa: 1 M.

Tabel No. 13. Oversigt over Antal og Art af beboede Huse samt af Husholdninger med Angivelse af den hjemmehørende Folkemængde den 31te December 1875.

Byer.	Det hele Antal beboede Huse.	Almindelige Vaaningshuse.			Disses beboede Side- og Udhusbygninger.			Huse med særskilt Bestemmelse.				Antal enslige Personer.		Familielhusholdninger.			Offentlige og andre Fælleshusholdninger.		
		Antal Huse.	Beboere.		Antal Huse.	Beboere.		Antal Hoved- og Udhusbygninger.	Antal Side- og Udhusbygninger.	Beboere.		Mand- kjen.	Kvin- dekjen.	Antal.	Personer.		Ant.	Personer.	
			Mand- kjen.	Kvin- dekjen.		Mand- kjen.	Kvin- dekjen.			Mand- kjen.	Kvin- dekjen.				Md.	Kv.		Md.	Kv.
25. Brevik K.	383	372	1039	1162	11	18	28	-	-	-	-	52	45	456	1005	1145	-	-	-
26. Porsgrund K.	485	464	1637	1755	19	46	48	2	-	12	23	55	40	669	1634	1773	2	6 ¹⁾	13 ¹⁾
27. Skien K.	667	625	2450	2777	37	85	88	4	1	15	35	96	79	1048	2446	2812	2	8 ²⁾	9 ²⁾
28. Stathelle L.	86	86	223	231	-	-	-	-	-	-	-	7	9	96	216	222	-	-	-
29. Langesund L.	183	178	505	537	5	8	10	-	-	-	-	21	18	214	492	529	-	-	-
30. Kragerø K.	694	666	2209	2510	25	51	55	3	-	8	17	103	58	976	2165	2523	2	- ³⁾	1 ³⁾
31. Østerrisør K.	347	343	1168	1263	2	8	7	2	-	11	31	19	34	505	1168	1258	1	- ⁴⁾	9 ⁴⁾
32. Tvedestrand L.	198	197	716	739	1	2	-	-	-	-	-	9	15	269	709	724	-	-	-
33. Arendal K.	366	347	1778	2210	15	51	43	4	-	4	21	104	55	722	1729	2219	1	- ⁵⁾	- ⁵⁾
34. Grimstad K.	231	224	789	954	7	26	15	-	-	-	-	21	25	334	794	944	-	-	-
35. Lillesand L.	188	184	683	728	4	11	10	-	-	-	-	10	19	281	684	719	-	-	-
36. Kristianssand K.	1205	1104	5542	5913	92	268	288	8	1	78	102	185	217	1732	5638	6044	4	65 ⁶⁾	42 ⁶⁾
37. Mandal L.	572	564	1889	2112	7	14	19	1	-	2	7	30	60	840	1875	2078	-	-	-
38. Farsund L.	197	194	691	795	2	5	3	1	-	1	2	11	24	302	686	776	-	-	-
39. Flekkefjord K.	256	248	718	918	4	6	9	4	-	11	16	21	39	358	714	902	2	- ⁷⁾	2 ⁷⁾
40. Sogndal L.	88	88	234	292	-	-	-	-	-	-	-	6	9	107	228	283	-	-	-
41. Ekersund L.	247	245	1108	1284	-	-	-	2	-	14	13	18	44	494	1104	1253	-	-	-
42. Sandnæs L.	166	164	781	717	2	3	6	-	-	-	-	24	36	292	760	687	-	-	-
43. Stavanger K.	1817	1760	9493	10354	46	137	126	10	1	63	115	166	334	4095	9509	10226	7	18 ⁸⁾	35 ⁸⁾
44. Kopervik L.	125	124	421	430	-	-	-	1	-	1	1	14	13	167	408	418	-	-	-
45. Skudesnæshavn L.	192	192	657	660	-	-	-	-	-	-	-	11	16	244	646	644	-	-	-
46. Haugesund K.	379	373	2185	2210	6	14	12	-	-	-	-	41	49	868	2158	2173	-	-	-
47. Bergen K.	2932	2686	14467	16757	189	678	656	39	18	929	901	753	873	6655	14965	17227	11	356 ⁹⁾	214 ⁹⁾
Samme efter de nye Grændser.	3318	3044	16460	19016	209	750	735	45	20	1136	1174	812	927	7516	17052	19607	14	482	391
48. Florø L.	69	67	225	253	2	9	5	-	-	-	-	4	7	92	230	251	-	-	-
49. Aalesund K.	435	421	2707	2963	11	25	25	2	1	27	36	108	134	1144	2651	2890	2	- ¹⁰⁾	- ¹⁰⁾
50. Molde K.	222	203	670	809	11	15	23	4	4	82	91	23	49	326	680	808	3	64 ¹¹⁾	66 ¹¹⁾
51. Kristiansund K.	666	601	3262	3692	60	245	250	4	1	53	73	137	121	1515	3422	3894	2	1 ¹²⁾	1 ¹²⁾
52. Trondhjem K.	1872	1681	9475	10992	160	482	513	24	7	463	619	592	616	4358	9524	11268	12	304 ¹³⁾	240 ¹³⁾
53. Levanger K.	122	110	401	486	11	26	24	1	-	10	13	19	30	196	418	493	-	-	-
54. Stenkjær L.	176	167	646	766	6	15	12	2	1	4	16	21	38	304	644	756	1	- ¹⁴⁾	- ¹⁴⁾
55. Namsos L.	132	114	703	680	16	47	44	1	1	4	5	18	9	317	736	720	1	- ¹⁵⁾	-
56. Mosjøen L.	152	152	392	382	-	-	-	-	-	-	-	41	18	164	351	364	-	-	-
57. Bodø K.	168	151	662	739	12	32	17	4	1	13	15	23	19	286	684	750	2	- ¹⁶⁾	2 ¹⁶⁾
58. Tromsø K.	558	495	2421	2649	56	153	103	4	3	75	42	66	69	1025	2532	2723	3	51 ¹⁷⁾	2 ¹⁷⁾
59. Hammerfest K.	249	238	1055	1002	7	19	18	3	1	11	22	48	25	419	1037	1017	2	- ¹⁸⁾	- ¹⁸⁾
60. Vardø K.	161	145	660	591	12	35	33	2	2	25	11	57	19	271	646	616	2	17 ¹⁹⁾	-
61. Vadso K.	213	194	851	786	17	54	48	2	-	15	7	99	25	338	821	816	2	- ²⁰⁾	- ²⁰⁾

1) Med Tillæg af de midlertidig tilstedeværende (jfr. Side 73 Note 3) bliver Antallet af Personer: 9 Mænd, 13 Kvinder. 2) Ligesaa: 12 M., 9 K. 3) Ligesaa: 2 M., 3 K. 4) Ligesaa: 3 M., 10 K. 5) Ligesaa: 7 M., 5 K. 6) Ligesaa: 88 M., 50 K. 7) Ligesaa: 5 M., 7 K. 8) Ligesaa: 73 M., 65 K. 9) Ligesaa: 450 M., 274 K. 10) Ligesaa: 5 M., 4 K. 11) Ligesaa: 74 M., 69 K. 12) Ligesaa: 8 M., 5 K. 13) Ligesaa: 370 M., 267 K. 14) Ligesaa: 1 M., 1 K. 15) Ligesaa: 1 M. 16) Ligesaa: 5 M., 4 K. 17) Ligesaa: 69 M., 9 K. 18) Ligesaa: 12 M., 5 K. 19) Ligesaa: 18 M. 20) Ligesaa: 7 M., 3 K.

Tabel No. 14. Særskilte Oplysninger om de til de almindelige Vaaningshuse i Bygderne hørende beboede Side- og Udhusbygninger med sammes hjemmehørende Folkemængde den 31te December 1875.

(Détails sur les dépendances habitées des bâtiments ruraux.)¹⁾

Landsdele. (Divisions du royaume).	1. Føderaadshuse, Kaarstuer.			2. Tjenerboliger, Drengestuer.			3. Bryggerhuse, Strygestuer.			4. Fjose og Stalde, der have været benyt- tede til Natteløgis.			5. Andre Side- bygninger.			6. Side- og Udhus- bygninger uden nærmere Betegnelse.		
	Antal Huse.	Beboere		Antal Huse.	Beboere		Antal Huse.	Beboere		Antal Huse.	Beboere		Antal Huse.	Beboere		Antal Huse.	Beboere	
		Mand- kjøn.	Kvin- dekjøn		Mand- kjøn.	Kvin- dekjøn		Mand- kjøn.	Kvin- dekjøn		Mand- kjøn.	Kvin- dekjøn		Mand- kjøn.	Kvin- dekjøn		Mand- kjøn.	Kvin- dekjøn
I. Samtlige Bygder...	2976	3455	4592	3808	7410	4264	630	987	975	6060	5345	9116	2802	4391	4015	5885	9298	9773
II. Bygderne stiftsvis.																		
Kristiania Stift	97	123	144	1897	3376	1889	278	459	433	52	28	68	315	634	536	885	1661	1644
Hamars Stift	1007	1177	1747	800	1778	782	151	225	261	1920	1362	3018	976	1564	1457	973	1487	1661
Kristianssands Stift	125	117	176	181	296	247	62	94	94	178	21	250	46	98	85	352	545	594
Bergens Stift	685	719	866	260	441	376	50	62	49	3297	3579	5029	957	1202	1245	1766	2350	2556
Trondhjems Stift	727	876	1123	329	705	522	71	122	113	581	327	705	192	334	305	862	1419	1525
Tromsø Stift	335	443	536	341	814	448	18	25	25	32	28	46	316	559	387	1047	1836	1793
III. Bygderne amtsvis.																		
Smaalenene	1	1	1	541	974	416	100	176	167	4	7	3	29	58	38	139	265	248
Akershus	12	11	21	659	1270	875	60	103	80	16	10	20	221	452	405	293	701	672
Samme med Undtagelse af Kri- stiania Forstæder	12	11	21	644	1246	851	56	95	73	16	10	20	201	383	345	221	492	465
Hedemarken	376	400	658	527	1232	449	49	73	81	996	719	1408	475	816	684	300	521	510
Kristians	631	777	1089	273	546	333	102	152	180	924	643	1610	501	748	773	673	966	1151
Buskerud	81	108	119	337	552	281	76	114	122	31	9	43	47	98	67	343	497	524
Jarlsberg og Laurvik	3	3	3	360	580	317	42	66	64	1	2	2	18	26	26	110	198	200
Bratsberg	9	7	16	113	181	144	41	61	54	176	17	247	10	13	10	145	222	234
Nedenæs	-	-	-	23	42	44	14	22	29	-	-	-	19	42	36	15	40	32
Lister og Mandal	1	1	1	12	16	7	6	10	10	-	-	-	13	33	31	53	76	104
Stavanger	115	109	159	33	57	52	1	1	1	2	4	3	4	10	8	139	207	224
Søndre Bergenhus	179	173	226	112	190	164	4	2	4	998	1183	1622	770	920	1044	679	1030	1058
Nordre Bergenhus	201	235	270	111	192	151	46	60	45	1883	2112	2890	173	258	192	535	697	732
Romsdal	692	778	943	94	175	122	14	18	24	779	521	911	43	71	60	921	1234	1401
Søndre Trondhjem	102	126	173	131	290	252	37	67	62	185	74	276	130	232	201	229	413	437
Nordre Trondhjem	238	283	377	141	299	209	20	37	27	33	16	35	33	55	53	264	395	453
Nordland	280	378	468	230	591	350	12	12	14	3	2	3	134	284	192	790	1368	1334
Tromsø	55	65	68	72	154	53	4	10	7	13	11	22	155	224	150	195	336	329
Finmarken	-	-	-	39	69	45	2	3	4	16	15	21	27	51	45	62	132	130
IV. Bygderne føgderivis.																		
Ide og Marker	-	-	-	149	266	94	18	42	35	2	1	1	7	13	16	33	68	70
Moss og Tune	1	1	1	155	305	128	42	72	67	1	5	2	15	32	20	56	137	117
Rakkestad, Heggen og Frøland	-	-	-	237	493	194	40	62	65	1	1	-	7	13	2	50	60	61
Aker og Follo	-	-	-	357	659	452	39	68	52	-	-	-	58	165	130	242	608	576
Samme med Undtagelse af Kri- stiania Forstæder	-	-	-	342	635	428	35	60	45	-	-	-	38	96	70	170	399	369
Nedre Romerike	3	-	4	135	281	210	8	16	14	1	1	-	67	130	114	8	23	18
Øvre Romerike	9	11	17	167	330	213	13	19	14	15	9	20	96	157	161	43	70	78
Vinger og Odalen	15	19	29	104	212	88	8	19	15	40	7	64	68	94	111	9	21	19
Solør	15	12	19	99	214	54	3	3	10	18	11	20	45	83	47	25	40	35
Søndre Østerdalen	67	63	110	126	320	108	10	15	12	99	39	174	128	240	180	66	115	106
Nordre Østerdalen	3	2	5	46	141	56	20	24	32	51	5	76	159	302	249	22	35	33
Hedemarken	276	304	495	152	345	143	8	12	12	788	657	1074	75	97	97	178	310	317
Toten	141	184	252	72	138	134	12	21	22	95	80	136	9	11	6	138	205	241
Søndre Gudbrandsdalen	237	308	439	59	127	55	50	75	94	408	403	794	12	20	5	236	344	405
Nordre Gudbrandsdalen	120	133	198	50	114	49	27	42	39	241	89	420	363	538	554	64	86	89
Hadeland og Land	100	109	153	61	121	63	11	11	18	177	70	255	103	152	188	111	149	182
Valders	33	43	47	31	46	32	2	3	7	3	1	5	14	27	20	124	182	234

1) Colonne 1-3: nombre et habitants des «føderådshuse»: bâtiments d'habitation des personnes âgées ayant un droit d'entretien viager sur la propriété; col. 4-6: id. des bâtiments d'habitation des domestiques; col. 7-9: id. des bâtiments de lavage et de repassage en tant qu'ils ont servi de logement; col. 10-12: id. des étables ayant servi de logement pour la nuit; col. 13-15: autres logements détachés; col. 16-18: logements détachés dont la catégorie n'a pas été indiquée.

Tabel No. 14. Særskilte Oplysninger om de til de almindelige Vaaningshuse i Bygderne hørende beboede Side- og Udhusbygninger med sammes hjemmehørende Folkemængde den 31te December 1875.

Landsdele.	1. Føderaadshuse, Kaarstuer.			2. Tjenerboliger, Drengestuer.			3. Bryggerhuse, Strygestuer.			4. Fjose og Stalde, der have været benyttede til Natteløgis.			5. Andre Sidebygninger.			6. Side- og Udhusbygninger uden nærmere Betegnelse.		
	Antal Huse.	Beboere		Antal Huse.	Beboere		Antal Huse.	Beboere		Antal Huse.	Beboere		Antal Huse.	Beboere		Antal Huse.	Beboere	
		Mand-kjøn.	Kvin-dekjøn		Mand-kjøn.	Kvin-dekjøn		Mand-kjøn.	Kvin-dekjøn		Mand-kjøn.	Kvin-dekjøn		Mand-kjøn.	Kvin-dekjøn		Mand-kjøn.	Kvin-dekjøn
1	2	3	4	5	6	7	8	9	10	11	12	13	14	15	16	17	18	
Hallingdal	51	77	78	8	15	6	7	10	16	24	5	35	4	9	-	137	193	178
Numedal og Sandsvær	4	7	6	37	62	28	12	15	16	-	-	-	17	27	26	54	91	92
Ringerike	8	7	14	77	124	44	5	4	3	2	1	2	5	17	15	56	68	82
Buskerud	18	17	21	215	351	203	52	85	87	5	3	6	21	45	26	96	145	172
Jarlsberg	1	1	1	261	414	200	24	38	34	1	2	2	15	23	20	89	168	157
Laurvik	2	2	2	99	166	117	18	28	30	-	-	-	3	3	6	21	30	43
Bamble	-	-	-	51	87	59	20	31	22	-	-	-	-	-	-	47	74	79
Nedre Telemarken	5	2	11	27	40	34	8	13	9	84	10	115	2	5	2	26	33	42
Øvre Telemarken	4	5	5	35	54	51	13	17	23	92	7	132	8	8	8	72	115	113
Nedenæs	-	-	-	18	32	34	14	22	29	-	-	-	12	22	24	11	25	23
Sætersdalen	-	-	-	5	10	10	-	-	-	-	-	-	7	20	12	4	15	9
Mandal	-	-	-	8	13	4	4	7	7	-	-	-	8	26	24	20	29	46
Lister	1	1	1	4	3	3	2	3	3	-	-	-	5	7	7	33	47	58
Jæderen og Dalerne	22	19	26	22	38	41	1	1	1	2	4	3	3	7	7	101	165	175
Ryfylke	93	90	133	11	19	11	-	-	-	-	-	-	1	3	1	38	42	49
Søndhordland	45	59	55	43	60	63	2	-	3	57	49	58	55	59	45	201	267	283
Hardanger og Voss	38	37	53	9	7	9	1	1	-	873	1036	1450	387	415	488	86	100	103
Nordhordland	96	77	118	60	123	92	1	1	1	68	98	114	328	446	511	392	663	672
Sogn	93	120	131	47	84	57	14	17	9	794	793	1277	84	125	106	213	292	290
Sønd- og Nordfjord	108	115	139	64	108	94	32	43	36	1089	1319	1613	89	133	86	322	405	442
Søndmøre	305	311	370	37	59	61	-	-	-	416	284	517	14	24	9	552	623	766
Romsdal	254	291	374	31	70	24	1	1	2	39	9	63	17	33	33	190	307	331
Nordmøre	133	176	199	26	46	37	13	17	22	324	228	331	12	14	18	179	304	304
Orkedal	23	31	42	12	24	16	6	9	12	7	2	10	35	65	58	29	35	49
Guldal	15	16	29	11	25	16	11	19	19	17	7	34	38	61	66	10	16	15
Strinden og Selbu	32	34	55	66	153	144	9	15	13	160	65	229	47	81	68	78	168	168
Fosen	32	45	47	42	88	76	11	24	18	1	-	3	10	25	9	112	194	205
Stjør- og Værdal	40	50	68	71	155	102	16	30	19	29	14	30	20	37	32	68	106	107
Inderøen	84	90	114	37	77	54	3	6	7	4	2	5	5	4	7	54	73	99
Namdal	114	143	195	33	67	53	1	1	1	-	-	-	8	14	14	142	216	247
Søndre Helgeland	139	201	232	46	130	81	6	7	7	1	-	1	40	98	88	283	515	526
Nordre Helgeland	61	78	107	30	102	67	4	3	6	1	-	1	18	28	26	158	248	272
Salten	54	68	87	71	146	110	2	2	1	-	-	-	22	43	27	246	427	375
Lofoten og Vesteraalen	26	31	42	83	213	92	-	-	-	1	2	1	54	115	51	103	178	161
Senjen og Tromsø	55	65	68	72	154	53	4	10	7	13	11	22	155	224	150	195	336	329
Alten	-	-	-	12	18	14	1	1	2	6	4	8	16	35	33	21	52	41
Hammerfest	-	-	-	8	18	4	-	-	-	1	-	1	2	4	1	36	71	82
Tanen	-	-	-	15	27	20	-	-	-	8	10	12	4	4	3	5	9	7
Vardø	-	-	-	1	3	-	-	-	-	-	-	-	3	4	5	-	-	-
Varanger	-	-	-	3	3	7	1	2	2	1	1	-	2	4	3	-	-	-

Tabel No. 15. Særskilte Oplysninger om de til de almindelige Vaaningshuse i Byerne hørende beboede Side- og Udhushyggninger samt Kjælderbekvemmeligheder med Angivelse af sammes hjemmehørende Folkemængde den 31te December 1875.

(Détails sur les bâtiments latéraux et détachés des maisons d'habitation des villes. — Caves habitées dans les villes.)¹⁾

Byer.	Side- og Udhushyggninger.												Kjælderbekvemmeligheder.			
	Sidebygninger.			Bagbygninger.			Portnerboliger og Drengestuer.			Beboede Udhuse.			Antal Huse med saadanne Bekvemmeligheder.	Beboernes Antal.		
	Antal Huse.	Beboere		Antal Huse.	Beboere		Antal Huse.	Beboere		Antal Huse.	Beboere			Mand-kjøn.	Kvindekjøn.	Begge Kjøn.
1	2	3	4	5	6	7	8	9	10	11	12	13	14	15	16	
I. Samtlige Byer	779	2850	2946	921	4106	3939	109	212	168	247	585	513	781	2013	2145	4158
II. Byerne stiftsvis.																
Kristiania Stift	484	1931	1989	482	2641	2552	56	100	76	89	169	158	404	1090	1173	2263
Hamars Stift	27	100	90	50	183	136	7	17	9	6	24	18	15	41	36	77
Kristianssands Stift	119	308	324	64	176	171	2	3	2	100	266	270	179	390	422	812
Bergens Stift	24	86	80	166	593	596	3	6	1	9	27	9	159	412	467	879
Trondhjems Stift	113	382	424	113	371	366	12	23	28	26	54	48	15	35	27	62
Tromsø Stift	12	43	39	46	142	118	29	63	52	17	45	10	9	45	20	65
III. Byerne amtsvis.																
Smaalenene	100	321	311	85	356	330	8	10	4	23	41	39	27	71	72	143
Akershus	8	23	27	3	12	11	3	4	6	8	30	24	-	-	-	-
Kristiania	120	722	748	270	1892	1872	17	33	33	17	30	24	293	807	882	1689
Hedemarken	11	33	44	35	148	112	6	16	8	1	2	1	7	14	9	23
Kristians	16	67	46	15	35	24	1	1	1	5	22	17	8	27	27	54
Buskerud	153	495	498	40	126	106	13	23	16	10	18	18	36	93	97	190
Jarlsberg og Laurvik	103	370	405	84	255	233	15	30	17	31	50	53	48	119	122	241
Bratsberg	71	155	184	12	29	21	1	2	2	13	22	22	20	32	40	72
Nedenæs	16	68	47	5	14	17	1	1	-	7	15	11	12	19	22	41
Lister og Mandal	12	31	34	17	42	51	-	-	-	76	220	234	19	34	43	77
Stavanger	20	54	59	30	91	82	-	-	-	4	9	3	128	305	317	622
Bergen	18	69	63	161	585	590	3	6	1	7	18	2	92	241	269	510
Nordre Bergenhus	1	4	2	-	-	-	-	-	-	1	5	3	5	12	14	26
Romsdal	50	202	211	16	50	45	5	12	16	11	21	26	73	184	208	392
a. i Bergens Stift	5	13	15	5	8	6	-	-	-	1	4	4	62	159	184	343
b. i Trondhjems Stift	45	189	196	11	42	39	5	12	16	10	17	22	11	25	24	49
Søndre Trondhjem	59	172	201	86	283	286	7	11	12	8	16	14	4	10	3	13
Nordre Trondhjem	9	21	27	16	46	41	-	-	-	8	21	12	-	-	-	-
Nordland	2	5	4	3	9	9	1	2	3	6	16	1	2	7	5	12
Tromsø	3	4	2	21	72	51	22	51	43	10	26	7	7	38	15	53
Finmarken	7	34	33	22	61	58	6	10	6	1	3	2	-	-	-	-
IV. De enkelte Byer.																
Fredrikshald K.	30	85	94	32	148	135	2	2	-	7	16	10	20	58	62	120
Fredriksstad K.	43	143	144	18	59	70	5	7	3	7	13	17	2	4	4	8
Sarpsborg K.	2	5	6	21	96	80	-	-	-	-	-	-	2	5	5	10
Moss K.	25	88	67	14	53	45	1	1	1	9	12	12	3	4	1	5
Son L.	-	-	-	-	-	-	2	3	6	6	24	21	-	-	-	-
Hølen L.	-	-	-	-	-	-	-	-	-	-	-	-	-	-	-	-
Hvitsten L.	-	-	-	-	-	-	-	-	-	-	-	-	-	-	-	-
Drøbak K.	8	23	27	3	12	11	1	1	-	2	6	3	-	-	-	-
Kristiania K.	120	722	748	270	1892	1872	17	33	33	17	30	24	293	807	882	1689
Samme efter de nye Grændser	187	921	941	285	1954	1930	32	57	57	31	55	47	436	1252	1327	2579
Kongsvinger K.	3	8	14	14	62	39	5	10	8	1	2	1	6	13	7	20
Hamar K.	8	25	30	21	86	73	1	6	-	-	-	-	1	1	2	3
Gjøvik K.	15	64	46	-	-	-	1	1	1	3	16	14	5	21	14	35
Lillehammer K.	1	3	-	15	35	24	-	-	-	2	6	3	3	6	13	19
Hønefos K.	3	6	16	4	12	7	7	15	9	2	3	1	2	2	3	5
Kongsberg K.	8	10	20	23	56	58	1	1	-	3	4	9	-	-	-	-
Drammen K.	141	477	462	12	56	41	5	7	7	5	11	8	34	91	94	185
Holmsbo L.	1	2	-	1	2	-	-	-	-	-	-	-	-	-	-	-

1) Col. 1-3: nombre et habitants des bâtiments latéraux de la maison principale; col. 4-6: id. des bâtiments de derrière; col. 7-9: id. des bâtiments destinés à l'habitation du portier ou des domestiques; col. 10-12: id. d'autres logis détachés; col. 13-16: caves habitées; col. 13: nombre des maisons contenant des logements de cette catégorie; col. 14-16: nombre des habitants des deux sexes.

C. No. 1.

Tabel No. 15. Særskilte Oplysninger om de til de almindelige Vaaningshuse i Byerne hørende beboede Side- og Udhusbygninger samt Kjælderbequemmeligheder med Angivelse af sammes hjemmehørende Folkemængde den 31te December 1875.

Byer.	Side- og Udhusbygninger.												Kjælderbequemmeligheder.			
	Sidebygninger.			Bagbygninger.			Portnerboliger og Drengestuer.			Beboede Udhus.			Antal Huse med saadanne Bekvemmeligheder.	Beboernes Antal.		
	Antal Huse.	Beboere		Antal Huse.	Beboere		Antal Huse.	Beboere		Antal Huse.	Beboere			Mand-kjøn.	Kvin-dekjøn.	Begge Kjøn.
1	2	3	4	5	6	7	8	9	10	11	12	13	14	15	16	
Svelvik L.	1	3	1	15	30	25	-	-	-	-	-	-	1	2	-	2
Holmestrand K.	10	35	33	2	9	5	-	-	-	-	-	-	1	2	-	2
Horten L.	17	46	48	10	25	25	6	13	5	13	20	25	12	30	31	61
Aasgaardstrand L.	5	8	11	-	-	-	1	4	1	-	-	-	1	-	1	1
Tønsberg K.	23	118	133	8	19	19	4	4	3	5	15	11	13	34	36	70
Sandefjord K.	10	43	40	15	52	48	2	7	8	-	-	-	4	9	11	20
Laurvik K.	37	117	139	34	120	111	2	2	-	13	15	17	16	42	43	85
Brevik K.	11	18	28	-	-	-	-	-	-	-	-	-	1	-	1	1
Porsgrund K.	15	39	44	-	-	-	-	-	-	4	7	4	-	-	-	-
Skien K.	23	49	60	9	23	18	-	-	-	5	13	10	15	24	32	56
Stathelle L.	-	-	-	-	-	-	-	-	-	-	-	-	-	-	-	-
Langesund L.	2	4	4	-	-	-	1	2	2	2	2	4	-	-	-	-
Kragerø K.	20	45	48	3	6	3	-	-	-	2	-	4	4	8	7	15
Østerrisør K.	1	5	4	-	-	-	-	-	-	1	3	3	-	-	-	-
Tvedestrand L.	-	-	-	-	-	-	-	-	-	1	2	-	-	-	-	-
Arendal K.	12	46	35	2	4	8	1	1	-	-	-	-	8	16	15	31
Grimstad K.	2	16	7	-	-	-	-	-	-	5	10	8	1	1	3	4
Lillesand L.	1	1	1	3	10	9	-	-	-	-	-	-	3	2	4	6
Kristianssand K.	7	20	22	11	29	36	-	-	-	74	219	230	3	4	5	9
Mandal L.	2	6	5	4	8	12	-	-	-	1	-	2	13	18	24	42
Farsund L.	-	-	-	2	5	3	-	-	-	-	-	-	2	10	11	21
Flekkefjord K.	3	5	7	-	-	-	-	-	-	1	1	2	1	2	3	5
Sogndal L.	-	-	-	-	-	-	-	-	-	-	-	-	1	-	1	1
Ekersund L.	-	-	-	-	-	-	-	-	-	-	-	-	4	11	7	18
Sandnæs L.	2	3	6	-	-	-	-	-	-	-	-	-	4	13	7	20
Stavanger K.	17	50	51	25	78	72	-	-	-	4	9	3	103	236	265	501
Kopervik L.	-	-	-	-	-	-	-	-	-	-	-	-	-	-	-	-
Skudsnæshavn L.	-	-	-	-	-	-	-	-	-	-	-	-	-	-	-	-
Haugesund K.	1	1	2	5	13	10	-	-	-	-	-	-	16	45	37	82
Bergen K.	18	69	63	161	585	590	3	6	1	7	18	2	92	241	269	510
Samme efter de nye Grændser	31	122	119	161	585	590	3	6	1	14	37	25	-	-	-	-
Florø L.	1	4	2	-	-	-	-	-	-	1	5	3	5	12	14	26
Aalesund K.	5	13	15	5	8	6	-	-	-	1	4	4	62	159	184	343
Molde K.	6	9	10	2	-	6	1	1	3	2	5	4	-	-	-	-
Kristiansund K.	39	180	186	9	42	33	4	11	13	8	12	18	11	25	24	49
Trondhjem K.	59	172	201	86	283	286	7	11	12	8	16	14	4	10	3	13
Levanger K.	4	7	12	5	15	12	-	-	-	2	4	-	-	-	-	-
Stenkjær L.	4	12	12	-	-	-	-	-	-	2	3	-	-	-	-	-
Namsos L.	1	2	3	11	31	29	-	-	-	4	14	12	-	-	-	-
Mosjøen L.	-	-	-	-	-	-	-	-	-	-	-	-	-	-	-	-
Bodø K.	2	5	4	3	9	9	1	2	3	6	16	1	2	7	5	12
Tromsø K.	3	4	2	21	72	51	22	51	43	10	26	7	7	38	15	53
Hammerfest K.	1	8	12	1	2	1	5	9	5	-	-	-	-	-	-	-
Vardø K.	3	11	7	8	23	25	1	1	1	-	-	-	-	-	-	-
Vadsø K.	3	15	14	13	36	32	-	-	-	1	3	2	-	-	-	-

Tabel No. 16. Detaillerede Oplysninger om de enkelte Arter af beboede Huse, der have særskilt Bestemmelse, med Angivelse af den hjemmehørende Folkemængde den 31te December 1875.

(Détails sur les bâtiments habités appartenant à divers établissements spéciaux.)

Indretningernes Art. (Désignation des établissements.) ¹⁾	Riget.	Rigets Bygder.	Rigets Byer.	Bygderne stiftsvis.						Byerne stiftsvis.						Kri- stia- nia.	Sam- me efter de nye Græn- ser.	Ber- gen.	Sam- me efter de nye Græn- ser.
				Kristia- nia Stift.	Hamars Stift.	Kristi- ans- sands Stift.	Bergens Stift.	Trond- hjem- s Stift.	Tromsø Stift.	Kristia- nia Stift.	Hamars Stift.	Kristi- ans- sands Stift.	Bergens Stift.	Trond- hjem- s Stift.	Tromsø Stift.				
	1	2	3	4	5	6	7	8	9	10	11	12	13	14	15	16	17	18	19
1. Milde Stiftelser (Hospitaler).²⁾																			
Antal Hovedbygninger (a)	34	2	32	-	1	-	1	-	-	16	-	7	3	6	-	6	6	3	4
Beboere af Mandkjen (b)	233	29	204	-	28	-	1	-	-	91	-	1	30	82	-	33	33	30	31
— - Kvindekjen (c)	746	68	678	-	37	-	31	-	-	341	-	77	80	180	-	116	116	80	111
— - begge Kjen (d)	979	97	882	-	65	-	32	-	-	432	-	78	110	262	-	149	149	110	142
2. Fattighuse.																			
Antal Hovedbygninger	53	13	40	10	-	1	1	1	-	15	3	6	7	7	2	2	2	7	8
Beboere af Mandkjen	565	85	480	57	-	13	-	15	-	205	72	40	49	97	17	1	1	49	49
— - Kvindekjen	1169	141	1028	91	-	15	8	27	-	423	75	58	217	229	26	107	107	217	225
— - begge Kjen	1734	226	1508	148	-	28	8	42	-	628	147	98	266	326	43	108	108	266	274
3. Sygehuse.³⁾																			
Antal Hovedbygninger	45	9	36	1	1	1	2	2	2	17	2	5	3	4	5	5	6	2	4
Beboere af Mandkjen	550	285	265	2	13	9	145	111	5	107	3	16	39	81	19	57	59	17	162
— - Kvindekjen	815	311	504	3	11	13	179	95	10	249	4	45	73	100	33	161	164	42	221
— - begge Kjen	1365	596	769	5	24	22	324	206	15	356	7	61	112	181	52	218	223	59	383
Samme med Tillæg af de mid- lertidig tilstede- værende Pa- tienter: ⁴⁾																			
Personer af Mandkjen ⁵⁾	1078	362	716	19	22	29	145	118	29	439	8	39	77	108	45	314	333	54	199
— - Kvindekjen	1366	378	988	22	15	37	179	105	20	611	8	70	130	126	43	464	486	95	274
— - begge Kjen	2444	740	1704	41	37	66	324	223	49	1050	16	109	207	234	88	778	819	149	473
4. Sindssygeasyler.																			
Antal Hovedbygninger	11	4	7	1	1	-	1	1	-	2	-	1	3	1	-	2	2	3	3
Beboere af Mandkjen	653	383	270	192	20	-	40	131	-	96	-	12	124	38	-	96	96	124	124
— - Kvindekjen	614	359	255	195	4	-	36	124	-	118	-	12	80	45	-	118	118	80	80
— - begge Kjen	1267	742	525	387	24	-	76	255	-	214	-	24	204	83	-	214	214	204	204
5. Fængsler.																			
Antal Hovedbygninger	49	13	36	6	2	2	2	-	1	13	3	8	2	6	4	1	1	1	1
Beboere af Mandkjen	209	51	158	24	8	11	5	-	3	73	12	23	10	22	18	29	29	5	5
— - Kvindekjen	238	62	176	41	7	7	4	-	3	77	13	43	8	22	13	22	22	3	3
— - begge Kjen	447	113	334	65	15	18	9	-	6	150	25	66	18	44	31	51	51	8	8
Samme med Tillæg af Arre- stanterne: ⁶⁾																			
Personer af Mandkjen ⁵⁾	453	91	362	45	10	20	11	-	5	181	29	48	28	41	35	92	92	19	19
— - Kvindekjen	273	71	202	48	7	7	5	-	4	90	14	43	10	25	20	30	30	5	5
— - begge Kjen	726	162	564	93	17	27	16	-	9	271	43	91	38	66	55	122	122	24	24
6. Strafarbejdsanstalter.																			
Antal Hovedbygninger	8	-	8	-	-	-	-	-	-	3	-	1	2	2	-	3	3	2	2
Beboere af Mandkjen	1062	-	1062	-	-	-	-	-	-	695	-	61	144	162	-	695	695	144	144
— - Kvindekjen	485	-	485	-	-	-	-	-	-	305	-	44	57	79	-	305	305	57	57
— - begge Kjen	1547	-	1547	-	-	-	-	-	-	1000	-	105	201	241	-	1000	1000	201	201

- 1) Hospices et maisons de retraite; 2. dépôts de mendicité; 3. hôpitaux et maisons de santé; 4. hospices d'aliénés; 5. prisons; 6. établissements pénitentiaires; 7. maisons de correction et de force; 8. établissements d'éducation; 9. établissements d'enseignement; 10. casernes; 11. maisons spécialement destinées à l'habitation des ouvriers; 12. établissements industriels habités; 13. autres établissements habités.
- 2) a. Nombre des bâtiments principaux; b. habitants domiciliés du sexe masc.; c. id. du sexe fem.; d. id. des deux sexes.
- 3) Heri medregnet Pleiestiftelser for Spedalske og 2 Sygehuse, der tillige ere Fattighuse. Alle Sygehuspatienter med Undtagelse af de paa Pleiestiftelserne værende Spedalske ere regnede som midlertidig tilstede- værende.
- 4) Population domiciliée des hôpitaux avec addition des malades de séjour passager.
- 5) Disse ere nemlig som midlertidig tilstede- værende ikke medregnede i den i nærværende Tabel opførte hjemmehørende Folkemængde.
- 6) Population domiciliée avec addition des personnes détenues dont le séjour dans les prisons et les maisons de force n'est que passager et qui par cette raison ne sont pas compris dans la population domiciliée des tableaux no. 13—17.

Tabel No. 16. Detaillerede Oplysninger om de enkelte Arter af beboede Huse, der have særskilt Bestemmelse, med Angivelse af den hjemmehørende Folkemængde den 31te December 1875.

Indretningernes Art.	Riget.	Rigets Bygder.	Rigets Byer.	Bygderne stiftsvis.						Byerne stiftsvis.						Kristiania.	Samme efter de nye Grænser.	Bergen.	Samme efter de nye Grænser.
				Kristiania Stift.	Hamars Stift.	Kristiansands Stift.	Bergens Stift.	Trondhjems Stift.	Tromsø Stift.	Kristiania Stift.	Hamars Stift.	Kristiansands Stift.	Bergens Stift.	Trondhjems Stift.	Tromsø Stift.				
	1	2	3	4	5	6	7	8	9	10	11	12	13	14	15	16	17	18	19
7. Tvangsarbejdsanstalter.																			
Antal Hovedbygninger..	8	3	5	3	-	-	-	-	-	1	-	2	1 ¹⁾	1	-	1	2	1 ¹⁾	1
Beboere af Mandkøn..	140	-	140	-	-	-	-	-	-	12	-	11	112	5	-	12	12	112	112
— - Kvindekøn..	106	1	105	1	-	-	-	-	-	9	-	29	58	9	-	9	10	58	58
— - begge Køn..	246	1	245	1	-	-	-	-	-	21	-	40	170	14	-	21	22	170	170
Samme med Tillæg af Tvangsarbejdernes ²⁾																			
Personer af Mandkøn ³⁾	545	33	512	33	-	-	-	-	-	248	-	65	155	44	-	248	265	155	155
— - Kvindekøn	209	10	199	10	-	-	-	-	-	65	-	55	63	16	-	65	71	63	63
— - begge Køn	754	43	711	43	-	-	-	-	-	313	-	120	218	60	-	313	336	218	218
8. Opdragelsesanstalter.																			
Antal Hovedbygninger..	23	4	19	2	-	1	-	1	-	14	-	3	2	-	-	7	7	2	2
Beboere af Mandkøn..	206	69	137	64	-	1	-	4	-	116	-	8	13	-	-	102	102	13	13
— - Kvindekøn..	344	40	304	23	-	9	-	8	-	209	-	45	50	-	-	176	176	50	50
— - begge Køn..	550	109	441	87	-	10	-	12	-	325	-	53	63	-	-	278	278	63	63
9. Undervisningsanstalter.																			
Antal Hovedbygninger..	11	8	3	5	1	-	1	1	-	-	-	1	-	1	1	-	2	-	-
Beboere af Mandkøn..	358	255	103	161	17	-	28	49	-	-	-	17	-	26	60	-	80	-	-
— - Kvindekøn..	216	156	60	131	11	-	6	8	-	-	-	10	-	36	14	-	80	-	-
— - begge Køn..	574	411	163	292	28	-	34	57	-	-	-	27	-	62	74	-	160	-	-
10. Kaserner.																			
Antal Hovedbygninger..	6	-	6	-	-	-	-	-	-	4	-	-	1	-	1	-	-	1	1
Beboere af Mandkøn..	355	-	355	-	-	-	-	-	-	275	-	-	57	-	23	-	-	57	57
— - Kvindekøn..	30	-	30	-	-	-	-	-	-	21	-	-	2	-	7	-	-	2	2
— - begge Køn..	385	-	385	-	-	-	-	-	-	296	-	-	59	-	30	-	-	59	59
11. Arbejderboliger.⁴⁾																			
Antal Hovedbygninger..	461	410	51	218	38	46	67	19	22	41	-	-	9	1	-	8	11	9	10
Beboere af Mandkøn..	6198	3838	2360	2445	273	172	745	100	103	1967	-	-	329	64	-	984	1016	329	389
— - Kvindekøn..	6012	3699	2313	2370	204	129	855	85	56	1948	-	-	283	82	-	972	1007	283	338
— - begge Køn..	12210	7537	4673	4815	477	301	1600	185	159	3915	-	-	612	146	-	1956	2023	612	727
12. Fabrikbygninger.																			
Antal Hovedbygninger..	69	37	32	17	11	1	4	2	2	15	6	3	2	6	-	9	12	2	2
Beboere af Mandkøn..	423	185	238	106	54	3	15	2	5	160	56	6	2	14	-	110	138	2	2
— - Kvindekøn..	375	158	217	131	13	3	3	-	8	169	21	2	4	21	-	104	138	4	4
— - begge Køn..	798	343	455	237	67	6	18	2	13	329	77	8	6	35	-	214	276	6	6
13. Andre.																			
Antal Hovedbygninger..	66	40	26	23	-	6	5	4	2	12	-	5	6	1	2	12 ⁵⁾	12 ⁵⁾	6	7
Beboere af Mandkøn..	311	144	167	83	-	35	13	8	5	68	-	25	47	25	2	68	68	47	48
— - Kvindekøn..	303	151	152	96	-	38	8	5	4	91	-	18	25	14	4	91	91	25	25
— - begge Køn..	614	295	319	179	-	73	21	13	9	159	-	43	72	39	6	159	159	72	73
14. Tilsammen.																			
Antal Hovedbygninger..	844	543	301	286	55	58	84	31	29	153	14	42	41	36	15	56	66	39	45
Beboere af Mandkøn..	11263	5324	5939	3134	413	244	992	420	121	3865	143	220	956	616	139	2187	2329	929	1136
— - Kvindekøn..	11453	5146	6307	3082	287	214	1130	352	81	3960	113	383	937	817	97	2181	2334	901	1174
— - begge Køn..	22716	10470	12246	6216	700	458	2122	772	202	7825	256	603	1893	1433	236	4368	4663	1830	2310

1) Tillige Fattighus med tils. 134 Fattiglemmer (96 Mænd og 38 Kvinder), der ere medregnede i det for Tvangsarbejdsanstalterne angivne Antal Beboere.

2) Se Side 91 Note 5.

3) Se Side 91 Note 6.

4) Heri medregnet Karljohansværns Barakker, 6 Bygninger med 527 Beboere.

5) Akershus Fæstning vedkommende Bygninger med Undtagelse af Strafanstalten og tilhørende Bygninger.

Tabel No. 17. Detaillerede Oplysninger om offentlige og andre Fælleshusholdninger.
(Détails sur les ménages installés pour divers établissements.)¹⁾

Riget, dets Bygder og Byer samt de to største af disse.	Milde Stiftelser (Hospitaller).	Fattighuse.	Sygehuse.	Sindsygeasylers.	Fængsler.	Straf-arbejdsanstalter.	Tvangs-arbejdsanstalter.	Opdragelsesanstalter.	Undervisningsanstalter.	Kaserner.	Andre.	Tilsammen.
	1	2	3	4	5	6	7	8	9	10	11	12
I. Riget.												
Antal Husholdninger ²⁾	10	12	44	11	44	8	8	13	10	2	1	163
Til samme hørende Personer: ³⁾												
Mandkøn	103	70	329(874) ⁶⁾	599	6(250) ⁶⁾	894	103(491) ⁶⁾	144	264	80	17	2609
Kvindekøn	218	96	368(933) ⁶⁾	544	-(35) ⁶⁾	292	43(132) ⁶⁾	197	85	-	-	1843
Begge Køn	321	166	697(1807) ⁶⁾	1143	6(285) ⁶⁾	1186	146(623) ⁶⁾	341	349	80	17	4452
Heraf: a) Opsyns- og Betjenningspersonale: ⁴⁾												
Mandkøn	-	-	43	70	6	9	7	3	8	1	-	147
Kvindekøn	10	-	86	78	-	7	5	2	-	-	-	188
b) i Indretningen optagne eller anbragte Personer: ⁵⁾												
Mandkøn	103	70	286(831) ⁶⁾	529	-(244) ⁶⁾	885	96(484) ⁶⁾	141	256	79	17	2462
Kvindekøn	208	96	282(847) ⁶⁾	466	-(35) ⁶⁾	285	38(127) ⁶⁾	195	85	-	-	1655
II. Rigets Bygder.												
Antal Husholdninger ²⁾	2	7	9	4	11	-	3	4	7	-	-	47
Til samme hørende Personer: ³⁾												
Mandkøn	27	37	235(312) ⁶⁾	348	-(40) ⁶⁾	-	-(33) ⁶⁾	61	185	-	-	893
Kvindekøn	55	41	234(301) ⁶⁾	317	-	-	1(10) ⁶⁾	24	57	-	-	729
Begge Køn	82	78	469(613) ⁶⁾	665	-(9) ⁶⁾	-	1(43) ⁶⁾	85	242	-	-	1622
Heraf: a) Opsyns- og Betjenningspersonale: ⁴⁾												
Mandkøn	-	-	11	46	-	-	-	1	8	-	-	66
Kvindekøn	-	-	11	53	-	-	1	-	-	-	-	65
b) i Indretningen optagne eller anbragte Personer: ⁵⁾												
Mandkøn	27	37	224(301) ⁶⁾	302	-(40) ⁶⁾	-	-(33) ⁶⁾	60	177	-	-	827
Kvindekøn	55	41	223(290) ⁶⁾	264	-(9) ⁶⁾	-	-(9) ⁶⁾	24	57	-	-	664
III. Rigets Byer.												
Antal Husholdninger ²⁾	8	5	35	7	33	8	5	9	3	2	1	116
Til samme hørende Personer: ³⁾												
Mandkøn	76	33	94(562) ⁶⁾	251	6(210) ⁶⁾	894	103(458) ⁶⁾	83	79	80	17	1716
Kvindekøn	163	55	134(632) ⁶⁾	227	-(26) ⁶⁾	292	42(122) ⁶⁾	173	28	-	-	1114
Begge Køn	239	88	228(1194) ⁶⁾	478	6(236) ⁶⁾	1186	145(580) ⁶⁾	256	107	80	17	2830
Heraf: a) Opsyns- og Betjenningspersonale: ⁴⁾												
Mandkøn	-	-	32	24	6	9	7	2	-	1	-	81
Kvindekøn	10	-	75	25	-	7	4	2	-	-	-	123
b) i Indretningen optagne eller anbragte Personer: ⁵⁾												
Mandkøn	76	33	62(530) ⁶⁾	227	-(204) ⁶⁾	885	96(451) ⁶⁾	81	79	79	17	1635
Kvindekøn	153	55	59(557) ⁶⁾	202	-(26) ⁶⁾	285	38(118) ⁶⁾	171	28	-	-	991
IV. Kristiania.												
Antal Husholdninger ²⁾	3	-	5	2	1	3	1	6	-	-	-	21
Til samme hørende Personer: ³⁾												
Mandkøn	5	-	15(272) ⁶⁾	82	-(63) ⁶⁾	562	3(239) ⁶⁾	74	-	-	-	741
Kvindekøn	42	-	14(317) ⁶⁾	104	-(8) ⁶⁾	163	-(56) ⁶⁾	104	-	-	-	427
Begge Køn	47	-	29(589) ⁶⁾	186	-(71) ⁶⁾	725	3(295) ⁶⁾	178	-	-	-	1168

1) Voir la spécification des colonnes 1—11 traduite dans le tableau no. 16, note 1.

2) Nombre des ménages installés pour les établissements.

3) Nombre des individus y appartenant.

4) Heri ikke medregnet de til Familiehusholdninger hørende (funktionnaires et employés, non compris ceux appartenant aux ménages de famille).

5) Individus à la charge des établissements (o: pauvres, malades, détenus etc.: colonne 10: soldats casernés).

6) De i Parenthes anførte Tal vise den hjemmehørende Folkemængde med Tillæg af de midlertidig tilstedeværende — Patienter, Arrestanter eller Tvangsarbejdere — hvorom henvises til Tabel No. 16 Note 3 og 5. (Les chiffres compris dans les parenthèses indiquent la population domiciliée avec addition des malades ou détenus dont le séjour dans les établissements n'est que passager.)

Tabel No. 17. Detaillerede Oplysninger om offentlige og andre Fælleshusholdninger.

Riget, dets Bygder og Byer samt de to største af disse.	Milde Stiftelser (Hospitaler).	Fattighuse.	Sygehuse.	Sindsygeasyler.	Fængsler.	Straf- arbejds- anstalter.	Tvangs- arbejds- anstalter.	Opdragel- sesanstal- ter.	Undervis- ningsan- stalter.	Kaserner.	Andre.	Tilsam- men.
	1	2	3	4	5	6	7	8	9	10	11	12
Heraf: a) Opsyns- og Betjeningsspersonale: ¹⁾												
Mandkøn	-	-	15	7	-	3	3	2	-	-	-	30
Kvindekjøn	-	-	14	8	-	-	-	2	-	-	-	24
b) i Indretningen op- tagne eller an- bragte Personer: ²⁾												
Mandkøn	5	-	-(257) ⁵⁾	75	-(63) ⁵⁾	559	-(236) ⁵⁾	72	-	-	-	711
Kvindekjøn	42	-	-(303) ⁵⁾	96	-(8) ⁵⁾	163	-(56) ⁵⁾	102	-	-	-	403
V. Bergen.												
Antal Husholdninger ³⁾	-	1	2	3	1	2	1	1	-	-	-	11
Til sammen hørende Personer: ⁴⁾												
Mandkøn	-	2	10(47) ⁵⁾	122	1(15) ⁵⁾	121	99(142) ⁵⁾	1	-	-	-	356
Kvindekjøn	-	16	22(75) ⁵⁾	76	-(2) ⁵⁾	26	40(45) ⁵⁾	34	-	-	-	214
Begge Kjøen	-	18	32(122) ⁵⁾	198	1(17) ⁵⁾	147	139(187) ⁵⁾	35	-	-	-	570
Heraf: a) Opsyns- og Betjeningsspersonale: ¹⁾												
Mandkøn	-	-	10	12	1	1	3	-	-	-	-	27
Kvindekjøn	-	-	22	13	-	2	2	-	-	-	-	39
b) i Indretningen op- tagne eller an- bragte Personer: ²⁾												
Mandkøn	-	2	-(37) ⁵⁾	110	-(14) ⁵⁾	120	96(139) ⁵⁾	1	-	-	-	329
Kvindekjøn	-	16	-(53) ⁵⁾	63	-(2) ⁵⁾	24	38(43) ⁵⁾	34	-	-	-	175

1) Se Side 93 Note 4. 2) Se Side 93 Note 5. 3) Se Side 93 Note 2. 4) Se Side 93 Note 3. 5) Se Side 93 Note 6.

Folkemængde

fordelt efter Kjønn, Alder og ægteskabelig Stilling

den 31te December 1875.

(Population classée par sexe, par âges et par état civil au 31 Décembre 1875.)

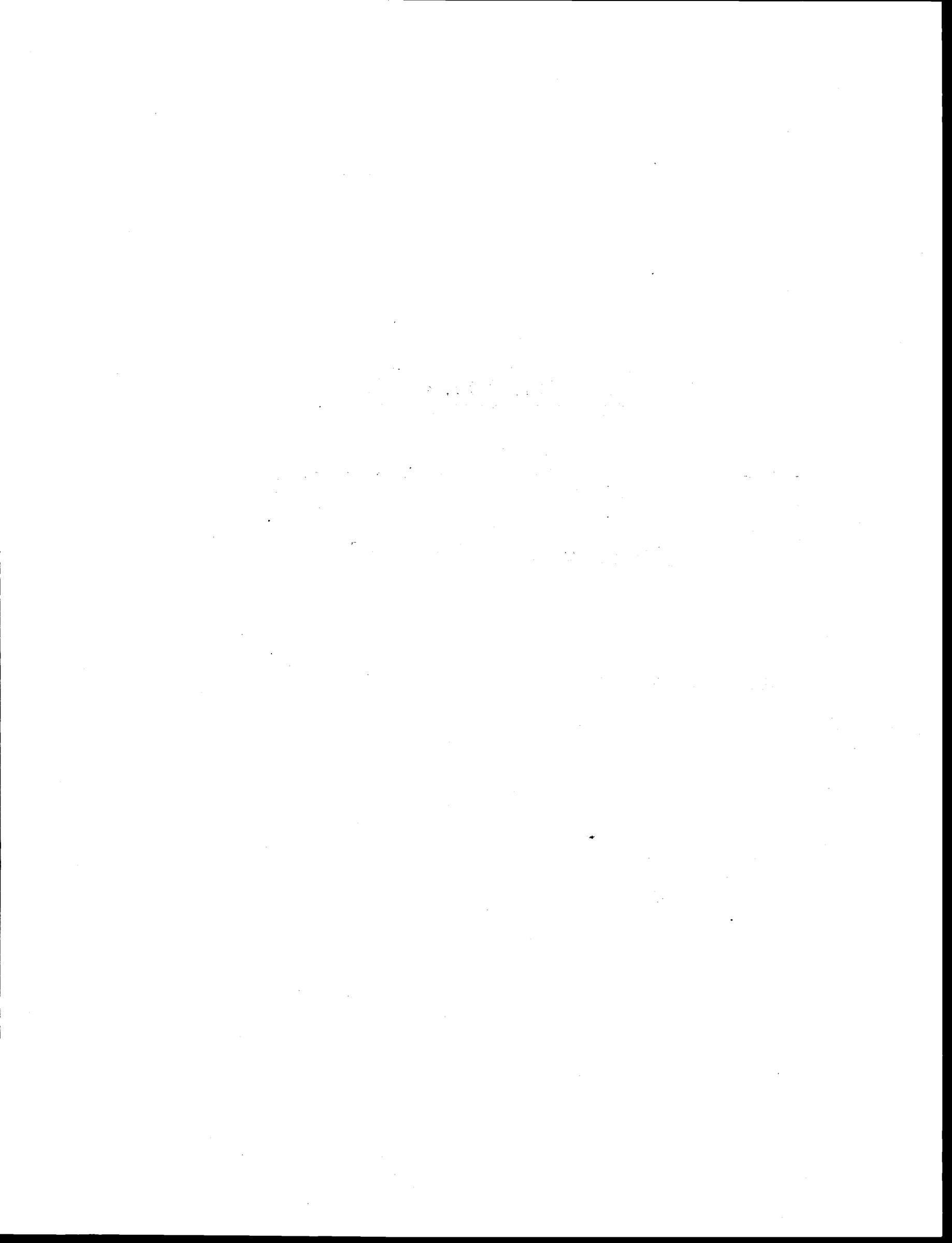

Tabel No. 18. Tilstedeværende Folkemængde fordelt efter Kjøen, Alder og ægteskabelig Stilling den 31te December 1875.

(Population de fait classée par sexe, par âges et par état civil.)

A. I Grupper af Aldersaar. (Répartition par groupes.)

Alder og ægteskabelig Stilling.	Riget (le royaume).			Rigets Bygder (les campagnes).			Rigets Byer (les villes).			Bygderne stiftsvis.		
	Mand- kjøn.	Kvinde- kjøn.	Begge Kjøn.	Mand- kjøn.	Kvinde- kjøn.	Begge Kjøn.	Mand- kjøn.	Kvinde- kjøn.	Begge Kjøn.	Kristiania Stift.		
										Mand- kjøn.	Kvinde- kjøn.	Begge Kjøn.
	1	2	3	4	5	6	7	8	9	10	11	12
Samlet tilstedeværende Folkemængde...	876762	930138	1806900	723876	756604	1480480	152886	173534	326420	165405	168960	334365
1. Alder. (Fødselsaar.)												
0—1 Aar (1875)	26906	25801	52707	21897	20885	42782	5009	4916	9925	5201	4931	10132
1—2 — (1874)	22621	18554	44475	18577	17871	36448	4044	3983	8027	4297	4095	8392
2—3 — (1873)	22111	21753	43864	18165	17835	36000	3946	3918	7864	4190	4016	8206
3—4 — (1872)	21952	21681	43633	18169	17869	36038	3783	3812	7595	4117	4041	8158
4—5 — (1871)	21151	20346	41497	17524	16738	34262	3627	3608	7235	4006	3790	7796
0—5 — (1875—1871)	114741	111435	226176	94332	91198	185530	20409	20237	40646	21811	20873	42684
5—10 — (1870—1866)	102267	99490	201757	84858	82293	167151	17409	17197	34606	19138	18691	37829
10—15 — (1865—1861)	100189	97012	197201	84196	80877	165073	15993	16135	32128	19693	18886	38579
15—20 — (1860—1856)	89184	90661	179845	72708	73166	145874	16476	17495	33971	17735	17097	34832
20—25 — (1855—1851)	72303	83013	155316	57481	64490	121971	14822	18523	33345	13179	14752	27931
25—30 — (1850—1846)	58712	69282	127994	46183	53585	99768	12529	15697	28226	10642	12011	22653
30—35 — (1845—1841)	51513	58512	110025	40664	45705	86369	10849	12807	23656	9002	10161	19163
35—40 — (1840—1836)	45508	50976	96484	36603	40432	77035	8905	10544	19449	8190	8986	17176
40—45 — (1835—1831)	45805	49375	95180	37445	39877	77322	8360	9498	17858	8509	8941	17450
45—55 — (1830—1821)	87040	93715	180755	72953	77143	150096	14087	16572	30659	17202	17304	34506
55—65 — (1820—1811)	58251	64051	122302	49931	53337	103268	8320	10714	19034	11110	11347	22457
65—75 — (1810—1801)	31767	37737	69504	28513	32329	60842	3754	5408	8662	5521	5846	11367
75—85 — (1800—1791)	15190	19820	35010	14073	17569	31642	1117	2251	3368	2853	3210	6063
85—95 — (1790—1781)	2282	3727	6009	2168	3375	5543	114	352	466	415	587	1002
Over 95 — (1780 og tidligere)	143	313	456	138	287	425	5	26	31	20	32	52
Uopgiven Alder	1867	1019	2886	1630	941	2571	237	78	315	385	236	621
2. Ægteskabelig Stilling¹⁾.												
15—20: Ugifte	88816	89081	177897	72416	71941	144357	16400	17140	33540	17657	16800	34457
Gifte	358	1536	1894	283	1195	1478	75	341	416	78	287	365
Enkemænd, Enker, Fraskilte ..	10	44	54	9	30	39	1	14	15	-	10	10
20—25: Ugifte	65207	66597	131804	52011	51775	103786	13196	14822	28018	11768	11699	23467
Gifte	7012	16199	23211	5413	12560	17973	1599	3639	5238	1395	3026	4421
Enkemænd, Enker, Fraskilte ..	84	217	301	57	155	212	27	62	89	16	27	43
25—30: Ugifte	33921	35027	68948	27154	26966	54120	6767	8061	14828	6130	5897	12027
Gifte	24402	33464	57866	18739	26001	44830	5663	7373	13036	4433	5976	10409
Enkemænd, Enker, Fraskilte ..	389	791	1180	290	528	818	99	263	362	79	138	217
30—35: Ugifte	16420	18548	34968	13337	14344	27681	3083	4204	7287	3013	3132	6145
Gifte	34318	38357	72675	26762	30269	57031	7556	8088	15644	5855	6754	12609
Enkemænd, Enker, Fraskilte ..	775	1607	2382	565	1092	1657	210	515	725	134	275	409
35—40: Ugifte	9531	12182	21713	7736	9453	17189	1795	2729	4524	1933	2035	3968
Gifte	34790	36267	71057	27967	29244	57211	6823	7023	13846	6014	6546	12560
Enkemænd, Enker, Fraskilte ..	1187	2527	3714	900	1735	2635	287	792	1079	243	405	648
40—45: Ugifte	6638	9103	15741	5430	7129	12559	1208	1974	3182	1493	1555	3048
Gifte	37620	36674	74294	30819	30245	61064	6801	6429	13230	6690	6725	13415
Enkemænd, Enker, Fraskilte ..	1547	3598	5145	1196	2503	3699	351	1095	1446	326	661	987
45—55: Ugifte	9172	13927	23099	7551	10978	18529	1621	2949	4570	2110	2356	4466
Gifte	72682	67408	140090	61297	57139	118436	11385	10269	21654	13911	12642	26553
Enkemænd, Enker, Fraskilte ..	5186	12380	17566	4105	9026	13131	1081	3354	4435	1181	2306	3487
55—65: Ugifte	4903	7993	12896	4069	6174	10243	834	1819	2653	1037	1284	2321
Gifte	46347	40015	86362	40085	34712	74797	6262	5303	11565	8556	7192	15748
Enkemænd, Enker, Fraskilte ..	7001	16043	23044	5777	12451	18228	1224	3592	4816	1517	2871	4388
Over 65 Aar: Ugifte	3305	6409	9714	2924	5176	8100	381	1233	1614	663	854	1517
Gifte	29893	21920	51813	27302	19982	47284	2591	1938	4529	4791	3356	8147
Enkemænd, Enker, Fraskilte ..	16184	33268	49452	14666	28402	43068	1518	4866	6384	3355	5465	8820
Uopgiven Alder:												
Ugifte	1112	526	1638	929	479	1408	183	47	230	215	119	334
Gifte	657	391	1048	613	366	979	44	25	69	149	95	244
Enkemænd, Enker, Fraskilte ..	98	102	200	88	96	184	10	6	16	21	22	43
Ialt:												
Ugifte	556222	567330	1123552	456943	458783	915726	99279	108547	207826	106661	104181	210842
a. Under 15 Aar	317197	307937	625134	263386	254368	517754	53811	53569	107380	66642	58450	119092
b. Over 15 Aar	239025	259393	498418	193557	204415	397972	45468	54978	100446	4609	45731	91750
Gifte	288079	292231	580310	239280	241803	481083	48799	50428	99227	51872	52599	104471
Enkemænd og Enker	31652	69446	101098	27012	55230	82242	4640	14216	18856	6711	11964	18675
Fraskilte	809	1131	1940	641	788	1429	168	343	511	161	216	377

1) Ugifte: célibataires; Gifte: mariés; Enkemænd: veufs; Enker: veuves; Fraskilte: divorcés.

Tabel No. 18. Tilstedeværende Folkemængde fordelt efter Kjøen, Alder og ægteskabelig Stilling den 31te December 1875.

A. I Grupper af Aldersaar.

Alder og ægteskabelig Stilling.	Bygderne stiftsvis (les campagnes par diocèses).														
	Hamars Stift.			Kristianssands Stift.			Bergens Stift.			Trondhjems Stift.			Tromsø Stift.		
	Mand- kjøn.	Kvinde- kjøn.	Begge Kjøn.	Mand- kjøn.	Kvin- dekjøn	Begge Kjøn.	Mand- kjøn.	Kvin- dekjøn	Begge Kjøn.	Mand- kjøn.	Kvin- dekjøn	Begge Kjøn.	Mand- kjøn.	Kvin- dekjøn	Begge Kjøn.
	1	2	3	4	5	6	7	8	9	10	11	12	13	14	15
Samlet tilstedeværende Folkemængde	112707	117994	230701	128749	137595	266344	116432	127693	244125	115354	120235	235589	85229	84127	169356
1. Alder. (Fødselsaar.)															
0—1 Aar (1875)	3327	3224	6551	4002	3881	7883	3422	3268	6690	3236	2980	6216	2709	2601	5310
1—2 — (1874)	2962	2863	5825	3342	3250	6592	2991	2937	5928	2744	2584	5328	2241	2142	4383
2—3 — (1873)	2802	2794	5596	3215	3209	6424	2975	3074	6049	2689	2550	5239	2294	2192	4486
3—4 — (1872)	2875	2876	5751	3287	3200	6487	3032	3002	6034	2641	2562	5203	2217	2188	4405
4—5 — (1871)	2724	2628	5352	3023	3070	6093	2919	2682	5601	2701	2470	5171	2151	2098	4249
0—5 — (1875—1871)	14690	14385	29075	16869	16610	33479	15339	14963	30302	14011	13146	27157	11612	11221	22833
5—10 — (1870—1866)	13048	12657	25705	15581	15184	30765	14290	13795	28085	12936	12486	25422	9865	9480	19345
10—15 — (1865—1861)	13439	12904	26343	14706	14151	28857	13455	12950	26405	13061	12629	25690	9842	9357	19199
15—20 — (1860—1856)	12242	12248	24490	12490	13314	25804	11111	11869	22980	11166	10735	21901	7964	7903	15867
20—25 — (1855—1851)	9378	10054	19432	9613	11935	21548	8673	10830	19503	8893	9366	18259	7745	7553	15298
25—30 — (1850—1846)	6667	7753	14420	8044	10351	18395	7128	9129	16257	7325	8186	15511	6377	6155	12532
30—35 — (1845—1841)	5673	6478	12151	7435	8751	16186	6433	7581	14014	6692	7670	14362	5429	5064	10493
35—40 — (1840—1836)	5037	5739	10776	6789	7775	14564	5903	6833	12736	6064	6583	12647	4620	4516	9136
40—45 — (1835—1831)	5476	5842	11318	6529	7076	13605	6000	6863	12863	6464	6742	13206	4467	4413	8880
45—55 — (1830—1821)	11601	12413	24014	12476	13403	25879	11214	12866	24080	12125	12833	24958	8335	8324	16659
55—65 — (1820—1811)	7784	8615	16399	9362	9656	19018	8630	9594	18224	8172	9123	17295	4873	5002	9875
65—75 — (1810—1801)	4461	4911	9372	5566	5896	11462	5321	6292	11613	5173	6311	11484	2471	3073	5544
75—85 — (1800—1791)	2555	3156	5711	2593	2779	5372	2370	3329	5699	2532	3482	6014	1170	1613	2783
85—95 — (1790—1781)	359	582	941	393	478	871	382	657	1039	402	727	1129	217	344	561
Over 95 — (1780 og tidligere)	11	49	60	23	36	59	31	57	88	26	67	93	27	46	73
Uopgiven Alder	286	208	494	280	200	480	152	85	237	312	149	461	215	63	278
2. Ægteskabelig Stilling.															
15—20: Ugifte	12189	12076	24265	12433	13048	25481	11063	11727	22790	11142	10614	21756	7932	7676	15608
Gifte	50	166	216	53	256	309	48	141	189	24	121	145	30	224	254
Enkemænd, Enker, Fraskilte	3	6	9	4	10	14	-	1	1	-	-	-	2	3	5
20—25: Ugifte	8426	8316	16742	8717	9410	18127	7756	8931	16687	8252	7789	16041	7092	5630	12722
Gifte	945	1720	2665	883	2489	3372	907	1869	2776	639	1555	2194	644	1901	2545
Enkemænd, Enker, Fraskilte	7	18	25	13	36	49	10	30	40	2	22	24	9	22	31
25—30: Ugifte	3794	4051	7845	4889	5271	10160	3865	4792	8657	4651	4372	9023	3825	2583	6408
Gifte	2837	3646	6483	3111	4959	8070	3220	4266	7486	2642	3761	6403	2496	3483	5979
Enkemænd, Enker, Fraskilte	36	56	92	44	121	165	43	71	114	32	53	85	56	89	145
30—35: Ugifte	1861	2093	3954	2582	2839	5421	1675	2476	4151	2380	2526	4906	1826	1278	3104
Gifte	3734	4255	7989	4741	5660	10401	4679	4942	9621	4232	5013	9245	3521	3645	7166
Enkemænd, Enker, Fraskilte	78	130	208	112	252	364	79	163	242	80	131	211	82	141	223
35—40: Ugifte	1077	1360	2437	1562	1947	3509	923	1593	2516	1296	1608	2904	945	910	1855
Gifte	3856	4162	8018	5029	5404	10433	4874	5006	9880	4667	4730	9397	3527	3396	6923
Enkemænd, Enker, Fraskilte	104	217	321	198	424	622	106	234	340	101	245	346	148	210	358
40—45: Ugifte	809	1059	1868	981	1377	2358	622	1230	1852	906	1185	2091	619	723	1342
Gifte	4502	4441	8943	5277	5205	10482	5245	5259	10504	5406	5220	10626	3699	3395	7094
Enkemænd, Enker, Fraskilte	165	342	507	271	494	765	133	374	507	152	337	489	149	295	444
45—55: Ugifte	1222	1882	3104	1339	2024	3363	824	1798	2622	1245	1847	3092	811	1071	1882
Gifte	9819	9245	19064	10241	9542	19783	9937	9838	19775	10367	9687	20054	7022	6185	13207
Enkemænd, Enker, Fraskilte	560	1286	1846	896	1837	2733	453	1230	1683	513	1299	1812	502	1068	1570
55—65: Ugifte	662	1047	1709	768	1168	1936	540	1051	1591	681	1050	1731	381	574	955
Gifte	6273	5733	12006	7289	6048	13337	7298	6584	13882	6720	5990	12710	3949	3165	7114
Enkemænd, Enker, Fraskilte	849	1835	2684	1305	2440	3745	792	1959	2751	771	2083	2854	543	1263	1806
Over 65 Aar: Ugifte	546	872	1418	515	897	1412	427	958	1385	506	989	1495	267	606	873
Gifte	4341	3246	7587	5156	3497	8563	5343	4235	9578	5247	4006	9253	2424	1732	4156
Enkemænd, Enker, Fraskilte	2499	4580	7079	2904	4885	7789	2334	5142	7476	2380	5592	7972	1194	2738	3932
Uopgiven Alder:															
Ugifte	166	121	287	159	99	258	61	36	97	182	80	262	146	24	170
Gifte	108	66	174	100	84	184	82	39	121	110	49	159	64	33	97
Enkemænd, Enker, Fraskilte	12	21	33	21	17	38	9	10	19	20	40	5	6	11	
Ialt: Ugifte	71929	72823	144752	81101	84025	165126	70840	76300	147140	71249	70321	141570	55163	51133	106296
a. Under 15 Aar	41177	39946	81123	47156	45945	93101	43084	41708	84792	40008	38261	78260	31319	30058	61377
b. Over 15 Aar	30752	32877	63629	33945	38080	72025	27756	34592	62348	31241	32060	63301	23844	21075	44919
Gifte	36465	36680	73145	41880	43054	84934	41633	42179	83812	40054	40132	80186	27370	27159	54535
Enkemænd og Enker	4166	8275	12441	5671	10400	16071	3895	9127	13022	3974	9710	13684	2595	5754	8349
Fraskilte	147	216	363	97	116	213	64	87	151	77	72	149	95	81	176

Tabel No. 18. Tilstedeværende Folkemængde fordelt efter Kjønn, Alder og ægteskabelig Stilling den 31te December 1875.

A. I Grupper af Aldersaar.

Alder og ægteskabelig Stilling.	Bygderne amtsvis (les campagnes par préfectures).															
	Smaalene-nes Amt.		Akershus Amt.		Samme med Undtagelse af Kristiania Forstæder.		Hedemar-kens Amt.		Kristians Amt.		Buskeruds Amt.		Jarlsberg og Laurviks Amt.		Bratsbergs Amt.	
	M.	K.	M.	K.	M.	K.	M.	K.	M.	K.	M.	K.	M.	K.	M.	K.
Samlet tilstedeværende Folkemængde.	40170	40445	56503	56645	47327	47006	57687	59802	55020	58192	38322	39282	30410	32588	32277	33668
1. Alder. (Fødselsaar.)																
0-1 Aar (1875)	1299	1231	1788	1656	1394	1271	1778	1681	1549	1543	1169	1096	945	948	993	970
1-2 — (1874)	1016	990	1458	1358	1173	1092	1553	1498	1409	1365	1064	997	759	750	850	773
2-3 — (1873)	984	994	1469	1380	1182	1077	1457	1480	1345	1314	994	928	743	714	764	799
3-4 — (1872)	1044	900	1396	1376	1145	1127	1482	1505	1393	1371	938	973	739	792	778	830
4-5 — (1871)	979	940	1374	1268	1124	1039	1443	1359	1281	1269	938	865	715	717	737	767
0-5 — (1875-1871)	5322	5055	7485	7038	6018	5606	7713	7523	6977	6862	5103	4859	3901	3921	4122	4139
5-10 — (1870-1866)	4687	4499	6432	6327	5266	5186	6664	6486	6384	6171	4444	4405	3575	3460	3701	3722
10-15 — (1865-1861)	4825	4680	6868	6410	5810	5365	6985	6736	6454	6168	4437	4348	3563	3448	3558	3377
15-20 — (1860-1856)	4373	4164	6230	5808	5379	4945	6003	6163	6239	6085	4102	3926	3030	3199	3404	3453
20-25 — (1855-1851)	3169	3509	4756	5058	3995	4265	4880	4998	4498	5056	3053	3398	2201	2787	2681	3045
25-30 — (1850-1846)	2578	2897	3769	4179	3031	3350	3539	3932	3128	3821	2383	2574	1912	2361	2160	2507
30-35 — (1845-1841)	2234	2491	3091	3466	2451	2746	2965	3327	2708	3151	1977	2196	1700	2008	1880	2069
35-40 — (1840-1836)	2016	2153	2822	3036	2244	2388	2709	2971	2328	2768	1798	1973	1554	1824	1690	1879
40-45 — (1835-1831)	2126	2177	2878	3035	2356	2428	2809	2907	2667	2935	1866	1943	1639	1786	1679	1774
45-55 — (1830-1821)	4085	4129	5920	5795	5041	4909	5926	6174	5675	6239	3933	3989	3264	3391	3132	3267
55-65 — (1820-1811)	2580	2591	3570	3657	3194	3212	3930	4307	3854	4308	2700	2783	2260	2316	2273	2333
65-75 — (1810-1801)	1330	1250	1625	1711	1529	1560	2061	2342	2400	2569	1472	1650	1094	1235	1211	1275
75-85 — (1800-1791)	679	697	815	867	791	811	1164	1507	1391	1649	813	970	546	676	599	672
85-95 — (1790-1781)	85	118	119	164	116	156	166	290	193	292	121	195	90	110	95	110
Over 95 — (1780 og tidligere)	2	3	4	11	3	9	6	24	5	25	11	14	3	4	6	6
Uopgiven Alder	79	32	119	83	103	70	167	115	119	93	109	59	78	62	86	40
2. Ægteskabelig Stilling.																
15-20: Ugifte	4352	4084	6194	5703	5352	4868	5986	6088	6203	5988	4087	3857	3024	3156	3388	3387
Gifte	21	78	36	102	27	75	15	71	35	95	15	66	6	41	14	62
Enkemænd, Enker, Fraskilte	-	2	-	3	-	2	2	4	1	2	-	3	-	2	2	4
20-25: Ugifte	2799	2730	4162	3992	3584	3444	4439	4135	3987	4181	2783	2695	2024	2282	2390	2427
Gifte	364	773	588	1059	406	816	437	853	508	867	267	697	176	497	288	610
Enkemænd, Enker, Fraskilte	6	6	6	7	5	5	4	10	3	8	3	6	1	8	3	8
25-30: Ugifte	1518	1387	2069	2081	1808	1786	2087	2032	1707	2019	1386	1264	1157	1165	1279	1298
Gifte	1042	1477	1668	2051	1195	1528	1431	1869	1406	1777	976	1289	747	1159	867	1184
Enkemænd, Enker, Fraskilte	18	33	32	47	28	36	21	31	15	25	21	21	8	37	14	25
30-35: Ugifte	721	784	1020	1090	886	921	1050	1094	811	999	671	661	601	597	681	697
Gifte	1479	1637	2026	2287	1526	1758	1864	2164	1870	2091	1277	1483	1073	1347	1170	1328
Enkemænd, Enker, Fraskilte	34	70	45	89	39	67	51	69	27	61	29	52	26	64	29	44
35-40: Ugifte	506	492	660	703	587	606	589	709	488	651	392	453	375	387	409	484
Gifte	1454	1570	2064	2192	1579	1687	2057	2155	1799	2007	1355	1447	1141	1337	1228	1308
Enkemænd, Enker, Fraskilte	56	91	98	141	78	95	63	107	41	110	51	73	38	100	53	87
40-45: Ugifte	403	440	500	502	451	439	425	540	384	519	299	327	291	286	261	343
Gifte	1640	1582	2256	2307	1811	1817	2287	2190	2215	2251	1497	1485	1297	1351	1343	1310
Enkemænd, Enker, Fraskilte	83	155	122	226	94	172	97	177	68	165	70	131	51	149	75	121
45-55: Ugifte	512	584	750	766	694	662	667	988	555	894	463	546	385	460	339	463
Gifte	3284	2997	4742	4268	3999	3640	4949	4542	4870	4703	3210	2930	2675	2447	2518	2364
Enkemænd, Enker, Fraskilte	289	548	428	761	348	607	310	644	250	642	260	513	204	484	275	440
55-65: Ugifte	263	306	349	415	313	364	329	526	333	521	236	325	189	238	202	296
Gifte	1946	1644	2732	2294	2445	2062	3145	2920	3128	2813	2140	1790	1738	1464	1724	1443
Enkemænd, Enker, Fraskilte	371	641	489	948	436	786	456	861	393	974	324	668	333	614	347	594
Over 65 Aar: Ugifte	180	169	220	232	212	206	265	453	281	419	158	275	105	178	117	205
Gifte	1077	710	1335	927	1261	881	1972	1502	2369	1744	1395	1022	984	697	1087	681
Enkemænd, Enker, Fraskilte	839	1189	1008	1594	966	1449	1160	2208	1339	2372	864	1532	644	1150	707	1177
Uopgiven Alder:																
Ugifte	42	16	65	42	56	35	102	73	64	48	71	32	37	29	52	18
Gifte	31	13	50	31	43	28	56	30	52	36	32	23	36	28	26	18
Enkemænd, Enker, Fraskilte	6	3	4	10	4	7	9	12	3	9	6	4	5	5	8	4
Ialt:																
Ugifte	26130	25226	36774	35301	31037	29488	37301	37383	34628	35440	24530	24047	19227	19607	20499	20856
a. Under 15 Aar	14834	14234	20785	19775	17094	16157	21362	20745	19815	19201	13984	13612	11039	10829	11381	11238
b. Over 15 Aar	11296	10992	15989	15526	13943	13331	15939	16638	14813	16239	10546	10435	8188	8778	9118	9618
Gifte	12338	12481	17497	17518	14292	14292	18213	18296	18252	18384	12164	12232	9873	10368	10265	10308
Enkemænd og Enker	1662	2687	2176	3752	1953	3165	2084	4004	2082	4271	1585	2938	1288	2587	1498	2485
Fraskilte	40	51	56	74	45	61	89	119	58	97	43	65	22	26	15	19

Tabel No. 18. Tilstedeværende Folkemængde fordelt efter Kjøen, Alder og ægteskabelig Stilling den 31te December 1875.

A. I Grupper af Aldersaar.

Alder og ægteskabelig Stilling.	Bygderne amtsvis (fortsat).															
	Nedenæs Amt.		Lister og Mandals Amt.		Stavanger Amt.		Søndre Ber-genhus Amt.		Nordre Ber-genhus Amt.		Romsdals Amt.		Søndre Trond-hjems Amt.		Nordre Trond-hjems Amt.	
	M.	K.	M.	K.	M.	K.	M.	K.	M.	K.	M.	K.	M.	K.	M.	K.
Samlet tilstedeværende Folkemængde.	29974	32573	27111	29289	39387	42065	56452	62851	41088	44617	49256	52438	46489	48163	38501	39859
1. Alder. (Fødselsaar.)																
0—1 Aar (1875)	1054	956	859	761	1096	1194	1705	1610	1216	1161	1369	1287	1337	1254	1031	936
1—2 — (1874)	857	843	657	660	978	974	1533	1453	975	1028	1243	1174	1110	1066	874	800
2—3 — (1873)	761	746	634	633	1056	1031	1508	1511	1000	1043	1211	1225	1090	1068	855	777
3—4 — (1872)	780	741	648	609	1081	1020	1462	1513	1077	1033	1232	1185	1053	1027	849	806
4—5 — (1871)	700	751	646	618	940	934	1422	1286	1033	948	1224	1152	1108	1007	833	759
0—5 — (1875—1871)	4152	4937	3444	3281	5151	5153	7630	7373	5301	5213	6279	6023	5698	5422	4442	4078
5—10 — (1870—1866)	3700	3572	3310	3194	4870	4696	6944	6688	4996	4836	6021	5874	5030	4821	4235	4062
10—15 — (1865—1861)	3439	3331	3162	3016	4547	4427	6527	6129	4842	4757	5570	5504	5109	4887	4468	4302
15—20 — (1860—1856)	2733	3132	2545	2780	3808	3949	5312	5845	4117	4210	4572	4754	4485	4262	3791	3533
20—25 — (1855—1851)	2169	2858	1825	2354	2938	3678	4073	5552	3106	3654	3744	4234	3619	3641	3024	3115
25—30 — (1850—1846)	1876	2527	1563	2095	2445	3222	3521	4730	2328	3014	3272	3639	2974	3317	2358	2615
30—35 — (1845—1841)	1880	2209	1467	1859	2208	2614	3111	3762	2239	2612	2785	3310	2854	3136	2136	2431
35—40 — (1840—1836)	1716	1995	1524	1716	1859	2185	2784	3423	2118	2321	2528	2804	2539	2737	1998	2131
40—45 — (1835—1831)	1576	1697	1363	1545	1911	2060	2875	3403	2120	2373	2664	2814	2585	2760	2220	2255
45—55 — (1830—1821)	2928	3172	2674	2961	3742	4003	5503	6421	3876	4421	5077	5363	4813	5171	4070	4323
55—65 — (1820—1811)	1985	2088	2134	2250	2970	2985	4128	4639	3153	3398	3401	3884	3302	3623	2818	3173
65—75 — (1810—1801)	1194	1285	1355	1500	1806	1836	2616	2998	1860	2285	2082	2530	2103	2626	1833	2164
75—85 — (1800—1791)	515	530	581	576	898	1001	1185	1566	807	1199	995	1363	1062	1367	853	1316
85—95 — (1790—1781)	59	90	83	91	156	187	171	268	147	260	160	277	165	287	141	292
Over 95 — (1780 og tidligere)	3	3	2	6	12	21	15	17	13	31	8	17	9	30	12	29
Uopgiven Alder	49	47	79	65	66	48	57	37	65	33	98	48	142	76	102	40
2. Ægteskabelig Stilling.																
15—20: Ugifte	2713	3057	2536	2726	3796	3878	5284	5764	4098	4165	4567	4711	4473	4203	3783	3498
Gifte	19	73	8	52	12	69	28	80	19	45	5	43	12	59	8	35
Enkemænd, Enker, Fraskilte	1	2	1	2	-	2	-	1	-	-	-	-	-	-	-	-
20—25: Ugifte	1966	2154	1606	1887	2665	2942	3527	4446	2826	3111	3516	3622	3344	2931	2795	2610
Gifte	200	699	127	457	268	723	541	1082	277	541	226	599	274	700	228	502
Enkemænd, Enker, Fraskilte	3	5	2	10	5	13	5	24	3	2	2	13	1	10	1	3
25—30: Ugifte	1144	1214	947	1070	1519	1689	1751	2411	1367	1692	2080	1943	1847	1693	1471	1425
Gifte	723	1279	606	994	915	1502	1739	2277	959	1302	1173	1682	1113	1595	878	1171
Enkemænd, Enker, Fraskilte	9	34	10	31	11	31	31	42	2	20	19	14	14	29	9	19
30—35: Ugifte	628	643	497	630	776	869	769	1226	660	935	862	1057	1007	1032	757	752
Gifte	1216	1469	951	1184	1404	1679	2279	2450	1572	1620	1892	2200	1812	2050	1356	1635
Enkemænd, Enker, Fraskilte	36	97	19	45	28	66	63	86	7	57	31	53	35	54	23	44
35—40: Ugifte	414	481	357	444	382	538	438	811	377	548	413	668	543	661	448	513
Gifte	1247	1375	1122	1166	1432	1555	2287	2487	1710	1688	2077	2061	1949	1977	1518	1523
Enkemænd, Enker, Fraskilte	55	139	45	106	45	92	59	125	31	85	38	75	47	99	32	95
40—45: Ugifte	248	338	213	297	259	399	300	612	245	440	295	505	398	523	290	335
Gifte	1249	1218	1095	1118	1590	1559	2511	2579	1827	1810	2307	2189	2127	2101	1879	1800
Enkemænd, Enker, Fraskilte	79	141	55	130	62	102	64	212	48	123	62	120	60	136	51	120
45—55: Ugifte	327	474	294	508	379	579	412	951	325	591	409	737	534	801	389	565
Gifte	2356	2177	2202	2042	3165	2959	4846	4815	3396	3427	4482	4141	4064	3808	3516	3334
Enkemænd, Enker, Fraskilte	245	521	178	411	198	465	245	655	155	403	186	485	215	562	165	424
55—65: Ugifte	158	263	188	322	220	287	248	535	249	396	191	385	295	449	238	336
Gifte	1488	1224	1647	1313	2430	2068	3497	3113	2607	2287	2902	2707	2675	2327	2337	2140
Enkemænd, Enker, Fraskilte	339	601	299	615	320	630	383	991	297	715	308	792	332	847	243	697
Over 65 Aar: Ugifte	116	226	128	208	154	258	211	479	179	336	151	390	242	412	150	330
Gifte	994	622	1214	844	1861	1260	2662	1997	1753	1461	2182	1713	2115	1578	1878	1492
Enkemænd, Enker, Fraskilte	661	1060	679	1121	857	1527	1114	2373	895	1978	912	2084	982	2320	811	1979
Uopgiven Alder:																
Ugifte	31	23	43	29	33	29	26	15	25	15	47	21	80	44	65	21
Gifte	14	21	32	32	28	13	29	17	34	14	50	22	49	24	30	11
Enkemænd, Enker, Fraskilte	4	3	4	4	5	6	2	5	6	4	1	5	13	8	7	8
Ialt:																
Ugifte	19036	19813	16815	17612	24751	25744	34067	37440	25490	27035	30401	31440	28600	27879	23531	22827
a. Under 15 Aar	11291	10940	9916	9491	14568	14276	21101	20190	15139	14806	17870	17401	15837	15130	13145	12442
b. Over 15 Aar	7745	8873	6899	8121	10183	11468	12966	17250	10351	12229	12531	14039	12763	12749	10386	10385
Gifte	9506	10157	9004	9202	13105	13387	20419	20897	14154	14195	17296	17357	16190	16219	13628	13643
Enkemænd og Enker	1418	2580	1275	2453	1480	2882	1931	4467	1426	3358	1535	3618	1660	4029	1317	3365
Fraskilte	14	23	17	22	51	52	35	47	18	29	24	23	39	36	25	24

C. No. 1.

Tabel No. 18. Tilstedeværende Folkemængde fordelt efter Kjønn, Alder og ægteskabelig Stilling den 31te December 1875.

A. I Grupper af Aldersaar.

Alder og ægteskabelig Stilling.	Bygderne amtsvis.						Bygderne fogderivis (les campagnes par sous-préfectures).									
	Nordlands Amt.		Tromsø Amt.		Finmarkens Amt.		Ide og Markers Fogderi.		Moss og Tune Fogderi.		Rakkestad, Heggen og Frølands Fogderi.		Aker og Follo Fogderi.		Samme med Undtagelse af Kristiania Forstæder.	
	M.	K.	M.	K.	M.	K.	M.	K.	M.	K.	M.	K.	M.	K.	M.	K.
Samlet tilstedeværende Folkemængde..	50990	50868	24696	23914	9543	9345	11028	11423	16184	15958	12958	13064	26331	26525	17155	16886
1. Alder. (Fødselsaar.)																
0—1 Aar (1875)	1623	1501	773	779	313	321	348	349	586	514	365	368	934	849	540	464
1—2 — (1874)	1338	1273	670	630	233	239	291	278	440	424	285	288	715	650	430	384
2—3 — (1873)	1357	1319	692	633	245	240	268	244	422	442	294	308	723	691	436	388
3—4 — (1872)	1278	1261	657	663	282	264	278	242	444	352	322	306	632	672	381	423
4—5 — (1871)	1256	1217	654	630	241	251	263	277	417	395	299	268	633	598	383	369
0—5 — (1875—1871)	6852	6571	3446	3335	1314	1315	1448	1390	2309	2127	1565	1538	3637	3460	2170	2028
5—10 — (1870—1866)	5783	5520	2993	2895	1089	1065	1263	1269	1881	1836	1543	1394	3022	2988	1856	1847
10—15 — (1865—1861)	5922	5549	2909	2794	1011	1014	1337	1329	1882	1774	1606	1577	3048	2898	1990	1853
15—20 — (1860—1856)	4715	4708	2399	2275	850	920	1247	1192	1686	1550	1440	1422	2711	2560	1860	1697
20—25 — (1855—1851)	4705	4444	2195	2230	845	879	850	1025	1309	1362	1010	1122	2217	2437	1456	1644
25—30 — (1850—1846)	3731	3692	1901	1744	745	719	712	823	1111	1227	755	847	2012	2144	1274	1315
30—35 — (1845—1841)	3211	3026	1522	1420	696	618	602	654	983	1061	649	776	1629	1787	989	1067
35—40 — (1840—1836)	2692	2786	1309	1218	619	512	532	600	827	888	657	665	1485	1563	907	915
40—45 — (1835—1831)	2665	2719	1242	1243	560	451	526	655	875	832	725	690	1423	1491	901	884
45—55 — (1830—1821)	5044	5155	2349	2249	942	920	1134	1161	1603	1590	1348	1378	2656	2589	1777	1703
55—65 — (1820—1811)	3931	3179	1307	1295	535	528	788	737	950	969	842	885	1508	1500	1132	1055
65—75 — (1810—1801)	1575	2068	679	728	217	277	383	367	472	446	475	437	618	692	522	541
75—85 — (1800—1791)	761	1138	309	375	100	100	172	183	249	243	258	271	265	299	241	243
85—95 — (1790—1781)	147	245	59	80	11	19	25	29	22	42	38	47	38	60	35	52
Over 95 — (1780 og tidligere)	17	29	7	12	3	5	-	2	1	1	1	-	3	5	2	3
Uopgivent Alder	139	39	70	21	6	3	9	7	24	10	46	15	59	52	43	39
2. Ægteskabelig Stilling.																
15—20: Ugifte	4697	4586	2389	2217	846	873	1244	1171	1673	1512	1435	1401	2688	2501	1846	1666
Gifte	16	120	10	57	4	47	3	21	13	38	5	19	23	56	14	29
Enkemænd, Enker, Fraskilte	2	2	-	1	-	-	-	-	-	-	-	2	-	3	-	2
20—25: Ugifte	4312	3392	2036	1649	744	589	761	829	1137	993	901	908	1909	1859	1331	1311
Gifte	386	1039	159	576	99	286	88	196	168	366	108	211	306	573	124	330
Enkemænd, Enker, Fraskilte	7	13	-	5	2	4	1	-	4	3	1	3	2	5	1	3
25—30: Ugifte	2241	1627	1178	711	406	245	439	421	598	534	481	432	1033	995	772	700
Gifte	1461	2008	708	1013	327	462	271	395	503	678	268	404	962	1117	489	594
Enkemænd, Enker, Fraskilte	29	57	15	20	12	12	2	7	10	15	6	11	17	32	13	21
30—35: Ugifte	1097	803	501	334	228	141	206	225	286	296	229	263	516	505	382	336
Gifte	2066	2134	999	1054	456	457	388	412	685	730	406	495	1095	1234	595	705
Enkemænd, Enker, Fraskilte	48	89	22	32	12	20	8	17	12	35	14	18	48	12	26	
35—40: Ugifte	559	617	248	223	138	70	118	146	189	183	199	163	322	327	249	230
Gifte	2050	2037	1021	953	456	406	399	434	614	667	441	469	1111	1150	626	645
Enkemænd, Enker, Fraskilte	83	132	40	42	25	36	15	20	24	38	17	33	52	86	32	40
40—45: Ugifte	354	483	169	186	96	54	86	123	161	150	156	167	231	227	182	164
Gifte	2222	2054	1044	986	433	355	427	490	679	625	534	467	1130	1132	685	642
Enkemænd, Enker, Fraskilte	89	182	29	71	31	42	13	42	35	57	35	56	62	132	34	78
45—50: Ugifte	498	728	212	267	101	76	127	163	220	203	165	218	330	318	274	214
Gifte	4285	3793	1984	1717	753	675	922	827	1280	1171	1082	999	2121	1897	1378	1269
Enkemænd, Enker, Fraskilte	261	634	153	265	88	169	85	171	103	216	101	161	205	374	125	220
55—65: Ugifte	227	390	106	155	48	29	89	99	99	103	75	104	157	159	121	108
Gifte	2500	2031	1051	818	398	316	590	471	721	608	635	565	1145	915	858	683
Enkemænd, Enker, Fraskilte	304	758	150	322	89	183	109	167	130	258	132	216	206	426	153	264
Over 65 Aar: Ugifte	189	464	57	118	21	24	51	50	69	60	60	59	80	109	72	83
Gifte	1569	1171	646	424	209	137	318	222	365	234	394	254	504	345	430	299
Enkemænd, Enker, Fraskilte	742	1845	351	653	101	240	211	309	310	438	318	442	340	602	298	457
Uopgivent Alder:																
Ugifte	95	17	48	7	3	-	2	2	16	4	24	10	35	29	26	22
Gifte	40	20	21	11	3	2	7	4	7	4	17	5	21	16	14	13
Enkemænd, Enker, Fraskilte	4	2	1	3	-	1	-	1	1	2	5	-	3	7	3	4
Ialt:																
Ugifte	32826	30747	16292	14891	6045	5495	7171	7217	10520	9775	8439	8234	17008	16375	11271	10562
a. Under 15 Aar	18557	17640	9348	9024	3414	3394	4048	3988	6072	5737	4714	4509	9707	9346	6016	5728
b. Over 15 Aar	14269	13107	6944	5867	2631	2101	3123	3229	4448	4038	3725	3701	7301	7029	5255	4834
Gifte	16595	16407	7643	7609	3138	3143	3413	3472	5035	5121	3890	3888	8418	8435	5213	5209
Enkemænd og Enker	1528	3673	730	1390	337	691	439	724	617	1044	606	919	871	1674	648	1087
Fraskilte	41	41	31	24	23	16	5	10	12	18	23	23	34	41	23	28

Tabel No. 18. Tilstedeværende Folkemængde fordelt efter Kjønn, Alder og ægteskabelig Stilling den 31te December 1875.

A. I Grupper af Aldersaar.

Alder og ægteskabelig Stilling.	Bygderne fogderivis (fortsat).															
	Nedre Rome- rikes Fogderi.		Øvre Rome- rikes Fogderi.		Vinger og Odalens Fog- deri.		Solørs Fog- deri.		Søndre Øster- dalens Fog- deri.		Nordre Øster- dalens Fog- deri.		Hedemarkens Fogderi.		Totens Fog- deri.	
	M.	K.	K.	M.	M.	K.	M.	K.	M.	K.	M.	K.	M.	K.	M.	K.
Samlet tilstedeværende Folkemængde..	14520	14328	15652	15792	11523	11766	10868	11148	9366	9293	7413	7245	18517	20350	11013	11857
1. Alder. (Fødselsaar.)																
0—1 Aar (1875).....	425	399	429	408	342	330	328	335	321	290	226	182	561	544	308	312
1—2 — (1874).....	345	341	398	367	302	305	315	278	271	277	182	160	483	478	282	279
2—3 — (1873).....	362	350	384	339	311	316	284	269	235	245	143	159	484	491	258	273
3—4 — (1872).....	360	337	404	367	315	321	317	254	241	238	180	180	429	512	277	329
4—5 — (1871).....	379	322	362	348	302	288	280	255	225	219	177	165	459	432	256	231
0—5 — (1875—1871).....	1871	1749	1977	1820	1572	1560	1524	1391	1293	1269	908	846	2416	2457	1381	1424
5—10 — (1870—1866).....	1680	1562	1730	1777	1323	1342	1300	1232	1054	1019	804	774	2183	2119	1277	1207
10—15 — (1865—1861).....	1805	1645	2015	1867	1479	1432	1361	1373	982	961	780	737	2383	2233	1358	1327
15—20 — (1860—1856).....	1650	1592	1869	1656	1318	1308	1273	1229	957	927	693	683	1762	2016	1240	1180
20—25 — (1855—1851).....	1216	1243	1323	1378	967	923	969	960	867	889	653	608	1424	1618	859	1018
25—30 — (1850—1846).....	857	973	900	1062	647	700	593	676	725	608	493	477	1081	1381	637	823
30—35 — (1845—1841).....	734	817	728	862	523	599	522	588	618	588	460	448	842	1104	526	619
35—40 — (1840—1836).....	676	747	661	726	472	557	472	505	494	450	419	437	852	1022	469	568
40—45 — (1835—1831).....	720	747	735	797	529	582	518	551	441	447	400	368	921	959	542	581
45—55 — (1830—1821).....	1578	1485	1686	1721	1256	1256	1076	1172	864	813	732	714	1998	2219	1137	1315
55—65 — (1820—1811).....	939	980	1123	1177	772	772	657	750	566	595	500	519	1435	1671	771	877
65—75 — (1810—1801).....	470	479	537	540	369	369	370	409	291	366	349	340	682	858	452	518
75—85 — (1800—1791).....	261	247	289	321	226	271	183	242	143	201	179	237	433	556	286	317
85—95 — (1790—1781).....	36	46	45	58	32	58	28	53	30	52	17	34	59	93	47	62
Over 95 — (1780 og tidligere).....	-	4	1	2	-	3	2	2	2	5	1	6	1	8	2	5
Uopgiven Alder.....	27	12	33	19	38	34	20	15	39	13	25	17	45	36	29	16
2. Ægteskabelig Stilling.																
15—20: Ugifte.....	1647	1571	1859	1631	1314	1286	1269	1220	953	905	692	680	1758	1997	1231	1146
Gifte.....	3	21	10	25	3	22	4	8	3	22	1	2	4	17	9	33
Enkemænd, Enker, Fraskilte.....	-	-	-	-	1	-	-	1	1	-	-	-	-	2	-	1
20—25: Ugifte.....	1075	987	1178	1146	891	764	895	808	777	678	629	519	1247	1366	705	804
Gifte.....	139	256	143	230	75	156	74	151	89	210	23	88	176	248	152	213
Enkemænd, Enker, Fraskilte.....	2	-	2	2	1	3	-	1	1	1	1	1	4	2	1	1
25—30: Ugifte.....	497	489	539	597	385	354	363	366	443	322	348	248	548	742	292	409
Gifte.....	354	481	352	453	255	341	228	305	276	368	144	228	528	627	344	409
Enkemænd, Enker, Fraskilte.....	6	3	9	12	7	5	2	5	6	8	1	1	12	1	5	5
30—35: Ugifte.....	238	262	266	323	182	192	193	215	211	144	220	156	244	387	122	172
Gifte.....	477	536	454	517	334	395	320	363	393	427	232	288	585	691	398	425
Enkemænd, Enker, Fraskilte.....	19	19	8	22	7	12	9	10	14	17	8	4	13	26	6	22
35—40: Ugifte.....	165	184	173	192	92	124	100	131	118	84	122	115	157	255	79	133
Gifte.....	486	540	467	502	372	416	362	358	367	346	285	309	671	726	380	406
Enkemænd, Enker, Fraskilte.....	25	23	21	32	17	10	16	9	20	12	13	24	41	10	29	29
40—45: Ugifte.....	123	130	146	145	79	104	84	109	69	72	71	74	122	181	70	90
Gifte.....	573	575	553	600	426	453	421	409	355	340	320	277	765	711	461	448
Enkemænd, Enker, Fraskilte.....	24	42	36	52	24	25	13	33	17	35	9	17	34	67	11	43
45—55: Ugifte.....	193	185	227	263	124	202	123	172	99	129	114	121	207	364	93	186
Gifte.....	1286	1129	1335	1242	1051	930	906	883	715	590	580	522	1697	1617	986	985
Enkemænd, Enker, Fraskilte.....	99	171	124	216	81	124	47	117	50	94	38	71	94	238	58	144
55—65: Ugifte.....	82	88	110	168	45	54	50	86	60	93	57	63	117	230	64	97
Gifte.....	726	626	861	753	642	548	544	519	429	380	384	356	1146	1117	609	569
Enkemænd, Enker, Fraskilte.....	131	266	152	256	85	170	63	145	77	122	59	100	172	324	98	211
Over 65 Aar: Ugifte.....	59	47	81	76	43	57	29	79	58	78	48	86	87	153	50	73
Gifte.....	382	259	449	323	339	258	354	258	266	203	336	227	677	556	469	367
Enkemænd, Enker, Fraskilte.....	326	470	342	522	245	386	200	369	142	343	162	304	411	806	268	462
Uopgiven Alder:																
Ugifte.....	13	8	17	5	21	23	13	7	25	8	18	10	25	25	19	8
Gifte.....	14	4	15	11	16	8	7	6	11	2	7	5	15	9	10	7
Enkemænd, Enker, Fraskilte.....	-	-	1	3	1	3	-	2	3	3	-	2	5	2	-	1
Ialt:																
Ugifte.....	9448	8907	10318	10019	7550	7494	7304	7189	6142	5762	4811	4429	11494	12509	6741	7076
a. Under 15 Aar.....	5356	4956	5722	5473	4374	4334	4185	3996	3329	3249	2492	2357	6982	6809	4016	3958
b. Over 15 Aar.....	4092	3951	4596	4546	3176	3160	3119	3193	2813	2513	2319	2072	4512	5700	2725	3118
Gifte.....	4440	4427	4639	4656	3513	3527	3220	3260	2904	2888	2312	2302	6264	6319	3818	3862
Enkemænd og Enker.....	624	982	681	1096	447	735	338	685	294	626	280	505	725	1453	435	883
Fraskilte.....	8	12	14	21	13	10	6	14	26	17	10	9	34	69	19	36

C. No. 1.

Tabel No. 18. Tilstedeværende Folkemængde fordelt efter Køn, Alder og ægteskabelig Stilling den 31te December 1875.

A. I Grupper af Aldersaar.

Alder og ægteskabelig Stilling.	Bygderne fogderivis (fortsat).															
	Søndre Gudbrandsdalens Fogderi.		Nordre Gudbrandsdalens Fogderi.		Hadeland og Lands Fogderi.		Valders Fogderi.		Hallingdals Fogderi.		Numedal og Sandsværs Fogderi.		Ringerikes Fogderi.		Buskeruds Fogderi.	
	M.	K.	M.	K.	M.	K.	M.	K.	M.	K.	M.	K.	M.	K.	M.	K.
Samlet tilstedeværende Folkemængde	11487	12348	11505	12036	11690	12460	9325	9491	7219	7068	6068	6353	6398	6820	18637	19041
1. Alder. (Fødselsaar.)																
0—1 Aar (1875)	300	290	306	287	351	361	284	293	229	198	178	169	196	189	566	540
1—2 — (1874)	273	263	298	270	313	307	243	246	217	178	166	168	173	172	508	479
2—3 — (1873)	269	265	269	249	316	289	233	238	198	165	139	166	178	152	479	445
3—4 — (1872)	265	278	330	245	292	301	229	218	183	192	130	147	165	170	460	404
4—5 — (1871)	269	264	252	252	272	289	232	233	153	189	152	148	187	122	446	406
0—5 — (1875—1871)	1376	1360	1455	1303	1544	1547	1221	1228	980	922	765	798	899	805	2459	2334
5—10 — (1870—1866)	1326	1279	1319	1293	1347	1321	1115	1071	806	869	663	677	758	748	2217	2111
10—15 — (1865—1861)	1309	1276	1324	1226	1396	1338	1067	1001	787	796	724	640	702	708	2224	2204
15—20 — (1860—1856)	1285	1229	1321	1286	1365	1366	1028	1024	778	624	662	653	711	758	1951	1891
20—25 — (1855—1851)	932	1060	924	982	1003	1196	780	800	558	550	445	518	510	624	1540	1706
25—30 — (1850—1846)	675	796	611	711	663	900	542	591	436	436	358	408	412	433	1177	1297
30—35 — (1845—1841)	552	673	528	691	578	640	524	528	403	386	289	354	337	385	948	1071
35—40 — (1840—1836)	446	583	453	561	510	580	450	476	343	362	283	314	301	353	871	944
40—45 — (1835—1831)	573	638	547	642	564	581	441	493	333	300	323	346	306	321	904	976
45—55 — (1830—1821)	1192	1341	1337	1407	1150	1280	859	896	686	667	643	647	671	709	1933	1966
55—65 — (1820—1811)	871	1017	803	940	798	849	611	625	519	500	449	451	425	489	1307	1343
65—75 — (1810—1801)	570	608	538	553	438	475	402	415	320	387	272	296	223	266	657	701
75—85 — (1800—1791)	305	399	291	361	261	299	248	273	209	219	156	192	116	179	332	380
85—95 — (1790—1781)	53	63	35	66	35	42	23	59	37	42	14	39	13	31	57	83
Over 95 — (1780 og tidligere)	1	5	-	3	-	5	2	7	5	3	1	5	2	1	3	5
Uopgiven Alder	21	21	19	11	38	41	12	4	19	5	21	15	12	10	57	29
2. Ægteskabelig Stilling.																
15—20: Ugifte	1276	1218	1317	1271	1357	1346	1022	1007	776	615	658	641	708	741	1945	1860
Gifte	8	11	4	15	8	19	6	17	2	9	4	12	3	17	6	28
Enkemænd, Enker, Fraskilte	1	-	-	-	-	1	-	-	-	-	-	-	-	-	-	3
20—25: Ugifte	853	906	844	837	873	986	712	648	524	430	401	419	467	510	1391	1336
Gifte	78	151	80	145	130	207	68	151	34	120	43	98	43	114	147	365
Enkemænd, Enker, Fraskilte	1	3	-	-	-	3	-	1	-	-	1	1	-	-	2	5
25—30: Ugifte	388	474	361	373	328	406	338	297	296	198	199	208	235	224	656	634
Gifte	286	317	245	331	330	430	201	290	139	231	156	195	174	207	507	656
Enkemænd, Enker, Fraskilte	1	5	5	7	5	4	3	4	1	7	3	5	3	2	14	7
30—35: Ugifte	188	243	169	240	165	183	167	161	164	106	114	115	94	133	299	307
Gifte	360	416	353	440	406	447	353	363	235	273	172	231	240	243	630	736
Enkemænd, Enker, Fraskilte	4	14	6	11	7	10	4	4	4	7	3	8	3	9	19	28
35—40: Ugifte	103	148	114	154	95	122	97	94	82	65	69	93	67	69	174	226
Gifte	337	418	332	390	409	431	341	362	251	290	208	216	229	271	667	670
Enkemænd, Enker, Fraskilte	6	17	7	17	6	27	12	20	10	7	6	5	5	13	30	48
40—45: Ugifte	91	140	92	140	72	72	59	77	50	38	70	54	38	62	141	173
Gifte	464	465	443	469	475	482	372	387	276	242	243	267	254	240	724	736
Enkemænd, Enker, Fraskilte	18	33	12	33	17	27	10	29	7	20	10	25	14	19	39	67
45—55: Ugifte	146	238	152	229	90	151	74	90	80	66	94	103	67	102	222	275
Gifte	1000	973	1121	1039	1016	988	747	718	567	524	507	467	564	517	1572	1422
Enkemænd, Enker, Fraskilte	46	130	64	139	44	141	38	88	39	77	42	77	40	90	139	269
55—65: Ugifte	93	163	77	152	51	70	48	39	44	58	45	46	44	75	103	146
Gifte	698	635	642	590	670	577	509	442	418	331	358	299	339	306	1025	854
Enkemænd, Enker, Fraskilte	80	219	84	198	77	202	54	144	57	111	46	106	42	108	179	343
Over 65 Aar: Ugifte	70	113	77	112	43	69	41	52	42	50	28	56	29	52	59	117
Gifte	541	418	523	356	427	306	409	297	358	275	267	196	207	156	563	395
Enkemænd, Enker, Fraskilte	318	544	264	515	264	446	225	405	171	326	148	280	118	269	427	657
Uopgiven Alder:																
Ugifte	9	12	10	5	23	21	3	2	13	4	11	7	6	5	41	16
Gifte	11	7	9	3	14	17	8	5	1	7	7	6	6	5	14	10
Enkemænd, Enker, Fraskilte	1	2	-	3	1	3	1	-	1	-	3	1	-	-	2	3
Ialt: Ugifte	7228	7570	7311	7335	7384	7692	5964	5767	4644	4217	3841	3857	4114	4234	11931	11739
a. Under 15 Aar	4011	3915	4098	3822	4287	4206	3403	3300	2573	2577	2152	2115	2359	2261	6900	6649
b. Over 15 Aar	3217	3655	3213	3513	3097	3486	2561	2467	2071	1630	1689	1742	1755	1973	5031	5090
Gifte	3783	3811	3752	3778	3885	3904	3014	3029	2285	2296	1965	1988	2059	2076	5855	5872
Enkemænd og Enker	465	947	435	913	410	849	337	679	278	543	253	499	216	496	838	1400
Fraskilte	11	20	7	10	11	15	10	16	12	12	9	9	9	14	13	30

Tabel No. 18. Tilstedeværende Folkemængde fordelt efter Kjønn, Alder og ægteskabelig Stilling den 31te December 1875.

A. I Grupper af Aldersaar.

Alder og ægteskabelig Stilling.	Bygderne fogderivis (fortsat).															
	Jarlsbergs Fogderi.		Laurviks Fogderi.		Bamble Fogderi.		Nedre Telemarkens Fogderi.		Øvre Telemarkens Fogderi.		Nedenæs Fogderi.		Sætersdalens Fogderi.		Mandals Fogderi.	
	M.	K.	M.	K.	M.	K.	M.	K.	M.	K.	M.	K.	M.	K.	M.	K.
	1	2	3	4	5	6	7	8	9	10	11	12	13	14	15	16
Samlet tilstedeværende Folkemængde..	20318	21815	10092	10773	10650	11156	9483	9960	12144	12552	24906	27547	5068	5026	13691	14667
1. Alder. (Fødselsaar.)																
0-1 Aar (1875).....	636	628	309	320	333	359	284	259	376	352	881	807	173	149	444	381
1-2 — (1874).....	595	525	254	225	325	272	242	240	283	261	727	713	130	130	325	337
2-3 — (1873).....	494	486	249	228	260	288	210	227	294	284	645	633	116	113	317	319
3-4 — (1872).....	500	528	239	264	245	272	235	247	298	311	661	624	119	117	325	302
4-5 — (1871).....	498	498	217	219	262	264	207	228	268	275	596	627	104	124	331	299
0-5 — (1875-1871).....	2633	2665	1268	1256	1425	1455	1178	1201	1519	1483	3510	3404	642	633	1742	1638
5-10 — (1870-1866).....	2353	2332	1222	1128	1290	1265	1075	1122	1336	1335	3082	2985	618	587	1552	1593
10-15 — (1865-1861).....	2327	2323	1236	1125	1242	1170	1068	981	1248	1226	2891	2846	548	485	1595	1493
15-20 — (1860-1856).....	1961	2102	1069	1097	1116	1096	1016	1076	1272	1281	2205	2589	528	543	1351	1442
20-25 — (1855-1851).....	1503	1902	698	885	845	961	813	863	1023	1221	1781	2392	388	466	1037	1208
25-30 — (1850-1846).....	1320	1571	592	790	697	825	622	694	841	988	1534	2172	342	355	847	1029
30-35 — (1845-1841).....	1150	1360	550	648	607	656	558	617	715	796	1555	1916	325	293	787	968
35-40 — (1840-1836).....	1038	1261	516	563	559	683	469	524	662	672	1421	1694	295	301	767	898
40-45 — (1835-1831).....	1080	1174	559	612	577	617	490	522	612	635	1339	1427	237	270	719	775
45-55 — (1830-1821).....	2222	2236	1042	1155	1023	1056	928	1018	1181	1193	2422	2703	506	469	1330	1482
55-65 — (1820-1811).....	1512	1513	748	803	670	722	710	737	893	874	1653	1748	332	340	1011	1096
65-75 — (1810-1801).....	727	796	367	439	386	405	337	353	488	517	986	1104	208	181	610	715
75-85 — (1800-1791).....	372	452	174	224	169	188	158	212	272	272	437	448	78	82	264	262
85-95 — (1790-1781).....	48	72	42	38	23	40	35	31	37	39	46	78	13	12	36	36
Over 95 — (1780 og tidligere).....	3	4	-	-	-	-	3	1	3	5	3	1	-	2	1	1
Uopgiven Alder.....	69	52	9	10	21	17	23	8	42	15	41	40	8	7	42	31
2. Ægteskabelig Stilling.																
15-20: Ugifte.....	1959	2072	1065	1084	1109	1072	1014	1054	1265	1261	2191	2532	522	525	1346	1410
Gifte.....	2	28	4	13	5	22	2	21	7	19	13	55	6	18	4	32
Enkemænd, Enker, Fraskilte..	-	2	-	-	2	2	-	1	-	1	2	-	-	-	1	-
20-25: Ugifte.....	1364	1556	660	726	729	732	729	695	932	1000	1616	1814	350	340	947	955
Gifte.....	139	339	37	158	116	227	81	166	91	217	162	574	38	125	89	246
Enkemænd, Enker, Fraskilte..	-	7	1	1	-	2	3	2	-	4	3	4	-	1	1	7
25-30: Ugifte.....	817	781	340	384	366	378	373	373	540	547	913	1039	231	175	498	501
Gifte.....	499	763	248	396	327	439	243	311	297	434	612	1103	111	176	343	513
Enkemænd, Enker, Fraskilte..	4	27	4	10	4	8	6	10	4	7	9	30	-	4	6	15
30-35: Ugifte.....	413	383	188	214	185	183	195	213	301	301	502	553	126	90	250	349
Gifte.....	719	938	354	409	413	457	353	387	404	484	1024	1278	192	191	525	600
Enkemænd, Enker, Fraskilte..	18	39	8	25	9	16	10	17	10	11	29	85	7	12	12	19
35-40: Ugifte.....	246	267	129	120	105	170	104	138	200	176	337	412	77	69	197	248
Gifte.....	762	926	379	411	439	477	349	365	440	466	1040	1166	207	209	545	600
Enkemænd, Enker, Fraskilte..	30	68	8	32	15	36	16	21	22	30	44	116	11	23	25	50
40-45: Ugifte.....	196	193	95	93	91	119	67	93	103	131	205	280	43	58	118	167
Gifte.....	843	887	454	464	466	449	394	394	483	467	1073	1025	176	193	565	538
Enkemænd, Enker, Fraskilte..	41	94	10	55	20	49	29	35	26	37	61	122	18	19	36	70
45-55: Ugifte.....	279	302	106	158	90	148	91	138	158	177	259	399	68	75	154	261
Gifte.....	1804	1619	871	828	852	777	757	733	909	854	1960	1860	396	317	1087	1002
Enkemænd, Enker, Fraskilte..	139	315	65	169	81	131	80	147	114	162	203	444	42	77	89	219
55-65: Ugifte.....	142	154	47	84	48	90	56	94	98	112	120	222	38	41	76	173
Gifte.....	1145	951	593	513	524	454	541	460	659	529	1263	1022	225	202	778	609
Enkemænd, Enker, Fraskilte..	225	408	108	206	98	178	113	183	136	233	270	504	69	97	157	314
Over 65 Aar: Ugifte.....	70	107	35	71	39	65	21	59	57	81	99	195	17	31	60	104
Gifte.....	639	455	345	242	321	205	301	190	465	286	832	537	162	85	530	375
Enkemænd, Enker, Fraskilte..	441	762	203	388	218	363	211	348	278	466	541	899	120	161	321	535
Uopgiven Alder:																
Ugifte.....	35	23	2	6	11	6	17	7	24	5	27	21	4	2	25	14
Gifte.....	30	26	6	2	9	9	5	1	12	8	11	16	3	5	16	15
Enkemænd, Enker, Fraskilte..	4	3	1	2	1	2	1	-	6	2	3	3	1	-	1	2
Ialt: Ugifte.....	12834	13158	6393	6449	6730	6853	5988	6168	7781	7835	15752	16702	3284	3111	8560	8906
a. Under 15 Aar.....	7313	7320	3726	3509	3957	3890	3321	3304	4103	4044	9483	9235	1808	1705	4889	4724
b. Over 15 Aar.....	5521	5838	2667	2940	2773	2963	2667	2864	3678	3791	6269	7467	1476	1406	3671	4182
Gifte.....	6582	6932	3291	3436	3472	3516	3026	3028	3767	3764	7990	8636	1516	1521	4482	4530
Enkemænd og Enker.....	886	1708	402	879	444	778	464	762	590	945	1150	2188	268	392	642	1223
Fraskilte.....	16	17	6	9	4	9	5	2	6	8	14	21	-	2	7	8

Tabel No. 18. Tilstedeværende Folkemængde fordelt efter Kjøen, Alder og ægteskabelig Stilling den 31te December 1875.

A. I Grupper af Aldersaar.

Alder og ægteskabelig Stilling.	Bygderne fogderivis (fortsat).															
	Listers Fogderi.		Jæderen og Dalernes Fogderi.		Ryfylke Fogderi.		Søndhordlands Fogderi.		Hardanger og Voss Fogderi.		Nordhordlands Fogderi.		Sogns Fogderi.		Sønd- og Nordfjords Fogderi.	
	M.	K.	M.	K.	M.	K.	M.	K.	M.	K.	M.	K.	M.	K.	M.	K.
	1	2	3	4	5	6	7	8	9	10	11	12	13	14	15	16
Samlet tilstedeværende Folkemængde..	13420	14622	17059	17505	22328	24560	15414	17583	11409	12957	29629	32311	16957	18489	24131	26128
1. Alder. (Fødselsaar.)																
0—1 Aar (1875).....	415	380	489	551	607	643	488	459	303	308	914	843	526	488	690	673
1—2 — (1874).....	332	323	416	417	562	557	433	389	283	288	817	776	425	444	550	584
2—3 — (1873).....	317	314	461	461	595	570	383	398	274	300	851	813	452	469	548	574
3—4 — (1872).....	323	307	461	449	620	571	411	448	290	309	761	756	482	444	595	589
4—5 — (1871).....	315	319	416	403	524	531	387	355	278	271	757	660	444	408	589	540
0—5 — (1875—1871).....	1702	1643	2243	2281	2908	2872	2102	2049	1428	1476	4100	3848	2329	2253	2972	2960
5—10 — (1870—1866).....	1758	1601	2084	2018	2786	2678	1981	1905	1316	1258	3647	3525	2050	2043	2946	2793
10—15 — (1865—1861).....	1567	1523	1921	1845	2626	2582	1833	1716	1167	1189	3527	3224	2031	2018	2811	2739
15—20 — (1860—1856).....	1194	1338	1670	1676	2138	2273	1349	1681	1093	1137	2870	3027	1717	1768	2400	2442
20—25 — (1855—1851).....	788	1146	1342	1533	1596	2145	1034	1555	815	1056	2224	2041	1286	1506	1820	2148
25—30 — (1850—1846).....	716	1066	1048	1284	1397	1938	845	1323	721	972	1955	2435	989	1300	1339	1714
30—35 — (1845—1841).....	680	891	958	1022	1250	1592	824	1034	628	738	1659	1990	932	1080	1307	1532
35—40 — (1840—1836).....	757	818	810	936	1049	1249	724	908	577	721	1483	1794	803	933	1315	1388
40—45 — (1835—1831).....	644	770	850	820	1061	1240	735	924	582	659	1558	1820	823	934	1297	1439
45—55 — (1830—1821).....	1344	1479	1592	1643	2150	2360	1555	1784	1134	1340	2814	3297	1527	1762	2349	2659
55—65 — (1820—1811).....	1123	1154	1260	1194	1710	1791	1195	1316	925	1078	2008	2245	1249	1308	1904	2090
65—75 — (1810—1801).....	745	785	804	769	1002	1067	797	869	638	754	1181	1375	767	949	1093	1336
75—85 — (1800—1791).....	317	314	377	368	521	633	379	421	322	475	484	670	367	519	440	680
85—95 — (1790—1781).....	47	55	68	81	88	106	51	83	44	97	76	88	65	101	82	159
Over 95 — (1780 og tidligere).....	1	5	6	9	6	12	5	10	3	1	7	6	5	10	8	21
Uopgiven Alder.....	37	34	26	26	40	22	5	5	16	6	36	26	17	5	48	28
2. Ægteskabelig Stilling.																
15—20: Ugifte.....	1190	1316	1661	1641	2135	2237	1338	1658	1090	1122	2856	2984	1707	1749	2391	2416
Gifte.....	4	20	9	35	3	34	11	23	3	15	14	42	10	19	9	26
Enkemænd, Enker, Fraskilte.....	-	2	-	-	-	2	-	-	-	-	-	1	-	-	-	-
20—25: Ugifte.....	749	932	1220	1178	1445	1764	913	1265	734	849	1880	2332	1149	1269	1677	1842
Gifte.....	38	211	121	350	147	373	121	281	81	202	339	599	135	236	142	305
Enkemænd, Enker, Fraskilte.....	1	3	1	5	4	8	-	9	-	5	5	10	2	1	1	1
25—30: Ugifte.....	449	569	666	620	853	1069	442	661	390	507	919	1243	566	718	801	974
Gifte.....	263	481	377	650	538	852	391	656	326	456	1022	1165	421	572	538	730
Enkemænd, Enker, Fraskilte.....	4	16	5	14	6	17	12	6	5	9	14	27	2	10	-	10
30—35: Ugifte.....	247	281	350	297	426	572	207	361	199	247	363	618	264	390	396	545
Gifte.....	426	584	595	697	809	982	601	648	420	470	1258	1332	661	662	911	958
Enkemænd, Enker, Fraskilte.....	7	26	13	28	15	38	16	25	9	21	38	40	7	28	-	29
35—40: Ugifte.....	160	196	179	216	203	322	114	226	117	183	207	402	152	223	225	325
Gifte.....	577	566	612	677	820	878	588	649	450	512	1249	1326	643	669	1067	1019
Enkemænd, Enker, Fraskilte.....	20	56	19	43	26	49	22	33	10	26	27	66	8	41	23	44
40—45: Ugifte.....	95	130	127	149	132	250	70	163	75	138	155	311	95	169	150	271
Gifte.....	530	580	692	633	898	926	657	683	485	488	1369	1408	710	714	1117	1096
Enkemænd, Enker, Fraskilte.....	19	60	31	38	31	64	8	78	22	33	34	101	18	51	30	72
45—55: Ugifte.....	140	247	183	238	196	341	111	239	120	243	181	469	140	255	185	336
Gifte.....	1115	1040	1329	1227	1836	1732	1388	1349	963	984	2495	2482	1331	1355	2065	2072
Enkemænd, Enker, Fraskilte.....	89	192	80	178	118	287	56	196	51	113	138	346	56	152	99	251
55—65: Ugifte.....	112	149	118	134	102	153	69	117	58	172	121	246	122	179	127	217
Gifte.....	869	704	1006	814	1424	1254	1019	914	798	678	1680	1521	1002	854	1605	1433
Enkemænd, Enker, Fraskilte.....	142	301	136	246	184	384	107	285	69	228	207	478	125	275	172	440
Over 65 Aar: Ugifte.....	68	104	82	125	72	133	66	99	75	166	70	214	87	163	92	173
Gifte.....	684	469	764	491	1097	769	830	590	721	504	1111	903	767	629	986	832
Enkemænd, Enker, Fraskilte.....	358	586	409	611	448	916	336	694	211	657	1022	350	787	545	1191	
Uopgiven Alder:																
Ugifte.....	18	15	16	16	17	13	1	2	10	1	15	12	8	2	17	13
Gifte.....	16	17	9	7	19	6	4	2	5	3	20	12	8	2	26	12
Enkemænd, Enker, Fraskilte.....	3	2	1	3	4	3	-	1	1	2	1	2	1	1	5	3
Ialt:																
Ugifte.....	8255	8706	10850	10758	13901	14986	9247	10461	6779	7551	18041	19428	10700	11431	14790	15604
a. Under 15 Aar.....	5027	4767	6248	6144	8320	8132	5916	5670	3911	3923	11274	10597	6410	6314	8729	8492
b. Over 15 Aar.....	3228	3939	4602	4614	5581	6854	3331	4791	2868	3628	6767	8831	4290	5117	6061	7112
Gifte.....	4522	4072	5514	5581	7591	7806	5610	5795	4252	4312	10557	10790	5688	5712	8466	8483
Enkemænd og Enker.....	633	1230	668	1138	812	1744	550	1322	363	1071	1018	2074	563	1329	863	2029
Fraskilte.....	10	14	27	28	24	24	7	5	15	23	13	19	6	17	12	12

Tabel No. 18. Tilstedeværende Folkemængde fordelt efter Kjønn, Alder og ægteskabelig Stilling den 31te December 1875.

A. I Grupper af Aldersaar.

Alder og ægteskabelig Stilling.	Bygderne fogderivis (fortsat).															
	Søndmøre Fogderi.		Romsdals Fogderi.		Nordmøre Fogderi.		Orkedals Fogderi.		Guldals Fogderi.		Strinden og Selbu Fogderi.		Fosens Fogderi.		Stjør- og Vårdals Fogderi.	
	M.	K.	M.	K.	M.	K.	M.	K.	M.	K.	M.	K.	M.	K.	M.	K.
Samlet tilstedeværende Folkemængde	18892	20225	12346	13061	18018	19152	8232	8807	9500	9945	10935	11765	17822	17646	15458	16423
1. Alder. (Fødselsaar.)																
0—1 Aar (1875)	501	497	375	309	493	481	209	200	291	284	287	281	550	489	448	370
1—2 — (1874)	483	456	288	271	472	447	164	177	246	201	254	244	446	444	345	346
2—3 — (1873)	467	520	306	300	438	405	174	185	224	213	227	256	465	414	330	314
3—4 — (1872)	493	456	273	278	466	451	160	174	181	190	258	262	454	401	307	341
4—5 — (1871)	464	448	345	288	415	416	184	168	214	206	264	236	446	397	368	309
0—5 — (1875—1871)	2408	2377	1587	1446	2284	2200	891	904	1156	1094	1290	1279	2361	2145	1858	1680
5—10 — (1870—1866)	2350	2271	1542	1497	2129	2106	828	785	918	858	1197	1206	2087	1972	1831	1660
10—15 — (1865—1861)	2086	2064	1468	1456	2016	1984	858	817	979	953	1252	1192	2020	1925	1910	1794
15—20 — (1860—1856)	1682	1814	1154	1229	1736	1711	757	729	829	803	1105	1032	1794	1698	1620	1507
20—25 — (1855—1851)	1494	1624	858	1031	1392	1579	562	652	715	723	817	876	1525	1390	1064	1279
25—30 — (1850—1846)	1279	1385	744	906	1249	1348	499	561	618	701	652	815	1205	1240	818	1056
30—35 — (1845—1841)	1083	1207	700	802	1002	1301	469	573	579	658	611	776	1195	1129	777	975
35—40 — (1840—1836)	1001	1089	626	683	901	1032	456	524	570	606	550	613	963	994	794	890
40—45 — (1835—1831)	1005	1087	666	700	993	1027	460	515	537	571	651	687	937	987	871	939
45—55 — (1830—1821)	1835	2024	1332	1369	1910	1970	909	1014	994	1093	1232	1349	1678	1715	1617	1782
55—65 — (1820—1811)	1349	1557	852	917	1200	1410	706	717	762	833	782	914	1052	1159	1131	1307
65—75 — (1810—1801)	845	1009	519	631	718	890	482	576	520	635	484	630	617	785	753	877
75—85 — (1800—1791)	378	564	237	335	380	464	267	342	267	333	229	306	299	386	331	559
85—95 — (1790—1781)	64	129	44	48	52	100	45	79	29	62	37	60	54	86	57	90
Over 95 — (1780 og tidligere)	3	9	3	3	2	5	3	3	2	2	2	10	2	15	3	13
Uopgiven Alder	30	15	14	8	54	25	40	16	25	20	44	20	33	20	23	15
2. Ægteskabelig Stilling.																
15—20: Ugifte	1681	1798	1154	1219	1732	1694	757	718	828	796	1100	1022	1788	1667	1618	1492
Gifte	1	16	-	10	4	17	-	11	1	7	5	10	6	31	2	15
Enkemænd, Enker, Fraskilte	-	-	-	-	-	-	-	-	-	-	-	-	-	-	-	-
20—25: Ugifte	1403	1374	813	904	1300	1344	521	549	666	589	746	741	1411	1052	982	1101
Gifte	89	246	45	126	92	227	40	102	49	132	71	134	114	332	82	176
Enkemænd, Enker, Fraskilte	2	4	-	1	8	1	1	-	-	-	-	-	-	6	-	2
25—30: Ugifte	747	689	510	514	823	740	338	324	399	392	401	465	709	512	471	600
Gifte	522	687	228	392	423	603	159	235	215	304	248	345	491	711	345	449
Enkemænd, Enker, Fraskilte	10	9	6	-	3	5	2	2	4	5	3	5	5	17	2	7
30—35: Ugifte	246	315	269	277	347	465	201	222	226	225	226	304	354	281	216	299
Gifte	828	872	424	518	640	810	263	341	346	429	382	461	821	819	551	653
Enkemænd, Enker, Fraskilte	9	20	7	7	15	26	5	10	7	4	3	11	20	29	10	23
35—40: Ugifte	108	234	119	155	186	279	120	150	122	158	133	173	168	180	143	213
Gifte	877	831	494	505	706	725	327	353	437	434	405	417	780	773	639	634
Enkemænd, Enker, Fraskilte	16	24	13	23	9	28	9	21	11	14	12	23	15	41	12	43
40—45: Ugifte	77	178	71	106	147	221	85	112	86	125	126	148	101	138	86	151
Gifte	907	870	583	567	817	752	366	378	438	426	506	511	817	786	765	745
Enkemænd, Enker, Fraskilte	21	39	12	27	29	54	9	2	13	20	19	28	19	63	20	43
45—55: Ugifte	87	256	98	174	224	307	128	192	140	198	122	223	144	188	136	203
Gifte	1695	1596	1190	1076	1597	1469	742	726	813	797	1059	976	1450	1309	1420	1409
Enkemænd, Enker, Fraskilte	53	172	44	119	89	194	39	96	41	98	51	150	84	218	61	170
55—65: Ugifte	43	120	52	92	96	173	83	112	78	122	66	96	68	119	88	139
Gifte	1194	1184	721	634	987	889	562	468	609	542	629	581	875	736	934	860
Enkemænd, Enker, Fraskilte	112	253	79	191	117	348	61	137	75	169	87	237	109	304	109	308
Over 65 Aar: Ugifte	37	143	36	98	78	149	76	117	57	111	44	83	65	101	62	118
Gifte	928	777	532	408	722	528	510	387	512	378	477	365	616	448	769	615
Enkemænd, Enker, Fraskilte	325	791	235	511	352	782	211	496	249	543	231	558	291	723	313	806
Uopgiven Alder:																
Ugifte	10	6	8	4	29	11	19	10	12	10	27	12	22	12	10	9
Gifte	19	8	6	3	25	11	19	5	11	7	12	7	7	5	10	4
Enkemænd, Enker, Fraskilte	1	1	-	1	-	3	2	1	2	3	5	1	4	3	3	2
Ialt:																
Ugifte	11283	11825	7727	7942	11391	11673	4905	5012	5667	5631	6730	6944	11298	10292	9411	9459
a. Under 15 Aar	6844	6712	4597	4399	6429	6290	2577	2506	3053	2905	3739	3677	6468	6042	5599	5134
b. Over 15 Aar	4439	5113	3130	3543	4962	5383	2328	2506	2614	2726	2991	3267	4830	4250	3812	4325
Gifte	7060	7087	4223	4239	6013	6031	2988	3006	3431	3456	3794	3807	5977	5950	5517	5560
Enkemænd og Enker	538	1302	390	873	607	1443	333	784	397	856	398	1002	532	1387	520	1395
Fraskilte	11	11	6	7	7	5	6	5	5	2	13	12	15	17	10	9

C. No. 1.

Tabel No. 18. Tilstedeværende Folkemængde fordelt efter Køn, Alder og ægteskabelig Stilling den 31te December 1875.

A. I Grupper af Aldersaar.

Alder og ægteskabelig Stilling.	Bygderne fogderivis (fortsat).											
	Inderøens Fogderi.		Namdals Fogderi.		Søndre Helgelands Fogderi.		Nordre Helgelands Fogderi.		Saltens Fogderi.		Lofoten og Vesteraalens Fogderi.	
	M.	K.	M.	K.	M.	K.	M.	K.	M.	K.	M.	K.
	1	2	3	4	5	6	7	8	9	10	11	12
Samlet tilstedeværende Folkemængde..	12160	13068	10883	10368	12925	13073	9325	9780	15231	15160	13509	12855
1. Alder. (Fødselsaar.)												
0-1 Aar (1875)	278	288	305	278	401	396	259	239	450	407	513	459
1-2 — (1874)	278	243	251	211	319	297	229	234	409	397	381	345
2-3 — (1873)	288	213	237	250	342	335	244	229	393	376	378	379
3-4 — (1872)	232	235	250	230	303	285	220	216	383	391	372	369
4-5 — (1871)	245	253	220	197	328	286	212	242	359	337	357	352
0-5 — (1875-1871)	1321	1232	1263	1166	1693	1599	1164	1160	1994	1908	2001	1904
5-10 — (1870-1866)	1277	1251	1127	1151	1457	1304	962	1004	1761	1671	1603	1541
10-15 — (1865-1861)	1368	1352	1190	1156	1436	1381	1045	964	1847	1670	1594	1534
15-20 — (1860-1856)	1206	1130	965	896	1213	1162	864	845	1406	1458	1232	1243
20-25 — (1855-1851)	879	997	1081	839	1214	1129	841	896	1351	1273	1299	1146
25-30 — (1850-1846)	718	822	822	737	949	962	691	737	1039	1073	1052	920
30-35 — (1845-1841)	667	813	692	643	798	780	602	617	951	884	860	745
35-40 — (1840-1836)	645	708	559	533	650	728	510	545	830	844	702	669
40-45 — (1835-1831)	715	747	634	569	674	716	461	513	844	815	686	675
45-55 — (1830-1821)	1318	1508	1135	1033	1272	1307	932	999	1541	1647	1299	1202
55-65 — (1820-1811)	1004	1103	683	763	811	922	630	692	928	939	662	626
65-75 — (1810-1801)	643	791	437	496	437	624	370	453	458	615	310	376
75-85 — (1800-1791)	315	464	207	293	222	355	202	286	202	285	135	212
85-95 — (1790-1781)	46	130	38	72	42	79	37	60	30	59	38	47
Over 95 — (1780 og tidligere)	5	8	4	8	5	11	4	6	1	3	7	9
Uopgiven Alder	33	12	46	13	52	14	10	3	48	16	29	6
2. Ægteskabelig Stilling.												
15-20: Ugifte	1204	1126	961	880	1205	1127	863	831	1403	1427	1226	1201
Gifte	2	4	4	16	7	34	-	14	3	31	6	41
Enkemænd, Enker, Fraskilte..	-	-	-	-	1	1	1	-	-	-	-	1
20-25: Ugifte	817	856	996	653	1111	885	779	719	1262	993	1160	795
Gifte	61	141	85	185	101	241	62	176	88	278	135	344
Enkemænd, Enker, Fraskilte..	1	-	-	1	2	3	-	1	1	2	4	7
25-30: Ugifte	462	477	538	348	536	428	437	366	669	497	599	336
Gifte	254	339	279	383	404	520	254	364	360	554	443	570
Enkemænd, Enker, Fraskilte..	2	6	5	6	9	14	-	7	10	22	10	14
30-35: Ugifte	256	285	285	168	244	211	229	206	344	239	280	147
Gifte	407	517	398	465	542	553	367	392	595	618	562	571
Enkemænd, Enker, Fraskilte..	4	11	9	10	12	16	6	19	12	27	18	27
35-40: Ugifte	143	202	162	98	142	166	90	138	170	185	157	128
Gifte	491	480	388	409	485	525	402	392	645	617	518	503
Enkemænd, Enker, Fraskilte..	11	26	9	26	23	37	18	15	42	27	27	38
40-45: Ugifte	105	103	99	81	83	122	75	124	113	149	83	88
Gifte	599	610	515	445	570	546	372	363	706	611	574	534
Enkemænd, Enker, Fraskilte..	11	34	20	43	21	48	14	26	25	55	29	53
45-55: Ugifte	129	249	124	113	125	109	86	173	150	224	137	132
Gifte	1139	1129	957	796	1088	950	818	734	1302	1218	1077	891
Enkemænd, Enker, Fraskilte..	50	130	54	124	59	158	28	92	89	205	85	179
55-65: Ugifte	85	115	65	82	62	104	44	95	63	119	58	72
Gifte	834	761	569	519	687	597	535	457	751	581	527	396
Enkemænd, Enker, Fraskilte..	85	227	49	162	62	221	51	140	114	239	77	158
Over 65 Aar: Ugifte	44	99	44	113	31	139	42	120	61	115	55	90
Gifte	669	550	440	327	478	380	412	291	409	305	270	195
Enkemænd, Enker, Fraskilte..	296	744	202	429	197	550	159	394	221	542	165	359
Uopgiven Alder:												
Ugifte	24	5	31	7	37	8	8	1	24	7	26	1
Gifte	8	3	12	4	14	5	2	2	22	8	2	5
Enkemænd, Enker, Fraskilte..	1	4	3	2	1	1	-	-	2	1	1	-
Ialt:												
Ugifte	7235	7352	6885	6016	8162	7673	5824	5901	9861	9204	8979	7969
a. Under 15 Aar	3066	3835	3580	3473	4586	4284	3171	3128	5602	5249	5108	4979
b. Over 15 Aar	3669	3517	3305	2543	3576	3389	2653	2773	4259	3955	3781	2990
Gifte	4404	4534	3047	3549	4376	4351	3224	3185	4881	4821	4114	4050
Enkemænd og Enker	456	1178	341	792	378	1044	269	680	478	1124	403	825
Fraskilte	5	4	10	11	9	5	8	14	11	11	13	11

Tabel No. 18. Tilstedeværende Folkemængde fordelt efter Kjønn, Alder og ægteskabelig Stilling den 31te December 1875.

A. I Grupper af Aldersaar.

Alder og ægteskabelig Stilling.	Bygderne fogderivis (fortsat).											
	Senjen og Tromsø Fogderi.		Altens Fogderi.		Hammerfest Fogderi.		Tanens Fogderi.		Vardø Fogderi.		Varanger Fogderi.	
	M.	K.	M.	K.	M.	K.	M.	K.	M.	K.	M.	K.
	1	2	3	4	5	6	7	8	9	10	11	12
Samlet tilstedeværende Folkemængde..	24696	23914	3096	3020	2343	2420	2315	2252	378	363	1411	1290
1. Alder. (Fødselsaar.)												
0—1 Aar (1875)	773	779	112	112	68	72	74	76	16	12	43	49
1—2 — (1874)	670	630	73	81	51	59	66	46	10	13	33	40
2—3 — (1873)	692	633	83	71	62	64	60	56	7	9	33	40
3—4 — (1872)	657	663	101	94	66	63	64	55	11	7	40	45
4—5 — (1871)	654	630	78	65	64	70	50	62	7	15	42	39
0—5 — (1875—1871)	3446	3335	447	423	311	328	314	295	51	56	191	213
5—10 — (1870—1866)	2993	2895	359	328	258	250	252	269	45	53	175	165
10—15 — (1865—1861)	2909	2794	333	341	259	265	239	240	41	45	139	123
15—20 — (1860—1856)	2399	2275	277	316	233	247	214	212	16	25	110	120
20—25 — (1855—1851)	2195	2230	250	268	212	252	222	219	30	37	131	103
25—30 — (1850—1846)	1901	1744	245	225	172	168	162	191	30	36	136	99
30—35 — (1845—1841)	1522	1420	207	177	153	168	174	141	43	28	119	104
35—40 — (1840—1836)	1309	1218	185	174	166	136	150	122	27	18	91	62
40—45 — (1835—1831)	1242	1243	182	133	131	133	135	113	19	13	93	59
45—55 — (1830—1821)	2349	2249	304	310	223	242	252	224	41	26	122	118
55—65 — (1820—1811)	1307	1295	174	166	140	142	128	130	24	16	69	74
65—75 — (1810—1801)	679	728	86	113	52	58	50	62	8	6	21	38
75—85 — (1800—1791)	309	375	40	37	29	22	16	26	2	4	13	11
85—95 — (1790—1781)	59	80	3	6	3	6	4	7	1	-	-	-
Over 95 — (1780 og tidligere)	7	12	1	2	-	2	1	-	-	-	1	1
Uopgiven Alder	70	21	3	1	1	1	2	1	-	-	-	-
2. Ægteskabelig Stilling.												
15—20: Ugifte	2389	2217	276	299	233	237	211	201	16	24	110	112
Gifte	10	57	1	17	-	10	3	11	-	1	-	8
Enkemænd, Enker, Fraskilte	-	1	-	-	-	-	-	-	-	-	-	-
20—25: Ugifte	2036	1649	219	183	181	164	204	161	27	14	113	67
Gifte	159	576	30	84	31	85	18	58	3	23	17	36
Enkemænd, Enker, Fraskilte	-	5	1	1	-	3	-	-	-	-	1	-
25—30: Ugifte	1178	711	131	68	86	58	92	77	18	13	79	29
Gifte	708	1013	111	153	82	107	67	112	12	22	55	68
Enkemænd, Enker, Fraskilte	15	20	3	4	4	3	3	2	-	1	2	2
30—35: Ugifte	501	334	77	42	40	46	57	39	14	2	40	12
Gifte	999	1054	129	128	109	118	114	96	28	25	76	90
Enkemænd, Enker, Fraskilte	22	32	1	7	4	4	3	6	1	1	3	2
35—40: Ugifte	248	223	46	26	31	15	33	20	8	2	20	7
Gifte	1021	953	131	135	128	110	110	98	19	16	68	47
Enkemænd, Enker, Fraskilte	40	42	8	13	7	11	7	4	-	-	3	8
40—45: Ugifte	169	186	32	21	16	17	23	12	3	-	22	4
Gifte	1044	986	139	98	105	100	108	95	14	12	67	50
Enkemænd, Enker, Fraskilte	29	71	11	14	10	16	4	6	2	1	4	5
45—55: Ugifte	212	267	29	25	16	23	36	20	7	-	13	8
Gifte	1984	1717	245	233	193	175	191	162	32	19	92	86
Enkemænd, Enker, Fraskilte	153	265	30	52	14	44	25	42	2	7	17	24
55—65: Ugifte	106	155	17	10	8	7	10	9	5	-	8	3
Gifte	1051	818	133	103	111	79	94	75	14	9	46	50
Enkemænd, Enker, Fraskilte	150	322	24	53	21	56	24	46	5	7	15	21
Over 65 Aar: Ugifte	57	118	7	12	6	2	3	8	-	1	5	1
Gifte	646	424	85	51	51	33	44	34	6	4	23	15
Enkemænd, Enker, Fraskilte	351	653	38	95	27	53	24	53	5	5	7	34
Uopgiven Alder:												
Ugifte	48	7	3	-	-	-	-	-	-	-	-	-
Gifte	21	11	-	-	1	1	2	1	-	-	-	-
Enkemænd, Enker, Fraskilte	1	3	-	1	-	-	-	-	-	-	-	-
Ialt: Ugifte	16292	14891	1976	1778	1445	1412	1474	1351	235	210	915	744
a. Under 15 Aar	9348	9024	1139	1092	828	843	805	804	137	154	505	501
b. Over 15 Aar	6944	5867	837	686	617	569	669	547	98	56	410	243
Gifte	7643	7609	1004	1002	811	818	751	742	128	131	444	450
Enkemænd og Enker	730	1390	109	234	80	186	88	156	12	22	48	93
Fraskilte	31	24	7	6	7	4	2	3	3	4	4	3

Tabel No. 18. Tilstedeværende Folkemængde fordelt efter Køn, Alder og ægteskabelig Stilling den 31te December 1875.

A. I Grupper af Aldersaar.

Alder og ægteskabelig Stilling.	Byerne stiftsvis (les villes par diocèses).														
	Kristiania Stift.			Hamars Stift.			Kristianssands Stift.			Bergens Stift.			Trondhjems Stift.		
	M.	K.	Ialt.	M.	K.	Ialt.	M.	K.	Ialt.	M.	K.	Ialt.	M.	K.	Ialt.
Samlet tilstedeværende Folkemængde..	73648	81902	155550	2775	2956	5731	34794	41534	76328	18327	21609	39936	16894	19092	35986
1. Alder. (Fødselsaar.)															
0-1 Aar (1875).....	2305	2278	4583	73	83	156	1213	1259	2472	662	611	1273	484	437	921
1-2 — (1874).....	1903	1883	3786	70	56	126	972	972	1944	483	516	999	440	366	806
2-3 — (1873).....	1850	1834	3684	59	69	128	1006	915	1921	474	501	975	364	431	795
3-4 — (1872).....	1733	1744	3477	79	70	149	962	948	1910	441	484	925	373	375	748
4-5 — (1871).....	1662	1678	3340	54	52	106	913	897	1810	461	426	887	370	390	760
0-5 — (1875-1871).....	9453	9417	18870	335	330	665	5066	4991	10057	2521	2538	5059	2031	1999	4030
5-10 — (1870-1866).....	8117	7788	15905	272	283	555	4412	4459	8871	2099	2165	4264	1717	1806	3523
10-15 — (1865-1861).....	7477	7652	15129	298	288	586	4080	3991	8071	1936	1923	3859	1627	1717	3344
15-20 — (1860-1856).....	8322	8780	17102	436	386	822	3548	4144	7692	1888	1871	3759	1762	1743	3505
20-25 — (1855-1851).....	7708	9215	16923	348	357	705	2753	4399	7152	1636	2086	3722	1762	1754	3516
25-30 — (1850-1846).....	6576	7691	14267	211	230	441	2316	3550	5866	1413	1999	3412	1442	1624	3066
30-35 — (1845-1841).....	5310	6103	11413	155	194	349	2241	2978	5219	1301	1633	2934	1279	1403	2682
35-40 — (1840-1836).....	4247	4876	9123	137	149	286	1981	2552	4533	1069	1355	2424	1055	1224	2279
40-45 — (1835-1831).....	3936	4331	8267	135	165	300	1816	2205	4021	1082	1311	2393	1022	1183	2205
45-55 — (1830-1821).....	6809	7667	14476	263	306	569	3111	3776	6887	1724	2184	3908	1593	2036	3629
55-65 — (1820-1811).....	3812	4975	8787	126	149	275	2072	2566	4638	1018	1379	2397	1012	1340	2352
65-75 — (1810-1801).....	1300	2312	3612	47	68	115	927	1393	2230	471	798	1269	395	769	1164
75-85 — (1800-1791).....	419	894	1313	7	40	47	340	522	862	154	316	470	165	418	583
85-95 — (1790-1781).....	38	136	174	2	8	10	42	82	124	10	45	55	19	68	87
Over 95 — (1780 og tidligere).....	3	10	13	-	1	1	-	7	7	2	4	6	-	2	2
Uopgiven Alder.....	121	55	176	3	2	5	89	9	98	3	2	5	13	6	19
2. Ægteskabelig Stilling.															
15-20: Ugifte.....	8287	8616	16903	432	381	813	3534	4059	7593	1880	1826	3706	1753	1717	3470
Gifte.....	35	161	196	4	5	9	14	79	93	7	42	49	9	26	35
Enkemænd, Enker, Fraskilte..	-	3	3	-	-	-	-	6	6	1	3	4	-	-	-
20-25: Ugifte.....	6877	7469	14346	326	303	629	2418	3432	5850	1429	1659	3088	1609	1459	3068
Gifte.....	823	1716	2539	22	51	73	331	952	1283	206	417	623	142	291	433
Enkemænd, Enker, Fraskilte..	8	30	38	-	3	3	4	15	19	1	10	11	11	4	15
25-30: Ugifte.....	3631	4045	7676	137	147	284	1183	1711	2894	681	1050	1731	824	866	1690
Gifte.....	2904	3536	6440	72	81	153	1110	1764	2874	714	910	1624	605	731	1336
Enkemænd, Enker, Fraskilte..	41	110	151	2	2	4	23	75	98	18	39	57	13	27	40
30-35: Ugifte.....	1646	2061	3707	50	67	117	515	885	1400	313	552	865	408	522	930
Gifte.....	3568	3826	7394	104	124	228	1679	1943	3622	964	1017	1981	849	819	1668
Enkemænd, Enker, Fraskilte..	96	216	312	1	3	4	47	150	197	24	64	88	22	62	84
35-40: Ugifte.....	891	1244	2135	36	46	82	332	585	917	226	392	618	222	392	614
Gifte.....	3226	3266	6492	96	92	188	1573	1747	3320	820	869	1689	799	757	1556
Enkemænd, Enker, Fraskilte..	130	366	496	5	11	16	76	220	296	23	94	117	34	75	109
40-45: Ugifte.....	615	903	1518	24	38	62	217	408	625	147	304	451	149	273	422
Gifte.....	3154	2916	6070	104	108	212	1525	1520	3045	889	866	1755	835	789	1624
Enkemænd, Enker, Fraskilte..	167	512	679	7	19	26	74	277	351	46	141	187	38	121	159
45-55: Ugifte.....	848	1306	2154	23	62	85	296	650	946	181	429	610	190	416	606
Gifte.....	5419	4731	10150	227	199	426	2565	2339	4904	1420	1352	2772	1296	1247	2543
Enkemænd, Enker, Fraskilte..	542	1630	2172	13	45	58	250	787	1037	123	403	526	107	373	480
55-65: Ugifte.....	423	864	1287	12	37	49	162	392	554	117	247	364	90	242	332
Gifte.....	2786	2337	5123	99	78	177	1594	1349	2943	782	700	1482	795	669	1464
Enkemænd, Enker, Fraskilte..	603	1774	2377	15	34	49	316	825	1141	119	432	551	127	429	556
Over 65 Aar: Ugifte.....	145	498	643	8	12	20	93	278	371	69	217	286	49	200	249
Gifte.....	1022	760	1782	38	23	61	749	520	1269	359	265	624	340	316	656
Enkemænd, Enker, Fraskilte..	593	2094	2687	10	82	92	467	1116	1583	209	681	890	190	741	931
Uopgiven Alder:															
Ugifte.....	87	36	123	3	2	5	80	5	85	2	1	3	8	2	10
Gifte.....	26	18	44	-	-	-	7	2	9	1	-	1	5	2	7
Enkemænd, Enker, Fraskilte..	8	1	9	-	-	-	2	2	4	-	1	1	-	2	2
Ialt: Ugifte.....	48497	51899	100396	1956	1996	3952	22388	25846	48234	11601	13303	24904	10677	11611	22288
a. Under 15 Aar.....	25047	24857	49904	905	901	1806	13558	13441	26999	6556	6626	13182	5375	5522	10897
b. Over 15 Aar.....	23450	27042	50492	1051	1095	2146	8830	12405	21235	5045	6677	11722	5302	6089	11391
Gifte.....	22963	23267	46230	766	761	1527	11147	12215	23362	6162	6438	12600	5675	5647	11322
Enkemænd og Enker.....	2103	6572	8675	46	192	238	1231	3406	4637	550	1828	2378	528	1802	2330
Fraskilte.....	85	164	249	7	7	14	28	67	95	14	40	54	14	32	46

Tabel No. 18. Tilstedeværende Folkemængde fordelt efter Køn, Alder og ægteskabelig Stilling den 31te December 1875.

A. I Grupper af Aldersaar.

Alder og ægteskabelig Stilling.	Byerne stiftsvis.			Byerne amtsvis (les villes par préfectures).													
	Tromsø Stift.			Smaalenenes Amt.		Akershus Amt.		Kristiania.		Samme efter de nye Grændser.		Hedemarens Amt.		Kristians Amt.		Buskeruds Amt.	
	M.	K.	Ialt.	M.	K.	M.	K.	M.	K.	M.	K.	M.	K.	M.	K.	M.	K.
Samlet tilstedeværende Folkemængde..	6448	6441	12889	13120	14069	1585	1632	35823	40231	44999	49870	1537	1592	1238	1364	11645	12937
1. Alder. (Fødselsaar.)																	
0—1 Aar (1875)	272	248	520	393	421	50	54	1116	1027	1510	1412	40	49	33	34	368	367
1—2 — (1874)	176	190	366	367	344	47	34	851	880	1136	1146	45	27	25	29	326	340
2—3 — (1873)	193	168	361	333	324	37	45	873	826	1160	1129	28	40	31	29	303	331
3—4 — (1872)	195	191	386	332	311	30	55	765	774	1016	1023	47	35	32	35	308	326
4—5 — (1871)	167	165	332	289	313	31	36	759	737	1009	966	29	26	25	26	302	321
0—5 — (1875—1871)	1003	962	1965	1714	1713	195	224	4364	4244	5831	5676	189	177	146	153	1607	1685
5—10 — (1870—1866)	792	696	1488	1540	1483	198	180	3506	3402	4672	4543	143	148	129	135	1448	1350
10—15 — (1865—1861)	575	564	1139	1423	1477	185	151	3177	3301	4235	4346	174	159	124	129	1335	1331
15—20 — (1860—1856)	520	571	1091	1518	1533	156	156	4066	4372	4917	5235	262	218	174	168	1306	1369
20—25 — (1855—1851)	615	712	1327	1307	1448	156	135	4366	5119	5127	5912	181	188	167	169	980	1300
25—30 — (1850—1846)	571	603	1174	1031	1149	122	114	3755	4333	4493	5162	115	122	96	108	869	1060
30—35 — (1845—1841)	563	496	1059	863	911	107	104	2864	3361	3504	4081	81	104	74	90	771	874
35—40 — (1840—1836)	416	388	804	758	823	83	89	2166	2535	2744	3183	78	88	59	61	635	694
40—45 — (1835—1831)	369	303	672	677	756	82	78	1993	2180	2515	2787	73	102	62	63	607	656
45—55 — (1830—1821)	587	603	1190	1250	1348	138	179	3149	3582	4028	4468	143	159	120	147	1050	1161
55—65 — (1820—1811)	280	305	585	687	833	91	125	1686	2341	2062	2786	63	74	63	75	675	833
65—75 — (1810—1801)	114	158	272	257	397	39	57	506	1046	602	1197	27	38	20	30	261	405
75—85 — (1800—1791)	32	61	93	76	164	23	34	149	341	173	397	5	10	2	30	88	182
85—95 — (1790—1781)	3	13	16	6	25	5	6	10	52	13	60	-	3	2	5	4	26
Over 95 — (1780 og tidligere)	-	2	2	-	2	-	-	-	1	2	4	-	-	-	1	2	3
Uopgiven Alder	8	4	12	13	7	5	-	65	20	81	33	3	2	-	-	7	8
2. Ægteskabelig Stilling.																	
15—20: Ugifte	514	541	1055	1513	1513	153	152	4047	4274	4889	5109	260	214	172	167	1302	1347
Gifte	6	28	34	5	20	3	4	19	96	28	123	2	4	2	1	4	21
Enkemænd, Enker, Fraskilte ..	-	2	2	-	-	-	-	-	-	-	3	-	-	-	-	-	1
20—25: Ugifte	537	500	1037	1144	1148	144	100	3940	4223	4518	4771	175	162	151	141	861	1052
Gifte	75	212	287	162	296	12	34	420	883	602	1126	6	24	16	27	118	244
Enkemænd, Enker, Fraskilte ..	3	-	3	1	4	-	1	6	13	7	15	-	2	-	1	1	4
25—30: Ugifte	311	242	553	551	502	72	46	2165	2498	2426	2793	76	82	61	65	446	518
Gifte	258	351	609	472	628	50	64	1567	1777	2040	2300	39	39	33	42	418	523
Enkemænd, Enker, Fraskilte ..	2	10	12	8	19	-	4	23	58	27	69	-	1	2	1	5	19
30—35: Ugifte	151	117	268	226	253	28	26	1004	1336	1138	1505	22	36	28	31	193	225
Gifte	392	359	751	626	627	75	76	1803	1909	2303	2438	58	66	46	58	562	611
Enkemænd, Enker, Fraskilte ..	20	20	40	11	31	4	2	57	116	63	138	1	2	-	1	16	38
35—40: Ugifte	88	70	158	151	180	14	14	545	788	618	885	21	26	15	20	96	133
Gifte	309	292	601	579	595	69	68	1548	1543	2033	2048	53	55	43	37	521	522
Enkemænd, Enker, Fraskilte ..	19	26	45	28	48	-	7	73	204	93	250	4	7	1	4	18	39
40—45: Ugifte	56	48	104	88	110	11	17	392	579	441	642	16	23	8	15	53	96
Gifte	294	230	524	567	557	66	49	1515	1336	1960	1826	53	68	51	40	523	494
Enkemænd, Enker, Fraskilte ..	19	25	44	22	89	5	12	86	265	114	319	4	11	3	8	31	66
45—55: Ugifte	83	86	169	123	171	12	20	497	801	553	905	11	32	12	30	98	153
Gifte	458	401	859	1037	908	119	127	2381	1932	3124	2560	125	105	102	94	860	799
Enkemænd, Enker, Fraskilte ..	46	116	162	90	269	7	32	271	849	351	1003	7	22	6	23	92	209
55—65: Ugifte	30	37	67	52	113	7	12	258	498	294	549	5	19	7	18	44	113
Gifte	206	170	376	516	444	71	67	1168	957	1455	1189	48	40	51	38	509	434
Enkemænd, Enker, Fraskilte ..	44	98	142	119	276	13	46	260	886	313	1048	10	15	5	19	122	286
Over 65 Aar: Ugifte	17	28	45	27	76	1	8	78	242	86	268	5	5	3	7	23	107
Gifte	83	54	137	204	140	34	28	383	297	457	343	21	12	17	11	206	138
Enkemænd, Enker, Fraskilte ..	49	152	201	108	372	32	61	205	902	247	1047	6	34	4	48	126	371
Uopgiven Alder:																	
Ugifte	3	1	4	6	4	3	-	54	12	63	19	3	2	-	-	2	3
Gifte	5	3	8	7	2	1	-	6	8	13	11	-	-	-	-	4	5
Enkemænd, Enker, Fraskilte ..	-	-	-	-	1	1	-	5	-	5	3	-	-	-	-	1	-
Ialt: Ugifte	4160	3892	8052	8558	8743	1023	950	24027	26198	29764	32011	1100	1085	856	911	7508	8113
a. Under 15 Aar	2370	2222	4592	4677	4673	578	555	11047	10947	14738	14565	506	484	399	417	4390	4366
b. Over 15 Aar	1790	1670	3460	3881	4070	445	395	12980	15251	15026	17446	594	601	457	494	3118	3747
Gifte	2086	2100	4186	4175	4217	500	517	10810	10738	14015	13964	495	413	361	348	3725	3791
Enkemænd og Enker	182	416	598	370	1091	61	161	933	3189	1156	3776	27	87	19	105	406	1018
Fraskilte	20	33	53	17	18	1	4	53	106	64	119	5	7	2	-	6	15

Tabel No. 18. Tilstedeværende Folkemængde fordelt efter Kjøen, Alder og ægteskabelig Stilling den 31te December 1875.

A. I Grupper af Aldersaar.

Alder og ægteskabelig Stilling.	Byerne amtsvis (fortsat).															
	Jarlsberg og Laurviks Amt.		Bratsbergs Amt.		Nedenæs Amt.		Lister og Mandals Amt.		Stavanger Amt.		Bergen.		Samme efter de nye Grændser.		Nordre Bergenhus Amt.	
	M.	K.	M.	K.	M.	K.	M.	K.	M.	K.	M.	K.	M.	K.	M.	K.
Samlet tilstedeværende Folkemængde...	11475	13033	7957	9269	4880	5988	8612	10109	13345	16168	15475	18355	17609	20964	248	255
1. Alder. (Fødselsaar.)																
0—1 Aar (1875)	378	409	275	278	172	158	265	300	501	523	545	511	633	575	17	8
1—2 — (1874)	312	285	225	235	119	135	218	233	410	369	406	433	471	484	7	10
2—3 — (1873)	304	308	226	197	136	116	199	186	445	416	389	420	460	485	6	5
3—4 — (1872)	298	278	228	223	109	129	219	221	406	375	365	398	412	463	16	7
4—5 — (1871)	281	271	190	189	116	122	201	198	406	388	382	356	443	400	6	5
0—5 — (1875—1871)	1573	1551	1144	1122	652	660	1102	1138	2168	2071	2087	2118	2419	2407	52	35
5—10 — (1870—1866)	1425	1373	973	1030	576	534	1046	1039	1817	1856	1660	1725	1927	1993	35	37
10—15 — (1865—1861)	1357	1392	863	845	523	484	1041	1011	1653	1651	1572	1596	1809	1790	27	17
15—20 — (1860—1856)	1276	1350	870	967	506	673	914	953	1258	1551	1650	1598	1853	1819	15	21
20—25 — (1855—1851)	899	1213	675	987	429	792	728	999	921	1621	1476	1840	1619	2131	11	20
25—30 — (1850—1846)	799	1035	602	720	335	571	583	812	796	1447	1252	1736	1399	1978	21	25
30—35 — (1845—1841)	705	853	490	638	327	448	534	726	890	1166	1111	1401	1256	1592	17	25
35—40 — (1840—1836)	605	735	408	571	308	374	503	639	762	968	905	1160	1041	1337	17	16
40—45 — (1835—1831)	577	661	424	460	259	301	407	539	726	905	901	1105	1027	1267	16	12
45—55 — (1830—1821)	1222	1397	753	838	451	517	785	975	1122	1446	1423	1829	1630	2104	19	23
55—65 — (1820—1811)	673	843	455	651	254	324	594	718	769	873	881	1196	999	1368	9	13
65—75 — (1810—1801)	237	407	201	292	131	220	249	368	346	423	414	719	464	802	5	8
75—85 — (1800—1791)	83	173	82	124	58	74	98	168	102	156	130	287	150	327	3	3
85—95 — (1790—1781)	13	27	13	17	8	13	10	21	11	31	8	39	8	42	1	-
Over 95 — (1780 og tidligere)	-	3	-	1	-	-	-	-	-	3	2	4	3	4	-	-
Uopgiven Alder	31	20	4	6	63	1	18	2	4	-	3	2	5	3	-	-
2. Ægteskabelig Stilling.																
15—20: Ugifte	1272	1330	868	955	505	656	913	938	1248	1510	1643	1560	1846	1775	14	20
Gifte	4	20	2	11	1	13	1	14	10	41	6	36	6	42	1	1
Enkemænd, Enker, Fraskilte	-	-	-	1	-	4	-	1	-	-	1	2	1	2	-	-
20—25: Ugifte	788	946	610	781	390	660	643	775	775	1216	1293	1467	1416	1700	9	16
Gifte	111	259	64	203	39	131	85	216	143	402	182	365	201	422	2	4
Enkemænd, Enker, Fraskilte	-	8	1	3	-	1	-	8	3	3	1	8	2	9	-	-
25—30: Ugifte	397	481	312	332	212	336	300	426	359	617	607	926	671	1058	8	13
Gifte	397	544	286	368	120	219	274	369	430	808	629	778	708	885	13	12
Enkemænd, Enker, Fraskilte	5	10	4	20	3	16	9	17	7	22	16	32	20	35	-	-
30—35: Ugifte	195	221	127	192	100	164	125	254	163	275	276	497	321	575	6	5
Gifte	502	603	353	416	214	267	401	421	711	839	816	854	912	961	10	18
Enkemænd, Enker, Fraskilte	8	29	10	30	13	17	8	51	16	52	19	50	23	56	1	2
35—40: Ugifte	85	129	75	135	76	104	89	178	92	168	204	356	244	421	2	3
Gifte	509	538	324	401	221	238	385	404	643	704	680	722	774	827	15	11
Enkemænd, Enker, Fraskilte	11	68	9	35	11	32	29	57	27	96	21	82	23	89	-	2
40—45: Ugifte	71	101	53	76	43	75	52	115	69	142	135	280	174	330	2	1
Gifte	483	480	359	322	202	178	336	358	628	662	730	702	812	800	14	10
Enkemænd, Enker, Fraskilte	23	80	12	62	14	48	19	66	29	101	36	123	41	137	-	1
45—55: Ugifte	118	161	79	162	56	104	89	181	72	203	162	381	188	462	-	2
Gifte	1022	965	629	517	364	310	614	561	958	951	1153	1089	1324	1245	17	14
Enkemænd, Enker, Fraskilte	82	271	45	159	31	103	82	233	92	292	108	359	118	397	2	7
55—65: Ugifte	62	128	32	93	24	59	58	125	48	115	106	218	125	267	2	2
Gifte	522	435	364	338	190	161	423	365	617	485	667	595	753	672	7	9
Enkemænd, Enker, Fraskilte	89	280	59	220	40	104	113	228	104	273	108	383	121	429	-	2
Over 65 Aar: Ugifte	16	65	22	59	16	59	32	96	23	64	63	205	72	256	-	-
Gifte	195	157	160	110	113	68	186	140	290	202	302	227	342	255	9	3
Enkemænd, Enker, Fraskilte	122	388	114	265	68	182	139	322	146	347	189	617	211	664	-	8
Uopgiven Alder:																
Ugifte	22	17	2	5	62	-	14	-	2	-	2	1	2	1	-	-
Gifte	8	3	1	1	1	1	4	1	1	1	1	1	1	1	-	-
Enkemænd, Enker, Fraskilte	1	-	1	1	-	-	-	1	1	-	-	1	-	1	-	-
Ialt:																
Ugifte	7381	7895	5160	5787	3235	3895	5504	6276	8489	9888	9810	11330	11214	13035	157	151
a. Under 15 Aar	4355	4316	2980	2997	1751	1678	3189	3188	5638	5578	5319	5439	6155	6190	114	89
b. Over 15 Aar	3026	3579	2180	2790	1484	2217	2315	3088	2851	4310	4491	5891	5059	6845	43	62
Gifte	3753	4004	2542	2686	1465	1586	2709	2849	4431	5094	5166	5368	5835	6110	88	82
Enkemænd og Enker	333	1113	251	784	173	497	391	962	416	1163	488	1621	548	1780	3	22
Fraskilte	8	21	4	12	7	10	8	22	9	23	11	36	12	39	-	-

Tabel No. 18. Tilstedeværende Folkemængde fordelt efter Kjøen, Alder og ægteskabelig Stilling den 31te December 1875.

A. I Grupper af Aldersaar.

Alder og ægteskabelig Stilling.	Byerne amtsvis (fortsat).															
	Romsdals Amt.		Af Romsdals Amt:				Søndre Trondhjemms Amt.		Nordre Trondhjemms Amt.		Nordlands Amt.		Tromsø Amt.		Finmarkens Amt.	
			a. i Bergens Stift.		b. i Trondhjemms Stift.											
	M.	K.	M.	K.	M.	K.	M.	K.	M.	K.	M.	K.	M.	K.	M.	M.
1	2	3	4	5	6	7	8	9	10	11	12	13	14	15	16	
Samlet tilstedeværende Folkemængde	7602	7924	2604	2999	4998	4925	10031	12121	1865	2046	1131	1162	2636	2773	2681	2506
1. Alder. (Fødselsaar.)																
0-1 Aar (1875)	240	219	100	92	140	127	291	254	53	56	49	42	88	102	135	104
1-2 — (1874)	182	177	70	73	112	104	269	216	59	46	29	26	76	72	71	92
2-3 — (1873)	181	196	79	76	102	120	219	277	43	34	33	41	67	63	93	64
3-4 — (1872)	167	189	60	79	107	110	231	226	35	39	32	37	73	71	90	83
4-5 — (1871)	182	173	73	65	109	108	202	242	59	40	36	31	56	63	75	71
0-5 — (1875-1871)	952	954	382	385	570	569	1212	1215	249	215	179	177	360	371	464	414
5-10 — (1870-1866)	880	862	404	403	476	459	1055	1139	186	208	114	107	321	302	357	287
10-15 — (1865-1861)	792	752	337	310	455	442	980	1065	192	210	92	80	220	258	263	226
15-20 — (1860-1856)	781	707	223	252	558	455	1006	1112	198	176	72	73	250	246	198	252
20-25 — (1855-1851)	754	704	149	226	605	478	1026	1112	131	164	122	128	299	332	194	252
25-30 — (1850-1846)	643	693	140	238	503	455	804	1009	135	160	116	120	235	257	220	226
30-35 — (1845-1841)	583	552	173	207	410	345	740	914	129	144	104	125	233	188	226	183
35-40 — (1840-1836)	444	478	147	179	297	299	635	772	123	153	101	95	133	149	182	144
40-45 — (1835-1831)	474	501	165	194	309	307	582	756	131	120	74	65	130	131	165	107
45-55 — (1830-1821)	722	878	282	332	440	546	942	1249	211	241	92	98	244	265	251	240
55-65 — (1820-1811)	391	506	128	170	263	336	631	878	118	126	42	52	129	151	109	102
65-75 — (1810-1801)	128	217	52	71	76	146	271	537	48	86	14	26	56	79	44	53
75-85 — (1800-1791)	48	96	21	26	27	70	126	312	12	36	6	13	19	33	7	15
85-95 — (1790-1781)	5	19	1	6	4	13	13	48	2	7	2	2	1	7	-	4
Over 95 — (1780 og tidligere)	-	1	-	-	-	1	-	1	-	-	-	1	-	1	-	-
Uopgiven Alder	5	4	-	-	5	4	8	2	-	-	1	-	6	3	1	1
2. Ægteskabelig Stilling.																
15-20: Ugifte	776	692	223	246	553	446	1004	1097	196	174	69	70	248	237	197	234
Gifte	5	14	-	5	5	9	2	15	2	2	3	3	2	7	1	18
Enkemænd, Enker, Fraskilte	-	1	-	1	-	-	-	-	-	-	-	-	-	2	-	-
20-25: Ugifte	688	570	127	176	561	394	930	930	118	135	115	94	263	250	159	156
Gifte	61	130	22	48	39	82	92	180	11	29	7	34	82	34	96	96
Enkemænd, Enker, Fraskilte	5	4	-	2	5	2	4	2	2	2	-	-	2	-	1	-
25-30: Ugifte	376	334	66	111	310	223	438	568	76	75	69	58	135	124	107	60
Gifte	261	339	72	120	189	219	360	427	56	85	45	61	100	130	113	160
Enkemænd, Enker, Fraskilte	6	20	2	7	4	13	6	14	3	-	2	1	-	3	6	6
30-35: Ugifte	175	175	31	50	144	125	224	351	40	46	30	47	60	44	61	26
Gifte	400	338	138	145	262	193	499	533	88	93	70	75	167	137	155	147
Enkemænd, Enker, Fraskilte	8	39	4	12	4	27	17	30	1	5	4	3	6	7	10	10
35-40: Ugifte	88	126	20	33	68	93	135	257	19	42	32	25	21	24	35	21
Gifte	343	322	125	136	218	186	478	467	103	104	67	64	103	111	139	117
Enkemænd, Enker, Fraskilte	13	30	2	10	11	20	22	48	1	7	2	6	9	14	8	6
40-45: Ugifte	50	86	10	23	40	63	94	194	15	16	16	11	14	24	26	13
Gifte	404	355	145	154	259	201	464	489	112	99	56	47	112	101	126	82
Enkemænd, Enker, Fraskilte	20	60	10	17	10	43	24	73	4	5	2	7	4	6	13	12
45-55: Ugifte	72	144	19	46	53	98	114	282	23	36	23	26	23	44	37	16
Gifte	609	580	250	249	359	331	759	747	178	169	66	53	200	169	192	179
Enkemænd, Enker, Fraskilte	41	154	13	37	28	117	69	220	10	36	3	19	21	52	22	45
55-65: Ugifte	29	82	9	27	20	55	58	168	12	19	4	12	12	17	14	8
Gifte	315	277	108	96	207	181	492	420	96	68	33	24	99	86	74	60
Enkemænd, Enker, Fraskilte	47	147	11	47	36	100	81	290	10	39	5	16	18	48	21	34
Over 65 Aar: Ugifte	11	45	6	12	5	33	41	159	3	8	6	9	5	13	6	6
Gifte	122	93	48	35	74	58	223	211	43	47	7	8	47	26	29	20
Enkemænd, Enker, Fraskilte	48	195	20	56	28	139	146	528	16	74	9	25	24	81	16	46
Uopgiven Alder:																
Ugifte	4	1	-	-	4	1	4	1	-	-	1	-	1	1	1	1
Gifte	1	2	-	-	1	2	4	-	-	-	-	-	5	2	-	1
Enkemænd, Enker, Fraskilte	-	1	-	-	-	1	-	1	-	-	-	-	-	-	-	-
Ialt:																
Ugifte	4893	4823	1634	1822	3259	3001	6289	7426	1129	1184	750	716	1683	1709	1727	1467
a. Under 15 Aar	2624	2568	1123	1098	1501	1470	3247	3419	627	633	385	364	901	931	1084	927
b. Over 15 Aar	2269	2255	511	724	1758	1531	3042	4007	502	551	365	352	782	778	643	540
Gifte	2521	2450	908	988	1613	1462	3373	3489	689	696	354	369	869	851	863	880
Enkemænd og Enker	182	642	59	185	123	457	360	1186	45	159	25	75	76	191	81	150
Fraskilte	6	9	3	4	3	5	9	20	2	7	2	2	8	22	10	9

Tabel No. 18. Tilstedeværende Folkemængde fordelt efter Køn, Alder og ægteskabelig Stilling den 31te December 1875.
A. I Grupper af Aldersaar.

Alder og ægteskabelig Stilling.	De større Byer (les villes de 5000 habitants et au-dessus). ¹⁾																	
	Stavanger.		Drammen.		Kristianssand.		Fredriks-hald.		Fredriksstad.		Kristianssund.		Laurvik.		Horten.		Skien.	
	M.	K.	M.	K.	M.	K.	M.	K.	M.	K.	M.	K.	M.	K.	M.	K.	M.	K.
Samlet tilstedeværende Folkemængde..	8435	10569	8852	9791	5507	6259	4664	5128	4635	4981	4243	4008	3644	4093	2575	2727	2459	2903
1. Alder. (Fødselsaar.)																		
0-1 Aar (1875).....	335	348	297	273	163	191	126	148	164	156	122	113	131	140	66	73	81	85
1-2 — (1874).....	229	211	255	262	149	146	130	115	150	132	96	94	99	101	64	47	63	56
2-3 — (1873).....	270	265	238	252	126	115	105	112	126	124	92	100	111	63	59	58	61	61
3-4 — (1872).....	255	235	233	256	143	137	119	117	120	120	89	90	84	66	68	72	72	72
4-5 — (1871).....	255	218	224	233	133	126	105	96	98	114	93	87	86	96	58	55	60	48
0-5 — (1875-1871).....	1344	1277	1247	1276	714	715	585	588	658	646	492	484	511	532	317	302	334	322
5-10 — (1870-1866).....	1134	1172	1107	1031	640	644	554	535	525	525	396	391	438	424	323	324	296	302
10-15 — (1865-1861).....	1041	1071	984	973	648	625	554	586	457	498	361	370	456	413	324	370	279	278
15-20 — (1860-1856).....	829	1040	975	1033	595	574	567	540	505	552	474	372	370	415	357	275	294	322
20-25 — (1855-1851).....	614	1082	759	1064	524	632	451	492	477	573	551	389	279	375	201	212	213	330
25-30 — (1850-1846).....	494	961	712	856	378	521	312	370	437	491	457	374	264	320	158	199	174	225
30-35 — (1845-1841).....	566	762	617	681	355	468	264	294	365	346	367	287	248	268	110	153	137	188
35-40 — (1840-1836).....	463	630	512	537	330	379	259	325	293	286	258	248	198	230	89	137	114	179
40-45 — (1835-1831).....	438	587	478	497	247	315	237	298	214	242	251	251	177	208	99	122	124	163
45-55 — (1830-1821).....	727	993	775	854	488	617	477	531	409	426	357	419	363	432	333	337	253	252
55-65 — (1820-1811).....	510	581	452	573	379	445	275	332	192	234	198	249	227	269	185	194	141	205
65-75 — (1810-1801).....	205	294	166	251	143	214	101	156	78	110	59	112	69	126	59	75	68	86
75-85 — (1800-1791).....	61	103	59	138	49	96	26	70	19	43	15	50	17	58	17	25	23	45
85-95 — (1790-1781).....	7	15	2	17	5	14	2	9	2	7	2	9	4	8	2	2	5	5
Over 95 — (1780 og tidligere).....	-	1	2	3	-	-	-	1	-	-	-	-	-	1	-	-	-	-
Uopgiven Alder.....	2	-	5	7	12	-	-	1	4	2	5	3	23	14	1	-	4	1
2. Ægteskabelig Stilling.																		
15-20: Ugifte.....	820	1008	971	1024	594	563	566	535	502	542	470	364	367	407	357	269	293	318
Gifte.....	9	32	4	8	1	10	1	5	3	10	4	8	3	8	6	1	4	-
Enkemænd, Enker, Fraskilte..	-	-	-	1	-	1	-	-	-	-	-	-	-	-	-	-	-	-
20-25: Ugifte.....	515	816	681	868	460	488	406	408	411	435	509	314	229	265	173	173	187	269
Gifte.....	96	264	77	192	64	138	45	82	65	136	38	73	50	107	28	37	25	60
Enkemænd, Enker, Fraskilte..	3	2	1	4	-	6	-	2	1	2	4	2	-	3	-	2	1	1
25-30: Ugifte.....	223	423	367	411	194	261	171	175	219	205	283	176	98	120	88	97	88	120
Gifte.....	267	522	344	430	178	250	138	190	214	274	170	188	164	196	69	99	85	101
Enkemænd, Enker, Fraskilte..	4	16	1	15	6	10	3	5	4	12	4	10	2	4	1	3	1	4
30-35: Ugifte.....	102	191	150	162	79	155	76	98	82	84	134	97	59	59	30	42	33	71
Gifte.....	453	534	454	487	270	281	183	188	280	249	230	166	186	201	80	105	99	107
Enkemænd, Enker, Fraskilte..	11	37	13	32	6	32	5	8	3	13	3	24	3	8	6	5	10	10
35-40: Ugifte.....	54	114	75	103	62	112	50	79	54	51	61	73	23	46	13	14	24	51
Gifte.....	392	444	420	402	250	235	200	226	230	222	188	159	168	166	75	111	90	115
Enkemænd, Enker, Fraskilte..	17	72	17	32	18	32	9	20	9	13	9	16	7	18	1	12	-	13
40-45: Ugifte.....	37	90	43	72	39	68	29	42	21	34	25	40	21	24	15	12	13	27
Gifte.....	387	422	412	383	198	216	201	221	184	175	218	173	150	157	79	95	109	110
Enkemænd, Enker, Fraskilte..	14	75	23	42	10	31	7	35	9	33	8	38	6	27	5	15	2	26
45-55: Ugifte.....	48	144	73	116	67	115	44	69	42	50	41	72	26	48	29	28	25	46
Gifte.....	615	635	641	588	368	354	400	356	340	287	295	252	307	299	283	253	210	159
Enkemænd, Enker, Fraskilte..	64	214	61	150	53	148	33	106	27	89	21	95	30	85	21	56	18	47
55-65: Ugifte.....	30	82	28	84	39	81	20	52	18	27	14	34	23	47	10	17	10	31
Gifte.....	408	317	329	282	272	227	205	168	144	132	156	135	177	136	145	119	113	109
Enkemænd, Enker, Fraskilte..	72	182	95	207	68	137	50	112	30	75	28	80	27	86	30	58	18	65
Over 65 Aar: Ugifte.....	11	42	14	65	23	59	13	35	10	17	2	20	3	23	5	4	11	22
Gifte.....	176	137	134	96	103	78	74	45	64	46	56	43	55	48	47	39	51	34
Enkemænd, Enker, Fraskilte..	86	234	81	248	71	187	42	156	25	97	18	108	32	122	26	59	34	80
Uopgiven Alder:																		
Ugifte.....	-	-	1	3	10	-	-	-	2	2	4	1	16	13	-	-	2	-
Gifte.....	1	-	3	4	2	-	-	-	2	1	1	6	1	1	-	-	1	-
Enkemænd, Enker, Fraskilte..	1	-	1	-	-	-	-	1	-	-	-	1	1	-	-	-	1	1
Ialt: Ugifte.....	5359	6430	5741	6188	3569	3886	3068	3202	3001	3116	2792	2436	2270	2421	1684	1652	1595	1857
a. Under 15 Aar.....	3519	3520	3338	3280	2002	1984	1693	1709	1640	1669	1249	1245	1405	1369	964	996	909	902
b. Over 15 Aar.....	1840	2910	2403	2908	1567	1902	1375	1493	1361	1447	1543	1191	865	1052	720	656	686	955
Gifte.....	2804	3307	2818	2872	1706	1789	1447	1481	1526	1531	1356	1198	1266	1319	807	864	784	799
Enkemænd og Enker.....	264	812	289	721	226	567	140	435	106	332	94	371	107	345	82	206	78	240
Fraskilte.....	8	20	4	10	6	17	9	10	2	2	1	3	1	8	2	5	2	7

1) Kristiania se S. 108, Bergen se S. 109, Trondhjem (= Søndre Trondhjems Amts Bydistrikt) se S. 110.

Tabel No. 18. Tilstedeværende Folkemængde fordelt efter Kjøen, Alder og ægteskabelig Stilling den 31te December 1875.

(Population de fait classée par sexe, par âges et par état civil.)

B. Efter de enkelte Fødselsaar og Aldersaar. (Répartition par années.)

Fødselsaar.	Aldersaar.	1. Riget o: Norges Folkemængde iberegnet den indenfor Rigets Grændser værende norske og fremmede Fartøibefolkning. 1)											Fødselsaar.	Aldersaar.	2. Norges Folkemængde i videre Forstand o: iberegnet den norske Fartøibefolkning inden- og udenfor Rigets Grændser, men med Fradrag af den fremmede Fartøibefolkning indenfor Rigets Grændser. 2)										
		Ugifte.		Gifte.		Enkemænd og Enker.		Fraskilte.		Tilsammen.					Ugifte.		Gifte.		Enkemænd og Enker.		Fraskilte.		Tilsammen.		
		Mand-	Kvin-	Mand-	Kvin-	Mand-	Kvin-	Mand-	Kvin-	Mand-	Kvin-	Ialt.			Mand-	Kvin-	Mand-	Kvin-	Mand-	Kvin-	Mand-	Kvin-	Mand-	Kvin-	Ialt.
		kjøn.	dekjøn	kjøn.	dekjøn	kjøn.	dekjøn	kjøn.	dekjøn	kjøn.	dekjøn	kjøn.			dekjøn	kjøn.	dekjøn	kjøn.	dekjøn	kjøn.	dekjøn	kjøn.	dekjøn	kjøn.	dekjøn
		I	2	3	4	5	6	7	8	9	10	11			I	2	3	4	5	6	7	8	9	10	11
1875	0-1	26 906	25 801	-	-	-	-	-	-	26 906	25 801	52 707	1875	0-1	26 906	25 801	-	-	-	-	-	-	26 906	25 801	52 707
1874	1-2	22 621	21 854	-	-	-	-	-	-	22 621	21 854	44 475	1874	1-2	22 622	21 853	-	-	-	-	-	-	22 622	21 853	44 475
1873	2-3	22 111	21 753	-	-	-	-	-	-	22 111	21 753	43 864	1873	2-3	22 110	21 753	-	-	-	-	-	-	22 110	21 753	43 863
1872	3-4	21 952	21 681	-	-	-	-	-	-	21 952	21 681	43 633	1872	3-4	21 952	21 681	-	-	-	-	-	-	21 952	21 681	43 633
1871	4-5	21 151	20 346	-	-	-	-	-	-	21 151	20 346	41 497	1871	4-5	21 150	20 347	-	-	-	-	-	-	21 150	20 347	41 497
1870	5-6	20 658	19 989	-	-	-	-	-	-	20 658	19 989	40 647	1870	5-6	20 658	19 988	-	-	-	-	-	-	20 658	19 988	40 646
1869	6-7	21 219	21 001	-	-	-	-	-	-	21 219	21 001	42 220	1869	6-7	21 219	21 001	-	-	-	-	-	-	21 219	21 001	42 220
1868	7-8	19 914	19 150	-	-	-	-	-	-	19 914	19 150	39 064	1868	7-8	19 914	19 151	-	-	-	-	-	-	19 914	19 151	39 065
1867	8-9	20 161	19 563	-	-	-	-	-	-	20 161	19 563	39 724	1867	8-9	20 161	19 563	-	-	-	-	-	-	20 161	19 563	39 724
1866	9-10	20 315	19 787	-	-	-	-	-	-	20 315	19 787	40 102	1866	9-10	20 316	19 787	-	-	-	-	-	-	20 316	19 787	40 103
1865	10-11	20 696	20 145	-	-	-	-	-	-	20 696	20 145	40 841	1865	10-11	20 697	20 145	-	-	-	-	-	-	20 697	20 145	40 842
1864	11-12	20 690	20 146	-	-	-	-	-	-	20 690	20 146	40 836	1864	11-12	20 691	20 146	-	-	-	-	-	-	20 691	20 146	40 837
1863	12-13	21 120	20 208	-	-	-	-	-	-	21 120	20 208	41 328	1863	12-13	21 125	20 208	-	-	-	-	-	-	21 125	20 208	41 333
1862	13-14	19 982	19 276	-	-	-	-	-	-	19 982	19 276	39 258	1862	13-14	19 990	19 276	-	-	-	-	-	-	19 990	19 276	39 266
1861	14-15	17 701	17 237	-	-	-	-	-	-	17 701	17 237	34 938	1861	14-15	17 728	17 237	-	-	-	-	-	-	17 728	17 237	34 965
1860	15-16	19 187	18 811	2	11	-	1	-	-	19 189	18 823	38 012	1860	15-16	19 354	18 812	2	11	-	1	-	-	19 356	18 824	38 180
1859	16-17	18 862	18 614	37	101	-	6	-	-	18 899	18 721	37 620	1859	16-17	19 289	18 614	37	101	-	6	-	-	19 326	18 721	38 047
1858	17-18	18 125	18 099	56	202	1	14	-	-	18 182	18 315	36 497	1858	17-18	18 731	18 099	56	202	1	14	-	-	18 788	18 315	37 103
1857	18-19	16 690	16 956	100	438	4	10	-	-	16 794	17 404	34 198	1857	18-19	17 492	16 956	102	438	4	10	-	-	17 598	17 404	35 002
1856	19-20	15 952	16 601	163	784	5	12	-	-	16 120	17 398	33 518	1856	19-20	16 792	16 601	164	784	5	12	-	-	16 961	17 398	34 359
1855	20-21	15 688	16 470	389	1 513	9	23	-	-	16 086	18 006	34 092	1855	20-21	16 616	16 470	395	1 515	9	23	-	-	17 020	18 008	35 028
1854	21-22	14 718	14 887	765	2 358	11	21	-	-	15 494	17 269	32 763	1854	21-22	15 617	14 887	779	2 358	11	21	-	-	16 407	17 269	33 676
1853	22-23	13 512	13 489	1 296	3 247	14	38	2	-	14 824	16 778	31 602	1853	22-23	14 456	13 491	1 310	3 251	15	38	2	-	15 783	16 784	32 567
1852	23-24	11 360	11 638	1 903	4 153	23	59	-	-	13 286	15 851	29 137	1852	23-24	12 176	11 639	1 934	4 156	22	59	-	-	14 132	15 855	29 987
1851	24-25	9 929	10 113	2 659	4 928	23	64	2	-	12 613	15 109	27 722	1851	24-25	10 644	10 113	2 714	4 931	23	64	2	-	13 383	15 112	28 495
1850	25-26	9 541	9 777	3 614	5 952	55	89	-	-	13 210	15 822	29 032	1850	25-26	10 146	9 778	3 716	5 953	58	89	-	-	13 920	15 824	29 744
1849	26-27	7 526	7 704	4 548	6 553	67	132	1	-	12 142	14 395	26 537	1849	26-27	8 027	7 704	4 650	6 553	70	132	1	-	12 748	14 395	27 143
1848	27-28	6 593	6 693	4 940	6 781	82	165	3	-	11 618	13 646	25 264	1848	27-28	7 035	6 694	5 093	6 781	88	165	5	-	12 221	13 647	25 868
1847	28-29	5 558	5 841	5 430	6 910	84	193	4	-	11 076	12 953	24 029	1847	28-29	5 892	5 841	5 576	6 910	88	193	4	-	11 560	12 953	24 513
1846	29-30	4 703	5 012	5 870	7 268	91	177	2	-	10 666	12 466	23 132	1846	29-30	4 934	5 012	6 014	7 268	94	177	2	-	11 044	12 466	23 510
1845	30-31	4 498	4 775	6 415	7 720	130	267	6	-	11 049	12 774	23 823	1845	30-31	4 716	4 776	6 590	7 721	133	267	6	-	12 114	12 776	24 890
1844	31-32	3 575	3 851	6 826	7 677	121	271	4	-	10 526	11 813	22 339	1844	31-32	3 701	3 852	6 961	7 679	130	271	4	-	10 796	11 816	22 612
1843	32-33	3 077	3 597	6 724	7 686	154	287	3	-	9 958	11 589	21 547	1843	32-33	3 200	3 597	6 887	7 688	160	287	3	-	10 250	11 591	21 841
1842	33-34	2 953	3 456	7 427	8 078	161	368	4	-	10 545	11 914	22 459	1842	33-34	3 058	3 456	7 633	8 077	174	368	5	-	12 070	11 913	22 983
1841	34-35	2 317	2 869	6 926	7 196	184	346	8	-	9 435	10 422	19 857	1841	34-35	2 393	2 869	7 094	7 196	189	346	8	-	11 984	10 422	20 106
1840	35-36	2 724	3 183	7 351	7 889	235	428	13	-	10 323	11 516	21 839	1840	35-36	2 804	3 183	7 503	7 889	244	428	13	-	10 564	11 516	22 080
1839	36-37	1 852	2 401	6 405	6 857	202	444	7	-	8 466	9 716	18 182	1839	36-37	1 913	2 401	6 543	6 858	207	444	7	-	8 670	9 717	18 387
1838	37-38	1 742	2 206	6 685	6 946	214	448	6	-	8 647	9 617	18 264	1838	37-38	1 782	2 206	6 791	6 948	219	448	6	-	8 798	9 619	18 417
1837	38-39	1 582	2 179	6 815	6 970	231	525	10	-	8 638	9 689	18 327	1837	38-39	1 626	2 179	6 928	6 970	239	525	10	-	8 803	9 689	18 492
1836	39-40	1 631	2 213	7 534	7 605	255	590	14	-	9 434	10 438	19 872	1836	39-40	1 663	2 213	7 650	7 606	260	590	14	-	9 587	10 439	20 026
1835	40-41	1 875	2 420	8 290	8 148	319	709	11	-	10 495	11 309	21 804	1835	40-41	1 911	2 419	8 429	8 149	329	709	11	-	10 680	11 309	21 989
1834	41-42	1 279	1 668	7 026	6 933	265	568	12	-	8 582	9 190	17 772	1834	41-42	1 287	1 668	7 110	6 934	273	568	12	-	8 682	9 191	17 873
1833	42-43	1 301	1 783	7 966	7 580	305	729	14	-	9 586	10 113	19 699	1833	42-43	1 320	1 783	8 072	7 580	314	729	15	-	9 721	10 113	19 834
1832	43-44	1 141	1 617	7 200	7 052	283	729	14	-	8 638	9 424	18 062	1832	43-44	1 145	1 617									

Fødsels-aar.	Alders-aar.	1	2	3	4	5	6	7	8	9	10	11	Fødsels-aar.	Alders-aar.	1	2	3	4	5	6	7	8	9	10	11
1830	45-46	1 329	1 974	8 510	7 809	455	1 037	21	23	10 315	10 843	21 158	1830	45-46	1 341	1 974	8 583	7 809	466	1 037	21	23	10 411	10 843	21 254
1829	46-47	967	1 432	7 371	7 011	399	945	13	27	8 750	9 415	18 165	1829	46-47	977	1 432	7 424	7 011	406	946	13	27	8 820	9 416	18 236
1828	47-48	890	1 480	7 283	7 037	431	979	19	27	8 623	9 523	18 146	1828	47-48	898	1 480	7 338	7 037	432	979	19	27	8 687	9 523	18 210
1827	48-49	914	1 327	7 139	6 863	432	1 038	19	33	8 504	9 261	17 765	1827	48-49	921	1 328	7 187	6 863	437	1 038	19	33	8 564	9 262	17 826
1826	49-50	992	1 518	7 551	7 119	457	1 270	22	36	9 022	9 963	18 965	1826	49-50	995	1 518	7 583	7 119	457	1 270	22	36	9 057	9 943	19 000
1825	50-51	1 078	1 732	7 993	7 367	653	1 452	23	39	9 747	10 590	20 337	1825	50-51	1 088	1 732	8 041	7 367	657	1 452	23	39	9 809	10 590	20 399
1824	51-52	735	1 139	6 586	6 121	479	1 189	15	36	7 815	8 485	16 300	1824	51-52	737	1 139	6 614	6 121	482	1 189	15	36	7 848	8 485	16 333
1823	52-53	704	1 156	6 850	6 254	502	1 384	24	35	8 140	8 829	16 969	1823	52-53	704	1 156	6 870	6 254	506	1 384	24	35	8 164	8 829	16 993
1822	53-54	825	1 170	7 095	6 223	598	1 419	26	35	8 544	8 847	17 391	1822	53-54	824	1 170	7 111	6 223	602	1 419	26	35	8 563	8 847	17 410
1821	54-55	678	999	6 304	5 604	580	1 338	18	38	7 580	7 979	15 559	1821	54-55	681	999	6 320	5 604	582	1 338	18	38	7 601	7 979	15 580
1820	55-56	845	1 308	7 114	6 216	736	1 781	40	43	8 735	9 348	18 083	1820	55-56	845	1 308	7 134	6 216	739	1 781	40	43	8 758	9 348	18 106
1819	56-57	526	880	5 497	4 836	580	1 359	30	26	6 633	7 101	13 734	1819	56-57	529	880	5 517	4 836	580	1 359	30	26	6 656	7 101	13 757
1818	57-58	497	848	5 318	4 734	653	1 505	13	28	6 481	7 115	13 596	1818	57-58	497	848	5 328	4 734	653	1 505	13	28	6 491	7 115	13 606
1817	58-59	486	764	4 646	4 047	579	1 357	20	20	5 731	6 188	11 919	1817	58-59	486	764	4 651	4 047	581	1 357	20	20	5 738	6 188	11 926
1816	59-60	564	850	4 988	4 376	763	1 683	22	33	6 337	6 942	13 279	1816	59-60	565	850	4 986	4 376	766	1 683	22	33	6 339	6 942	13 281
1815	60-61	534	940	4 792	4 049	744	1 764	31	35	6 101	6 788	12 889	1815	60-61	534	940	4 794	4 049	746	1 764	31	35	6 105	6 788	12 893
1814	61-62	405	603	3 574	3 104	619	1 394	20	19	4 618	5 120	9 738	1814	61-62	405	603	3 577	3 104	619	1 394	20	19	4 621	5 120	9 741
1813	62-63	312	569	3 126	2 595	578	1 332	14	23	4 030	4 519	8 549	1813	62-63	313	569	3 126	2 595	578	1 332	14	23	4 031	4 519	8 550
1812	63-64	422	697	4 096	3 482	799	1 877	23	20	5 340	6 076	11 416	1812	63-64	422	697	4 097	3 482	800	1 877	23	20	5 342	6 076	11 418
1811	64-65	312	534	3 196	2 576	710	1 723	27	21	4 245	4 854	9 099	1811	64-65	313	534	3 196	2 576	710	1 723	27	21	4 246	4 854	9 100
1810	65-66	357	573	3 310	2 576	797	1 890	25	19	4 489	5 058	9 547	1810	65-66	357	573	3 312	2 576	797	1 890	25	19	4 491	5 058	9 549
1809	66-67	210	410	2 358	1 904	608	1 430	12	14	3 188	3 758	6 946	1809	66-67	210	410	2 359	1 904	608	1 430	12	14	3 189	3 758	6 947
1808	67-68	252	415	2 406	1 889	681	1 628	16	15	3 355	3 947	7 302	1808	67-68	252	415	2 406	1 889	681	1 628	16	15	3 355	3 947	7 302
1807	68-69	238	393	2 352	1 873	755	1 574	12	13	3 357	3 853	7 210	1807	68-69	238	393	2 352	1 873	755	1 574	12	13	3 357	3 853	7 210
1806	69-70	252	413	2 299	1 695	783	1 704	12	21	3 346	3 833	7 179	1806	69-70	252	413	2 299	1 695	783	1 704	12	21	3 346	3 833	7 179
1805	70-71	242	474	2 307	1 733	900	2 076	27	18	3 476	4 301	7 777	1805	70-71	242	474	2 307	1 733	900	2 076	27	18	3 476	4 301	7 777
1804	71-72	194	341	1 827	1 413	760	1 520	12	13	2 793	3 287	6 080	1804	71-72	194	341	1 828	1 413	760	1 520	12	13	2 794	3 287	6 081
1803	72-73	211	340	1 703	1 343	718	1 659	9	13	2 641	3 355	5 999	1803	72-73	211	340	1 703	1 343	718	1 659	9	13	2 641	3 355	5 996
1802	73-74	176	339	1 668	1 218	851	1 773	12	9	2 707	3 339	6 046	1802	73-74	176	339	1 668	1 218	851	1 773	12	9	2 707	3 339	6 046
1801	74-75	158	301	1 464	1 014	786	1 677	7	14	2 415	3 006	5 421	1801	74-75	158	301	1 464	1 014	786	1 677	7	14	2 415	3 006	5 421
1800	75-76	239	457	1 636	1 058	1 113	2 281	11	8	2 999	3 804	6 803	1800	75-76	239	457	1 636	1 058	1 113	2 281	11	8	2 999	3 804	6 803
1799	76-77	96	222	1 097	712	771	1 422	8	8	1 972	2 364	4 339	1799	76-77	96	222	1 097	712	771	1 422	8	8	1 972	2 364	4 336
1798	77-78	98	249	903	636	709	1 516	4	4	1 714	2 405	4 119	1798	77-78	98	249	903	636	709	1 516	4	4	1 714	2 405	4 119
1797	78-79	80	206	784	528	675	1 278	3	1	1 542	2 013	3 555	1797	78-79	80	206	784	528	675	1 278	3	1	1 542	2 013	3 555
1796	79-80	84	196	726	465	713	1 354	6	6	1 529	2 021	3 550	1796	79-80	84	196	726	465	713	1 354	6	6	1 529	2 021	3 550
1795	80-81	79	228	716	431	717	1 412	8	5	1 520	2 076	3 596	1795	80-81	79	228	716	431	717	1 412	8	5	1 520	2 076	3 596
1794	81-82	54	126	454	295	569	942	3	2	1 080	1 365	2 445	1794	81-82	54	126	454	295	569	942	3	2	1 080	1 365	2 445
1793	82-83	64	148	452	291	560	1 006	4	4	1 080	1 449	2 529	1793	82-83	64	148	452	291	560	1 006	4	4	1 080	1 449	2 529
1792	83-84	51	114	380	208	524	917	8	-	963	1 239	2 202	1792	83-84	51	114	380	208	524	917	8	-	963	1 239	2 202
1791	84-85	38	99	309	184	442	799	2	2	791	1 084	1 875	1791	84-85	38	99	309	184	442	799	2	2	791	1 084	1 875
1790	85-86	32	98	246	132	427	847	3	1	708	1 078	1 786	1790	85-86	32	98	246	132	427	847	3	1	708	1 078	1 786
1789	86-87	15	58	124	88	244	496	2	2	385	644	1 029	1789	86-87	15	58	124	88	244	496	2	2	385	644	1 029
1788	87-88	21	46	116	51	218	410	2	1	357	508	865	1788	87-88	21	46	116	51	218	410	2	1	357	508	865
1787	88-89	14	38	65	49	164	314	2	2	245	403	648	1787	88-89	14	38	65	49	164	314	2	2	245	403	648
1786	89-90	16	23	44	34	120	255	1	1	181	313	494	1786	89-90	16	23	44	34	120	255	1	1	181	313	494
1785	90-91	6	27	44	26	92	223	1	-	143	276	419	1785	90-91	6	27	44	26	92	223	1	-	143	276	419
1784	91-92	6	15	23	14	56	137	-	-	85	166	251	1784	91-92	6	15	23	14	56	137	-	-	85	166	251
1783	92-93	3	14	20	12	51	104	-	-	74	130	204	1783	92-93	3	14	20	12	51	104	-	-	74	130	204
1782	93-94	3	14	17	7	44	94	-	-	64	115	179	1782	93-94	3	14	17	7	44	94	-	-	64	115	179
1781	94-95	4	4	8	11	28	79	-	-	40	94	134	1781	94-95	4	4	8	11	28	79	-	-	40	94	134
1780	95-96	3	10	13	4	32	91	-	-	48	105	153	1780	95-96	3	10	13	4	32	91	-	-	48	105	153
1779	96-97	1	2	5	5	16	47	-	-	22	54	76	1779	96-97	1	2	5	5	16	47	-	-	22	54	76
1778	97-98	1	2	2	5	17	28	-	-	20	35	55													

Tabel No. 18. Tilstedeværende Folkemængde fordelt efter Kjøen, Alder og ægteskabelig Stilling den 31te December 1875.

B. Efter de enkelte Fødselsaar og Aldersaar.

Fødselsaar.	Aldersaar.	3. Rigets Bygder.										Fødselsaar.	Aldersaar.	4. Rigets Byer.												
		Ugifte.		Gifte.		Enkemænd og Enker.		Fraskilte.		Tilsammen.				Ugifte.		Gifte.		Enkemænd og Enker.		Fraskilte.		Tilsammen.				
		Mand-kjøn.	Kvindekjøn.	Mand-kjøn.	Kvindekjøn.	Mand-kjøn.	Kvindekjøn.	Mand-kjøn.	Kvindekjøn.	Mand-kjøn.	Kvindekjøn.			Ialt.	Mand-kjøn.	Kvindekjøn.	Mand-kjøn.	Kvindekjøn.	Mand-kjøn.	Kvindekjøn.	Mand-kjøn.	Kvindekjøn.	Mand-kjøn.	Kvindekjøn.	Ialt.	
		1	2	3	4	5	6	7	8	9	10	11			1	2	3	4	5	6	7	8	9	10	11	
1875	0-1	21 897	20 885	-	-	-	-	-	-	21 897	20 885	42 782	1875	0-1	5 009	4 916	-	-	-	-	-	-	-	5 009	4 916	9 925
1874	1-2	18 577	17 871	-	-	-	-	-	-	18 577	17 871	36 448	1874	1-2	4 044	3 983	-	-	-	-	-	-	-	4 044	3 983	8 027
1873	2-3	18 165	17 835	-	-	-	-	-	-	18 165	17 835	36 000	1873	2-3	3 946	3 918	-	-	-	-	-	-	-	3 946	3 918	7 864
1872	3-4	18 169	17 869	-	-	-	-	-	-	18 169	17 869	36 038	1872	3-4	3 783	3 812	-	-	-	-	-	-	-	3 783	3 812	7 595
1871	4-5	17 524	16 738	-	-	-	-	-	-	17 524	16 738	34 262	1871	4-5	3 627	3 608	-	-	-	-	-	-	-	3 627	3 608	7 235
1870	5-6	17 107	16 577	-	-	-	-	-	-	17 107	16 577	33 684	1870	5-6	3 551	3 412	-	-	-	-	-	-	-	3 551	3 412	6 963
1869	6-7	17 483	17 256	-	-	-	-	-	-	17 483	17 256	34 739	1869	6-7	3 736	3 745	-	-	-	-	-	-	-	3 736	3 745	7 481
1868	7-8	16 490	15 711	-	-	-	-	-	-	16 490	15 711	32 201	1868	7-8	3 424	3 439	-	-	-	-	-	-	-	3 424	3 439	6 863
1867	8-9	16 847	16 282	-	-	-	-	-	-	16 847	16 282	33 129	1867	8-9	3 314	3 281	-	-	-	-	-	-	-	3 314	3 281	6 595
1866	9-10	16 931	16 467	-	-	-	-	-	-	16 931	16 467	33 398	1866	9-10	3 384	3 320	-	-	-	-	-	-	-	3 384	3 320	6 704
1865	10-11	17 285	16 716	-	-	-	-	-	-	17 285	16 716	34 001	1865	10-11	3 411	3 429	-	-	-	-	-	-	-	3 411	3 429	6 840
1864	11-12	17 374	16 827	-	-	-	-	-	-	17 374	16 827	34 201	1864	11-12	3 316	3 319	-	-	-	-	-	-	-	3 316	3 319	6 635
1863	12-13	17 895	16 900	-	-	-	-	-	-	17 895	16 900	34 795	1863	12-13	3 225	3 308	-	-	-	-	-	-	-	3 225	3 308	6 533
1862	13-14	16 798	16 120	-	-	-	-	-	-	16 798	16 120	32 918	1862	13-14	3 184	3 156	-	-	-	-	-	-	-	3 184	3 156	6 340
1861	14-15	14 844	14 314	-	-	-	-	-	-	14 844	14 314	29 158	1861	14-15	2 857	2 923	-	-	-	-	-	-	-	2 857	2 923	5 780
1860	15-16	15 932	15 695	1	9	-	1	-	-	15 933	15 705	31 638	1860	15-16	3 255	3 116	1	2	-	-	-	-	-	3 256	3 118	6 374
1859	16-17	15 551	15 142	31	76	-	3	-	-	15 582	15 221	30 803	1859	16-17	3 311	3 472	6	25	-	-	-	-	-	3 317	3 500	6 817
1858	17-18	14 816	14 547	43	164	1	8	-	-	14 860	14 719	29 579	1858	17-18	3 309	3 552	13	38	-	-	-	-	-	3 322	3 596	6 918
1857	18-19	13 330	13 459	77	334	3	8	-	-	13 410	13 801	27 211	1857	18-19	3 360	3 497	23	104	1	2	-	-	-	3 384	3 603	6 987
1856	19-20	12 787	13 098	131	612	5	9	-	-	12 923	13 720	26 643	1856	19-20	3 165	3 503	32	172	-	-	-	-	-	3 197	3 678	6 875
1855	20-21	12 448	12 772	312	1 170	4	15	-	-	12 764	13 957	26 721	1855	20-21	3 240	3 698	77	343	5	8	-	-	-	3 322	4 049	7 371
1854	21-22	11 866	11 728	613	1 854	8	15	-	-	12 487	13 598	26 085	1854	21-22	2 852	3 159	152	504	3	6	-	-	-	2 3 007	3 671	6 678
1853	22-23	10 826	10 507	1 009	2 530	11	28	1	-	11 847	13 066	24 913	1853	22-23	2 686	2 982	287	717	3	10	1	-	-	3 2 977	3 712	6 689
1852	23-24	8 954	8 983	1 463	3 239	15	41	-	-	10 432	12 264	22 696	1852	23-24	2 406	2 655	440	914	8	18	-	-	-	2 854	3 587	6 441
1851	24-25	7 917	7 785	2 016	3 767	17	50	1	-	9 951	11 605	21 556	1851	24-25	2 012	2 328	643	1 161	6	14	1	-	-	2 662	3 504	6 166
1850	25-26	7 615	7 539	2 735	4 656	40	63	-	-	10 390	12 260	22 650	1850	25-26	1 926	2 238	879	1 296	15	26	-	-	-	2 2 820	3 562	6 382
1849	26-27	6 047	5 916	3 459	5 173	44	89	-	-	9 550	11 181	20 731	1849	26-27	1 479	1 788	1 089	1 380	23	43	1	-	-	3 2 592	3 214	5 806
1848	27-28	5 258	5 176	3 793	5 199	62	109	1	-	9 114	10 488	19 602	1848	27-28	1 335	1 517	1 147	1 582	20	56	2	-	-	3 2 504	3 158	5 662
1847	28-29	4 458	4 443	4 201	5 351	68	131	2	-	8 729	9 927	18 656	1847	28-29	1 100	1 398	1 229	1 559	16	62	2	-	-	7 2 347	3 026	5 373
1846	29-30	3 776	3 892	4 551	5 712	72	121	1	-	8 400	9 729	18 129	1846	29-30	927	1 120	1 319	1 556	19	56	1	-	-	5 2 266	2 737	5 003
1845	30-31	3 624	3 682	4 923	6 062	98	171	4	-	8 649	9 923	18 572	1845	30-31	874	1 093	1 492	1 658	32	96	2	-	-	4 2 400	2 851	5 251
1844	31-32	2 916	2 961	5 250	6 015	88	183	2	-	8 256	9 169	17 425	1844	31-32	659	890	1 576	1 662	33	88	2	-	-	4 2 270	2 644	4 914
1843	32-33	2 513	2 819	5 251	6 027	112	200	2	-	7 878	9 057	16 935	1843	32-33	564	778	1 473	1 659	42	87	1	-	-	8 2 080	2 532	4 612
1842	33-34	2 402	2 664	5 820	6 392	119	248	3	-	8 344	9 317	17 661	1842	33-34	551	792	1 607	1 686	42	120	1	-	-	3 2 201	2 601	4 802
1841	34-35	1 882	2 218	5 518	5 773	132	245	5	-	7 537	8 243	15 780	1841	34-35	435	651	1 408	1 423	52	101	3	-	-	4 1 898	2 179	4 077
1840	35-36	2 210	2 502	5 910	6 416	181	301	7	-	8 308	9 230	17 538	1840	35-36	514	681	1 441	1 473	54	127	6	-	-	5 2 015	2 286	4 301
1839	36-37	1 509	1 840	5 087	5 472	156	312	4	-	7 656	7 631	14 387	1839	36-37	343	561	1 318	1 385	46	132	3	-	-	7 1 710	2 085	3 795
1838	37-38	1 413	1 685	5 405	5 584	168	302	4	-	6 990	7 584	14 574	1838	37-38	329	521	1 280	1 362	46	146	2	-	-	4 1 657	2 033	3 690
1837	38-39	1 292	1 703	5 457	5 577	177	357	6	-	6 932	7 645	14 577	1837	38-39	290	476	1 358	1 393	54	168	4	-	-	7 1 706	2 044	3 750
1836	39-40	1 312	1 723	6 108	6 195	189	404	8	-	7 617	8 342	15 959	1836	39-40	319	490	1 426	1 410	66	186	6	-	-	10 1 817	2 096	3 913
1835	40-41	1 531	1 875	6 767	6 661	243	493	8	-	8 549	9 050	17 599	1835	40-41	344	545	1 523	1 487	76	216	3	-	-	11 1 946	2 259	4 205
1834	41-42	1 063	1 305	5 754	5 723	197	401	6	-	7 020	7 443	14 463	1834	41-42	216	363	1 272	1 210	68	167	6	-	-	7 1 562	1 747	3 309
1833	42-43	1 043	1 407	6 532	6 236	242	493	13	-	7 830	8 152	15 982	1833	42-43	258	376	1 434	1 344	63	236	1	-	-	5 1 756	1 961	3 717
1832	43-44	937	1 267	5 868	5 817	221	519	10	-	7 036	7 620	14 656	1832	43-44	204	350	1 332	1 235	62	210	4	-	-	9 1 602	1 804	3 406
1831	44-45	856	1 275	5 898	5 808	248	514	8	-	7 010	7 612	14 622	1831	44-45	186	340	1 240	1 153	66	223	2	-	-	11 1 494</		

Fødsels-aar.	Alders-aar.	1	2	3	4	5	6	7	8	9	10	11	Fødsels-aar.	Alders-aar.	1	2	3	4	5	6	7	8	9	10	11
1830	45-46	1 117	1 575	7 164	6 646	343	757	14	13	8 638	8 991	17 629	1830	45-46	212	399	1 346	1 163	112	280	7	10	1 677	1 852	3 529
1829	46-47	787	1 121	6 103	5 860	304	684	9	21	7 203	7 686	14 889	1829	46-47	180	311	1 268	1 151	95	261	4	6	1 547	1 729	3 276
1828	47-48	730	1 170	6 084	5 908	355	723	17	17	7 186	7 818	15 004	1828	47-48	160	310	1 199	1 129	76	256	2	10	1 437	1 705	3 142
1827	48-49	743	1 041	6 005	5 840	334	757	16	21	7 098	7 659	14 757	1827	48-49	171	286	1 134	1 023	98	281	3	12	1 406	1 602	3 008
1826	49-50	816	1 209	6 338	5 994	344	938	17	20	7 515	8 161	15 676	1826	49-50	176	309	1 213	1 125	113	332	5	16	1 507	1 782	3 289
1825	50-51	896	1 375	6 767	6 250	527	1 054	17	22	8 207	8 701	16 908	1825	50-51	182	357	1 226	1 117	126	398	6	17	1 540	1 889	3 429
1824	51-52	597	875	5 576	5 150	384	839	12	24	6 569	6 888	13 457	1824	51-52	138	264	1 010	971	95	350	3	12	1 246	1 597	2 843
1823	52-53	612	903	5 843	5 360	402	1 054	18	23	6 875	7 340	14 215	1823	52-53	152	253	1 007	894	100	330	6	12	1 265	1 489	2 754
1822	53-54	687	924	6 037	5 365	500	1 053	20	23	7 244	7 365	14 609	1822	53-54	138	246	1 058	858	98	366	6	12	1 300	1 482	2 782
1821	54-55	566	785	5 380	4 766	459	957	13	26	6 418	6 534	12 952	1821	54-55	112	214	924	838	121	381	5	12	1 162	1 445	2 607
1820	55-56	698	1 027	6 087	5 351	595	1 341	35	31	7 415	7 750	15 165	1820	55-56	147	281	1 027	865	141	440	5	12	1 320	1 598	2 918
1819	56-57	422	666	4 723	4 181	468	1 028	19	16	5 632	5 891	11 523	1819	56-57	104	214	774	655	112	331	11	10	1 001	1 210	2 211
1818	57-58	406	652	4 574	4 081	544	1 165	10	21	5 534	5 919	11 453	1818	57-58	91	196	744	653	109	340	3	7	947	1 106	2 143
1817	58-59	400	583	3 998	3 483	470	1 036	18	12	4 886	5 114	10 000	1817	58-59	86	181	648	504	109	321	2	8	845	1 074	1 919
1816	59-60	476	673	4 324	3 791	628	1 323	16	25	5 444	5 812	11 256	1816	59-60	88	177	664	585	135	360	6	8	893	1 130	2 023
1815	60-61	442	742	4 174	3 521	597	1 383	26	26	5 239	5 672	10 911	1815	60-61	92	198	618	528	147	381	5	9	862	1 116	1 978
1814	61-62	346	445	3 090	2 700	524	1 064	16	17	3 976	4 226	8 202	1814	61-62	59	158	484	404	95	330	4	2	642	894	1 536
1813	62-63	242	434	2 722	2 276	495	1 041	14	21	3 473	3 772	7 245	1813	62-63	70	135	404	319	83	291	-	2	557	747	1 304
1812	63-64	370	553	3 600	3 087	663	1 485	19	15	4 652	5 140	9 792	1812	63-64	52	144	496	395	136	392	4	5	688	936	1 624
1811	64-65	267	399	2 793	2 241	600	1 382	20	19	3 680	4 041	7 721	1811	64-65	45	135	403	335	110	341	7	2	565	813	1 378
1810	65-66	296	445	2 940	2 321	682	1 541	21	16	3 939	4 323	8 262	1810	65-66	61	128	370	255	115	349	4	3	550	735	1 285
1809	66-67	180	319	2 121	1 742	532	1 171	11	11	2 844	3 243	6 087	1809	66-67	30	91	237	162	76	259	1	3	344	515	859
1808	67-68	218	327	2 152	1 678	616	1 325	8	11	2 994	3 341	6 335	1808	67-68	34	88	254	211	65	303	8	4	361	606	967
1807	68-69	212	293	2 082	1 693	665	1 294	10	9	2 969	3 289	6 258	1807	68-69	26	100	270	180	90	280	2	4	388	564	952
1806	69-70	224	334	2 073	1 540	706	1 435	12	19	3 015	3 328	6 343	1806	69-70	28	79	226	155	77	269	-	2	331	505	839
1805	70-71	200	399	2 106	1 547	795	1 743	26	14	3 127	3 703	6 830	1805	70-71	42	75	201	186	105	333	1	4	349	598	947
1804	71-72	175	272	1 677	1 282	664	1 234	12	7	2 528	2 795	5 323	1804	71-72	19	69	150	131	96	286	-	6	265	492	757
1803	72-73	194	258	1 562	1 240	640	1 341	9	12	2 405	2 851	5 256	1803	72-73	17	82	141	103	78	318	-	1	236	504	740
1802	73-74	158	274	1 539	1 105	769	1 477	10	6	2 476	2 862	5 338	1802	73-74	18	65	129	113	82	296	2	3	231	477	708
1801	74-75	143	234	1 356	922	711	1 426	6	12	2 216	2 594	4 810	1801	74-75	15	67	108	92	75	251	1	2	199	412	611
1800	75-76	212	379	1 515	964	1 005	1 952	11	8	2 743	3 303	6 046	1800	75-76	27	78	121	94	108	329	-	-	256	501	757
1799	76-77	82	174	1 018	654	696	1 235	8	8	1 804	2 071	3 875	1799	76-77	14	48	79	58	75	187	-	-	168	293	461
1798	77-78	86	201	843	596	646	1 328	4	4	1 579	2 129	3 708	1798	77-78	12	48	60	40	63	188	-	-	135	276	411
1797	78-79	70	164	731	501	603	1 115	3	1	1 407	1 781	3 188	1797	78-79	10	42	53	27	72	163	-	-	135	232	367
1796	79-80	81	172	690	433	664	1 200	6	5	1 441	1 810	3 251	1796	79-80	3	24	36	32	49	154	-	1	88	211	299
1795	80-81	74	201	681	406	655	1 259	8	5	1 418	1 871	3 289	1795	80-81	5	27	35	25	62	153	-	-	102	205	307
1794	81-82	51	106	430	280	534	836	3	2	1 018	1 224	2 242	1794	81-82	3	20	24	15	35	106	-	-	62	141	203
1793	82-83	57	121	419	276	522	884	4	4	1 002	1 285	2 287	1793	82-83	7	27	33	15	38	122	-	-	78	164	242
1792	83-84	50	102	360	195	493	814	8	-	911	1 111	2 022	1792	83-84	1	12	20	13	31	103	-	-	52	128	180
1791	84-85	36	83	295	177	417	722	2	2	750	984	1 734	1791	84-85	2	16	14	7	25	77	-	-	41	100	141
1790	85-86	31	88	233	122	400	757	3	1	667	968	1 635	1790	85-86	1	10	13	10	27	90	-	-	41	110	151
1789	86-87	14	52	122	86	229	452	2	2	367	592	959	1789	86-87	1	6	2	2	15	44	-	-	18	52	70
1788	87-88	19	38	111	49	204	364	2	1	336	452	788	1788	87-88	2	8	5	2	14	46	-	-	21	56	77
1787	88-89	13	32	62	48	154	284	2	1	231	365	596	1787	88-89	1	6	3	1	10	30	-	1	14	38	52
1786	89-90	16	19	44	32	116	230	1	1	177	282	459	1786	89-90	-	4	-	2	4	25	-	-	4	31	35
1785	90-91	6	24	41	25	87	202	1	-	135	251	386	1785	90-91	-	3	3	1	5	21	-	-	8	25	33
1784	91-92	6	13	23	13	54	128	-	-	83	154	237	1784	91-92	-	2	-	1	2	9	-	-	2	12	14
1783	92-93	1	14	19	11	50	96	-	-	70	121	191	1783	92-93	2	-	1	1	1	8	-	-	4	9	13
1782	93-94	3	12	17	7	43	85	-	-	63	104	167	1782	93-94	-	2	-	1	1	9	-	-	1	11	12
1781	94-95	4	2	8	9	27	75	-	-	39	86	125	1781	94-95	-	2	-	2	1	4	-	-	1	8	9
1780	95-96	3	9	12	3	32	87	-	-	47	99	146	1780	95-96	-	1	1	1	-	4	-	-	1	6	7
1779	96-97	1	2	5	5	16	42	-	-	22	49	71	1779	96-97	-	-	-	-	5	-	-	-	-	5	5
1778	97-98	1	2	2	5	17	27	-	-	20	34	54	1778	97-98	-	-	-	-	1	-	-	-	-	1	1
1777	98-99	2	6	4	1	16	28	-	-	22	35	57	1777	98-99	-	-	-	-	3	-	-	-	-	3	3
1776	99-100	4	3	3	-	3	21	-	-	10	24	34	1776	99-100	-	-	-	-	1	-	-	-	-	1	1
1775	100-101	1	-	3	2	4	8	-	-	8	10	18	1775	100-101	-	1	1	-	1	-	-	-	2	2	4
1774	101-102	-	1	-	2	-	6	-	-	-	9	9	1774	101-102	-	-	-	-	-	-	-	-	-	-	-
1773	102-103	-	-	1	3	2	6	-	-	3	9	12	1773	102-103	-	1	1	-	-	-	-				

Tabel No. 18. Tilstedeværende Folkemængde fordelt efter Kjøen, Alder og ægteskabelig Stilling den 31te December 1875.

B. De enkelte Fødselsaar og Aldersaar.

Fødselsaar.	Aldersaar.	5. Kristiania Stifts Bygder.										Fødselsaar.	Aldersaar.	6. Hamars Stifts Bygder.												
		Ugifte.		Gifte.		Enkemænd og Enker.		Fraskilte.		Tilsammen.				Ugifte.		Gifte.		Enkemænd og Enker.		Fraskilte.		Tilsammen.				
		Mand-kjøn.	Kvin-dekjøn	Mand-kjøn.	Kvin-dekjøn	Mand-kjøn.	Kvin-dekjøn	Mand-kjøn.	Kvin-dekjøn	Mand-kjøn.	Kvin-dekjøn			Ialt.	Mand-kjøn.	Kvin-dekjøn	Mand-kjøn.	Kvin-dekjøn	Mand-kjøn.	Kvin-dekjøn	Mand-kjøn.	Kvin-dekjøn	Mand-kjøn.	Kvin-dekjøn	Ialt.	
		1	2	3	4	5	6	7	8	9	10	11			1	2	3	4	5	6	7	8	9	10	11	
1875	0-1	5 201	4 931	-	-	-	-	-	-	5 201	4 931	10 132	1875	0-1	3 327	3 224	-	-	-	-	-	-	-	3 327	3 224	6 551
1874	1-2	4 297	4 095	-	-	-	-	-	-	4 297	4 095	8 392	1874	1-2	2 962	2 863	-	-	-	-	-	-	-	2 962	2 863	5 825
1873	2-3	4 190	4 016	-	-	-	-	-	-	4 190	4 016	8 206	1873	2-3	2 802	2 794	-	-	-	-	-	-	-	2 802	2 794	5 596
1872	3-4	4 117	4 041	-	-	-	-	-	-	4 117	4 041	8 158	1872	3-4	2 875	2 876	-	-	-	-	-	-	-	2 875	2 876	5 751
1871	4-5	4 006	3 790	-	-	-	-	-	-	4 006	3 790	7 796	1871	4-5	2 724	2 628	-	-	-	-	-	-	-	2 724	2 628	5 352
1870	5-6	3 759	3 759	-	-	-	-	-	-	3 759	3 759	7 518	1870	5-6	2 471	2 423	-	-	-	-	-	-	-	2 471	2 423	4 894
1869	6-7	4 043	3 887	-	-	-	-	-	-	4 043	3 887	7 930	1869	6-7	2 833	2 736	-	-	-	-	-	-	-	2 833	2 736	5 569
1868	7-8	3 636	3 609	-	-	-	-	-	-	3 636	3 609	7 245	1868	7-8	2 492	2 337	-	-	-	-	-	-	-	2 492	2 337	4 829
1867	8-9	3 714	3 640	-	-	-	-	-	-	3 714	3 640	7 354	1867	8-9	2 613	2 529	-	-	-	-	-	-	-	2 613	2 529	5 142
1866	9-10	3 986	3 796	-	-	-	-	-	-	3 986	3 796	7 782	1866	9-10	2 639	2 632	-	-	-	-	-	-	-	2 639	2 632	5 271
1865	10-11	4 128	3 972	-	-	-	-	-	-	4 128	3 972	8 100	1865	10-11	2 574	2 611	-	-	-	-	-	-	-	2 574	2 611	5 185
1864	11-12	4 020	3 867	-	-	-	-	-	-	4 020	3 867	7 887	1864	11-12	2 792	2 662	-	-	-	-	-	-	-	2 792	2 662	5 454
1863	12-13	4 216	3 976	-	-	-	-	-	-	4 216	3 976	8 192	1863	12-13	2 993	2 839	-	-	-	-	-	-	-	2 993	2 839	5 832
1862	13-14	4 005	3 865	-	-	-	-	-	-	4 005	3 865	7 870	1862	13-14	2 682	2 556	-	-	-	-	-	-	-	2 682	2 556	5 238
1861	14-15	3 324	3 206	-	-	-	-	-	-	3 324	3 206	6 530	1861	14-15	2 398	2 236	-	-	-	-	-	-	-	2 398	2 236	4 634
1860	15-16	3 860	3 666	-	1	-	-	-	-	3 860	3 667	7 527	1860	15-16	2 791	2 635	1	1	-	1	-	-	-	2 792	2 637	5 429
1859	16-17	3 712	3 503	9	20	-	2	-	-	3 721	3 585	7 306	1859	16-17	2 625	2 575	6	11	-	-	-	-	-	2 631	2 586	5 217
1858	17-18	3 620	3 383	10	45	-	3	-	-	3 630	3 431	7 061	1858	17-18	2 503	2 450	7	24	1	1	-	-	-	2 571	2 475	5 046
1857	18-19	3 376	3 186	19	74	-	2	-	-	3 395	3 262	6 657	1857	18-19	2 086	2 211	19	50	-	2	-	-	-	2 105	2 263	4 368
1856	19-20	3 089	3 002	40	147	-	3	-	-	3 129	3 152	6 281	1856	19-20	2 124	2 205	17	80	2	1	-	1	2 143	2 287	4 430	
1855	20-21	2 901	3 033	89	290	1	-	-	-	2 991	3 323	6 314	1855	20-21	2 318	2 219	70	185	2	2	-	-	2 390	2 406	4 796	
1854	21-22	2 763	2 669	159	440	2	1	-	-	2 924	3 110	6 034	1854	21-22	1 967	1 939	126	272	-	-	-	-	2 093	2 211	4 304	
1853	22-23	2 439	2 330	283	636	5	7	-	-	2 727	2 973	5 700	1853	22-23	1 699	1 696	184	319	2	3	1	1	1 886	2 019	3 905	
1852	23-24	1 890	1 979	367	723	3	8	-	-	2 260	2 710	4 970	1852	23-24	1 286	1 352	239	448	2	6	-	1	1 527	1 807	3 334	
1851	24-25	1 775	1 688	497	937	5	11	-	-	2 277	2 636	4 913	1851	24-25	1 156	1 110	326	496	-	4	-	1	1 482	1 611	3 093	
1850	25-26	1 755	1 687	716	1 094	9	20	-	1	2 480	2 802	5 282	1850	25-26	1 034	1 117	413	629	3	4	-	-	1 450	1 750	3 200	
1849	26-27	1 360	1 290	829	1 227	14	23	-	3	2 203	2 543	4 746	1849	26-27	857	874	541	704	5	9	-	-	1 403	1 587	2 990	
1848	27-28	1 222	1 124	912	1 191	16	25	-	1	2 150	2 341	4 491	1848	27-28	789	789	551	730	8	16	-	-	1 348	1 535	2 883	
1847	28-29	956	946	894	1 135	21	23	1	-	1 872	2 104	3 976	1847	28-29	584	664	672	800	6	16	-	1	1 262	1 481	2 743	
1846	29-30	837	850	1 082	1 329	18	39	-	3	1 937	2 221	4 158	1846	29-30	530	607	660	783	14	10	-	-	1 204	1 400	2 604	
1845	30-31	789	796	1 136	1 365	24	43	2	5	1 951	2 209	4 160	1845	30-31	489	515	670	876	15	20	-	-	1 174	1 411	2 585	
1844	31-32	680	687	1 149	1 415	16	44	1	3	1 846	2 149	3 995	1844	31-32	438	449	756	866	20	25	-	3	1 214	1 343	2 557	
1843	32-33	572	614	1 132	1 332	25	55	-	2	1 729	2 003	3 732	1843	32-33	332	394	734	817	14	25	1	3	1 081	1 239	2 320	
1842	33-34	536	531	1 234	1 385	34	55	-	5	1 804	1 976	3 780	1842	33-34	339	415	846	930	13	27	1	2	1 199	1 374	2 573	
1841	34-35	436	504	1 204	1 257	31	59	1	4	1 672	1 824	3 496	1841	34-35	263	320	728	766	12	23	2	2	1 005	1 111	2 116	
1840	35-36	546	537	1 322	1 401	47	61	2	2	1 917	2 001	3 918	1840	35-36	311	372	793	969	16	41	2	5	1 122	1 387	2 509	
1839	36-37	387	402	1 090	1 231	49	70	1	3	1 527	1 706	3 233	1839	36-37	198	231	670	726	13	33	3	2	884	992	1 876	
1838	37-38	327	367	1 125	1 213	37	79	-	3	1 489	1 662	3 151	1838	37-38	185	223	689	736	16	25	1	2	891	986	1 877	
1837	38-39	339	357	1 156	1 245	48	87	2	2	1 545	1 691	3 236	1837	38-39	188	249	772	783	25	42	-	3	985	1 077	2 062	
1836	39-40	334	372	1 321	1 456	54	89	3	9	1 712	1 926	3 638	1836	39-40	195	285	932	948	27	59	1	5	1 155	1 297	2 452	
1835	40-41	409	403	1 512	1 484	65	125	2	7	1 988	2 019	4 007	1835	40-41	221	260	982	1 014	41	68	1	5	1 245	1 347	2 592	
1834	41-42	306	283	1 307	1 313	55	111	2	5	1 670	1 712	3 382	1834	41-42	159	209	850	853	24	62	-	5	1 033	1 129	2 162	
1833	42-43	276	309	1 386	1 444	75	151	4	2	1 741	1 906	3 647	1833	42-43	167	220	1 030	941	35	55	2	5	1 234	1 221	2 455	
1832	43-44	259	282	1 258	1 253	59	121	3	5	1 579	1 661	3 240	1832	43-44	142	186	812	826	26	76	1	4	981	1 092	2 073	
1831	44-45	243	278	1 227	1 231	58	131	3	3	1 531	1 643	3 174	1831	44-45	120	184	828	807	34	58	1	4	983	1 053	2 036	

C. No. 1.

Fødselsaar.	Aldersaar.	1	2	3	4	5	6	7	8	9	10	11	Fødselsaar.	Aldersaar.	1	2	3	4	5	6	7	8	9	10	11
1830	45-46	288	340	1 598	1 389	93	193	5	5	1 984	1 927	3 911	1830	45-46	168	232	1 124	1 087	45	99	1	5	1 338	1 423	2 761
1829	46-47	217	261	1 397	1 345	87	170	1	11	1 702	1 787	3 489	1829	46-47	122	216	995	921	36	101	4	6	1 157	1 244	2 401
1828	47-48	202	248	1 374	1 233	84	174	4	4	1 664	1 659	3 323	1828	47-48	119	210	1 035	940	57	105	3	7	1 214	1 262	2 476
1827	48-49	218	243	1 352	1 292	104	206	7	6	1 681	1 747	3 428	1827	48-49	122	169	988	905	47	104	5	3	1 162	1 181	2 343
1826	49-50	237	265	1 468	1 372	100	230	3	9	1 808	1 876	3 684	1826	49-50	141	226	962	976	37	137	3	5	1 143	1 344	2 487
1825	50-51	245	271	1 521	1 388	171	257	3	5	1 940	1 921	3 861	1825	50-51	139	232	1 022	1 049	69	135	3	6	1 233	1 422	2 655
1824	51-52	182	182	1 293	1 165	116	224	3	7	1 594	1 578	3 172	1824	51-52	90	159	885	807	58	111	4	3	1 037	1 080	2 117
1823	52-53	173	184	1 326	1 168	112	257	4	8	1 615	1 617	3 232	1823	52-53	101	139	891	853	51	135	3	6	1 046	1 133	2 179
1822	53-54	192	195	1 315	1 173	141	244	6	7	1 654	1 619	3 273	1822	53-54	114	162	985	888	72	164	1	4	1 172	1 218	2 390
1821	54-55	156	167	1 267	1 117	133	284	4	5	1 560	1 573	3 133	1821	54-55	106	137	932	819	59	142	2	8	1 099	1 106	2 205
1820	55-56	166	214	1 335	1 158	161	301	7	10	1 669	1 683	3 352	1820	55-56	124	169	1 003	904	88	185	10	7	1 225	1 265	2 490
1819	56-57	96	118	938	803	126	217	4	2	1 164	1 140	2 304	1819	56-57	72	100	762	727	53	161	7	5	894	993	1 887
1818	57-58	101	130	1 034	888	145	271	3	4	1 283	1 293	2 576	1818	57-58	71	121	728	650	79	158	3	9	881	938	1 819
1817	58-59	96	138	868	716	134	242	5	3	1 103	1 099	2 202	1817	58-59	74	106	583	551	60	150	5	4	722	811	1 533
1816	59-60	132	163	969	798	192	329	5	8	1 298	1 298	2 596	1816	59-60	69	113	670	653	87	194	2	7	828	967	1 795
1815	60-61	96	153	842	707	149	303	7	4	1 094	1 167	2 261	1815	60-61	61	108	626	565	83	202	1	10	771	885	1 656
1814	61-62	102	91	703	587	132	275	3	7	940	960	1 900	1814	61-62	62	85	471	404	84	150	3	2	620	641	1 261
1813	62-63	65	97	534	461	109	227	5	4	713	789	1 502	1813	62-63	34	81	422	349	64	146	4	3	524	579	1 103
1812	63-64	102	104	733	628	169	316	4	4	1 008	1 052	2 060	1812	63-64	56	112	577	574	114	240	6	2	753	928	1 681
1811	64-65	81	76	600	446	152	340	5	4	838	866	1 704	1811	64-65	39	52	431	356	91	194	5	6	566	608	1 174
1810	65-66	69	71	545	443	170	314	1	5	785	833	1 618	1810	65-66	42	55	446	357	103	220	8	2	599	634	1 233
1809	66-67	34	47	324	241	106	200	2	1	466	489	955	1809	66-67	37	43	325	280	65	149	4	4	431	476	907
1808	67-68	42	52	345	246	143	233	2	-	532	531	1 063	1808	67-68	28	58	364	271	91	203	3	4	486	536	1 022
1807	68-69	49	58	377	284	169	260	2	5	597	607	1 204	1807	68-69	29	50	307	266	96	169	2	1	434	486	920
1806	69-70	46	65	406	266	165	278	2	4	619	613	1 232	1806	69-70	48	51	302	249	106	202	1	7	457	509	966
1805	70-71	45	57	369	257	176	318	10	3	600	635	1 235	1805	70-71	37	49	307	260	117	230	7	3	468	542	1 010
1804	71-72	42	45	299	229	174	237	1	-	516	511	1 027	1804	71-72	30	52	273	226	122	202	5	3	430	483	913
1803	72-73	42	42	285	243	141	299	1	3	469	587	1 056	1803	72-73	47	43	263	206	103	192	1	2	414	443	857
1802	73-74	39	49	254	206	190	299	5	1	488	555	1 043	1802	73-74	32	58	262	160	117	216	-	4	411	438	849
1801	74-75	38	32	246	158	165	293	-	2	449	485	934	1801	74-75	17	37	198	129	115	194	1	4	331	364	695
1800	75-76	45	49	248	130	233	316	5	2	531	497	1 028	1800	75-76	50	63	245	155	156	315	3	3	454	536	990
1799	76-77	16	34	174	103	162	275	4	-	356	412	768	1799	76-77	19	28	165	102	122	206	2	3	308	339	647
1798	77-78	23	26	152	92	141	254	-	1	316	373	689	1798	77-78	17	38	145	93	114	229	-	2	276	362	638
1797	78-79	15	32	151	91	160	231	1	-	327	354	681	1797	78-79	10	28	127	86	107	210	1	-	245	324	569
1796	79-80	22	21	136	75	142	274	1	-	301	370	671	1796	79-80	16	40	120	85	127	230	2	4	265	359	624
1795	80-81	19	41	121	75	144	235	3	-	287	351	638	1795	80-81	19	30	107	64	142	223	4	2	272	319	591
1794	81-82	11	20	78	49	120	172	-	-	209	241	450	1794	81-82	10	30	94	57	111	147	-	-	215	234	449
1793	82-83	12	27	72	47	121	178	-	1	205	253	458	1793	82-83	15	26	86	47	105	180	-	1	206	254	460
1792	83-84	10	15	58	31	107	146	3	-	178	192	370	1792	83-84	11	20	78	55	109	166	4	-	202	241	443
1791	84-85	11	11	48	21	84	135	-	-	143	167	310	1791	84-85	5	19	40	34	66	133	1	2	112	188	300
1790	85-86	8	19	28	26	79	126	-	1	115	172	287	1790	85-86	9	13	33	20	64	130	1	-	107	163	270
1789	86-87	7	13	24	15	49	90	1	-	81	118	199	1789	86-87	2	13	12	17	52	82	1	1	66	113	179
1788	87-88	2	6	17	6	58	67	-	-	77	79	156	1788	87-88	8	6	13	4	33	62	-	-	54	72	126
1787	88-89	3	6	11	5	31	47	-	-	45	58	103	1787	88-89	4	5	8	8	32	45	-	1	44	59	103
1786	89-90	7	-	4	7	15	37	-	-	26	44	70	1786	89-90	2	5	4	3	23	44	1	-	30	52	82
1785	90-91	2	8	7	2	20	32	-	-	29	42	71	1785	90-91	-	3	7	5	12	32	1	-	20	40	60
1784	91-92	3	-	2	-	10	19	-	-	15	19	34	1784	91-92	1	1	2	-	7	29	-	-	10	30	40
1783	92-93	-	2	3	3	12	10	-	-	15	15	30	1783	92-93	-	2	1	3	13	19	-	-	14	24	38
1782	93-94	-	2	1	-	5	16	-	-	6	18	24	1782	93-94	-	3	1	-	5	17	-	-	6	20	26
1781	94-95	-	-	1	2	5	20	-	-	6	22	28	1781	94-95	1	1	1	1	6	7	-	-	8	9	17
1780	95-96	1	3	-	-	4	8	-	-	8	11	19	1780	95-96	-	-	1	1	5	21	-	-	6	22	28
1779	96-97	-	1	-	1	2	4	-	-	2	6	8	1779	96-97	-	-	1	-	9	-	-	-	1	9	10
1778	97-98	-	-	-	2	3	2	-	-	3	4	7	1778	97-98	-	-	-	1	3	-	-	-	-	4	4
1777	98-99	-	-	-	-	4	2	-	-	4	2	6	1777	98-99	-	2	1	-	1	5	-	-	2	7	9
1776	99-100	-	-	-	-	3	-	-	-	-	3	3	1776	99-100	-	-	1	-	5	-	-	-	1	5	6
1775	100-101	-	-	1	-	1	1	-	-	2	1	3	1775	100-101	-	-	-	-	-	-	-	-	-	-	-
1774	101-102	-	-	-	-	-	-	-	-	-	-	-	1774	101-102	-	-	-	-	-	-	-	-	-	-	-
1773	102-103	-	-	-	-	-	2	-	-	-	2	2	1773	102-103	-	-	1	-	-	-	-	-	-	-	1
1772	103-104	-	-	-	-	-	-	-	-	-	-	-	1772	103-104	-	-	-	-	-	1	-	-	-	-	1
1771	104-105	-	-	1	-	-	3	-	-	1	3	4	1771	104-105	-	-	-								

Tabel No. 18. Tilstedeværende Folkemængde fordelt efter Kjønn, Alder og ægteskabelig Stilling den 31te December 1875.

B. De enkelte Fødselsaar og Aldersaar.

Fødselsaar.	Aldersaar.	7. Kristianssands Stifts Bygder.											Fødselsaar.	Aldersaar.	Bergens Stifts Bygder.										
		Ugifte.		Gifte.		Enkemænd og Enker.		Fraskilte.		Tilsammen.					Ugifte.		Gifte.		Enkemænd og Enker.		Fraskilte.		Tilsammen.		
		Mand-kjøn.	Kvindekjøn.	Mand-kjøn.	Kvindekjøn.	Mand-kjøn.	Kvindekjøn.	Mand-kjøn.	Kvindekjøn.	Mand-kjøn.	Kvindekjøn.	Ialt.			Mand-kjøn.	Kvindekjøn.	Mand-kjøn.	Kvindekjøn.	Mand-kjøn.	Kvindekjøn.	Mand-kjøn.	Kvindekjøn.	Mand-kjøn.	Kvindekjøn.	Ialt.
		1	2	3	4	5	6	7	8	9	10	11			1	2	3	4	5	6	7	8	9	10	11
1875	0-1	4 002	3 881	-	-	-	-	-	-	4 002	3 881	7 883	1875	0-1	3 422	3 268	-	-	-	-	-	-	3 422	3 268	6 690
1874	1-2	3 342	3 250	-	-	-	-	-	-	3 342	3 250	6 592	1874	1-2	2 991	2 937	-	-	-	-	-	-	2 991	2 937	5 928
1873	2-3	3 215	3 209	-	-	-	-	-	-	3 215	3 209	6 424	1873	2-3	2 975	3 074	-	-	-	-	-	-	2 975	3 074	6 049
1872	3-4	3 287	3 200	-	-	-	-	-	-	3 287	3 200	6 487	1872	3-4	3 032	3 002	-	-	-	-	-	-	3 032	3 002	6 034
1871	4-5	3 023	3 070	-	-	-	-	-	-	3 023	3 070	6 093	1871	4-5	2 919	2 682	-	-	-	-	-	-	2 919	2 682	5 601
1870	5-6	3 222	3 165	-	-	-	-	-	-	3 222	3 165	6 387	1870	5-6	3 003	2 924	-	-	-	-	-	-	3 003	2 924	5 927
1869	6-7	3 176	3 207	-	-	-	-	-	-	3 176	3 207	6 383	1869	6-7	2 796	2 823	-	-	-	-	-	-	2 796	2 823	5 619
1868	7-8	3 100	2 887	-	-	-	-	-	-	3 100	2 887	5 987	1868	7-8	2 856	2 694	-	-	-	-	-	-	2 856	2 694	5 550
1867	8-9	3 009	2 948	-	-	-	-	-	-	3 009	2 948	5 957	1867	8-9	2 882	2 684	-	-	-	-	-	-	2 882	2 684	5 566
1866	9-10	3 074	2 977	-	-	-	-	-	-	3 074	2 977	6 051	1866	9-10	2 753	2 670	-	-	-	-	-	-	2 753	2 670	5 423
1865	10-11	3 102	3 038	-	-	-	-	-	-	3 102	3 038	6 140	1865	10-11	2 850	2 696	-	-	-	-	-	-	2 850	2 696	5 546
1864	11-12	3 105	2 999	-	-	-	-	-	-	3 105	2 999	6 104	1864	11-12	2 714	2 669	-	-	-	-	-	-	2 714	2 669	5 383
1863	12-13	3 016	2 920	-	-	-	-	-	-	3 016	2 920	5 936	1863	12-13	2 809	2 673	-	-	-	-	-	-	2 809	2 673	5 482
1862	13-14	2 976	2 822	-	-	-	-	-	-	2 976	2 822	5 798	1862	13-14	2 647	2 537	-	-	-	-	-	-	2 647	2 537	5 184
1861	14-15	2 507	2 372	-	-	-	-	-	-	2 507	2 372	4 879	1861	14-15	2 435	2 375	-	-	-	-	-	-	2 435	2 375	4 810
1860	15-16	2 759	2 939	-	4	-	-	-	-	2 759	2 943	5 702	1860	15-16	2 414	2 438	-	2	-	-	-	-	2 414	2 440	4 854
1859	16-17	2 684	2 662	5	16	-	-	-	-	2 689	2 679	5 368	1859	16-17	2 392	2 419	7	10	-	-	-	-	2 399	2 429	4 828
1858	17-18	2 480	2 593	7	33	-	-	3	-	2 487	2 629	5 116	1858	17-18	2 362	2 425	5	19	-	-	-	-	2 367	2 444	4 811
1857	18-19	2 327	2 506	12	76	1	-	3	-	2 340	2 585	4 925	1857	18-19	2 035	2 313	13	35	-	-	1	-	2 048	2 349	4 397
1856	19-20	2 183	2 348	29	127	3	-	3	-	2 215	2 478	4 693	1856	19-20	1 860	2 132	23	75	-	-	-	-	1 883	2 207	4 090
1855	20-21	2 007	2 234	48	230	-	-	4	-	2 055	2 468	4 523	1855	20-21	1 731	2 048	55	142	1	-	3	-	1 787	2 193	3 980
1854	21-22	1 976	2 103	99	349	-	-	5	-	1 2 075	2 458	4 533	1854	21-22	1 774	1 987	101	286	1	-	3	-	1 876	2 276	4 152
1853	22-23	1 825	1 914	156	504	4	-	6	-	1 985	2 424	4 409	1853	22-23	1 628	1 811	148	390	-	-	3	-	1 776	2 204	3 980
1852	23-24	1 568	1 683	224	684	5	-	7	-	1 797	2 374	4 171	1852	23-24	1 446	1 620	255	484	3	-	10	-	1 704	2 114	3 818
1851	24-25	1 341	1 476	356	722	3	-	13	-	1 701	2 211	3 912	1851	24-25	1 177	1 465	348	567	5	-	10	-	1 530	2 043	3 573
1850	25-26	1 348	1 537	481	951	7	-	11	-	1 836	2 499	4 335	1850	25-26	1 123	1 321	422	757	6	-	8	-	1 551	2 086	3 637
1849	26-27	1 096	1 155	589	956	9	-	21	-	1 694	2 132	3 826	1849	26-27	838	1 035	584	805	4	-	10	-	1 426	1 850	3 276
1848	27-28	911	1 038	590	1 036	7	-	24	-	1 508	2 101	3 609	1848	27-28	706	915	634	842	14	-	13	-	1 354	1 770	3 124
1847	28-29	840	815	702	1 000	14	-	33	-	1 557	1 848	3 405	1847	28-29	652	817	768	866	8	-	21	-	1 428	1 704	3 132
1846	29-30	694	726	749	1 016	6	-	29	-	1 449	1 771	3 220	1846	29-30	546	704	812	996	11	-	18	-	1 369	1 719	3 088
1845	30-31	698	718	816	1 114	17	-	36	-	1 532	1 871	3 403	1845	30-31	495	651	877	1 024	10	-	28	-	1 383	1 703	3 086
1844	31-32	575	579	937	1 089	15	-	43	-	1 527	1 713	3 240	1844	31-32	356	491	915	978	11	-	31	-	1 282	1 502	2 784
1843	32-33	494	561	968	1 165	28	-	45	-	1 491	1 771	3 262	1843	32-33	315	497	917	1 013	12	-	23	-	1 244	1 535	2 779
1842	33-34	469	546	1 034	1 192	25	-	70	-	1 528	1 809	3 337	1842	33-34	288	452	985	1 010	19	-	38	-	1 292	1 501	2 793
1841	34-35	346	435	986	1 100	25	-	51	-	1 357	1 587	2 944	1841	34-35	221	385	985	917	25	-	38	-	1 232	1 340	2 572
1840	35-36	445	510	1 062	1 228	36	-	85	-	1 544	1 824	3 368	1840	35-36	246	417	955	1 028	24	-	29	-	1 225	1 474	2 699
1839	36-37	285	363	900	986	36	-	71	-	1 221	1 421	2 642	1839	36-37	195	332	947	964	20	-	57	-	1 162	1 353	2 515
1838	37-38	296	367	956	1 091	35	-	85	-	1 287	1 549	2 836	1838	37-38	179	287	1 011	1 024	27	-	39	-	1 217	1 351	2 568
1837	38-39	268	361	1 029	1 041	40	-	88	-	1 338	1 492	2 830	1837	38-39	145	274	880	962	13	-	49	-	1 039	1 286	2 325
1836	39-40	268	346	1 082	1 058	47	-	83	-	1 399	1 489	2 888	1836	39-40	158	283	1 081	1 028	21	-	55	-	1 260	1 369	2 629
1835	40-41	283	381	1 170	1 185	65	-	91	-	1 520	1 661	3 181	1835	40-41	175	303	1 129	1 134	20	-	82	-	1 325	1 521	2 846
1834	41-42	190	239	961	961	39	-	77	-	1 191	1 278	2 469	1834	41-42	126	239	984	992	21	-	58	-	1 132	1 290	2 422
1833	42-43	194	245	1 138	1 068	50	-	100	-	1 384	1 417	2 801	1833	42-43	122	235	1 059	1 076	27	-	78	-	1 208	1 390	2 598
1832	43-44	162	259	1 006	1 021	52	-	100	-	1 221	1 381	2 602	1832	43-44	109	216	1 070	1 030	20	-	77	-	1 201	1 325	2 526
1831	44-45	152	253	1 002	970	57	-	114	-	1 213	1 339	2 552	1831	44-45	90	237	1 003	1 027	40	-	71	-	1 134	1 337	2 471

Tabel No. 18. Tilstedeværende Folkemængde fordelt efter Kjøen, Alder og ægteskabelig Stilling den 31te December 1875.

B. Efter de enkelte Fødselsaar og Aldersaar.

Fødselsaar.	Aldersaar.	9. Trondhjems Stifts Bygder.										Fødselsaar.	Aldersaar.	10. Tromsø Stifts Bygder.											
		Ugifte.		Gifte.		Enkemænd og Enker.		Fraskilte.		Tilsammen.				Ugifte.		Gifte.		Enkemænd og Enker.		Fraskilte.		Tilsammen.			
		Mand-kjøn.	Kvin-dekjøn.	Mand-kjøn.	Kvin-dekjøn.	Mand-kjøn.	Kvin-dekjøn.	Mand-kjøn.	Kvin-dekjøn.	Mand-kjøn.	Kvin-dekjøn.			Ialt.	Mand-kjøn.	Kvin-dekjøn.	Mand-kjøn.	Kvin-dekjøn.	Mand-kjøn.	Kvin-dekjøn.	Mand-kjøn.	Kvin-dekjøn.	Mand-kjøn.	Kvin-dekjøn.	Ialt.
		1	2	3	4	5	6	7	8	9	10	11			1	2	3	4	5	6	7	8	9	10	11
1875	0—1	3 236	2 980	-	-	-	-	-	-	3 236	2 980	6 216	1875	0—1	2 709	2 601	-	-	-	-	-	-	2 709	2 601	5 310
1874	1—2	2 744	2 584	-	-	-	-	-	-	2 744	2 584	5 328	1874	1—2	2 241	2 142	-	-	-	-	-	-	2 241	2 142	4 383
1873	2—3	2 689	2 550	-	-	-	-	-	-	2 689	2 550	5 239	1873	2—3	2 294	2 192	-	-	-	-	-	-	2 294	2 192	4 486
1872	3—4	2 641	2 562	-	-	-	-	-	-	2 641	2 562	5 203	1872	3—4	2 217	2 188	-	-	-	-	-	-	2 217	2 188	4 405
1871	4—5	2 701	2 470	-	-	-	-	-	-	2 701	2 470	5 171	1871	4—5	2 151	2 098	-	-	-	-	-	-	2 151	2 098	4 249
1870	5—6	2 494	2 369	-	-	-	-	-	-	2 494	2 369	4 863	1870	5—6	2 158	1 937	-	-	-	-	-	-	2 158	1 937	4 095
1869	6—7	2 695	2 679	-	-	-	-	-	-	2 695	2 679	5 374	1869	6—7	1 940	1 924	-	-	-	-	-	-	1 940	1 924	3 864
1868	7—8	2 508	2 390	-	-	-	-	-	-	2 508	2 390	4 898	1868	7—8	1 898	1 794	-	-	-	-	-	-	1 898	1 794	3 692
1867	8—9	2 661	2 597	-	-	-	-	-	-	2 661	2 597	5 258	1867	8—9	1 968	1 884	-	-	-	-	-	-	1 968	1 884	3 852
1866	9—10	2 578	2 451	-	-	-	-	-	-	2 578	2 451	5 029	1866	9—10	1 901	1 941	-	-	-	-	-	-	1 901	1 941	3 842
1865	10—11	2 554	2 477	-	-	-	-	-	-	2 554	2 477	5 031	1865	10—11	2 077	1 922	-	-	-	-	-	-	2 077	1 922	3 999
1864	11—12	2 665	2 639	-	-	-	-	-	-	2 665	2 639	5 304	1864	11—12	2 078	1 991	-	-	-	-	-	-	2 078	1 991	4 069
1863	12—13	2 841	2 622	-	-	-	-	-	-	2 841	2 622	5 463	1863	12—13	2 020	1 870	-	-	-	-	-	-	2 020	1 870	3 890
1862	13—14	2 599	2 521	-	-	-	-	-	-	2 599	2 521	5 120	1862	13—14	1 889	1 819	-	-	-	-	-	-	1 889	1 819	3 708
1861	14—15	2 402	2 370	-	-	-	-	-	-	2 402	2 370	4 772	1861	14—15	1 778	1 755	-	-	-	-	-	-	1 778	1 755	3 533
1860	15—16	2 438	2 340	-	-	-	-	-	-	2 438	2 340	4 778	1860	15—16	1 670	1 677	-	1	-	-	-	-	1 670	1 678	3 348
1859	16—17	2 483	2 296	2	3	-	-	-	-	2 485	2 299	4 784	1859	16—17	1 655	1 627	2	16	-	-	-	-	1 657	1 643	3 300
1858	17—18	2 215	2 129	4	14	-	-	-	-	2 219	2 143	4 362	1858	17—18	1 576	1 567	10	29	-	1	-	-	1 586	1 597	3 183
1857	18—19	2 031	1 870	3	38	-	-	-	-	2 034	1 908	3 942	1857	18—19	1 475	1 373	11	61	2	-	-	-	1 488	1 434	2 922
1856	19—20	1 975	1 979	15	66	-	-	-	-	1 990	2 045	4 035	1856	19—20	1 556	1 432	7	117	-	2	-	-	1 563	1 551	3 114
1855	20—21	1 951	1 811	29	139	-	2	-	-	1 980	1 952	3 932	1855	20—21	1 540	1 427	21	184	-	4	-	-	1 561	1 615	3 176
1854	21—22	1 795	1 811	77	195	1	3	-	-	1 873	2 009	3 882	1854	21—22	1 591	1 219	51	312	4	3	-	-	1 646	1 534	3 180
1853	22—23	1 717	1 549	115	285	-	4	-	-	1 832	1 838	3 670	1853	22—23	1 518	1 207	123	396	-	5	-	-	1 641	1 608	3 249
1852	23—24	1 462	1 372	179	424	-	6	-	-	1 641	1 802	3 443	1852	23—24	1 302	977	199	476	2	4	-	-	1 503	1 457	2 960
1851	24—25	1 327	1 246	239	512	1	6	-	-	1 567	1 765	3 332	1851	24—25	1 141	800	250	533	3	6	-	-	1 394	1 339	2 733
1850	25—26	1 206	1 093	342	592	8	7	-	-	1 556	1 693	3 249	1850	25—26	1 149	784	361	633	7	13	-	-	1 517	1 430	2 947
1849	26—27	1 049	992	490	755	5	10	-	-	1 544	1 757	3 301	1849	26—27	847	570	426	726	7	16	-	-	1 280	1 312	2 592
1848	27—28	922	884	555	722	5	11	-	-	1 482	1 617	3 099	1848	27—28	708	426	551	678	12	20	1	-	1 272	1 124	2 396
1847	28—29	806	754	602	836	5	15	-	-	1 413	1 605	3 018	1847	28—29	620	447	563	714	14	23	1	-	1 197	1 185	2 382
1846	29—30	668	649	653	856	8	9	1	-	1 330	1 514	2 844	1846	29—30	501	356	595	732	15	16	-	-	1 111	1 104	2 215
1845	30—31	610	606	709	899	16	18	-	-	1 335	1 523	2 858	1845	30—31	543	396	715	784	16	26	-	-	1 274	1 206	2 480
1844	31—32	510	524	830	997	10	19	-	-	1 350	1 540	2 890	1844	31—32	357	231	663	670	16	21	1	-	1 037	922	1 959
1843	32—33	454	498	822	985	19	26	-	-	1 295	1 510	2 805	1843	32—33	346	255	678	715	14	26	-	3	1 038	999	2 037
1842	33—34	441	501	951	1 107	15	31	1	-	1 408	1 639	3 047	1842	33—34	329	219	770	768	13	27	1	-	1 113	1 014	2 127
1841	34—35	365	397	920	1 025	19	36	-	-	1 304	1 458	2 762	1841	34—35	251	177	695	708	20	38	1	-	967	923	1 890
1840	35—36	344	414	932	992	16	47	-	-	1 292	1 454	2 746	1840	35—36	318	252	846	798	42	38	2	2	1 208	1 090	2 298
1839	36—37	256	313	835	912	17	42	-	-	1 108	1 268	2 376	1839	36—37	188	199	645	653	21	39	-	-	854	801	1 745
1838	37—38	266	280	960	895	24	35	2	-	1 252	1 211	2 463	1838	37—38	160	161	664	625	29	39	1	-	854	825	1 679
1837	38—39	206	304	934	941	29	50	1	-	1 170	1 295	2 465	1837	38—39	146	158	686	605	22	41	1	-	855	804	1 659
1836	39—40	224	297	1 006	990	11	67	1	-	1 242	1 355	2 597	1836	39—40	133	140	686	715	29	51	1	-	849	906	1 755
1835	40—41	216	279	1 081	1 044	21	58	-	-	1 318	1 382	2 700	1835	40—41	227	249	893	800	31	69	2	2	1 153	1 120	2 273
1834	41—42	178	225	1 084	1 018	31	44	1	-	1 294	1 289	2 583	1834	41—42	104	110	568	586	27	49	1	-	700	745	1 445
1833	42—43	175	256	1 145	1 056	26	67	2	-	1 348	1 381	2 729	1833	42—43	109	142	774	651	29	42	3	2	915	837	1 752
1832	43—44	165	214	1 019	1 017	39	82	1	-	1 224	1 317	2 541	1832	43—44	100	110	703	670	25	63	2	1	830	844	1 674
1831	44—45	172	211	1 077	1 085	31	75	-	-	1 280	1 373	2 653	1831	44—45	79	112	761	688	28	65	1	2	869	867	1 736

Fødsels-aar.	Alders-aar.	1	2	3	4	5	6	7	8	9	10	11	Fødsels-aar.	Alders-aar.	1	2	3	4	5	6	7	8	9	10	11
1830	45-46	194	242	1 240	1 158	39	121	1	-	1 474	1 521	2 995	1830	45-46	146	168	1 011	819	47	106	2	2	1 206	1 095	2 301
1829	46-47	133	173	985	963	38	90	1	2	1 157	1 228	2 385	1829	46-47	83	91	721	664	40	73	1	2	845	830	1 675
1828	47-48	129	193	1 031	1 022	49	108	4	1	1 213	1 324	2 537	1828	47-48	72	82	691	663	50	86	4	4	817	833	1 650
1827	48-49	123	179	1 027	1 016	36	115	1	1	1 187	1 311	2 498	1827	48-49	74	98	652	634	33	79	2	2	761	815	1 576
1826	49-50	118	191	1 085	954	28	138	3	-	1 234	1 283	2 517	1826	49-50	94	113	664	608	45	115	2	3	805	839	1 644
1825	50-51	156	242	1 108	1 038	58	146	4	1	1 326	1 427	2 753	1825	50-51	105	167	825	706	73	172	4	5	1 007	1 050	2 057
1824	51-52	102	157	943	890	52	111	1	-	1 098	1 158	2 256	1824	51-52	57	92	620	499	48	81	2	3	727	675	1 402
1823	52-53	96	167	961	900	59	162	3	2	1 119	1 231	2 350	1823	52-53	71	92	668	571	38	124	5	1	782	788	1 570
1822	53-54	116	165	1 072	885	72	163	3	5	1 263	1 218	2 481	1822	53-54	62	83	624	564	52	100	3	1	741	748	1 489
1821	54-55	78	138	915	861	61	131	-	2	1 054	1 132	2 186	1821	54-55	47	85	546	457	49	103	2	6	644	651	1 295
1820	55-56	120	203	984	917	65	227	6	1	1 175	1 348	2 523	1820	55-56	87	105	700	619	79	191	4	6	870	921	1 791
1819	56-57	67	118	805	715	51	171	2	2	925	1 006	1 931	1819	56-57	36	74	508	395	51	99	1	2	596	570	1 166
1818	57-58	67	108	761	685	76	187	-	2	904	982	1 886	1818	57-58	39	51	440	350	52	125	-	-	531	526	1 057
1817	58-59	70	88	723	651	58	164	1	2	852	905	1 757	1817	58-59	34	53	380	287	33	104	4	1	451	445	899
1816	59-60	91	108	735	687	77	217	3	2	906	1 014	1 920	1816	59-60	41	45	424	321	52	143	2	2	519	511	1 030
1815	60-61	67	116	725	602	87	242	4	4	883	964	1 847	1815	60-61	61	108	477	392	71	177	7	4	616	681	1 297
1814	61-62	54	62	397	398	60	161	-	2	511	623	1 134	1814	61-62	26	32	286	243	38	83	5	3	355	361	716
1813	62-63	39	75	402	374	72	157	2	2	515	608	1 123	1813	62-63	16	22	242	173	41	100	1	5	300	300	600
1812	63-64	69	101	703	570	100	288	2	2	874	961	1 835	1812	63-64	26	42	299	221	48	113	3	2	376	378	754
1811	64-65	37	71	485	391	102	249	3	1	627	712	1 339	1811	64-65	15	42	193	164	50	103	1	-	259	309	568
1810	65-66	53	79	553	425	111	278	3	3	720	785	1 505	1810	65-66	27	65	301	210	75	166	2	1	405	442	847
1809	66-67	30	64	401	333	73	258	1	2	505	657	1 162	1809	66-67	15	35	204	172	58	124	2	-	279	331	610
1808	67-68	41	61	424	357	90	221	-	1	555	640	1 195	1808	67-68	25	31	167	134	43	118	1	1	236	284	520
1807	68-69	29	61	387	322	97	231	-	-	513	614	1 127	1807	68-69	18	28	154	141	60	125	2	1	234	295	529
1806	69-70	38	57	371	296	109	299	1	1	519	653	1 172	1806	69-70	26	42	186	135	74	150	4	3	290	330	620
1805	70-71	42	74	407	308	136	341	2	5	587	728	1 315	1805	70-71	17	75	226	143	83	264	5	-	331	482	813
1804	71-72	24	45	334	262	95	263	3	-	456	570	1 026	1804	71-72	17	24	119	97	31	97	2	2	169	220	389
1803	72-73	29	53	294	242	101	250	3	1	427	546	973	1803	72-73	14	33	136	92	40	107	2	1	192	233	425
1802	73-74	25	54	346	238	118	273	-	1	489	566	1 055	1802	73-74	11	25	117	82	44	134	-	-	172	241	413
1801	74-75	26	53	252	209	124	290	-	-	402	552	954	1801	74-75	15	17	104	72	44	125	-	1	163	215	378
1800	75-76	40	73	267	211	183	400	2	1	492	685	1 177	1800	75-76	22	56	175	100	102	236	-	-	299	392	691
1799	76-77	16	32	207	133	132	218	-	1	355	384	739	1799	76-77	7	17	69	57	34	96	-	-	110	170	280
1798	77-78	12	46	159	137	111	260	3	1	285	444	729	1798	77-78	7	24	66	46	38	104	-	-	111	174	285
1797	78-79	11	37	132	92	103	228	-	-	246	357	603	1797	78-79	10	17	44	39	42	95	-	-	96	151	247
1796	79-80	14	33	136	90	121	250	-	-	271	373	644	1796	79-80	7	19	60	26	53	96	-	-	120	141	261
1795	80-81	13	29	137	89	91	245	-	2	241	365	606	1795	80-81	6	34	81	47	66	135	-	-	153	216	369
1794	81-82	14	18	82	66	83	151	-	-	179	235	414	1794	81-82	3	2	41	23	40	73	-	-	84	98	182
1793	82-83	9	18	78	53	66	173	1	-	154	244	398	1793	82-83	4	7	35	32	46	75	-	1	85	115	200
1792	83-84	9	21	73	29	84	170	-	-	166	220	386	1792	83-84	2	9	21	9	34	65	1	-	58	83	141
1791	84-85	7	12	65	32	71	131	-	-	143	175	318	1791	84-85	1	7	21	14	32	52	-	-	54	73	127
1790	85-86	6	17	57	22	78	176	1	-	142	215	357	1790	85-86	3	12	37	11	34	89	-	-	74	112	186
1789	86-87	3	12	24	14	35	87	-	-	62	113	175	1789	86-87	1	1	14	11	11	32	-	1	26	45	71
1788	87-88	3	8	21	14	32	75	2	-	58	97	155	1788	87-88	3	6	10	8	11	25	-	-	24	39	63
1787	88-89	4	8	9	10	23	62	-	-	36	80	116	1787	88-89	1	7	7	8	18	23	1	-	27	38	65
1786	89-90	7	7	11	7	22	52	-	1	33	67	100	1786	89-90	-	-	7	6	13	16	-	-	20	22	42
1785	90-91	1	3	3	3	11	43	-	-	15	49	64	1785	90-91	1	2	7	5	15	30	-	-	23	37	60
1784	91-92	1	5	3	2	10	30	-	-	14	37	51	1784	91-92	-	-	3	1	2	8	-	-	5	9	14
1783	92-93	1	3	6	4	11	22	-	-	18	29	47	1783	92-93	-	4	1	-	1	10	-	-	2	14	16
1782	93-94	1	2	4	1	9	19	-	-	14	22	36	1782	93-94	1	1	3	3	7	13	-	-	11	17	28
1781	94-95	1	2	-	-	7	18	-	-	10	18	28	1781	94-95	-	1	2	2	3	8	-	-	5	11	16
1780	95-96	-	1	1	1	8	23	-	-	9	25	34	1780	95-96	-	3	-	1	8	15	-	-	8	19	27
1779	96-97	1	-	-	1	3	10	-	-	4	11	15	1779	96-97	-	-	3	-	2	3	-	-	5	3	8
1778	97-98	-	1	-	1	6	6	-	-	2	8	10	1778	97-98	-	-	2	1	4	4	-	-	6	5	11
1777	98-99	1	-	-	-	1	6	-	-	2	6	8	1777	98-99	-	2	-	-	2	4	-	-	2	6	8
1776	99-100	1	1	-	-	2	5	-	-	3	6	9	1776	99-100	2	-	1	-	-	2	-	-	3	2	5
1775	100-101	-	-	1	1	2	1	-	-	3	2	5	1775	100-101	1	-	-	1	1	3	-	-	2	4	6
1774	101-102	-	-	-	-	2	-	-	-	-	2	2	1774	101-102	-	-	-	1	1	-	-	-	-	2	2
1773	102-103	-	-	-	-	1	3	-	-	1	3	4	1773	102-103	-	-	-	-	1	-	-	-	1	-	1
1772	103-104	-	-	-	-	1	1	-	-	1	1	2	1772	103-104	-	-	-	2	-	2	-	-	-	4	4
1771	104-105	-	1	-	1	1	-	-	-	1	2	3	1771	104-105	-	-	-	-	1	-	-	-	-	1	1
1770	105-106	-	-	-	-	1	-	-	-	-	1	1	1770	105-106	-	-	-	-	-	-	-	-	-	-	-
Ubekj.		182	80	110	49	19	20	1	-	312	149	461	Ubekj.		146	24	64	33	5	4					

Tabel No. 18. Tilstedeværende Folkemængde fordelt efter Kjønn, Alder og ægteskabelig Stilling den 31te December 1875.

B. Efter de enkelte Fødselsaar og Aldersaar.

Fødselsaar.	Aldersaar.	11. Kristiania Stifts Byer.											Fødselsaar.	Aldersaar.	12. Hamars Stifts Byer.											
		Ugifte.		Gifte.		Enkemænd og Enker.		Fraskilte.		Tilsammen.					Ugifte.		Gifte.		Enkemænd og Enker.		Fraskilte.		Tilsammen.			
		Mand-kjøn.	Kvin-dekjøn.	Mand-kjøn.	Kvin-dekjøn.	Mand-kjøn.	Kvin-dekjøn.	Mand-kjøn.	Kvin-dekjøn.	Mand-kjøn.	Kvin-dekjøn.	Ialt.			Mand-kjøn.	Kvin-dekjøn.	Mand-kjøn.	Kvin-dekjøn.	Mand-kjøn.	Kvin-dekjøn.	Mand-kjøn.	Kvin-dekjøn.	Mand-kjøn.	Kvin-dekjøn.	Ialt.	
		1	2	3	4	5	6	7	8	9	10	11			1	2	3	4	5	6	7	8	9	10	11	
1875	0-1	2 305	2 278	-	-	-	-	-	-	2 305	2 278	4 583	1875	0-1	73	83	-	-	-	-	-	-	-	73	83	156
1874	1-2	1 903	1 883	-	-	-	-	-	-	1 903	1 883	3 786	1874	1-2	70	56	-	-	-	-	-	-	-	70	56	126
1873	2-3	1 850	1 834	-	-	-	-	-	-	1 850	1 834	3 684	1873	2-3	59	69	-	-	-	-	-	-	-	59	69	128
1872	3-4	1 733	1 744	-	-	-	-	-	-	1 733	1 744	3 477	1872	3-4	79	70	-	-	-	-	-	-	-	79	70	149
1871	4-5	1 662	1 678	-	-	-	-	-	-	1 662	1 678	3 340	1871	4-5	54	52	-	-	-	-	-	-	-	54	52	106
1870	5-6	1 660	1 549	-	-	-	-	-	-	1 660	1 549	3 209	1870	5-6	53	46	-	-	-	-	-	-	-	53	46	99
1869	6-7	1 790	1 726	-	-	-	-	-	-	1 790	1 726	3 516	1869	6-7	62	63	-	-	-	-	-	-	-	62	63	125
1868	7-8	1 590	1 512	-	-	-	-	-	-	1 590	1 512	3 102	1868	7-8	45	66	-	-	-	-	-	-	-	45	66	111
1867	8-9	1 539	1 466	-	-	-	-	-	-	1 539	1 466	3 005	1867	8-9	58	49	-	-	-	-	-	-	-	58	49	107
1866	9-10	1 538	1 535	-	-	-	-	-	-	1 538	1 535	3 073	1866	9-10	63	50	-	-	-	-	-	-	-	63	50	113
1865	10-11	1 598	1 590	-	-	-	-	-	-	1 598	1 590	3 188	1865	10-11	56	60	-	-	-	-	-	-	-	56	60	116
1864	11-12	1 559	1 617	-	-	-	-	-	-	1 559	1 617	3 176	1864	11-12	64	54	-	-	-	-	-	-	-	64	54	118
1863	12-13	1 528	1 546	-	-	-	-	-	-	1 528	1 546	3 074	1863	12-13	76	62	-	-	-	-	-	-	-	76	62	138
1862	13-14	1 472	1 520	-	-	-	-	-	-	1 472	1 520	2 992	1862	13-14	54	55	-	-	-	-	-	-	-	54	55	109
1861	14-15	1 320	1 379	-	-	-	-	-	-	1 320	1 379	2 699	1861	14-15	48	57	-	-	-	-	-	-	-	48	57	105
1860	15-16	1 630	1 530	-	1	-	-	-	-	1 630	1 531	3 161	1860	15-16	94	65	1	-	-	-	-	-	-	95	65	160
1859	16-17	1 670	1 701	3	12	-	-	-	-	1 673	1 713	3 386	1859	16-17	92	79	-	-	-	-	-	-	-	92	79	171
1858	17-18	1 658	1 789	4	15	-	1	-	-	1 662	1 805	3 467	1858	17-18	80	89	-	-	-	-	-	-	-	80	89	169
1857	18-19	1 657	1 781	14	59	-	1	-	-	1 671	1 841	3 512	1857	18-19	85	76	-	4	-	-	-	-	-	85	80	165
1856	19-20	1 672	1 815	14	74	-	1	-	-	1 686	1 890	3 576	1856	19-20	81	72	3	1	-	-	-	-	-	84	73	157
1855	20-21	1 674	1 918	43	185	2	1	-	-	1 719	2 104	3 823	1855	20-21	96	86	-	3	-	1	-	-	-	96	90	186
1854	21-22	1 461	1 602	86	223	-	2	-	2	1 547	1 829	3 376	1854	21-22	78	57	2	9	-	1	-	-	-	80	67	147
1853	22-23	1 442	1 481	153	337	1	6	1	1	1 597	1 825	3 422	1853	22-23	60	61	7	14	-	-	-	-	-	67	75	142
1852	23-24	1 263	1 314	214	408	2	11	-	-	1 479	1 733	3 212	1852	23-24	44	50	8	13	-	-	-	-	-	52	63	115
1851	24-25	1 037	1 154	327	563	2	6	-	1	1 366	1 724	3 090	1851	24-25	48	49	5	12	-	1	-	-	-	53	62	115
1850	25-26	1 037	1 123	467	627	5	7	-	-	1 509	1 757	3 266	1850	25-26	47	33	9	10	-	-	-	-	-	56	43	99
1849	26-27	803	918	564	649	9	16	1	2	1 377	1 585	2 962	1849	26-27	20	40	15	15	2	-	-	-	-	37	55	92
1848	27-28	733	754	564	769	6	19	2	1	1 305	1 543	2 848	1848	27-28	24	33	16	17	-	1	-	-	-	40	51	91
1847	28-29	568	681	602	733	6	26	2	6	1 178	1 446	2 624	1847	28-29	22	23	16	23	-	-	-	-	-	38	46	84
1846	29-30	490	569	707	758	10	29	-	4	1 207	1 360	2 567	1846	29-30	24	18	16	16	-	1	-	-	-	40	35	75
1845	30-31	452	545	694	795	11	38	2	3	1 159	1 381	2 540	1845	30-31	12	21	20	15	-	-	-	-	-	32	36	68
1844	31-32	364	462	781	805	14	42	2	2	1 161	1 311	2 472	1844	31-32	12	16	21	34	-	-	-	-	-	33	50	83
1843	32-33	295	363	690	736	21	33	-	4	1 006	1 136	2 142	1843	32-33	12	12	17	21	-	-	-	-	-	29	34	63
1842	33-34	292	392	755	806	18	42	-	1	1 065	1 241	2 306	1842	33-34	8	8	26	32	-	-	-	-	-	34	40	74
1841	34-35	243	299	648	684	27	48	1	3	919	1 034	1 953	1841	34-35	6	10	20	22	1	2	-	-	-	27	34	61
1840	35-36	259	314	704	635	25	58	3	3	991	1 010	2 001	1840	35-36	13	17	29	18	-	1	-	-	-	42	36	78
1839	36-37	180	270	612	684	16	56	1	4	809	1 014	1 823	1839	36-37	6	7	16	15	2	1	-	-	-	24	23	47
1838	37-38	154	223	613	598	23	59	1	3	791	883	1 674	1838	37-38	7	8	10	21	2	2	-	-	-	19	31	50
1837	38-39	136	210	628	653	23	74	1	5	788	942	1 730	1837	38-39	2	8	17	19	1	1	-	-	-	20	26	46
1836	39-40	162	227	669	696	33	100	4	4	868	1 027	1 895	1836	39-40	8	8	24	19	-	4	-	2	-	32	33	65
1835	40-41	162	234	694	664	32	92	2	5	890	995	1 885	1835	40-41	5	17	23	24	1	7	-	-	-	29	48	77
1834	41-42	125	174	621	569	29	77	4	3	779	823	1 602	1834	41-42	7	5	17	29	3	4	-	-	-	27	38	65
1833	42-43	137	184	661	601	31	113	-	4	829	902	1 731	1833	42-43	6	9	23	21	-	2	-	-	-	29	32	61
1832	43-44	94	168	601	551	35	89	1	4	731	812	1 543	1832	43-44	4	4	24	18	1	2	-	1	-	29	25	54
1831	44-45	97	143	577	531	31	119	2	6	707	799	1 506	1831	44-45	2	3	17	16	2	3	-	-	-	21	22	43

Fødselsaar.	Aldersaar.	1	2	3	4	5	6	7	8	9	10	11	Fødselsaar.	Aldersaar.	1	2	3	4	5	6	7	8	9	10	11		
1830	45-46	109	159	633	525	60	128	1	3	803	815	1618	1830	45-46	2	10	28	16	1	7	-	-	31	33	64		
1829	46-47	92	141	623	521	47	118	3	4	765	784	1549	1829	46-47	2	9	24	23	-	4	-	-	26	36	62		
1828	47-48	79	148	566	527	37	135	1	3	683	813	1496	1828	47-48	2	5	23	29	2	-	-	1	27	35	62		
1827	48-49	88	127	530	467	41	143	3	8	662	745	1407	1827	48-49	2	4	25	13	1	3	-	-	28	20	48		
1826	49-50	84	165	588	528	60	161	4	6	736	860	1596	1826	49-50	4	4	24	21	2	5	-	2	30	32	62		
1825	50-51	97	140	595	518	60	194	4	4	756	856	1612	1825	50-51	3	8	21	31	1	4	-	-	25	43	68		
1824	51-52	71	129	480	435	50	176	2	5	603	745	1348	1824	51-52	2	1	15	14	2	4	-	-	19	19	38		
1823	52-53	86	112	466	406	45	146	2	3	599	667	1266	1823	52-53	4	9	18	17	2	2	1	-	25	28	53		
1822	53-54	82	95	516	408	46	178	4	7	648	688	1336	1822	53-54	2	8	21	20	-	4	-	-	23	32	55		
1821	54-55	60	90	422	396	69	201	3	7	554	694	1248	1821	54-55	-	4	28	15	1	9	-	-	29	28	57		
1820	55-56	83	139	469	376	69	227	1	5	622	747	1369	1820	55-56	4	8	23	19	-	6	-	-	27	33	60		
1819	56-57	47	114	328	277	51	149	5	8	431	548	979	1819	56-57	1	3	10	6	2	2	-	-	13	11	24		
1818	57-58	48	97	339	301	52	178	1	3	440	579	1019	1818	57-58	1	5	12	9	1	5	1	1	15	20	35		
1817	58-59	47	82	307	250	53	173	1	4	408	509	917	1817	58-59	-	4	13	7	-	6	-	-	13	17	30		
1816	59-60	49	81	321	258	75	188	3	5	448	532	980	1816	59-60	1	5	7	12	1	1	-	-	9	18	27		
1815	60-61	46	93	278	235	71	186	2	4	397	518	915	1815	60-61	2	2	5	8	-	3	1	-	8	13	21		
1814	61-62	30	67	207	189	50	166	3	1	290	423	713	1814	61-62	1	1	8	2	2	3	1	-	12	6	18		
1813	62-63	29	60	167	137	40	128	-	1	236	326	562	1813	62-63	2	4	4	3	-	-	-	-	6	7	13		
1812	63-64	26	64	205	168	72	172	1	1	304	405	709	1812	63-64	-	1	10	8	3	4	1	-	14	13	27		
1811	64-65	18	67	165	146	50	174	3	1	236	388	624	1811	64-65	-	4	7	4	2	3	-	-	9	11	20		
1810	65-66	31	53	146	105	44	163	1	-	222	321	543	1810	65-66	2	2	5	1	-	9	1	-	8	12	20		
1809	66-67	13	39	96	68	28	102	-	-	137	209	346	1809	66-67	1	1	7	1	-	3	-	-	8	5	13		
1808	67-68	13	40	101	82	29	128	3	2	146	252	398	1808	67-68	-	1	3	5	2	5	1	-	6	11	17		
1807	68-69	11	45	103	66	39	132	1	1	154	244	398	1807	68-69	-	-	4	1	1	3	-	-	5	4	9		
1806	69-70	10	40	106	56	32	122	-	1	148	219	367	1806	69-70	1	-	1	8	-	4	-	-	2	12	14		
1805	70-71	11	35	79	71	42	160	-	1	132	267	399	1805	70-71	2	1	3	1	1	5	-	-	6	7	13		
1804	71-72	8	27	57	62	32	121	-	3	97	213	310	1804	71-72	-	1	5	1	2	5	-	-	7	7	14		
1803	72-73	4	36	57	38	28	125	-	-	89	199	288	1803	72-73	-	-	3	-	-	6	-	-	3	6	9		
1802	73-74	6	29	59	42	30	129	1	1	96	201	297	1802	73-74	1	-	1	-	-	3	-	-	2	3	5		
1801	74-75	6	25	43	44	29	117	1	1	79	187	266	1801	74-75	-	-	-	1	-	-	-	-	-	1	1	1	
1800	75-76	8	21	39	32	40	128	-	-	87	181	268	1800	75-76	-	3	-	-	-	8	-	-	-	11	11	11	
1799	76-77	7	16	30	24	28	81	-	-	65	121	186	1799	76-77	-	-	-	1	-	2	-	-	-	3	3	3	
1798	77-78	5	16	21	13	28	79	-	-	54	108	162	1798	77-78	-	-	2	1	-	-	-	-	-	1	3	6	
1797	78-79	1	19	20	11	32	71	-	-	53	101	154	1797	78-79	1	-	1	-	-	4	-	-	2	4	4	4	
1796	79-80	-	6	15	12	17	59	-	-	32	77	109	1796	79-80	-	-	1	1	-	2	-	-	1	3	4	4	
1795	80-81	3	6	11	5	27	57	-	-	41	68	109	1795	80-81	-	1	-	-	-	6	-	-	-	7	7	7	
1794	81-82	2	9	8	7	15	54	-	-	25	70	95	1794	81-82	-	1	-	1	-	2	-	-	-	4	4	4	
1793	82-83	2	9	12	6	13	56	-	-	27	71	98	1793	82-83	-	-	1	-	1	3	-	-	2	3	5	5	
1792	83-84	-	4	5	5	12	46	-	-	17	55	72	1792	83-84	-	-	-	-	-	3	-	-	-	3	3	3	
1791	84-85	1	5	5	2	12	35	-	-	18	42	60	1791	84-85	-	1	-	-	-	-	-	-	-	1	1	1	
1790	85-86	-	2	3	5	9	39	-	-	12	46	58	1790	85-86	-	-	-	-	1	3	-	-	1	3	4	4	
1789	86-87	-	2	-	1	7	17	-	-	7	20	27	1789	86-87	-	-	-	-	-	-	-	-	-	-	-	-	-
1788	87-88	1	4	2	-	5	24	-	-	8	28	36	1788	87-88	-	-	1	-	-	2	-	-	1	2	3	3	
1787	88-89	1	5	1	-	2	13	-	-	4	18	22	1787	88-89	-	-	-	-	-	2	-	-	-	2	2	2	
1786	89-90	-	1	-	-	2	7	-	-	2	8	10	1786	89-90	-	-	-	-	-	1	-	-	-	1	1	1	
1785	90-91	-	-	1	-	2	7	-	-	3	7	10	1785	90-91	-	-	-	-	-	-	-	-	-	-	-	-	-
1784	91-92	-	-	-	1	-	3	-	-	-	4	4	1784	91-92	-	-	-	-	-	-	-	-	-	-	-	-	-
1783	92-93	1	-	-	-	-	3	-	-	1	3	4	1783	92-93	-	-	-	-	-	-	-	-	-	-	-	-	-
1782	93-94	-	1	-	-	-	1	-	-	-	2	2	1782	93-94	-	-	-	-	-	-	-	-	-	-	-	-	-
1781	94-95	-	-	-	-	1	-	-	-	-	1	-	1781	94-95	-	-	-	-	-	-	-	-	-	-	-	-	-
1780	95-96	-	1	1	1	-	2	-	-	1	4	5	1780	95-96	-	-	-	-	-	-	-	-	-	-	-	-	-
1779	96-97	-	-	-	-	-	-	-	-	-	-	-	1779	96-97	-	-	-	-	-	-	-	-	-	-	-	-	-
1778	97-98	-	-	-	-	-	1	-	-	-	1	1	1778	97-98	-	-	-	-	-	-	-	-	-	-	-	-	-
1777	98-99	-	-	-	-	-	-	-	-	-	-	-	1777	98-99	-	-	-	-	-	-	-	-	-	-	-	-	-
1776	99-100	-	-	-	-	-	-	-	-	-	-	-	1776	99-100	-	-	-	-	-	-	-	-	-	-	-	-	-
1775	100-101	-	-	-	-	1	-	-	-	1	-	1	1775	100-101	-	-	-	-	-	-	-	-	-	-	-	-	-
1774	101-102	-	-	-	-	-	-	-	-	-	-	-	1774	101-102	-	-	-	-	-	-	-	-	-	-	-	-	-
1773	102-103	-	1	1	-	-	-	-	-	1	1	2	1773	102-103	-	-	-	-	-	-	-	-	-	-	-	-	-
1772	103-104	-	1	-	1	-	-	-	-	-	2	2	1772	103-104	-	-	-	-	-	-	-	-	-	-	-	-	-
1771	104-105	-	-	-	-	-	2	-	-	-	2	2	1771	104-105	-	-	-	-	-	-	-	-	-	-	-	-	-
1770	105-106	-	-	-	-	-	-	-	-	-	-	-	1770	105-106	-	-	-	-	-	1	-	-	-	-	-	-	-
Ubekj.		87	36	26	18	7	1	1	-	121	55	176	Ubekj.		3	2	-	-	-	-	-	-	3	2	5	5	
Summa		48497	51899	22963	23267	2103	6572	85	164	73648	81902	155550	Summa		1956	1996	766	761	46	192	7	7	2775	2956	5731		

C. No. 1.

Tabel No. 18. Tilstedeværende Folkemængde fordelt efter Kjøen, Alder og ægteskabelig Stilling den 31te December 1875.

B. Efter de enkelte Fødselsaar og Aldersaar.

Fødselsaar.	Aldersaar.	13. Kristianssands Stifts Byer.											Fødselsaar.	Aldersaar.	14. Bergens Stifts Byer.											
		Ugifte.		Gifte.		Enkemænd og Enker.		Fraskilte.		Tilsammen.					Ugifte.		Gifte.		Enkemænd og Enker.		Fraskilte.		Tilsammen.			
		Mand-kjøn.	Kvindekjøn.	Mand-kjøn.	Kvindekjøn.	Mand-kjøn.	Kvindekjøn.	Mand-kjøn.	Kvindekjøn.	Mand-kjøn.	Kvindekjøn.	Ialt.			Mand-kjøn.	Kvindekjøn.	Mand-kjøn.	Kvindekjøn.	Mand-kjøn.	Kvindekjøn.	Mand-kjøn.	Kvindekjøn.	Mand-kjøn.	Kvindekjøn.	Ialt.	
		1	2	3	4	5	6	7	8	9	10	11			1	2	3	4	5	6	7	8	9	10	11	
1875	0-1	1 213	1 259	-	-	-	-	-	-	1 213	1 259	2 472	1875	0-1	662	611	-	-	-	-	-	-	662	611	1 273	
1874	1-2	972	972	-	-	-	-	-	-	972	972	1 944	1874	1-2	483	516	-	-	-	-	-	-	483	516	999	
1873	2-3	1 006	915	-	-	-	-	-	-	1 006	915	1 921	1873	2-3	474	501	-	-	-	-	-	-	474	501	975	
1872	3-4	962	948	-	-	-	-	-	-	962	948	1 910	1872	3-4	441	484	-	-	-	-	-	-	441	484	925	
1871	4-5	913	897	-	-	-	-	-	-	913	897	1 810	1871	4-5	461	426	-	-	-	-	-	-	461	426	887	
1870	5-6	907	929	-	-	-	-	-	-	907	929	1 836	1870	5-6	421	448	-	-	-	-	-	-	421	448	869	
1869	6-7	885	922	-	-	-	-	-	-	885	922	1 807	1869	6-7	464	468	-	-	-	-	-	-	464	468	932	
1868	7-8	891	900	-	-	-	-	-	-	891	900	1 791	1868	7-8	409	427	-	-	-	-	-	-	409	427	836	
1867	8-9	861	857	-	-	-	-	-	-	861	857	1 718	1867	8-9	392	422	-	-	-	-	-	-	392	422	814	
1866	9-10	868	851	-	-	-	-	-	-	868	851	1 719	1866	9-10	413	400	-	-	-	-	-	-	413	400	813	
1865	10-11	848	883	-	-	-	-	-	-	848	883	1 731	1865	10-11	434	413	-	-	-	-	-	-	434	413	847	
1864	11-12	857	823	-	-	-	-	-	-	857	823	1 680	1864	11-12	409	387	-	-	-	-	-	-	409	387	796	
1863	12-13	782	847	-	-	-	-	-	-	782	847	1 629	1863	12-13	380	393	-	-	-	-	-	-	380	393	773	
1862	13-14	859	762	-	-	-	-	-	-	859	762	1 621	1862	13-14	358	371	-	-	-	-	-	-	358	371	729	
1861	14-15	734	676	-	-	-	-	-	-	734	676	1 410	1861	14-15	355	359	-	-	-	-	-	-	355	359	714	
1860	15-16	739	755	-	1	-	-	-	-	739	756	1 495	1860	15-16	382	327	-	-	-	-	-	-	382	327	709	
1859	16-17	722	852	1	4	-	1	-	-	723	857	1 580	1859	16-17	379	370	-	3	-	1	-	-	379	374	753	
1858	17-18	722	842	3	9	-	3	-	-	725	854	1 579	1858	17-18	402	370	4	5	-	1	-	-	406	376	782	
1857	18-19	729	809	4	24	-	-	-	-	733	833	1 566	1857	18-19	381	383	1	8	1	1	-	-	383	392	775	
1856	19-20	622	801	6	41	-	2	-	-	628	844	1 472	1856	19-20	336	376	2	26	-	-	-	-	338	402	740	
1855	20-21	601	833	16	77	-	3	-	-	617	913	1 530	1855	20-21	366	387	7	33	-	2	-	-	373	422	795	
1854	21-22	534	720	26	133	-	1	-	-	560	854	1 414	1854	21-22	298	342	15	50	1	2	-	-	314	394	708	
1853	22-23	481	710	61	195	1	3	-	1	543	909	1 452	1853	22-23	270	351	32	79	-	-	1	-	302	431	733	
1852	23-24	448	625	93	244	1	4	-	-	542	873	1 415	1852	23-24	269	319	68	126	-	3	-	1	-	337	448	785
1851	24-25	354	544	135	303	1	3	1	-	491	850	1 341	1851	24-25	226	260	84	129	-	2	-	-	310	391	701	
1850	25-26	365	496	157	310	5	11	-	2	527	819	1 346	1850	25-26	176	303	120	163	2	3	-	-	298	469	767	
1849	26-27	269	354	217	355	3	13	-	1	489	723	1 212	1849	26-27	151	239	119	158	6	9	-	-	276	406	682	
1848	27-28	209	344	222	359	7	16	-	1	438	720	1 158	1848	27-28	149	179	151	190	3	9	-	-	303	378	681	
1847	28-29	197	293	248	390	4	15	-	1	449	699	1 148	1847	28-29	105	192	170	197	5	13	-	-	280	402	682	
1846	29-30	143	224	266	350	3	14	1	1	413	589	1 002	1846	29-30	100	137	154	202	2	5	-	-	256	344	600	
1845	30-31	129	232	321	407	10	33	-	1	460	673	1 133	1845	30-31	105	129	209	205	5	13	-	-	319	347	666	
1844	31-32	115	156	321	374	10	23	-	-	446	553	999	1844	31-32	63	115	201	228	4	9	-	1	268	353	621	
1843	32-33	98	189	351	429	8	27	-	2	457	647	1 104	1843	32-33	46	101	201	205	5	8	1	1	253	315	568	
1842	33-34	96	166	371	386	12	40	-	1	479	593	1 072	1842	33-34	51	113	183	210	3	14	1	1	238	338	576	
1841	34-35	77	142	315	347	7	23	-	-	399	512	911	1841	34-35	48	94	170	169	5	17	-	-	223	280	503	
1840	35-36	94	137	315	378	19	43	2	1	430	559	989	1840	35-36	55	97	159	209	2	8	-	-	216	314	530	
1839	36-37	52	106	309	340	13	35	1	1	375	482	857	1839	36-37	34	91	165	160	5	22	-	1	204	274	478	
1838	37-38	75	116	288	337	10	45	-	-	373	498	871	1838	37-38	49	79	164	185	3	19	-	1	216	284	500	
1837	38-39	55	109	341	351	15	56	2	1	413	517	930	1837	38-39	49	67	160	150	3	19	-	-	212	236	448	
1836	39-40	56	117	320	341	13	37	1	1	390	496	886	1836	39-40	39	58	172	165	10	24	-	-	221	247	468	
1835	40-41	67	123	352	343	17	65	1	3	437	534	971	1835	40-41	47	75	193	205	10	23	-	1	250	304	554	
1834	41-42	31	71	291	273	16	40	-	2	338	386	724	1834	41-42	17	57	149	154	11	23	1	1	178	235	413	
1833	42-43	45	68	319	320	12	62	1	1	377	451	828	1833	42-43	30	58	198	184	7	28	-	-	235	270	505	
1832	43-44	42	65	290	312	9	59	-	-	341	436	777	1832	43-44	25	55	170	160	9	30	1	2	205	247	452	
1831	44-45	32	81	273	272	18	42	-	3	323	398	721	1831	44-45	28	59	179	163	7	33	-	-	214	255	469	

Fødsels- aar.	Alders- aar.	1	2	3	4	5	6	7	8	9	10	11	Fødsels- aar.	Alders- aar.	1	2	3	4	5	6	7	8	9	10	11	
1830	45-46	33	89	295	247	25	67	I	2	354	405	759	1830	45-46	28	66	174	163	11	34	4	2	217	265	482	
1829	46-47	33	69	269	273	24	56	-	2	326	400	726	1829	46-47	23	48	166	154	11	44	I	-	201	246	447	
1828	47-48	33	65	253	248	17	68	I	2	304	383	687	1828	47-48	13	44	163	150	10	24	-	2	186	220	406	
1827	48-49	30	56	244	230	27	65	-	2	301	353	654	1827	48-49	24	39	146	151	19	35	I	1	189	226	415	
1826	49-50	34	65	290	279	19	85	-	4	343	433	776	1826	49-50	20	42	137	124	12	37	-	2	169	205	374	
1825	50-51	34	77	268	260	30	102	-	5	332	444	776	1825	50-51	27	51	146	144	17	40	I	3	191	238	429	
1824	51-52	24	54	251	219	28	92	I	3	304	368	672	1824	51-52	11	33	119	132	4	38	-	1	134	204	338	
1823	52-53	33	62	246	214	22	70	I	2	302	348	650	1823	52-53	11	33	120	111	11	46	-	3	142	193	335	
1822	53-54	25	59	226	178	26	87	I	1	278	325	603	1822	53-54	12	37	139	117	10	44	-	-	161	198	359	
1821	54-55	17	54	223	191	26	70	I	2	267	317	584	1821	54-55	12	36	110	106	12	45	-	2	134	189	323	
1820	55-56	18	42	236	230	33	96	2	3	289	371	660	1820	55-56	18	44	126	121	16	45	-	2	160	212	372	
1819	56-57	25	39	207	157	31	71	4	-	267	267	534	1819	56-57	16	25	110	99	10	56	I	-	137	180	317	
1818	57-58	15	40	178	159	27	65	-	1	220	265	485	1818	57-58	15	27	100	84	8	48	-	1	123	160	283	
1817	58-59	17	51	161	130	30	67	-	2	208	250	458	1817	58-59	15	28	81	80	14	34	-	1	110	143	253	
1816	59-60	16	42	150	149	35	72	I	2	202	265	467	1816	59-60	9	22	70	65	13	35	I	-	93	122	215	
1815	60-61	19	39	139	125	37	96	I	-	196	260	456	1815	60-61	11	25	82	67	17	38	I	2	111	132	243	
1814	61-62	11	40	137	105	25	88	-	1	173	234	407	1814	61-62	7	22	62	57	6	35	-	-	75	114	189	
1813	62-63	19	37	117	93	21	71	-	1	157	202	359	1813	62-63	12	16	54	33	11	48	-	-	77	97	174	
1812	63-64	11	38	136	101	37	107	I	1	185	247	432	1812	63-64	7	19	63	50	9	50	-	1	79	120	199	
1811	64-65	11	24	133	100	31	81	-	-	175	205	380	1811	64-65	7	19	34	44	12	36	-	-	53	99	152	
1810	65-66	9	29	121	69	35	71	-	-	165	169	334	1810	65-66	8	22	45	33	18	47	I	-	72	102	174	
1809	66-67	6	19	59	44	22	64	I	1	88	128	216	1809	66-67	6	19	34	28	7	42	-	1	47	90	137	
1808	67-68	7	18	66	49	14	74	I	1	88	142	230	1808	67-68	9	16	41	29	16	38	-	1	66	84	150	
1807	68-69	8	23	79	53	24	66	I	2	112	144	256	1807	68-69	5	15	43	25	11	41	-	-	59	81	140	
1806	69-70	10	14	50	44	27	68	-	1	87	127	214	1806	69-70	4	14	34	22	6	32	-	-	44	68	112	
1805	70-71	10	21	58	49	32	63	-	-	100	133	233	1805	70-71	9	6	25	33	16	54	-	3	50	96	146	
1804	71-72	5	14	43	34	24	66	-	-	72	114	186	1804	71-72	3	13	18	14	22	37	-	2	43	66	109	
1803	72-73	8	11	34	28	29	86	-	-	71	125	196	1803	72-73	4	18	26	15	10	46	-	-	40	79	119	
1802	73-74	3	13	43	32	34	74	-	-	80	119	199	1802	73-74	4	15	16	16	7	41	-	-	27	72	99	
1801	74-75	4	12	34	29	26	60	-	1	64	102	166	1801	74-75	3	14	12	9	8	37	-	-	23	60	83	
1800	75-76	8	20	42	23	36	81	-	-	86	124	210	1800	75-76	4	14	20	14	20	48	-	-	44	76	120	
1799	76-77	3	16	27	16	23	51	-	-	53	83	136	1799	76-77	2	7	10	7	11	26	-	-	23	40	63	
1798	77-78	3	12	17	7	22	40	-	-	42	59	101	1798	77-78	-	6	5	6	6	25	-	-	11	37	48	
1797	78-79	4	8	14	6	21	33	-	-	39	47	86	1797	78-79	4	10	11	3	6	21	-	-	21	34	55	
1796	79-80	I	5	11	10	12	33	-	-	24	48	72	1796	79-80	I	4	5	4	11	25	-	-	17	33	50	
1795	80-81	I	10	10	5	17	36	-	-	28	51	79	1795	80-81	I	7	2	I	7	19	-	-	10	27	37	
1794	81-82	-	5	11	2	7	14	-	-	18	21	39	1794	81-82	-	4	3	I	7	16	-	-	10	20	30	
1793	82-83	I	9	7	5	13	19	-	-	21	33	54	1793	82-83	2	2	4	2	5	19	-	-	11	23	34	
1792	83-84	-	4	8	6	9	21	-	-	17	31	48	1792	83-84	-	I	I	I	3	11	-	-	4	13	17	
1791	84-85	-	4	5	2	7	19	-	-	12	25	37	1791	84-85	-	3	12	3	10	-	-	-	3	13	16	
1790	85-86	-	3	8	I	11	14	-	-	19	18	37	1790	85-86	-	-	I	-	2	12	-	-	3	12	15	
1789	86-87	-	-	I	-	5	9	-	-	6	9	15	1789	86-87	-	2	-	I	I	7	-	-	I	10	11	
1788	87-88	I	2	-	2	5	9	-	-	6	13	19	1788	87-88	-	I	-	-	-	4	-	-	-	5	5	
1787	88-89	-	I	-	-	4	6	-	1	4	8	12	1787	88-89	-	-	I	-	2	3	-	-	3	3	6	
1786	89-90	-	2	-	2	I	9	-	-	I	13	14	1786	89-90	-	I	-	-	-	-	-	-	-	I	I	I
1785	90-91	-	2	I	-	I	8	-	-	2	10	12	1785	90-91	-	I	-	I	2	2	-	-	2	4	6	
1784	91-92	-	-	-	-	I	I	-	-	I	I	2	1784	91-92	-	I	-	-	-	2	-	-	-	3	3	
1783	92-93	I	-	-	-	I	2	-	-	2	2	4	1783	92-93	-	-	I	I	3	-	-	-	I	4	5	
1782	93-94	-	-	-	-	I	3	-	-	I	3	4	1782	93-94	-	-	-	-	-	I	-	-	-	I	I	
1781	94-95	-	-	-	2	-	3	-	-	-	5	5	1781	94-95	-	I	-	-	-	I	-	-	-	2	2	
1780	95-96	-	-	-	-	-	-	-	-	-	-	-	1780	95-96	-	-	-	-	-	-	-	-	-	-	-	-
1779	96-97	-	-	-	-	-	2	-	-	2	2	2	1779	96-97	-	-	-	-	-	I	-	-	-	I	I	
1778	97-98	-	-	-	-	-	-	-	-	-	-	-	1778	97-98	-	-	-	-	-	-	-	-	-	-	-	-
1777	98-99	-	-	-	-	-	2	-	-	2	2	2	1777	98-99	-	-	-	-	-	-	I	-	-	I	I	
1776	99-100	-	-	-	-	-	I	-	-	I	I	I	1776	99-100	-	-	-	-	-	-	-	-	-	-	-	-
1775	100-101	-	I	-	-	-	-	-	-	-	I	I	1775	100-101	-	-	I	-	-	I	-	-	I	I	2	
1774	101-102	-	-	-	-	-	-	-	-	-	-	-	1774	101-102	-	-	-	-	-	-	-	-	-	-	-	-
1773	102-103	-	-	-	-	-	-	-	-	-	-	-	1773	102-103	-	-	-	-	-	-	-	-	-	-	-	-
1772	103-104	-	-	-	-	-	-	-	-	-	-	-	1772	103-104	-	-	-	-	I	-	-	-	-	I	-	-
1771	104-105	-	-	-	-	-	-	-	-	-	-	-	1771	104-105	-	-	-	-	-	-	-	-	-	-	-	-
1770	105-106	-	-	-	-	-	I	-	-	-	I	I	1770	105-106	-	-	-	-	-	I	-	-	-	I	I	I
Ubekj.		80	5	7	2	2	2	-	-	89	9	98	Ubekj.		2	I	I	-	-	I	-	-	3	2	5	
Summa		22388	25846	11147	12215	1231	3406	28	67	34794	41534	76328	Summa		11601	13303	6162	6438	550	1828	14	40	18327	21609	39936	

C. No. 1.

Tabel No. 18. Tilstedeværende Folkemængde fordelt efter Kjønn, Alder og ægteskabelig Stilling den 31te December 1875.

B. Efter de enkelte Fødselsaar og Aldersaar.

Fødselsaar.	Aldersaar.	15. Trondhjems Stifts Byer.											Fødselsaar.	Aldersaar.	16. Tromsø Stifts Byer.										
		Ugifte.		Gifte.		Enkemænd og Enker.		Fraskilte.		Tilsammen.					Ugifte.		Gifte.		Enkemænd og Enker.		Fraskilte.		Tilsammen.		
		Mand-kjøn.	Kvin-dekjøn	Mand-kjøn.	Kvin-dekjøn	Mand-kjøn.	Kvin-dekjøn	Mand-kjøn.	Kvin-dekjøn	Mand-kjøn.	Kvin-dekjøn	Ialt.			Mand-kjøn.	Kvin-dekjøn	Mand-kjøn.	Kvin-dekjøn	Mand-kjøn.	Kvin-dekjøn	Mand-kjøn.	Kvin-dekjøn	Mand-kjøn.	Kvin-dekjøn	Ialt.
		1	2	3	4	5	6	7	8	9	10	11			1	2	3	4	5	6	7	8	9	10	11
1875	0-1	484	437	-	-	-	-	-	-	484	437	921	1875	0-1	272	248	-	-	-	-	-	-	272	248	520
1874	1-2	440	366	-	-	-	-	-	-	440	366	806	1874	1-2	176	190	-	-	-	-	-	-	176	190	366
1873	2-3	364	431	-	-	-	-	-	-	364	431	795	1873	2-3	193	168	-	-	-	-	-	-	193	168	361
1872	3-4	373	375	-	-	-	-	-	-	373	375	748	1872	3-4	195	191	-	-	-	-	-	-	195	191	386
1871	4-5	370	390	-	-	-	-	-	-	370	390	760	1871	4-5	167	165	-	-	-	-	-	-	167	165	332
1870	5-6	346	302	-	-	-	-	-	-	346	302	648	1870	5-6	164	138	-	-	-	-	-	-	164	138	302
1869	6-7	361	420	-	-	-	-	-	-	361	420	781	1869	6-7	174	146	-	-	-	-	-	-	174	146	320
1868	7-8	313	368	-	-	-	-	-	-	313	368	681	1868	7-8	176	166	-	-	-	-	-	-	176	166	342
1867	8-9	347	353	-	-	-	-	-	-	347	353	700	1867	8-9	126	125	-	-	-	-	-	-	126	125	251
1866	9-10	350	363	-	-	-	-	-	-	350	363	713	1866	9-10	152	121	-	-	-	-	-	-	152	121	273
1865	10-11	351	357	-	-	-	-	-	-	351	357	708	1865	10-11	124	126	-	-	-	-	-	-	124	126	250
1864	11-12	309	317	-	-	-	-	-	-	309	317	626	1864	11-12	118	121	-	-	-	-	-	-	118	121	239
1863	12-13	334	359	-	-	-	-	-	-	334	359	693	1863	12-13	125	101	-	-	-	-	-	-	125	101	226
1862	13-14	334	341	-	-	-	-	-	-	334	341	675	1862	13-14	107	107	-	-	-	-	-	-	107	107	214
1861	14-15	299	343	-	-	-	-	-	-	299	343	642	1861	14-15	101	109	-	-	-	-	-	-	101	109	210
1860	15-16	318	325	-	-	-	-	-	-	318	325	643	1860	15-16	92	114	-	-	-	-	-	-	92	114	206
1859	16-17	358	371	1	3	-	-	-	-	359	374	733	1859	16-17	90	99	1	3	-	1	-	-	91	103	194
1858	17-18	338	354	-	3	-	-	-	-	338	357	695	1858	17-18	109	108	2	6	-	1	-	-	111	115	226
1857	18-19	395	344	3	5	-	-	-	-	398	349	747	1857	18-19	113	104	1	4	-	-	-	-	114	108	222
1856	19-20	344	323	5	15	-	-	-	-	349	338	687	1856	19-20	110	116	2	15	-	-	-	-	112	131	243
1855	20-21	378	362	7	25	3	1	-	-	388	388	776	1855	20-21	125	112	4	20	-	-	-	-	129	132	261
1854	21-22	372	313	14	56	2	-	-	-	388	369	757	1854	21-22	109	125	9	33	-	-	-	-	118	158	276
1853	22-23	328	276	22	49	1	1	-	-	351	326	677	1853	22-23	105	103	12	43	-	-	-	-	117	146	263
1852	23-24	285	262	41	73	3	-	-	-	329	335	664	1852	23-24	97	85	16	50	2	-	-	-	115	135	250
1851	24-25	246	246	58	88	2	2	-	-	306	336	642	1851	24-25	101	75	34	66	1	-	-	-	136	141	277
1850	25-26	225	210	84	111	3	4	-	-	312	325	637	1850	25-26	76	73	42	75	-	1	-	-	118	149	267
1849	26-27	170	176	132	135	2	4	-	-	304	315	619	1849	26-27	66	61	42	68	1	1	-	-	109	130	239
1848	27-28	161	156	145	182	3	7	-	-	309	345	654	1848	27-28	59	51	49	65	1	4	-	1	109	121	230
1847	28-29	149	169	132	153	1	7	-	-	282	329	611	1847	28-29	59	40	61	63	-	1	-	-	120	104	224
1846	29-30	119	155	112	150	4	5	-	-	235	310	545	1846	29-30	51	17	64	80	-	2	-	-	115	99	214
1845	30-31	126	129	171	164	5	9	-	-	302	302	604	1845	30-31	50	37	77	72	1	3	-	-	128	112	240
1844	31-32	74	114	174	148	2	10	-	-	250	272	522	1844	31-32	31	27	78	73	3	4	-	1	112	105	217
1843	32-33	82	96	147	192	2	14	-	-	231	302	533	1843	32-33	31	17	67	76	6	4	-	1	104	98	202
1842	33-34	79	94	181	168	7	19	-	-	267	281	548	1842	33-34	25	19	91	84	2	5	-	-	118	108	226
1841	34-35	47	89	176	147	6	10	-	-	229	246	475	1841	34-35	14	17	79	54	6	1	2	1	101	73	174
1840	35-36	69	94	156	162	8	12	-	-	233	268	501	1840	35-36	24	22	78	71	-	5	1	1	103	99	202
1839	36-37	49	75	151	136	8	13	-	-	208	224	432	1839	36-37	22	12	65	50	2	5	1	1	90	68	158
1838	37-38	33	75	168	167	5	18	1	-	207	260	467	1838	37-38	11	20	37	54	3	3	-	-	51	77	128
1837	38-39	34	79	159	162	6	13	-	-	199	254	453	1837	38-39	14	5	53	58	6	5	1	1	74	69	143
1836	39-40	37	69	165	130	5	17	1	2	208	218	426	1836	39-40	17	11	76	59	5	4	-	1	98	75	173
1835	40-41	49	80	193	194	10	25	-	1	252	300	552	1835	40-41	14	16	68	57	6	4	-	1	88	78	166
1834	41-42	24	49	153	140	7	22	-	1	184	212	396	1834	41-42	12	7	41	45	2	1	1	-	56	53	109
1833	42-43	27	47	172	175	8	24	-	-	207	246	453	1833	42-43	13	10	61	43	5	7	-	-	79	60	139
1832	43-44	27	50	180	149	5	24	1	1	213	224	437	1832	43-44	12	8	67	45	3	6	1	1	83	60	143
1831	44-45	22	47	137	131	7	21	-	2	166	201	367	1831	44-45	5	7	57	40	1	5	-	-	63	52	115

C. No. 1.

Fødsels- aar.	Alders- aar.	1	2	3	4	5	6	7	8	9	10	11	Fødsels- aar.	Alders- aar.	1	2	3	4	5	6	7	8	9	10	11	
1830	45-46	29	66	154	158	9	28	-	1	192	253	445	1830	45-46	11	9	62	54	6	16	1	2	80	81	161	
1829	46-47	19	39	136	131	10	31	-	-	165	201	366	1829	46-47	11	5	50	49	3	8	-	-	64	62	126	
1828	47-48	26	33	136	129	7	25	-	-	169	187	356	1828	47-48	7	15	58	46	3	4	-	2	68	67	135	
1827	48-49	17	50	133	129	7	28	-	1	157	208	365	1827	48-49	10	10	56	33	3	7	-	-	69	50	119	
1826	49-50	22	29	133	134	15	37	-	-	170	200	370	1826	49-50	12	4	41	39	5	7	1	2	59	52	111	
1825	50-51	13	64	148	124	12	44	-	2	173	234	407	1825	50-51	8	17	48	40	6	14	1	3	63	74	137	
1824	51-52	21	39	112	125	8	31	-	2	141	197	338	1824	51-52	9	8	33	46	3	9	-	1	45	64	109	
1823	52-53	13	30	123	111	15	48	2	3	153	192	345	1823	52-53	5	7	34	35	5	18	-	1	44	61	105	
1822	53-54	13	42	111	102	13	45	3	3	137	192	329	1822	53-54	4	5	45	33	3	8	1	1	53	47	100	
1821	54-55	17	24	110	104	8	43	1	1	136	172	308	1821	54-55	6	6	31	26	5	13	-	-	42	45	87	
1820	55-56	18	40	132	91	12	57	1	-	163	188	351	1820	55-56	6	8	41	28	11	9	1	2	59	47	106	
1819	56-57	11	27	86	96	13	40	1	1	111	164	275	1819	56-57	4	6	33	20	5	13	-	1	42	40	82	
1818	57-58	8	24	95	80	16	35	-	1	119	140	259	1818	57-58	4	3	20	20	5	9	-	1	30	32	62	
1817	58-59	7	15	74	75	10	35	-	1	91	126	217	1817	58-59	-	1	12	22	2	6	1	-	15	29	44	
1816	59-60	12	23	94	84	9	55	1	1	116	163	279	1816	59-60	1	4	22	17	2	9	-	-	25	30	55	
1815	60-61	10	30	93	75	17	50	-	1	120	156	276	1815	60-61	4	9	21	18	5	8	-	2	30	37	67	
1814	61-62	8	27	49	43	11	30	-	-	68	100	168	1814	61-62	2	1	21	8	1	8	-	-	24	17	41	
1813	62-63	7	16	50	43	10	34	-	-	67	93	160	1813	62-63	1	2	12	10	1	10	-	-	14	22	36	
1812	63-64	5	21	71	54	13	52	-	2	89	129	218	1812	63-64	3	1	11	14	2	7	1	-	17	22	39	
1811	64-65	4	19	51	28	12	34	1	-	68	81	149	1811	64-65	5	2	13	13	3	13	3	1	24	29	53	
1810	65-66	9	19	41	39	13	45	1	1	64	104	168	1810	65-66	2	3	12	8	5	14	-	2	19	27	46	
1809	66-67	2	12	33	17	13	41	-	-	48	70	118	1809	66-67	2	1	8	4	6	7	-	1	16	13	29	
1808	67-68	5	11	35	43	2	43	2	-	44	97	141	1808	67-68	-	2	8	3	2	15	-	-	11	20	31	
1807	68-69	2	15	35	27	11	32	-	-	48	74	122	1807	68-69	-	2	6	8	4	6	1	1	10	17	27	
1806	69-70	2	11	29	22	*9	35	-	-	40	68	108	1806	69-70	1	-	6	3	3	8	-	-	10	11	21	
1805	70-71	4	10	25	26	11	38	-	-	40	74	114	1805	70-71	6	2	11	6	3	13	-	-	21	21	42	
1804	71-72	2	13	23	18	13	51	-	1	38	83	121	1804	71-72	1	1	4	2	3	6	1	-	8	9	17	
1803	72-73	1	14	15	17	9	46	-	1	25	78	103	1803	72-73	-	3	6	5	2	9	-	-	8	17	25	
1802	73-74	3	7	8	18	10	41	1	1	22	67	89	1802	73-74	1	1	2	5	1	8	-	1	4	15	19	
1801	74-75	1	14	15	8	10	32	-	-	26	54	80	1801	74-75	1	2	4	1	2	5	-	-	7	8	15	
1800	75-76	6	17	17	24	11	53	-	-	34	94	128	1800	75-76	1	3	3	1	1	11	-	-	5	15	20	
1799	76-77	1	8	9	8	12	26	-	-	22	42	64	1799	76-77	1	1	3	2	1	1	-	-	5	4	9	
1798	77-78	3	12	12	13	5	37	-	-	20	62	82	1798	77-78	1	2	3	-	2	7	-	-	6	9	15	
1797	78-79	2	2	7	6	9	26	-	-	16	34	50	1797	78-79	-	3	-	1	4	8	-	-	4	12	16	
1796	79-80	1	8	4	4	7	31	-	1	12	44	56	1796	79-80	-	1	-	1	2	4	-	-	2	6	8	
1795	80-81	-	3	11	13	11	32	-	-	22	48	70	1795	80-81	-	-	1	1	-	3	-	-	1	4	5	
1794	81-82	1	1	1	5	5	16	-	-	7	22	29	1794	81-82	-	-	1	-	1	4	-	-	2	4	6	
1793	82-83	2	7	6	2	5	23	-	-	13	32	45	1793	82-83	-	-	3	-	1	2	-	-	4	2	6	
1792	83-84	1	3	6	-	6	20	-	-	13	23	36	1792	83-84	-	-	-	1	1	2	-	-	1	3	4	
1791	84-85	1	3	2	2	3	12	-	-	6	17	23	1791	84-85	-	-	2	1	1	1	-	-	2	2	4	
1790	85-86	1	5	1	3	3	16	-	-	5	24	29	1790	85-86	-	-	-	1	1	6	-	-	1	7	8	
1789	86-87	1	1	1	-	2	11	-	-	4	12	16	1789	86-87	-	1	-	-	-	-	-	-	-	1	1	1
1788	87-88	-	1	2	-	3	7	-	-	5	8	13	1788	87-88	-	-	-	-	1	-	-	-	-	1	-	1
1787	88-89	-	-	1	1	2	3	-	-	3	4	7	1787	88-89	-	-	-	-	-	3	-	-	-	3	3	1
1786	89-90	-	-	-	-	-	8	-	-	-	8	8	1786	89-90	-	-	-	-	1	-	-	-	-	1	-	1
1785	90-91	-	-	1	-	4	1	-	-	1	4	5	1785	90-91	-	-	-	-	-	-	-	-	-	-	-	-
1784	91-92	-	1	-	-	1	-	-	-	1	2	3	1784	91-92	-	-	-	-	-	2	-	-	-	2	2	2
1783	92-93	-	-	-	-	-	-	-	-	-	-	-	1783	92-93	-	-	-	-	-	-	-	-	-	-	-	-
1782	93-94	-	1	-	-	-	4	-	-	-	5	5	1782	93-94	-	-	-	-	-	-	-	-	-	-	-	-
1781	94-95	-	1	-	-	-	-	-	-	-	1	1	1781	94-95	-	-	-	-	-	-	-	-	-	-	-	-
1780	95-96	-	-	-	-	-	1	-	-	-	1	1	1780	95-96	-	-	-	-	-	1	-	-	-	1	1	1
1779	96-97	-	-	-	-	-	1	-	-	-	1	1	1779	96-97	-	-	-	-	-	1	-	-	-	1	1	1
1778	97-98	-	-	-	-	-	-	-	-	-	-	-	1778	97-98	-	-	-	-	-	-	-	-	-	-	-	-
1777	98-99	-	-	-	-	-	-	-	-	-	-	-	1777	98-99	-	-	-	-	-	-	-	-	-	-	-	-
1776	99-100	-	-	-	-	-	-	-	-	-	-	-	1776	99-100	-	-	-	-	-	-	-	-	-	-	-	-
1775	100-101	-	-	-	-	-	-	-	-	-	-	-	1775	100-101	-	-	-	-	-	-	-	-	-	-	-	-
1774	101-102	-	-	-	-	-	-	-	-	-	-	-	1774	101-102	-	-	-	-	-	-	-	-	-	-	-	-
1773	102-103	-	-	-	-	-	-	-	-	-	-	-	1773	102-103	-	-	-	-	-	-	-	-	-	-	-	-
1772	103-104	-	-	-	-	-	-	-	-	-	-	-	1772	103-104	-	-	-	-	-	-	-	-	-	-	-	-
1771	104-105	-	-	-	-	-	-	-	-	-	-	-	1771	104-105	-	-	-	-	-	-	-	-	-	-	-	-
1770	105-106	-	-	-	-	-	-	-	-	-	-	-	1770	105-106	-	-	-	-	-	-	-	-	-	-	-	-
Ubekj.		8	2	5	2	-	2	-	-	13	6	19	Ubekj.		3	1	5	3	-	-	-	-	8	4	12	
Summa		10677	11611	5675	5647	528	1802	14	32	16894	19092	35986	Summa		4160	3892	2086	2100	182	416	20	33	6448	6441	12889	

C. No. 1.

Tabel No. 18. Tilstedeværende Folkemængde fordelt efter Kjøen, Alder og ægteskabelig Stilling den 31te December 1875.

B. Efter de enkelte Fødselsaar og Aldersaar.

Fødselsaar.	Aldersaar.	17. Kristiania.										Fødselsaar.	Aldersaar.	18. Kristiania efter de nye Grændser.											
		Ugifte.		Gifte.		Enkemænd og Enker.		Fraskilte.		Tilsammen.				Ugifte.		Gifte.		Enkemænd og Enker.		Fraskilte.		Tilsammen.			
		Mand-kjøn.	Kvin-dekjøn	Mand-kjøn.	Kvin-dekjøn	Mand-kjøn.	Kvin-dekjøn	Mand-kjøn.	Kvin-dekjøn	Mand-kjøn.	Kvin-dekjøn			Ialt.	Mand-kjøn.	Kvin-dekjøn	Mand-kjøn.	Kvin-dekjøn	Mand-kjøn.	Kvin-dekjøn	Mand-kjøn.	Kvin-dekjøn	Mand-kjøn.	Kvin-dekjøn	Ialt.
		1	2	3	4	5	6	7	8	9	10	11			1	2	3	4	5	6	7	8	9	10	11
1875	0-1	1 116	1 027	-	-	-	-	-	-	1 116	1 027	2 143	1875	0-1	1 510	1 412	-	-	-	-	-	-	1 510	1 412	2 922
1874	1-2	851	880	-	-	-	-	-	-	851	880	1 731	1874	1-2	1 136	1 146	-	-	-	-	-	-	1 136	1 146	2 282
1873	2-3	873	826	-	-	-	-	-	-	873	826	1 699	1873	2-3	1 160	1 129	-	-	-	-	-	-	1 160	1 129	2 289
1872	3-4	765	774	-	-	-	-	-	-	765	774	1 539	1872	3-4	1 016	1 023	-	-	-	-	-	-	1 016	1 023	2 039
1871	4-5	759	737	-	-	-	-	-	-	759	737	1 496	1871	4-5	1 009	966	-	-	-	-	-	-	1 009	966	1 975
1870	5-6	696	709	-	-	-	-	-	-	696	709	1 405	1870	5-6	929	960	-	-	-	-	-	-	929	960	1 889
1869	6-7	781	772	-	-	-	-	-	-	781	772	1 553	1869	6-7	1 055	1 014	-	-	-	-	-	-	1 055	1 014	2 069
1868	7-8	718	650	-	-	-	-	-	-	718	650	1 368	1868	7-8	926	860	-	-	-	-	-	-	926	860	1 786
1867	8-9	650	615	-	-	-	-	-	-	650	615	1 265	1867	8-9	869	825	-	-	-	-	-	-	869	825	1 694
1866	9-10	661	656	-	-	-	-	-	-	661	656	1 317	1866	9-10	893	884	-	-	-	-	-	-	893	884	1 777
1865	10-11	668	645	-	-	-	-	-	-	668	645	1 313	1865	10-11	915	881	-	-	-	-	-	-	915	881	1 796
1864	11-12	657	707	-	-	-	-	-	-	657	707	1 364	1864	11-12	894	907	-	-	-	-	-	-	894	907	1 801
1863	12-13	629	696	-	-	-	-	-	-	629	696	1 325	1863	12-13	843	947	-	-	-	-	-	-	843	947	1 790
1862	13-14	640	633	-	-	-	-	-	-	640	633	1 273	1862	13-14	845	819	-	-	-	-	-	-	845	819	1 664
1861	14-15	583	620	-	-	-	-	-	-	583	620	1 203	1861	14-15	738	792	-	-	-	-	-	-	738	792	1 530
1860	15-16	687	634	-	-	-	-	-	-	687	634	1 321	1860	15-16	891	805	-	-	-	-	-	-	891	805	1 696
1859	16-17	790	813	2	6	-	-	-	-	792	819	1 611	1859	16-17	956	1 003	3	7	-	-	1	-	959	1 011	1 970
1858	17-18	827	904	2	10	-	-	1	-	829	915	1 744	1858	17-18	983	1 067	2	13	-	-	1	-	985	1 081	2 066
1857	18-19	840	921	8	31	-	-	1	-	848	953	1 801	1857	18-19	1 003	1 081	10	36	-	-	1	-	1 013	1 118	2 131
1856	19-20	903	1 002	7	49	-	-	-	-	910	1 051	1 961	1856	19-20	1 056	1 153	13	67	-	-	-	-	1 069	1 220	2 289
1855	20-21	911	1 085	25	98	2	-	-	-	938	1 183	2 121	1855	20-21	1 047	1 242	36	130	2	-	-	-	1 085	1 372	2 457
1854	21-22	806	884	49	111	-	1	-	2	846	998	1 844	1854	21-22	944	981	57	141	-	1	-	2	1 001	1 125	2 126
1853	22-23	855	834	80	165	-	2	1	1	936	1 002	1 938	1853	22-23	994	938	121	210	-	2	1	1	1 116	1 151	2 267
1852	23-24	742	736	115	210	1	4	-	-	858	950	1 808	1852	23-24	826	843	160	281	2	5	-	-	988	1 129	2 117
1851	24-25	626	684	160	299	2	2	-	1	788	986	1 774	1851	24-25	707	767	228	364	2	3	-	1	937	1 135	2 072
1850	25-26	613	673	246	321	1	4	-	-	860	998	1 858	1850	25-26	699	745	327	420	2	5	-	-	1 028	1 170	2 198
1849	26-27	476	559	314	329	5	9	1	1	796	898	1 694	1849	26-27	534	629	406	458	5	10	1	1	946	1 098	2 044
1848	27-28	416	471	303	393	4	7	1	1	724	872	1 596	1848	27-28	455	540	396	481	6	8	1	1	858	1 030	1 888
1847	28-29	340	430	331	363	2	11	2	5	675	809	1 484	1847	28-29	380	479	433	475	3	13	2	5	818	972	1 790
1846	29-30	320	365	373	371	7	18	-	2	700	756	1 456	1846	29-30	358	400	478	466	7	24	-	2	843	892	1 735
1845	30-31	286	342	359	410	7	21	2	2	654	775	1 429	1845	30-31	324	382	452	511	8	23	2	2	786	918	1 704
1844	31-32	228	302	390	414	8	21	2	2	628	739	1 367	1844	31-32	261	332	509	536	9	25	2	3	781	896	1 677
1843	32-33	169	242	348	366	12	20	-	2	529	630	1 159	1843	32-33	198	282	437	474	14	30	-	2	649	788	1 437
1842	33-34	176	266	377	403	10	23	-	1	563	693	1 256	1842	33-34	191	294	475	503	12	23	-	1	678	821	1 499
1841	34-35	145	184	329	316	15	21	1	3	490	524	1 014	1841	34-35	164	215	430	414	15	26	1	3	610	658	1 268
1840	35-36	154	206	311	293	12	35	-	2	477	536	1 013	1840	35-36	181	238	418	391	15	41	-	2	614	672	1 286
1839	36-37	117	165	291	333	6	32	1	3	415	533	948	1839	36-37	135	179	376	441	9	39	1	3	521	662	1 183
1838	37-38	98	150	312	285	15	32	1	3	426	470	896	1838	37-38	108	169	398	374	19	46	1	4	526	593	1 119
1837	38-39	83	129	322	301	13	32	-	4	418	466	884	1837	38-39	94	144	402	402	14	41	1	4	511	591	1 102
1836	39-40	93	138	312	331	23	58	-	3	430	530	960	1836	39-40	100	155	439	440	31	67	2	3	572	665	1 237
1835	40-41	104	159	319	302	16	55	1	3	440	519	959	1835	40-41	119	175	438	418	23	70	1	3	581	666	1 247
1834	41-42	78	111	307	261	17	41	2	2	404	415	819	1834	41-42	93	123	399	353	22	47	2	3	516	526	1 042
1833	42-43	91	116	323	287	17	52	-	4	431	459	890	1833	42-43	100	129	413	413	22	68	1	4	536	614	1 150
1832	43-44	63	111	287	253	15	43	1	3	366	410	776	1832	43-44	67	123	356	330	21	50	2	5	446	508	954
1831	44-45	56	82	279	233	17	61	-	1	352	377	729	1831	44-45	62	92	354	312	19	68	1	1	436	473	909

Fødselsaar.	Aldersaar.	1	2	3	4	5	6	7	8	9	10	11	Fødselsaar.	Aldersaar.	1	2	3	4	5	6	7	8	9	10	11
1830	45-46	67	102	313	240	34	62	1	3	415	407	822	1830	45-46	74	117	421	328	38	80	1	3	534	528	1062
1829	46-47	51	91	282	200	28	66	2	4	363	361	724	1829	46-47	60	105	359	276	31	78	2	5	452	404	916
1828	47-48	49	101	266	229	19	76	1	2	335	408	743	1828	47-48	56	109	353	288	29	87	1	3	439	487	926
1827	48-49	54	71	199	181	23	68	2	5	278	325	603	1827	48-49	61	83	278	260	30	83	2	5	371	431	802
1826	49-50	50	103	260	209	27	77	2	6	339	395	734	1826	49-50	54	117	348	280	33	91	2	6	437	494	931
1825	50-51	48	91	254	212	25	113	3	2	330	418	748	1825	50-51	55	101	322	271	37	131	4	3	418	506	924
1824	51-52	38	82	234	178	24	86	2	4	298	350	648	1824	51-52	43	90	298	233	30	103	2	4	373	430	803
1823	52-53	49	61	174	103	20	79	2	2	245	305	550	1823	52-53	52	66	236	216	25	90	2	2	315	374	689
1822	53-54	48	53	209	149	18	84	3	3	278	289	567	1822	53-54	52	67	270	185	34	97	3	4	359	353	712
1821	54-55	43	46	190	171	33	103	2	4	268	324	592	1821	54-55	46	50	239	223	43	123	2	5	330	401	731
1820	55-56	52	83	188	156	34	103	1	2	275	344	619	1820	55-56	58	94	241	196	44	124	2	3	345	417	762
1819	56-57	30	66	134	121	21	73	4	7	189	267	456	1819	56-57	32	71	176	151	23	84	5	7	236	313	549
1818	57-58	28	66	160	118	24	103	1	1	213	288	501	1818	57-58	29	71	192	143	27	119	1	3	249	336	585
1817	58-59	31	40	128	115	24	86	1	2	184	243	427	1817	58-59	34	46	158	137	26	108	2	2	220	293	513
1816	59-60	32	46	125	106	31	97	2	2	190	251	441	1816	59-60	40	51	159	129	39	120	2	2	240	302	542
1815	60-61	29	54	114	100	33	102	-	1	176	257	433	1815	60-61	36	58	141	121	41	126	1	1	219	306	525
1814	61-62	18	36	98	63	25	89	-	1	141	189	330	1814	61-62	20	40	125	83	27	96	-	1	172	220	392
1813	62-63	14	33	61	51	13	57	-	-	88	141	229	1813	62-63	15	36	72	68	14	70	1	-	102	174	276
1812	63-64	16	37	92	71	24	82	1	1	133	191	324	1812	63-64	19	42	112	95	32	93	1	1	164	231	395
1811	64-65	8	37	68	56	20	77	1	-	97	170	267	1811	64-65	11	40	79	66	24	88	1	-	115	194	309
1810	65-66	22	31	51	44	15	80	-	-	88	155	243	1810	65-66	22	34	63	51	20	101	-	-	105	186	291
1809	66-67	7	23	36	34	15	45	-	-	58	102	160	1809	66-67	8	24	45	42	16	50	-	-	69	116	185
1808	67-68	7	20	47	38	11	74	2	1	67	133	200	1808	67-68	7	22	54	41	13	85	2	1	76	149	225
1807	68-69	6	27	44	22	13	64	-	-	63	113	176	1807	68-69	6	29	50	23	16	73	-	-	72	125	197
1806	69-70	6	18	46	22	13	59	-	-	65	99	164	1806	69-70	7	20	52	26	18	67	-	-	77	113	190
1805	70-71	3	22	27	30	14	72	-	1	44	125	169	1805	70-71	3	25	31	35	15	86	1	1	50	147	197
1804	71-72	4	10	17	20	10	48	-	-	31	78	109	1804	71-72	5	11	24	21	13	52	-	-	42	84	126
1803	72-73	3	13	17	15	8	60	-	-	28	88	116	1803	72-73	4	15	22	17	8	66	-	-	34	98	132
1802	73-74	3	10	16	11	11	59	1	-	31	80	111	1802	73-74	3	10	21	17	15	70	1	-	40	97	137
1801	74-75	2	8	19	19	10	45	-	1	31	73	104	1801	74-75	2	8	22	20	13	53	-	1	37	82	119
1800	75-76	5	15	16	11	7	55	-	-	28	81	109	1800	75-76	8	15	18	15	8	66	-	-	34	96	130
1799	76-77	5	6	10	12	12	31	-	-	27	49	76	1799	76-77	5	8	12	12	13	34	-	-	30	54	84
1798	77-78	2	8	8	4	14	27	-	-	24	39	63	1798	77-78	2	11	8	6	17	33	-	-	27	50	77
1797	78-79	-	10	5	3	6	29	-	-	11	42	53	1797	78-79	-	11	5	3	7	31	-	-	12	45	57
1796	79-80	-	-	6	6	8	24	-	-	14	30	44	1796	79-80	1	1	7	6	9	28	-	-	17	35	52
1795	80-81	2	2	3	1	15	16	-	-	20	19	39	1795	80-81	2	3	4	1	15	20	-	-	21	24	45
1794	81-82	1	3	4	1	4	16	-	-	9	20	29	1794	81-82	1	4	5	1	5	20	-	-	11	25	36
1793	82-83	-	5	4	-	4	23	-	-	8	28	36	1793	82-83	-	5	4	-	5	26	-	-	9	31	40
1792	83-84	-	3	-	1	4	16	-	-	4	20	24	1792	83-84	-	3	1	1	5	18	-	-	6	22	28
1791	84-85	-	3	2	1	2	9	-	-	4	13	17	1791	84-85	-	3	3	2	3	10	-	-	6	15	21
1790	85-86	-	2	1	2	1	19	-	-	2	23	25	1790	85-86	-	2	1	2	1	21	-	-	2	25	27
1789	86-87	-	-	-	-	2	7	-	-	2	7	9	1789	86-87	-	-	-	-	3	8	-	-	3	8	11
1788	87-88	-	1	2	-	-	8	-	-	2	9	11	1788	87-88	-	1	2	-	9	-	-	-	2	10	12
1787	88-89	-	1	1	-	6	-	-	-	1	7	8	1787	88-89	-	2	1	-	6	-	-	-	1	8	9
1786	89-90	-	-	-	-	2	1	-	-	2	1	3	1786	89-90	-	-	-	-	2	2	-	-	2	2	4
1785	90-91	-	-	-	-	1	2	-	-	1	2	3	1785	90-91	-	-	-	-	1	2	-	-	1	2	3
1784	91-92	-	-	-	-	-	2	-	-	-	2	2	1784	91-92	-	-	-	-	1	2	-	-	1	2	3
1783	92-93	-	-	-	-	-	1	-	-	-	1	1	1783	92-93	-	-	-	-	-	1	-	-	-	1	1
1782	93-94	-	-	-	-	-	-	-	-	-	-	-	1782	93-94	-	-	-	-	-	-	-	-	-	-	-
1781	94-95	-	-	-	-	-	-	-	-	-	-	-	1781	94-95	-	-	1	-	-	2	-	-	1	2	3
1780	95-96	-	-	-	-	-	-	-	-	-	-	-	1780	95-96	-	-	-	-	1	1	-	-	1	1	2
1779	96-97	-	-	-	-	-	-	-	-	-	-	-	1779	96-97	-	-	-	-	1	-	-	-	-	1	1
1778	97-98	-	-	-	-	-	1	-	-	-	1	1	1778	97-98	-	-	-	-	-	1	-	-	-	1	1
1777	98-99	-	-	-	-	-	-	-	-	-	-	-	1777	98-99	-	-	-	-	-	-	-	-	-	-	-
1776	99-100	-	-	-	-	-	-	-	-	-	-	-	1776	99-100	-	-	-	-	-	-	-	-	-	-	-
1775	100-101	-	-	-	-	-	-	-	-	-	-	-	1775	100-101	-	-	-	-	-	-	-	-	-	-	-
1774	101-102	-	-	-	-	-	-	-	-	-	-	-	1774	101-102	-	-	-	-	-	-	-	-	-	1	1
1773	102-103	-	1	1	-	-	-	-	-	1	1	2	1773	102-103	-	1	1	-	-	-	-	-	1	-	1
1772	103-104	-	-	-	-	-	-	-	-	-	-	-	1772	103-104	-	-	-	-	-	-	-	-	-	-	-
1771	104-105	-	-	-	-	-	-	-	-	-	-	-	1771	104-105	-	-	-	-	-	-	-	-	-	-	-
1770	105-106	-	-	-	-	-	-	-	-	-	-	-	1770	105-106	-	-	-	-	-	-	-	-	-	-	-
Ubekj.		54	12	6	8	4	-	1	-	65	20	89	Ubekj.		63	19	13	11	4	3	1	-	81	33	114
Summa		24027	26198	10810	10738	933	3189	53	106	35823	40231	76054	Summa		29764	32011	14015	13964	1156	3776	64	119	44999	49870	94869

C. No. 1.

Tabel No. 18. Tilstedeværende Folkemængde fordelt efter Kjøen, Alder og ægteskabelig Stilling den 31te December 1875.

B. Efter de enkelte Fødselsaar og Aldersaar.

Fødselsaar.	Aldersaar.	19. Bergen.											Fødselsaar.	Aldersaar.	20. Bergen efter de nye Grændser.										
		Ugifte.		Gifte.		Enkemænd og Enker.		Fraskilte.		Tilsammen.					Ugifte.		Gifte.		Enkemænd og Enker.		Fraskilte.		Tilsammen.		
		Mand-kjøn.	Kvin-dekjøn.	Mand-kjøn.	Kvin-dekjøn.	Mand-kjøn.	Kvin-dekjøn.	Mand-kjøn.	Kvin-dekjøn.	Mand-kjøn.	Kvin-dekjøn.	Ialt.			Mand-kjøn.	Kvin-dekjøn.	Mand-kjøn.	Kvin-dekjøn.	Mand-kjøn.	Kvin-dekjøn.	Mand-kjøn.	Kvin-dekjøn.	Mand-kjøn.	Kvin-dekjøn.	Ialt.
		1	2	3	4	5	6	7	8	9	10	11			1	2	3	4	5	6	7	8	9	10	11
1875	0-1	545	511	-	-	-	-	-	-	545	511	1056	1875	0-1	633	575	-	-	-	-	-	-	633	575	1208
1874	1-2	406	433	-	-	-	-	-	-	406	433	839	1874	1-2	471	484	-	-	-	-	-	-	471	484	955
1873	2-3	389	420	-	-	-	-	-	-	389	420	809	1873	2-3	460	485	-	-	-	-	-	-	460	485	945
1872	3-4	365	398	-	-	-	-	-	-	365	398	763	1872	3-4	412	463	-	-	-	-	-	-	412	463	875
1871	4-5	382	356	-	-	-	-	-	-	382	356	738	1871	4-5	443	400	-	-	-	-	-	-	443	400	843
1870	5-6	322	372	-	-	-	-	-	-	322	372	694	1870	5-6	389	427	-	-	-	-	-	-	389	427	816
1869	6-7	368	374	-	-	-	-	-	-	368	374	742	1869	6-7	417	424	-	-	-	-	-	-	417	424	841
1868	7-8	330	332	-	-	-	-	-	-	330	332	662	1868	7-8	374	385	-	-	-	-	-	-	374	385	759
1867	8-9	314	327	-	-	-	-	-	-	314	327	641	1867	8-9	367	380	-	-	-	-	-	-	367	380	747
1866	9-10	326	320	-	-	-	-	-	-	326	320	646	1866	9-10	380	377	-	-	-	-	-	-	380	377	757
1865	10-11	344	338	-	-	-	-	-	-	344	338	682	1865	10-11	394	375	-	-	-	-	-	-	394	375	769
1864	11-12	334	313	-	-	-	-	-	-	334	313	647	1864	11-12	381	356	-	-	-	-	-	-	381	356	737
1863	12-13	302	326	-	-	-	-	-	-	302	326	628	1863	12-13	356	368	-	-	-	-	-	-	356	368	724
1862	13-14	304	315	-	-	-	-	-	-	304	315	619	1862	13-14	344	351	-	-	-	-	-	-	344	351	695
1861	14-15	288	304	-	-	-	-	-	-	288	304	592	1861	14-15	334	340	-	-	-	-	-	-	334	340	674
1860	15-16	325	275	-	-	-	-	-	-	325	275	600	1860	15-16	366	322	-	-	-	-	-	-	366	322	688
1859	16-17	329	307	-	3	-	-	1	-	329	311	640	1859	16-17	371	343	-	3	-	1	-	-	371	347	718
1858	17-18	351	325	3	4	-	-	-	-	354	329	683	1858	17-18	390	371	3	5	-	-	-	-	393	376	769
1857	18-19	333	334	1	6	1	-	1	-	335	341	676	1857	18-19	377	384	1	8	1	1	-	-	379	393	772
1856	19-20	305	319	2	23	-	-	-	-	307	342	649	1856	19-20	342	355	2	26	-	-	-	-	344	381	725
1855	20-21	326	329	6	27	-	2	-	-	332	358	690	1855	20-21	355	384	7	33	-	2	-	-	362	419	781
1854	21-22	264	307	15	44	1	2	-	-	280	353	633	1854	21-22	284	359	18	51	1	2	-	-	303	412	715
1853	22-23	250	316	22	73	-	-	-	1	272	390	662	1853	22-23	274	358	24	86	-	-	1	-	298	445	743
1852	23-24	247	290	64	115	-	2	-	-	311	407	718	1852	23-24	277	311	67	132	-	2	-	-	344	471	815
1851	24-25	206	225	75	106	-	1	-	-	281	332	613	1851	24-25	226	262	85	120	1	2	-	-	312	384	696
1850	25-26	158	280	111	140	2	1	-	-	271	421	692	1850	25-26	180	313	127	167	3	2	-	-	310	482	792
1849	26-27	132	200	101	136	4	8	-	-	237	344	581	1849	26-27	144	234	116	152	4	8	-	-	264	394	658
1848	27-28	132	163	132	168	3	7	-	-	267	338	605	1848	27-28	142	182	151	187	4	8	-	-	297	377	674
1847	28-29	97	167	149	167	5	12	-	-	251	346	597	1847	28-29	109	188	160	191	5	13	-	-	274	392	666
1846	29-30	88	116	136	167	2	4	-	-	226	287	513	1846	29-30	96	141	154	188	4	4	-	-	254	333	587
1845	30-31	97	123	185	175	4	12	-	-	286	310	596	1845	30-31	108	146	206	195	4	12	-	-	318	353	671
1844	31-32	54	106	172	203	2	4	-	1	228	314	542	1844	31-32	60	123	195	226	2	4	-	1	257	354	611
1843	32-33	40	91	171	164	5	7	-	1	217	263	480	1843	32-33	52	104	185	183	5	9	-	1	243	297	540
1842	33-34	41	100	145	170	2	13	-	1	189	284	473	1842	33-34	49	114	167	193	4	15	-	1	221	323	544
1841	34-35	44	77	143	142	4	11	-	-	191	230	421	1841	34-35	52	88	159	164	6	13	-	-	217	265	482
1840	35-36	47	90	133	172	2	8	-	-	182	270	452	1840	35-36	64	104	146	197	2	11	-	-	212	312	524
1839	36-37	31	83	140	137	5	18	-	-	176	238	414	1839	36-37	38	101	160	154	6	19	-	-	204	274	478
1838	37-38	47	69	142	152	2	18	-	1	191	240	431	1838	37-38	54	82	162	172	2	18	-	2	218	274	492
1837	38-39	44	59	127	128	2	16	-	-	173	203	376	1837	38-39	52	69	144	153	2	16	-	-	198	238	436
1836	39-40	35	55	138	133	10	21	-	-	183	209	392	1836	39-40	36	65	162	151	11	23	-	-	209	239	448
1835	40-41	43	72	165	174	9	21	-	1	217	268	485	1835	40-41	59	81	174	211	11	22	-	1	244	315	559
1834	41-42	16	56	122	114	7	21	-	1	145	192	337	1834	41-42	24	65	137	131	9	25	-	1	170	222	392
1833	42-43	28	52	155	152	4	23	-	-	187	227	414	1833	42-43	33	63	171	170	4	25	-	-	208	258	466
1832	43-44	21	47	148	133	9	29	-	1	179	211	390	1832	43-44	27	59	165	146	10	34	-	1	203	241	444
1831	44-45	27	53	140	129	6	25	-	-	173	207	380	1831	44-45	31	62	165	142	6	27	-	-	202	231	433

Fødselsaar.	Aldersaar.	1	2	3	4	5	6	7	8	9	10	11	Fødselsaar.	Aldersaar.	1	2	3	4	5	6	7	8	9	10	11	
1830	45-46	24	56	142	136	8	28	3	2	177	222	399	1830	45-46	31	73	165	159	8	34	3	2	207	268	475	
1829	46-47	21	42	136	120	11	38	1	-	169	200	369	1829	46-47	22	51	153	140	12	39	1	-	188	230	418	
1828	47-48	12	39	136	118	8	21	-	2	156	180	336	1828	47-48	15	49	152	127	9	27	-	2	176	205	381	
1827	48-49	22	34	115	119	17	34	-	1	154	188	342	1827	48-49	25	46	133	139	17	37	1	1	175	223	398	
1826	49-50	19	40	110	99	12	31	-	2	141	172	313	1826	49-50	22	44	125	108	14	32	-	2	161	186	347	
1825	50-51	23	45	123	120	14	35	1	3	161	203	364	1825	50-51	24	53	148	140	15	41	1	3	188	237	425	
1824	51-52	9	30	99	104	4	33	-	1	112	168	280	1824	51-52	10	34	111	117	7	36	-	2	128	189	317	
1823	52-53	11	29	96	87	11	39	-	1	118	156	274	1823	52-53	15	34	111	103	11	43	-	1	137	181	318	
1822	53-54	11	33	113	100	7	44	-	-	131	177	308	1822	53-54	12	39	132	112	8	49	-	-	152	200	352	
1821	54-55	10	33	83	86	11	42	-	2	104	163	267	1821	54-55	12	39	94	100	12	44	-	2	118	185	303	
1820	55-56	15	38	101	92	13	41	-	2	129	173	302	1820	55-56	17	41	116	100	14	45	-	2	147	188	335	
1819	56-57	15	23	91	86	9	52	1	-	116	161	277	1819	56-57	17	30	101	100	12	57	1	-	131	187	318	
1818	57-58	13	24	86	68	7	38	-	1	106	131	237	1818	57-58	15	27	101	84	9	44	-	1	125	156	281	
1817	58-59	13	27	72	76	13	30	-	1	98	134	232	1817	58-59	15	34	82	84	14	34	-	1	111	153	264	
1816	59-60	9	21	64	54	11	31	-	-	84	106	190	1816	59-60	11	30	73	60	12	36	-	-	96	126	222	
1815	60-61	11	24	70	58	16	34	1	2	98	118	216	1815	60-61	13	27	76	62	18	39	1	2	108	130	238	
1814	61-62	6	17	54	51	6	30	-	-	66	98	164	1814	61-62	8	21	59	55	7	33	-	-	74	109	183	
1813	62-63	12	14	45	29	10	43	-	-	67	86	153	1813	62-63	12	17	52	34	11	44	-	-	75	95	170	
1812	63-64	5	18	56	41	9	42	-	1	70	102	172	1812	63-64	6	25	60	48	9	50	-	1	75	124	199	
1811	64-65	7	12	28	40	12	35	-	-	47	87	134	1811	64-65	11	15	33	45	13	40	-	-	57	100	157	
1810	65-66	6	21	34	25	16	44	1	-	57	90	147	1810	65-66	7	24	39	28	18	47	1	1	65	100	165	
1809	66-67	6	19	29	22	7	35	-	1	42	77	119	1809	66-67	6	25	32	24	9	38	-	1	47	88	135	
1808	67-68	8	16	40	25	15	37	-	1	63	79	142	1808	67-68	9	17	44	28	17	41	-	1	70	87	157	
1807	68-69	4	15	35	22	11	38	-	-	50	75	125	1807	68-69	4	18	42	26	13	40	-	-	59	84	143	
1806	69-70	4	14	29	19	5	29	-	-	38	62	100	1806	69-70	6	18	31	21	6	32	-	-	43	71	114	
1805	70-71	9	5	22	31	13	51	-	2	44	89	133	1805	70-71	9	7	22	32	14	53	-	2	45	94	139	
1804	71-72	3	11	16	12	22	32	-	2	41	57	98	1804	71-72	3	12	18	16	22	34	1	2	44	64	108	
1803	72-73	4	17	23	14	9	45	-	-	36	76	112	1803	72-73	4	20	25	17	10	48	-	-	39	85	124	
1802	73-74	4	15	12	14	7	34	-	-	23	63	86	1802	73-74	4	18	16	14	8	36	-	-	28	68	96	
1801	74-75	2	13	11	6	7	32	-	-	20	51	71	1801	74-75	2	21	13	7	9	33	-	-	24	61	85	
1800	75-76	4	10	14	12	17	47	-	-	35	69	104	1800	75-76	5	16	16	13	18	51	-	-	39	80	119	
1799	76-77	2	6	8	6	10	24	-	-	20	36	56	1799	76-77	3	8	11	7	11	27	-	-	25	42	67	
1798	77-78	-	6	5	5	6	19	-	-	11	30	41	1798	77-78	1	7	6	7	6	22	-	-	13	36	49	
1797	78-79	3	10	9	3	6	20	-	-	18	33	51	1797	78-79	3	11	9	3	6	22	-	-	18	36	54	
1796	79-80	1	4	3	4	11	23	-	-	15	31	46	1796	79-80	1	5	4	4	11	23	-	-	16	32	48	
1795	80-81	1	6	2	1	5	18	-	-	8	25	33	1795	80-81	2	6	3	2	5	20	-	-	10	28	38	
1794	81-82	-	4	3	-	5	14	-	-	8	18	26	1794	81-82	1	5	4	-	6	15	-	-	11	20	31	
1793	82-83	2	2	3	2	4	19	-	-	9	23	32	1793	82-83	2	3	3	2	4	19	-	-	9	24	33	
1792	83-84	-	1	1	1	3	8	-	-	4	10	14	1792	83-84	-	2	1	1	6	10	-	-	7	13	20	
1791	84-85	-	3	-	-	2	9	-	-	2	12	14	1791	84-85	-	6	-	-	2	10	-	-	2	16	18	
1790	85-86	-	-	-	-	2	12	-	-	2	12	14	1790	85-86	-	-	-	-	2	13	-	-	2	13	15	
1789	86-87	-	2	-	1	1	7	-	1	10	11	11	1789	86-87	-	2	-	1	1	7	-	-	1	10	11	
1788	87-88	-	1	-	-	-	1	-	-	-	2	2	1788	87-88	-	1	-	-	-	1	-	-	-	2	2	2
1787	88-89	-	-	1	-	1	1	-	-	2	1	3	1787	88-89	-	-	1	-	1	1	-	-	2	1	3	
1786	89-90	-	1	-	-	-	-	-	-	1	1	1	1786	89-90	-	1	-	-	-	2	-	-	-	3	3	
1785	90-91	-	1	-	1	2	2	-	-	2	4	6	1785	90-91	-	1	-	1	2	2	-	-	2	4	6	
1784	91-92	-	1	-	-	1	1	-	-	-	2	2	1784	91-92	-	1	-	-	-	1	-	-	-	2	2	
1783	92-93	-	-	1	1	-	3	-	-	1	4	5	1783	92-93	-	-	1	1	3	3	-	-	1	4	5	
1782	93-94	-	-	-	-	-	1	-	-	-	1	1	1782	93-94	-	-	-	-	-	1	-	-	-	1	1	
1781	94-95	-	1	-	-	-	1	-	-	-	2	2	1781	94-95	-	1	-	-	-	1	-	-	-	2	2	
1780	95-96	-	-	-	-	-	-	-	-	-	-	-	1780	95-96	-	-	-	-	-	-	-	-	-	-	-	-
1779	96-97	-	-	-	-	-	1	-	-	-	1	1	1779	96-97	-	-	-	-	-	1	-	-	-	1	1	
1778	97-98	-	-	-	-	-	-	-	-	-	-	-	1778	97-98	-	-	-	-	-	-	-	-	-	-	-	-
1777	98-99	-	-	-	-	-	1	-	-	-	1	1	1777	98-99	-	-	-	-	-	1	-	-	-	1	1	
1776	99-100	-	-	-	-	-	-	-	-	-	-	-	1776	99-100	-	-	-	-	1	-	-	-	-	1	1	
1775	100-101	-	-	1	-	-	1	-	-	-	1	2	1775	100-101	-	-	1	-	-	1	-	-	1	1	2	
1774	101-102	-	-	-	-	-	-	-	-	-	-	-	1774	101-102	-	-	-	-	-	-	-	-	-	-	-	-
1773	102-103	-	-	-	-	-	-	-	-	-	-	-	1773	102-103	-	-	-	-	-	-	-	-	-	-	-	-
1772	103-104	-	-	-	-	1	-	-	-	1	-	1	1772	103-104	-	-	-	-	1	-	-	-	1	-	1	
1771	104-105	-	-	-	-	-	-	-	-	-	-	-	1771	104-105	-	-	-	-	-	-	-	-	-	-	-	-
1770	105-106	-	-	-	-	-	1	-	-	-	1	1	1770	105-106	-	-	-	-	-	1	-	-	-	1	1	
Ubekj.		2	1	1	-	-	1	-	-	-	3	2	Ubekj.		2	1	3	1	-	1	-	-	5	3	8	
Summa		9810	11330	5166	5368	488	1621	11	36	15475	18355	33830	Summa		11214	13035	5835	6110	548	1780	12	39	17609	20964	38573	

C. No. 1.

Tabel No. 19. Hjemmehørende Folkemængde fordelt efter Kjøen, Alder og ægteskabelig Stilling den 31te December 1875.

(Population domiciliée classée par sexe, par âges et par état civil.)

A. I Grupper af Aldersaar. (Répartition par groupes.)

Aldersaar.	Fødselsaar.	I. Ifølge de originale Opgaver ¹⁾ .										
		Ugifte.		Gifte.		Enkemænd og Enker.		Fraskilte.		Tilsammen.		
		Mand- kjøn.	Kvin- dekjøn.	Mand- kjøn.	Kvin- dekjøn.	Mand- kjøn.	Kvin- dekjøn.	Mand- kjøn.	Kvin- dekjøn.	Mand- kjøn.	Kvin- dekjøn.	Ialt.
		1	2	3	4	5	6	7	8	9	10	11
0—5	1875—1871	114 736	111 426	-	-	-	-	-	-	114 736	111 426	226 162
5—10	1870—1866	102 268	99 495	-	-	-	-	-	-	102 268	99 495	201 763
10—15	1865—1861	100 243	97 026	-	-	-	-	-	-	100 243	97 026	197 269
15—20	1860—1856	91 386	89 144	358	1 535	10	43	-	1	91 754	90 723	182 477
20—25	1855—1851	68 667	66 629	7 124	16 200	80	205	4	10	75 875	83 044	158 919
25—30	1850—1846	35 446	35 048	25 028	33 468	396	757	12	35	60 882	69 308	130 190
30—35	1845—1841	16 852	18 552	35 145	38 358	781	1 539	28	68	52 806	58 517	111 323
35—40	1840—1836	9 653	12 187	35 405	36 278	1 161	2 435	50	92	46 269	50 992	97 261
40—45	1835—1831	6 647	9 097	38 129	36 677	1 524	3 472	62	126	46 362	49 372	95 734
45—50	1830—1826	5 101	7 732	38 120	35 840	2 196	5 272	94	146	45 511	48 990	94 501
50—55	1825—1821	4 073	6 195	34 957	31 565	2 829	6 780	106	183	41 965	44 723	86 688
55—60	1820—1816	2 914	4 648	27 606	24 208	3 319	7 683	125	150	33 964	36 689	70 653
60—65	1815—1811	1 987	3 338	18 791	15 808	3 451	8 085	115	118	24 344	27 349	51 693
65—70	1810—1806	1 308	2 203	12 729	9 934	3 623	8 228	77	82	17 737	20 447	38 184
70—75	1805—1801	981	1 795	8 970	6 721	4 014	8 704	67	67	14 032	17 287	31 319
75—80	1800—1796	597	1 330	5 146	3 399	3 982	7 852	32	27	9 757	12 608	22 365
80—85	1795—1791	286	715	2 312	1 409	2 812	5 076	25	13	5 435	7 213	12 648
85—90	1790—1786	98	263	595	354	1 173	2 322	10	7	1 876	2 946	4 822
90—95	1785—1781	22	74	112	70	271	637	1	-	406	781	1 187
95—100	1780—1776	11	23	27	15	84	219	-	-	122	257	379
100—105	1775—1771	1	5	8	15	12	32	-	-	21	52	73
105—106	1770	-	-	-	-	-	4	-	-	-	4	4
Uopgivet	-	1 354	542	755	389	90	98	7	4	2 206	1 033	3 239
0—10	1875—1866	217 004	210 921	-	-	-	-	-	-	217 004	210 921	427 925
10—20	1865—1856	191 629	186 170	358	1 535	10	43	-	1	191 997	187 749	379 746
20—30	1855—1846	104 113	101 677	32 152	49 668	476	902	16	45	136 757	152 352	289 109
30—40	1845—1836	26 505	30 739	70 550	74 636	1 942	3 974	78	160	99 075	109 509	208 584
40—50	1835—1826	11 748	16 829	76 249	72 517	3 720	8 744	156	272	91 873	98 362	190 235
50—60	1825—1816	6 987	10 843	62 563	55 773	6 148	14 403	231	333	75 929	81 412	157 341
60—70	1815—1806	3 295	5 541	31 520	25 742	7 074	16 313	192	200	42 081	47 796	89 877
70—80	1805—1796	1 578	3 125	14 116	10 120	7 996	16 556	99	94	23 789	29 895	53 684
80—90	1795—1786	384	978	2 907	1 763	3 985	7 398	35	20	7 311	10 159	17 470
90—100	1785—1776	33	97	139	85	355	856	1	-	528	1 038	1 566
100—106	1775—1770	1	5	8	15	12	36	-	-	21	56	77
0—15	1875—1861	317 247	307 947	-	-	-	-	-	-	317 247	307 947	625 194
15—30	1860—1846	195 499	190 821	32 510	51 203	486	1 005	16	46	228 511	243 075	471 586
30—45	1845—1831	33 152	39 836	108 679	111 313	3 466	7 446	140	286	145 437	158 881	304 318
45—60	1830—1816	12 088	18 575	100 683	91 613	8 344	19 735	325	479	121 440	130 402	251 842
60—75	1815—1801	4 276	7 336	40 490	32 463	11 088	25 017	259	267	56 113	65 083	121 196
75—90	1800—1786	981	2 308	8 053	5 162	7 967	15 250	67	47	17 068	22 767	39 835
90—106	1785—1770	34	102	147	100	367	892	1	-	549	1 094	1 643
0—20	1875—1856	408 633	397 091	358	1 535	10	43	-	1	409 001	398 670	807 671
20—40	1855—1836	130 618	132 416	102 702	124 304	2 418	4 936	94	205	235 832	261 861	497 693
40—60	1835—1816	18 735	27 672	138 812	128 290	9 868	23 207	387	605	167 802	179 774	347 576
60—80	1815—1796	4 873	8 666	45 636	35 862	15 070	32 869	291	294	65 870	77 691	143 561
80—100	1795—1776	417	1 075	3 046	1 848	4 340	8 254	36	20	7 839	11 197	19 036
100—106	1775—1770	1	5	8	15	12	36	-	-	21	56	77
0—30	1875—1846	512 746	498 768	32 510	51 203	486	1 005	16	46	545 758	551 022	1 096 780
30—60	1845—1816	45 240	58 411	209 362	202 926	11 810	27 181	465	765	266 877	289 283	556 160
60—90	1815—1786	5 257	9 644	48 543	37 625	19 055	40 267	326	314	73 181	87 850	161 031
90—106	1785—1770	34	102	147	100	367	892	1	-	549	1 094	1 643
0—60	1875—1816	557 986	557 179	241 872	254 129	12 296	28 186	481	811	812 635	840 305	1 652 940
60—106	1815—1770	5 291	9 746	48 690	37 725	19 422	41 159	327	314	73 730	88 944	162 674
0—106	1875—1770	563 277	566 925	290 562	291 854	31 718	69 345	808	1 125	886 365	929 249	1 815 614
Uopgivet	-	1 354	542	755	389	90	98	7	4	2 206	1 033	3 239
Summa		564 631	567 467	291 317	292 243	31 808	69 443	815	1 129	888 571	930 282	1 818 853

1) D'après les documents originaux.

Tabel No. 19. Hjemmehørende Folkemængde fordelt efter Kjøen, Alder og ægteskabelig Stilling den 31te December 1875.

A. I Grupper af Aldersaar.

Aldersaar.	Fødselsaar.	II. Med beregnet Fordeling af de Personer, for hvilke Alderen ikke har været opgivet ¹⁾ .										
		Ugifte.		Gifte.		Enkemænd og Enker.		Fraskilte.		Tilsammen.		
		Mand-kjøen.	Kvin-dekjøn.	Mand-kjøen.	Kvin-dekjøn.	Mand-kjøen.	Kvin-dekjøn.	Mand-kjøen.	Kvin-dekjøn.	Mand-kjøen.	Kvin-dekjøn.	Ialt.
		1	2	3	4	5	6	7	8	9	10	11
0—5	1875—1871	114 736	111 426	-	-	-	-	-	-	114 736	111 426	226 162
5—10	1870—1866	102 268	99 495	-	-	-	-	-	-	102 268	99 495	201 763
10—15	1865—1861	100 243	97 026	-	-	-	-	-	-	100 243	97 026	197 269
15—20	1860—1856	91 862	89 332	358	1 536	10	43	-	1	92 230	90 912	183 142
20—25	1855—1851	69 093	66 769	7 141	16 222	80	205	4	10	76 318	83 206	159 524
25—30	1850—1846	35 663	35 122	25 091	33 512	396	757	12	35	61 162	69 426	130 588
30—35	1845—1841	16 943	18 591	35 237	38 412	784	1 541	28	68	52 992	58 612	111 604
35—40	1840—1836	9 699	12 214	35 498	36 328	1 166	2 440	50	92	46 413	51 074	97 487
40—45	1835—1831	6 677	9 116	38 229	36 729	1 529	3 477	64	126	46 499	49 448	95 947
45—50	1830—1826	5 123	7 748	38 217	35 891	2 201	5 280	95	146	45 636	49 065	94 701
50—55	1825—1821	4 089	6 207	35 049	31 607	2 837	6 790	107	185	42 082	44 789	86 871
55—60	1820—1816	2 925	4 659	27 679	24 240	3 329	7 694	127	151	34 060	36 744	70 804
60—65	1815—1811	1 995	3 344	18 842	15 829	3 461	8 097	116	119	24 414	27 389	51 803
65—70	1810—1806	1 313	2 208	12 762	9 944	3 633	8 239	77	82	17 785	20 473	38 258
70—75	1805—1801	986	1 799	8 994	6 727	4 025	8 716	67	67	14 072	17 309	31 381
75—80	1800—1796	598	1 331	5 159	3 403	3 993	7 863	32	27	9 782	12 624	22 406
80—85	1795—1791	286	715	2 318	1 409	2 820	5 082	25	13	5 449	7 219	12 668
85—90	1790—1786	98	263	596	354	1 177	2 327	10	7	1 881	2 951	4 832
90—95	1785—1781	22	74	112	70	271	637	1	-	406	781	1 187
95—100	1780—1776	11	23	27	15	84	219	-	-	122	257	379
100—105	1775—1771	1	5	8	15	12	32	-	-	21	52	73
105—106	1770	-	-	-	-	-	4	-	-	-	4	4
0—10	1875—1866	217 004	210 921	-	-	-	-	-	-	217 004	210 921	427 925
10—20	1865—1856	192 105	186 358	358	1 536	10	43	-	1	192 473	187 938	380 411
20—30	1855—1846	104 756	101 891	32 232	49 734	476	962	16	45	137 480	152 632	290 112
30—40	1845—1836	26 642	30 805	70 735	74 740	1 950	3 981	78	160	99 405	109 686	209 091
40—50	1835—1826	11 800	16 864	76 446	72 620	3 730	8 757	159	272	92 135	98 513	190 648
50—60	1825—1816	7 014	10 866	62 728	55 847	6 166	14 484	234	336	76 142	81 533	157 675
60—70	1815—1806	3 308	5 552	31 604	25 773	7 094	16 336	193	201	42 199	47 862	90 061
70—80	1805—1796	1 584	3 130	14 153	10 130	8 018	16 579	99	94	23 854	29 933	53 787
80—90	1795—1786	384	978	2 914	1 763	3 997	7 409	35	20	7 330	10 170	17 500
90—100	1785—1776	33	97	139	85	355	856	1	-	528	1 038	1 566
100—106	1775—1770	1	5	8	15	12	36	-	-	21	56	77
0—15	1875—1861	317 247	307 947	-	-	-	-	-	-	317 247	307 947	625 194
15—30	1860—1846	196 618	191 223	32 590	51 270	486	1 005	16	46	229 710	243 544	473 254
30—45	1845—1831	33 319	39 921	108 964	111 469	3 479	7 458	142	286	145 904	159 134	305 038
45—60	1830—1816	12 137	18 614	100 945	91 738	8 367	19 764	329	482	121 778	130 598	252 376
60—75	1815—1801	4 294	7 351	40 598	32 500	11 119	25 052	260	268	56 271	65 171	121 442
75—90	1800—1786	982	2 309	8 073	5 166	7 990	15 272	67	47	17 112	22 794	39 906
90—106	1785—1770	34	102	147	100	367	892	1	-	549	1 094	1 643
0—20	1875—1856	409 109	397 279	358	1 536	10	43	-	1	409 477	398 859	808 336
20—40	1855—1836	131 398	132 696	102 967	124 474	2 426	4 943	94	205	236 885	262 318	499 203
40—60	1835—1816	18 814	27 730	139 174	128 467	9 896	23 241	393	608	168 277	180 046	348 323
60—80	1815—1796	4 892	8 682	45 757	35 903	15 112	32 915	292	295	66 053	77 795	143 848
80—100	1795—1776	417	1 075	3 053	1 848	4 352	8 265	36	20	7 858	11 208	19 066
100—106	1775—1770	1	5	8	15	12	36	-	-	21	56	77
0—30	1875—1846	513 865	499 170	32 590	51 270	486	1 005	16	46	546 957	551 491	1 098 448
30—60	1845—1816	45 456	58 535	209 909	203 207	11 846	27 222	471	768	267 682	289 732	557 414
60—90	1815—1786	5 276	9 660	48 671	37 666	19 109	40 324	327	315	73 383	87 965	161 348
90—106	1785—1770	34	102	147	100	367	892	1	-	549	1 094	1 643
0—60	1875—1816	559 321	557 705	242 499	254 477	12 332	28 227	487	814	814 639	841 223	1 655 862
60—106	1815—1770	5 310	9 762	48 818	37 766	19 476	41 216	328	315	73 932	89 059	162 991
0—106	1875—1770	564 631	567 467	291 317	292 243	31 808	69 443	815	1 129	888 571	930 282	1 818 853

1) Avec répartition calculée des individus pour lesquels l'âge n'a pas été indiqué.

Tabel No. 19. Hjemmehørende Folkemængde fordelt efter Kjøen, Alder og ægteskabelig Stilling den 31te December 1875.

(Population domiciliée classée par sexe, par âges et par état civil.)

B. Efter de enkelte Fødselsaar og Aldersaar. (Répartition par années.)

Table with columns for Birth Year (Fødselsaar), Age (Aldersaar), and population counts for various marital and family statuses (Ugifte, Gifte, Enkemænd og Enker, Fraskilte, Tilsammen) across two sections: I. Ifølge de originale Opgaver and II. Med beregnet Fordeling af de Personer, for hvilke Alderen ikke har været opgivet.

C. No. 1.

Fødselsaar.	Aldersaar.	1	2	3	4	5	6	7	8	9	10	11	Fødselsaar.	Aldersaar.	1	2	3	4	5	6	7	8	9	10	11
1830	45-46	1 335	1 973	8 579	7 809	468	1 037	21	23	10 403	10 842	21 245	1830	45-46	1 341	1 977	8 601	7 820	469	1 039	22	23	10 433	10 859	21 292
1829	46-47	968	1 433	7 425	7 011	405	946	13	27	8 811	9 417	18 228	1829	46-47	972	1 436	7 442	7 021	406	947	13	27	8 833	9 431	18 264
1828	47-48	889	1 480	7 344	7 037	432	980	19	27	8 684	9 524	18 208	1828	47-48	893	1 483	7 363	7 047	433	981	19	27	8 708	9 538	18 246
1827	48-49	918	1 328	7 187	6 865	434	1 038	19	33	8 555	9 264	17 822	1827	48-49	922	1 331	7 206	6 875	435	1 040	19	33	8 582	9 279	17 861
1826	49-50	991	1 518	7 585	7 118	457	1 271	22	36	9 058	9 943	18 998	1826	49-50	995	1 521	7 605	7 128	458	1 273	22	36	9 080	9 958	19 038
1825	50-51	1 079	1 730	8 045	7 364	657	1 452	23	39	9 804	10 585	20 389	1825	50-51	1 083	1 734	8 066	7 374	659	1 454	24	40	9 832	10 602	20 434
1824	51-52	731	1 139	6 614	6 121	482	1 189	15	36	7 842	8 485	16 327	1824	51-52	734	1 141	6 631	6 129	483	1 191	15	36	7 863	8 497	16 360
1823	52-53	762	1 156	6 871	6 249	506	1 383	24	35	8 163	8 823	16 986	1823	52-53	765	1 158	6 889	6 257	507	1 385	24	35	8 185	8 835	17 020
1822	53-54	821	1 171	7 106	6 226	602	1 418	26	35	8 555	8 850	17 405	1822	53-54	824	1 173	7 125	6 234	604	1 420	26	35	8 579	8 862	17 441
1821	54-55	680	999	6 321	5 605	582	1 338	18	38	7 601	7 980	15 581	1821	54-55	683	1 001	6 338	5 613	584	1 340	18	39	7 623	7 993	15 616
1820	55-56	842	1 306	7 130	6 216	738	1 782	40	43	8 750	9 347	18 097	1820	55-56	845	1 309	7 149	6 224	740	1 785	41	44	8 775	9 362	18 137
1819	56-57	527	880	5 510	4 835	579	1 358	30	26	6 646	7 099	13 745	1819	56-57	529	882	5 525	4 842	581	1 360	31	26	6 666	7 110	13 776
1818	57-58	496	849	5 328	4 735	652	1 504	13	28	6 489	7 116	13 605	1818	57-58	498	851	5 342	4 742	654	1 506	13	28	6 507	7 127	13 634
1817	58-59	484	764	4 652	4 047	582	1 356	20	20	5 738	6 187	11 925	1817	58-59	486	766	4 664	4 052	584	1 358	20	20	5 754	6 196	11 950
1816	59-60	565	849	4 986	4 375	768	1 683	22	33	6 341	6 940	13 281	1816	59-60	567	851	4 999	4 380	770	1 685	22	33	6 358	6 949	13 307
1815	60-61	534	940	4 795	4 050	744	1 764	31	35	6 104	6 789	12 893	1815	60-61	536	942	4 808	4 055	746	1 767	32	36	6 122	6 800	12 922
1814	61-62	404	601	3 577	3 104	619	1 391	20	19	4 620	5 115	9 735	1814	61-62	406	602	3 587	3 108	621	1 393	20	19	4 634	5 122	9 756
1813	62-63	313	567	3 126	2 595	578	1 332	14	23	4 031	4 517	8 548	1813	62-63	314	568	3 134	2 599	580	1 334	14	23	4 042	4 524	8 566
1812	63-64	423	697	4 097	3 482	800	1 877	23	20	5 343	6 076	11 419	1812	63-64	425	698	4 108	3 487	802	1 880	23	20	5 358	6 085	11 443
1811	64-65	313	533	3 196	2 577	710	1 721	27	21	4 246	4 852	9 098	1811	64-65	314	534	3 205	2 580	712	1 723	27	21	4 258	4 858	9 116
1810	65-66	357	573	3 311	2 574	797	1 890	25	19	4 490	5 056	9 546	1810	65-66	358	574	3 320	2 576	799	1 893	25	19	4 502	5 062	9 564
1809	66-67	210	410	2 360	1 903	607	1 430	12	14	3 189	3 757	6 946	1809	66-67	211	411	2 366	1 905	609	1 432	12	14	3 198	3 762	6 960
1808	67-68	252	415	2 407	1 888	681	1 629	16	15	3 356	3 947	7 303	1808	67-68	253	416	2 413	1 890	683	1 631	16	15	3 365	3 952	7 317
1807	68-69	238	392	2 353	1 874	755	1 575	12	13	3 358	3 854	7 212	1807	68-69	239	393	2 359	1 876	757	1 577	12	13	3 367	3 859	7 226
1806	69-70	251	413	2 298	1 695	783	1 704	12	21	3 344	3 833	7 177	1806	69-70	252	414	2 304	1 697	785	1 706	12	21	3 353	3 838	7 191
1805	70-71	242	474	2 307	1 733	900	2 075	27	18	3 476	4 300	7 776	1805	70-71	243	475	2 313	1 735	903	2 078	27	18	3 486	4 306	7 792
1804	71-72	194	341	1 828	1 413	760	1 520	12	13	2 794	3 287	6 081	1804	71-72	195	342	1 833	1 414	762	1 522	12	13	2 802	3 291	6 093
1803	72-73	211	340	1 703	1 343	717	1 659	9	13	2 640	3 355	5 995	1803	72-73	212	341	1 708	1 344	719	1 661	9	13	2 648	3 359	6 007
1802	73-74	176	339	1 668	1 218	851	1 773	12	9	2 707	3 339	6 046	1802	73-74	177	340	1 672	1 219	853	1 776	12	9	2 714	3 344	6 058
1801	74-75	158	301	1 464	1 014	786	1 677	7	14	2 415	3 006	5 421	1801	74-75	159	301	1 468	1 015	788	1 679	7	14	2 422	3 009	5 431
1800	75-76	239	457	1 636	1 058	1 113	2 282	11	8	2 999	3 805	6 804	1800	75-76	240	458	1 640	1 059	1 116	2 285	11	8	3 007	3 810	6 817
1799	76-77	96	222	1 097	712	771	1 422	8	8	1 972	2 364	4 339	1799	76-77	96	222	1 100	713	773	1 424	8	8	1 977	2 367	4 344
1798	77-78	98	249	903	636	709	1 515	4	4	1 714	2 404	4 118	1798	77-78	98	249	905	637	711	1 424	4	4	1 978	2 407	4 344
1797	78-79	80	206	784	528	675	1 278	3	1	1 542	2 013	3 555	1797	78-79	80	206	786	529	677	1 280	3	1	1 546	2 016	3 562
1796	79-80	84	196	726	465	714	1 355	6	6	1 530	2 022	3 552	1796	79-80	84	196	728	465	716	1 357	6	6	1 534	2 024	3 558
1795	80-81	79	228	717	431	717	1 412	8	5	1 521	2 076	3 597	1795	80-81	79	228	719	431	719	1 414	8	5	1 525	2 078	3 603
1794	81-82	54	126	454	295	569	942	3	2	1 080	1 365	2 445	1794	81-82	54	126	455	295	571	943	3	2	1 083	1 366	2 449
1793	82-83	64	148	452	291	560	1 006	4	4	1 080	1 449	2 529	1793	82-83	64	148	453	291	562	1 007	4	4	1 083	1 450	2 533
1792	83-84	51	114	380	208	524	917	8	-	963	1 239	2 202	1792	83-84	51	114	381	208	525	918	8	-	965	1 240	2 205
1791	84-85	38	99	309	184	442	799	2	2	791	1 084	1 875	1791	84-85	38	99	310	184	443	800	2	2	793	1 085	1 878
1790	85-86	32	98	246	132	427	847	3	1	708	1 078	1 786	1790	85-86	32	98	247	132	428	848	3	1	710	1 079	1 789
1789	86-87	15	58	124	88	244	496	2	2	385	644	1 029	1789	86-87	15	58	124	88	245	497	2	2	386	645	1 031
1788	87-88	21	46	116	51	218	410	2	1	357	508	865	1788	87-88	21	46	116	51	219	411	2	1	358	509	867
1787	88-89	14	38	65	49	164	314	2	2	245	403	648	1787	88-89	14	38	65	49	165	315	2	2	246	404	650
1786	89-90	16	23	44	34	120	255	1	1	181	313	494	1786	89-90	16	23	44	34	120	256	1	1	181	314	495
1785	90-91	6	27	44	26	92	223	1	-	143	276	419	1785	90-91	6	27	44	26	92	223	1	-	143	276	419
1784	91-92	6	15	23	14	56	137	-																	

Trykfeil og Rettelser.

Iste Hefte.

- Side 4: Riget Rubr. 13 staar: 2 494.²³, skal være: 2 494.²⁵; Rubr. 14 staar: 318 192, skal være: 318 195.
 Rigets Byer Rubr. 13 staar: 1.³⁵, skal være: 1.³⁷; Rubr. 14 staar: 172, skal være: 175.
 Stifter: Kristiania Stift Rubr. 13 staar: 204.⁷¹, skal være: 204.⁷³; Rubr. 14 staar: 26 115, skal være: 26 118.
 Amter: Smaalenene Rubr. 13 staar: 32.²⁸, skal være: 32.³⁰; Rubr. 14 staar: 4 118, skal være: 4 121.
- 6: Ved 23. Bamble tilføies en Stjerne*.
 - 7: Byerne stiftsvis: Kristiania Stift Rubr. 13 staar: 0.³⁵, skal være: 0.³⁷; Rubr. 14 staar: 44.⁸⁵, skal være: 47.³⁹.
 Byerne amtsvis: Smaalenene Rubr. 13 staar: 0.¹¹⁴⁸, skal være: 0.¹³⁴⁷; Rubr. 14 staar: 14.⁶⁵, skal være: 17.¹⁹.
 - 8: De enkelte Byer: Sarpsborg K. Rubr. 13 staar: 0.⁰⁰²⁷, skal være: 0.⁰²²⁶; Rubr. 14 staar: 0.³⁴, skal være: 2.³⁹.
 - 16: Hammerfest } 8. Maasø } Rubr. 7 staar: 4.²⁰, skal være: 15.⁰⁸;
 Fogderi¹⁾: } 9. Kjelvik } Rubr. 8 staar: 317, skal være: 45.
 - 24, Spalte 3: 39. Dalernes Provsti, Ekersunds Prgld. skal være: Ekersund.
 a) Landdistrikt (H.).
 b) Ekersund (L.).
 Ogne (H.).
 - 25: Præstegjelds- og Sogne-Rubriken har til Overskrift: «Riget og dets Dele» istedetfor «Præstegjeld og Sogne».
 - 67: Foran No. 16 tilføies: Ved kgl. Resolution 24de Juli 1876 er Gaarden Sotnak eller Sotaanak fra 1ste Januar 1877 henlagt fra Røds Sogn, Næssets Herred, Thinglag og Præstegjeld, Indre Romsdals Provsti, til Kleve Sogn, Bolsø Herred, Thinglag og Præstegjeld, Ytre Romsdals Provsti. Gaardens Folkemængde 18 tilstedev., 19 hjemmeh.
 Foran No. 19 tilføies: Ved kgl. Res. 13de Sept. 1876 ere nogle Gaarde fra 1ste Januar 1877 henlagte fra Stangviks Præstegjeld, Herred og Thinglag, til Rannæs Sogn, Sure-

¹⁾ Da Opgaverne over Fladeindholdet for Finmarkens Amts Vedkommende i det Hele antages at være mindre sikre, er ingen Rettelse foretaget i Fogderiets og Amtets Areal.

dalens Præstegjeld, Herred og Thinglag, samt fra Stangvik og Halse Lensmandsdistrikt til Surendalen og Rindalens Lensmandsdistrikt. Folkemængde 47 tilstedev., 50 hjemmeh.

2det Hefte.

- Side 102: Rubr. 3 har til Overskrift: K. istedetfor M.
 — 4 — — M. — K.
 — 113, Noten, tilføies: Tromsø (= Tromsø Amts Bydistrikt) og Aalesund (= Romsdals Amt i Bergens Stift) se S. 112.

3die Hefte.

- 160: «a. Kul- og Tjærebrændere» skulde være opført under V (Tilvirkning af Belysningsstoffer m. m.) istedetfor under IV (Kemisk Industri).
- 177, Note 1: No. 24 og 27, læs: No. 23 (Tillægstabel, Side 323 fgg.), 24 og 26.
- 194 (nederste Del): C. I. 6. Personer sysselsatte ved Vadsk og Strygning Rubr. 1 staar: 1; skal være: -.
- 196: C. III. 4 Rubr. 1 staar: 3 461, skal være: 4 361.
- 201 (nederste Del): B. II. 2 Rubr. 37 (Finmarkens Amt, Mandkjøn) staar: -, skal være: 1.
- 204: C. II. 6 Rubr. 8 staar: 4, skal være: -.
 - - 7 - 8 - -, - - 4.
- 264 (nederste Del): B. III. 4 Rubr. 6 (Kristiania, Kvindekjøn) staar: -, skal være: 8.
- 268: F (Personer med uopgivet Livsstilling) Rubr. 12, 13 og 14 staar henholdsvis: 66, 4 og 23, skal være: 4, 23 og 66.
- 274 (nederste Del): B. II. 4 Rubr. 41 (Nordlands Amt, Mandkjøn) staar: -, skal være: 1.
- 277: C. III. 7 Rubr. 44 staar: 3, skal være: 2.
- 302: Rubr. 31 har til Overskrift: «Privat praktiserende Læger» istedetfor: «Ved Lægevirkosmhed».
 Rubr. 30—34 have til Fællesoverskrift: «Selvstændige Erhvervsdrivende sysselsatte ved immateriel Virksomhed» istedetfor: «Selvstændige Erhvervsdrivende sysselsatte ved privat immateriel Virksomhed».

Errata.

Première livraison.

Page 4.	Superficie territoriale du Royaume (Riget).....	Au lieu de: 318 192 kilom. carrés, lisez: 318 195.
—	— des villes (Rigets Byer).....	— 172 — — — 175.
—	— de la diocèse de Kristiania (Kristiania Stift).....	— 26 115 — — — 26 118.
—	— de la préfecture de Smaalenene (Smaalenenes Amt).....	— 4 118 — — — 4 121.

Deuxième livraison.

- 102. Les lettres K. (o: sexe féminin) et M. (o: sexe masculin) aux têtes des colonnes 3 et 4 doivent être réciproquement transposés, de sorte que la colonne 3 indique la population du sexe masculin, et la colonne 4 celle du sexe féminin.

Troisième livraison.

- 160. Charbonniers, fabricants de goudron (groupe IV: Produits chimiques) auraient dû être comptés sous groupe V: (Produits gras).
- 177, note 2. Au lieu de: Nos 24 et 27, lisez: No 23 (tableau supplémentaire, pages 323 et suiv.), 24 et 26.
- 196, ligne 1, colonne 1. Au lieu de: 3 461, lisez: 4 361.
- 268, litr. F, colonnes 12, 13 et 14. Au lieu de: | 66 | 4 | 23 |, lisez: | 4 | 23 | 66 |.

Alfabetisk Fortegnelse over Rigets forskjellige Inddelinger¹⁾.
(Table alphabétique des divisions administratives du Royaume.)

Aa — Etne.

- A.**
- Aa (Aafjorden) 28.
Aa (Lyngdal) 24, 45, 50.
Aadal (Løiten) 62.
Aadalen 11, 21, 32, 44, 49.
Aafjorden 14, 28, 35, 46, 51.
Aakernæs 24.
Aakre 25, 50.
Aal 11, 21, 32, 36, 38, 44.
Aalen 14, 27, 34, 46, 51.
Aalestranden 62.
Aalesund 9, 27, 59.
Aalfot 26.
Aalhus 26.
Aalund 25, 45, 50.
Aalundsøen 64.
Aamli 12, 23, 33, 40, 44, 50.
Aamli og Gjevedal 38.
Aamot (Nordre Land) 23.
Aamot (Østerdalen) 10, 22, 32, 36, 43, 48.
Aamotsdal 23.
Aandalsnæs 64.
Aaraaselven 63.
Aardal (Bygland) 24.
Aardal (Ryfylke) 13, 25, 34, 45, 50.
Aardal (Sogn) 13, 26, 34, 45, 51.
Aarsbog 66.
Aarstad 13, 26, 34, 37, 45, 91.
Aarøund 63.
Aas (Akershus Amt) 10, 20, 43, 48.
Aas (Beitstaden) 28, 37, 39, 46, 52.
Aas (Vestre Toten) 22.
Aas og Fron 32.
Aasen 15, 28, 35, 46, 52.
Aasene 26, 51.
Aaseral 12, 24, 33, 45, 50.
Aasgaardstrand 8, 21.
Aasmarken 22.
Aasnæs (Beitstaden) 65.
Aasnæs (Solør) 10, 22, 38, 43, 48.
Aassiden 44, 49.
Aavig 64.
Aker 10, 30, 32, 40, 43, 48.
Aker og Follo 5, 61.
Akershus 3, 4, 5, 7, 61.
Akerø 14, 27, 46, 51.
Akre 25, 50, 64.
Akrehavn 64.
Alnæs 64.
Alstahaug (Helgeland) 15, 29, 35, 39, 42, 46, 52.
Alstahaug (Skogn) 28.
Alten 7, 16, 19, 29, 31, 35, 42, 47, 52, 61, 65.
Alversund 26, 51.
Alvim 62.
Alvøen 45, 64.
Andebu 11, 21, 33, 44, 49.
Andenæs 29, 47, 52, 65.
Ankenæs 29, 46, 52.
Aremark 10, 20, 32, 43, 48.
Arendal 8, 19, 23, 40, 58, 63.
Arendal (Stokke) 21.
Arne 26, 45, 51, 64.
Arnefjord 26.
Arnevaagen 64.
Asak 20.
Asker 10, 19, 21, 32, 43, 48.
Asker og Bærum 38.
Askevold 13, 26, 34, 37, 39, 46, 51.
Askim 10, 20, 32, 43, 48.
- Askø 25.
Askøen 13, 26, 45, 51.
Attraa 23.
Aurdal 23, 49.
Aure 14, 27, 34, 46, 51.
Aurland 13, 26, 34, 39, 45, 51.
Austad 24, 45, 50.
Avaldsnæs 13, 25, 33, 45, 50.
- B.**
- Baadstad 20.
Baadstø 63.
Bagn 23.
Bakke (Eker) 21.
Bakke (Lister) 12, 24, 33, 36, 45, 50.
Baklandet 28.
Baldeshol 22.
Balestrand 13, 26, 45, 51.
Balke 22.
Balkeby 62.
Balsfjorden 16, 29, 35, 47, 52.
Bamble 6, 12, 19, 23, 30, 33, 44, 49, 61.
Barbo 63.
Barbodalen 63.
Bardodalen 16, 29, 47, 52.
Barfodgrænden 63.
Barkestad og Langenæs 35.
Barkevik 66.
Beieren 15, 29, 46, 52.
Beitstaden 15, 28, 35, 37, 39.
Berby 43, 62.
Berg (Brunlanæs) 21.
Berg (Senjen) 15, 29, 35, 37, 47, 52.
Berg (Smaalene) 10, 20, 32, 43, 48.
Bergeby 65.
Bergen 3, 4, 7, 13, 19, 30, 41, 48, 53, 58, 59, 61, 64.
Berger 43, 62.
Berlevaag 65.
Bieodden 63.
Billet 62.
Bindalen 15, 28, 35, 46, 52.
Birid 11, 22, 32, 44, 49, 62.
Birkeland 25.
Birkenæs 12, 24, 38, 44, 50.
Birketvet 44.
Birkren 12, 24, 39, 45, 50.
Biskopshavn 64.
Bispeladegaard 64.
Bjelland 24, 33, 38, 45, 50.
Bjelland og Grindem 12.
Bjerke 20.
Bjugn 14, 28, 46, 51.
Bjølensjordet 62.
Bjørndalen 62.
Bjørnskind 29, 47, 52.
Bjørnsund 64.
Bjørner 14, 28, 35, 46, 51.
Blaker 20, 43, 48.
Bodø 9, 15, 29, 35, 39, 42, 46, 52, 60.
Bogen 66.
Bolstadøren 66.
Bolsø 14, 27, 34, 46, 51.
Bomsholmen 66.
Bore 25.
Borge (Gjerpen) 63.
Borge (Lofoten) 15, 29, 39, 47, 52.
Borge (Smaalene) 10, 20, 32, 43, 48.
Borgenhaugen 62.
Borgeskovene 63.
Borgund (Sogn) 13, 26, 34.
Borgund (Søndmøre) 14, 27, 34, 46, 51.
- Borgund og Skodje 39.
Borre 11, 21, 33, 44, 49.
Borregaard 43, 48, 62.
Borøkilen 66.
Bosekop 65.
Botne 11, 21, 33, 44, 49.
Braaten 63.
Bragernæs 11, 21.
Brandbu 23, 49.
Brandø 34.
Brandvold 10, 22, 43, 48.
Brastad 44.
Bratsberg 3, 4, 5, 7, 61.
Bratsberg (Strinden) 27, 46, 51.
Bratvær 27, 64.
Bredeim 26, 34, 37, 46, 51.
Brekke 26, 37, 45, 51.
Bremanger 14, 26, 34, 46, 51.
Bremnæs 25, 50.
Bremnæs 27, 51.
Brettesnæs 66.
Brevik 8, 23, 58.
Brevikstranden 66.
Briskeby 62.
Brosvehyllen 65.
Brottum 22.
Bru 26.
Bruffat 23, 49.
Brunkeberg 23, 44, 50.
Brunlanæs 11, 21, 33, 38, 44, 49.
Brunundalen 62.
Brusveen 44, 62.
Bruvik 13, 26, 45, 51.
Bryn 21.
Brækkestø 63.
Brønnø 15, 28, 35, 39, 42, 46, 52.
Bud 14, 27, 46, 51.
Budal 27, 46, 51.
Budviken 14, 27, 34, 46, 51.
Bugnæs 65.
Bukken 13, 25, 45, 50.
Buksnæs 15, 29, 42, 47, 52.
Buksnæs og Hol 35.
Buskerud 3, 4, 5, 6, 7, 40, 44, 49, 61.
Buskerud Gods 63.
Buvik 66.
Buøen 64.
Bygland 12, 24, 45, 50.
Bykle 24, 36, 50.
Bynæsset 14, 27, 34, 46, 51.
Bøgudalen 23, 49.
Bække 63.
Bækkestranden 63.
Bærum 10, 32, 43, 48, 62.
Bæverdalen 22.
Bø (Hyllestad) 26.
Bø (Lofoten) 15, 29, 39, 47, 52.
Bø (Manger) 26.
Bø (Telemarken) 12, 23, 33, 44, 49.
Bødal 22.
Bødkerbugt 63.
Bøgstad 26.
Bømmel 25, 50.
Bønsnæs 21.
Børsen 14, 27, 34, 46, 51.
Børsen og Børseskogn 39.
Børseskogn 27, 34.
Børsøren 66.
- D.**
- Dagali 21.
Dale (Lyster) 26.
Dale (Romsdal) 39.
- Dale (Tinn) 23.
Dale (Ytre Holmdal) 26.
Dalerne 19, 31.
Dalevaag 64.
Dammyr 62.
Daviken 14, 26, 34, 46, 51.
Degernæs 20.
Digermulen 65.
Diset 22.
Dolmø 28, 65.
Dovre 11, 22, 44, 49.
Drammen 8, 19, 58.
Drangedal 12, 23, 33, 44, 49.
Drangeid 64.
Drangsholt 45.
Drevsjø 22.
Drøbak 8, 20, 58.
Dunkebak 63.
Dverberg 15, 29, 39, 47, 52.
Dybvaag 12, 23, 33, 44, 50.
Dyngø 63.
Dyrø 29, 47, 52.
Dønnæs 29, 46, 65.
- E.**
- Edø 14, 27, 34, 37, 46, 51.
Efteløt 21.
Egeland 44, 50, 63.
Egerø 64.
Egge 28, 46, 52.
Eggedal 21, 36, 38.
Egvaag 64.
Eid (Fjælberg) 25, 45, 50.
Eid (Romsdal) 14, 27, 46, 51.
Eid (Sønd- og Nordfjord) 14, 26, 34, 46, 51.
Eid (Ytterøen) 28.
Eidanger 12, 23, 33, 44, 49.
Eide (Kvernæs) 27.
Eide (Nedenæs) 12, 24, 38, 44, 50.
Eidfjord 25, 37, 45, 51.
Eidsberg 10, 20, 32, 40, 43, 48.
Eidsborg 23.
Eidsfos 44, 49, 63.
Eidskog 10, 22, 43, 48.
Eidsvold 10, 20, 30, 32, 43, 48, 62.
Eikisdal 27.
Eilden 28.
Ekeberg 43.
Ekebergsiden 62.
Ekefjord 26.
Eken 24, 45, 50.
Eker 11, 21, 33, 44, 49, 63.
Eker, Modum og Sigdal 30.
Ekersund 9, 12, 24, 33, 41, 45, 50, 59.
Ekne 28.
Ekronningen 63.
Ekstrand 63.
Elgaaen 27.
Ellendalen 43.
Elshaug 28, 51.
Elvebakken 65.
Elverum 10, 22, 32, 43, 48.
Elverums Leir 62.
Enebak 10, 20, 32, 43, 48.
Engelø og Ledingen 35.
Enger 23.
Engøen 64.
Enningdalen 20.
Erisfjord 27.
Espevær 66.
Etne 13, 25, 34, 45, 50.

1) I Fortegnelsen er ogsaa medtaget Kapeldistrikter samt Forstæder, Strandsteder og andre særskilt benævnte Samlinger af Huse.

Etnesøen 66.
 Evanger 25, 34, 37, 51, 64.
 Evindnæs 29, 46, 52.
 Evindvik 13, 26, 45, 51.
 Evje 12, 24, 36, 40, 45, 50.
 Evje og Veigusdal 12, 38.

F.

Faaberg 11, 22, 32, 40, 44, 49.
 Falnæs 25, 50.
 Fane 13, 25, 34, 45, 51.
 Farsund 9, 24, 48, 59.
 Fedde 24, 36, 45, 50, 64.
 Fedje 26, 45.
 Feios 26.
 Feiringen 10, 20, 43, 48.
 Fenstad 20, 43, 48.
 Ferkingstad 25, 50.
 Fet (Hafslo) 26.
 Fet (Romerike) 10, 20, 32, 43, 48.
 Fiksdal 27.
 Fillan 28.
 Filtvetstrand 63.
 Finmarken 3, 4, 5, 7, 61.
 Finnaas 13, 25, 34, 45.
 Finnø 13, 25, 33, 41, 45, 50.
 Finsland 12, 24, 38, 45, 50.
 Fiskevaag 65.
 Fiskum 21.
 Fister 25, 45, 50.
 Fitje 13, 25, 34, 45, 50.
 Fjeld 13, 26, 34, 45, 51.
 Fjeldberg (Glemminge) 62.
 Fjertoft 27.
 Fjotland 12, 24, 38, 45, 50.
 Fjælberg 13, 25, 34, 45, 50.
 Fjære (Nedenæs) 12, 24, 44, 50.
 Fjære (Søndhordland) 34.
 Fjæreklev 63.
 Fjærland 26.
 Flaa (Melhus) 28, 34, 46, 51.
 Flaa (Næs) 21, 36.
 Flaam 26.
 Flaabygd 44, 49.
 Fladen 63.
 Flakstad 15, 29, 39, 42, 47, 52.
 Flakstad, Værø og Røst 35.
 Flatanger 15, 28, 46, 52.
 Flatdal 23.
 Flatekval 26.
 Flaugstad 23, 44, 50, 63.
 Flekkefjord 9, 19, 24, 30, 33, 41, 59.
 Flesberg 11, 21, 32, 44, 49.
 Florø 9, 26, 59.
 Fluberg 23, 49.
 Fløen 64.
 Fodsvang 22.
 Foldalen 22, 48.
 Folden 15, 29, 35, 42.
 Foldereid 28, 52.
 Follebu 22.
 Follo 30, 40.
 Fon 21.
 Forr 28.
 Fortun 26.
 Fosen 7, 19, 31, 61.
 Fosnæs 15, 28, 35, 46, 52.
 Fossan 13, 25, 45, 50.
 Fossiden 63.
 Fossum (Bærum) 43, 48, 62.
 Fossum (Gjerpen) 44.
 Fredrikshald 8, 20, 40, 58.
 Fredriksstad 8, 20, 58.
 Fredriksværn 11, 21, 38, 49, 63.
 Fredø 14, 27, 46, 51.
 Fresvik 26.
 Frogner (Aker) 62.
 Frogner (Lier) 21, 44, 49.
 Frogner (Sørum) 20.
 Frognerjordet 62.

Froland 12, 24, 38, 44, 50, 63.
 Fron 10, 20, 43, 48.
 Frosten 15, 28, 35, 42, 46, 52.
 Froerne 65.
 Frue Sogn 25.
 Frydensberg 62.
 Frydensborg 63.
 Frænen 14, 27, 46, 51.
 Furnæs 22, 49.
 Fuse 13, 25, 34, 45, 51.
 Fuskeidet 29.
 Fævaag 65.
 Følling 28.
 Førde 14, 26, 34, 46, 51.
 Førstefæste 62.

G.

Gamle Aker 20.
 Gamle Hellesund 63.
 Gamvik 29, 66.
 Gan 43, 62.
 Garder 20, 48.
 Gardmo 22.
 Gaupne 26.
 Gausdal 11, 22, 32, 44, 49.
 Gaustad 62.
 Geiranger 27.
 Gildeskaal 15, 29, 46, 52.
 Gildeskaal og Beieren 35.
 Gimmestad 26.
 Ginnæs 34.
 Gimsø 15, 29, 47, 52.
 Gimsø og Valberg 39.
 Gimsø, Valberg og Borge 35.
 Giske 27.
 Gjemsø 65.
 Gjemsø 44.
 Gjerde 25.
 Gjerdrum 10, 20, 32, 43, 48.
 Gjerestad 12, 23, 33, 44, 50.
 Gjerpen 12, 23, 30, 33, 44, 49.
 Gjerstad 26.
 Gjessaen 22.
 Gjetestranden 27.
 Gjevedal 23, 50.
 Gjesdal 12, 24, 39, 45, 50.
 Gjæsvær 66.
 Gjølme 64.
 Gjovik 8, 22.
 Glemminge 10, 20, 38, 43, 48.
 Gloppen 14, 26, 34, 37, 46, 51.
 Gloppen og Bredeim 39.
 Gol 11, 21, 32, 36, 44, 49.
 Graaten 63.
 Gran 11, 23, 32, 44, 49.
 Grandsherred 12, 23, 44, 50.
 Grane 28.
 Graven 25, 37, 45, 51.
 Gravik 28.
 Greaker 43, 62.
 Grebstad 24, 45, 50.
 Grevik 22.
 Grimeli 46, 51, 64.
 Grimstad 8, 24, 58.
 Grindeim 25.
 Grindem 24, 38, 45, 50.
 Grip 27, 46, 51, 64.
 Grong 15, 28, 35, 37, 42, 46, 52.
 Grue 10, 22, 32, 43, 48.
 Grueløkken 62.
 Grungedal 23.
 Gryten 14, 27, 46, 51.
 Græsvik 43, 62.
 Grønland 20.
 Grønlien 63.
 Guddal 26.
 Guldal 7, 31, 42, 61.
 Guldbergsiden 62.
 Guldsmedengen 63.

H.

Gulen 34.
 Gulvik 65.
 Gyland 24, 36, 45, 50.

Haa 12, 24, 33, 45, 50.
 Haa og Ogne 36.
 Haabøl 10, 20, 32, 43, 48.
 Haaland 12, 25, 33, 45, 50.
 Haalandsdal 25, 51.
 Hadeland 44, 49, 62.
 Hadeland og Land 6, 19, 30, 40, 61.
 Hadsel 15, 29, 39, 42, 47, 52.
 Hafslø 13, 26, 39, 45, 51.
 Hafslund 43, 48, 62.
 Hafslundøen 62.
 Hagemannskaas 63.
 Hakedal 20, 43.
 Hallerø 66.
 Hallingdal 6, 30, 40, 61.
 Halsaa 24, 45, 50.
 Halsaa og Hartmark 12, 38.
 Halse 14, 27, 46, 51.
 Halsøen 65.
 Hamar 3, 4, 7, 8, 19, 22, 30, 61.
 Hammer 13, 26, 34, 37, 45, 51.
 Hammerfest 7, 9, 16, 19, 29, 31, 35,
 39, 42, 47, 52, 60, 61.
 Hammerø 15, 29, 35, 46, 52.
 Hansnæs 63.
 Hardanger og Voss 6, 13, 19, 31, 61.
 Hareid 27, 51.
 Harham 14, 27, 34, 51.
 Harran 28.
 Hartmark 24, 45, 50.
 Haslum 21.
 Hassing 62.
 Hasvik 16, 29, 35, 47, 52.
 Hatfjelddalen 15, 28, 39, 46, 52.
 Haug (Eker) 21.
 Haug (Norderhov) 21, 44, 49.
 Hauge (Lærdal) 26.
 Hauge (Onsø) 62.
 Haugesund 9, 25, 41, 59.
 Haugsund 63.
 Haukedal 26.
 Haus 13, 26, 34, 45, 51.
 Hausken 25.
 Havningberg 66.
 Havnsund 27.
 Havsten 27.
 Hedalen (Søndre Aurdal) 23, 36.
 Hedalen (Vaage) 22.
 Heddeland 33.
 Hedemarken 3, 4, 5, 7, 19, 40, 61.
 Hedenstad 21.
 Hedrum 11, 21, 33, 44, 49.
 Heen 27, 51.
 Hegge 23, 49.
 Heggen 21.
 Heggernæs 64.
 Hegre 15, 28, 46, 52.
 Heirefos 12, 23, 38, 44, 50.
 Helgeim 26.
 Helgen 23.
 Helgeraaen 63.
 Helgø 29, 37, 47, 52.
 Helgøen 22.
 Heli 20.
 Helle (Sandøkedal) 44, 63.
 Helle (Vaagen) 65.
 Helle (Øiestad) 63.
 Hellen 64.
 Helleland 12, 24, 39, 45, 50.
 Helleland og Birkreim 33.
 Helsvik 63.
 Helvik 33.
 Hem 21.
 Hemnæs (Helgeland) 15, 28, 35, 46, 52.

Hemnæs (Høland) 20.
 Hemnæsberget 65.
 Hemsedal 21, 36, 44, 49.
 Henri 20.
 Henning 28.
 Henningsvær 65.
 Herlø 13, 26, 45, 51.
 Herod 12, 24, 36, 38, 45, 50.
 Herre 63.
 Herø (Helgeland) 15, 29, 39, 46, 52.
 Herø (Søndmøre) 14, 27, 34, 39, 46, 51.
 Hesbø 25.
 Heskestad 12, 24, 39, 45, 50.
 Hestad 26.
 Hetland 12, 25, 33, 45, 50, 64.
 Hevne 14, 28, 35, 46, 51.
 Hildø 64.
 Hillestad 21.
 Hillesø 16, 29, 47, 52.
 Hinderaa 13, 25, 45, 50.
 Hindreim 28.
 Hisø, 12, 24, 44, 50.
 Hiterdal 12, 23, 33, 44, 49, 50.
 Hiteren 14, 28, 35, 46, 51.
 Hiterø 24, 36, 45.
 Hjelmeland 13, 25, 34, 36, 45, 50.
 Hjelmelandsvaag 64.
 Hjertdal 12, 23, 33, 44, 50.
 Hjertnæs 63.
 Hjøndfjord 14, 27, 34, 46, 51.
 Hoen 49.
 Hof (Jarlsberg) 11, 21, 33, 40, 44, 49.
 Hof (Solør) 10, 22, 32, 38, 43, 48.
 Hof (Sundalen) 27.
 Hof (Søndre Land) 23, 49.
 Hof (Østre Toten) 22.
 Hol (Buksnæs) 29.
 Hol (Hallingdal) 21, 36, 38, 44, 49.
 Hol (Lødingen) 29, 46, 52.
 Holand 65.
 Hole 11, 21, 32, 44, 49.
 Holleby 48.
 Hollen 12, 23, 33, 40, 44, 49.
 Holme 12, 24, 38, 45, 50.
 Holmedal (Skonevik) 25, 50.
 Holmedal (Ytre Holmedal) 26.
 Holmestrand 8, 21, 58, 63.
 Holmsbo 8, 21.
 Holse 26, 51.
 Holt 12, 23, 30, 33, 44, 50.
 Holtaalen 14, 27, 34, 46, 51.
 Holtaalen og Aalen 39.
 Holter 20.
 Homedal 24.
 Hommelviken 65.
 Hopen (Edø) 27.
 Hopen (Vaagen) 66.
 Hoperstad 26.
 Hordnæs 24, 33, 36, 38, 45, 50.
 Hordnæs og Iveland 12.
 Horg 14, 27, 34, 46, 51.
 Horg og Støren 39.
 Hornindal 14, 26, 34, 46, 51.
 Horten 8, 21, 58.
 Hosanger 13, 26, 34, 45, 51.
 Houerød 63.
 Hove 26.
 Hovin (Grandsherred) 23, 44, 50.
 Hovin (Spydeberg) 20.
 Hovin (Ullensaker) 20.
 Hun 22.
 Hurdalen 10, 20, 32, 36, 43, 48, 62.
 Hurum (Buskerud) 11, 21, 33, 36, 44,
 49, 63.
 Hurum (Valders) 23, 44, 49.
 Husnæs 25, 50.
 Hustad (Bud) 27.
 Hustad (Inderøen) 28.
 Husø 26.
 Hvaløerne 10, 20, 32, 40, 43, 48.
 Hvarnæs 21.
 Hviteseid 12, 23, 33, 40, 44, 50.
 Hvitingsø 25, 45, 50.

Hvitsten — Midthordland.

Hvitsten 8, 20.
Hygenstrand 66.
Hyllen 66.
Hyllestad (N. Bergenhus) 13, 26, 39, 45, 51.
Hyllestad (Valle) 24, 50.
Hægdehaugen 62.
Hæggebostad 12, 24, 33, 45, 50.
Hæggestad og Tjeldesund 35.
Hægland 24, 45, 50.
Hærland 20.
Høgsfjord 25.
Høgdalsmo 23.
Høigjord 21.
Høiholm 65.
Høiland 12, 33, 45, 50.
Høilandet 14, 28, 34, 46, 51.
Høivaag 12, 24, 38, 44, 50.
Høland 10, 20, 25, 32, 40, 43, 48.
Hølandet 28, 37.
Høle 13, 25, 33, 45, 50.
Høle og Fossan 39.
Hølen 8, 20, 62.
Høllen (Søgne) 64.
Høllen (Søndre Undal) 64.
Hønefos 8, 21.
Høvaag 65.
Høvik 43, 44, 62.
Høvikstranden 63.

I.

Ibestad 15, 29, 35, 42, 47, 52.
Id 10, 20, 32, 43, 48.
Ide og Marker 5, 30, 61.
Imsland 25, 50.
Indrøen 7, 15, 28, 31, 35, 42, 46, 52, 61.
Indre Dale 34, 37.
Indre Hardanger 41.
Indre Helgeland 19.
Indre Holmedal 13, 26, 46, 51.
Indre Lyngør 63.
Indre Namdal 19.
Indre Nordfjord 41.
Indre Nordhordland 41.
Indre Nordmøre 19.
Indre Romsdal 19, 41.
Indre Sogn 19, 31, 41.
Indre Søndfjord 41.
Indre Søndhordland 41.
Indre Søndmøre 41.
Indstrand 65.
Indviken 14, 27, 34, 46, 51.
Ingedal 20.
Inge 29, 65.
Inset 22, 43, 48.
Iveland 24, 36, 38, 45, 50.

J.

Jakobselven 29, 65.
Jarlsberg 6, 44, 49, 61.
Jarlsberg og Laurvik 3, 4, 5, 7, 61.
Jondal 13, 25, 34, 51.
Jondalen 44.
Joranger 26.
Jordal 62.
Jordal 13, 26, 34, 45, 51.
Jæderen 19, 31.
Jæderen og Dalerne 6, 61.
Jælse 13, 25, 34, 45, 50, 64.
Jælsegrænden 64.
Jævnaker 11, 23, 32, 44, 49.
Jæster 14, 26, 34, 46, 51.
Jøssund 28.

K.

Kaafjord 29, 60.
Kabelvaag 65.
Kalfaret 64.
Kalle 65.
Kalsnæs og Ulvøen 35.
Kammerfos 63.
Kampen 62.
Karasjok 16, 29, 35, 47, 52, 65.
Karlebotten 66.
Karlsø 16, 29, 35, 37, 42, 47, 52.
Karmsund 19.
Karmsund og Hesbø 31.
Karmøen 41.
Kaupanger 26.
Kautokeino 16, 29, 35, 47, 52, 66.
Kil 44, 63.
Kilebygden 23.
Kinn 14, 26, 41, 46, 51.
Kinservik 25.
Kirkebø 26.
Kirkehavn 45, 66.
Kirkesæterøren 65.
Kirkevaag 65.
Kistevik 66.
Kistrand 16, 29, 35, 42, 47, 52.
Kistrand og Kjelvik 39.
Kittelsbugt 63.
Kjelvik 16, 29, 35, 47, 52.
Kjerringvaag 65.
Kjerringvik 66.
Kjerringø 29, 46, 52.
Kjose 21.
Kjølberg 62.
Kjøllebergberget 62.
Kjøllefjord 29.
Klep 12, 25, 33, 45, 50.
Kleven 27.
Kleved 63.
Klodeborgbugt 63.
Kloppene 63.
Klosterhaugene 63.
Klyveberg 63.
Klyvegaden 63.
Klæbbu 14, 28, 34, 46, 51.
Klævold 13, 34.
Knarberg 66.
Knardalsstrand 63.
Knemsgrunden 63.
Kniple 62.
Kodal 21.
Kolbjørnsvik 63.
Kolbu 22.
Kolvereid 28, 46, 52.
Kolvereid og Foldereid 15.
Kolvereid og Lek 39.
Konnæs 21.
Kongsberg 8, 11, 19, 21.
Kongsvinger 8, 22.
Konnerud 21, 44, 49.
Konnemo 24, 45, 50.
Kopervik 9, 25.
Korgen 28.
Kornstad 27, 51.
Kors 27, 51.
Korshavn 64.
Koviken 63.
Kraakstad 10, 20, 32, 43, 48.
Kragere 8, 23, 40, 58.
Kragere 43, 62.
Krampenæs 66.
Kranen 63.
Kristiania 3, 4, 7, 19, 20, 30, 40, 53, 58, 61, 62.
Kristians Amt 3, 4, 5, 7, 61.
Kristianssand 3, 4, 7, 9, 19, 24, 41, 30, 53, 58, 59, 61.
Kristiansund 9, 27, 59.
Kulstadsøen 65.
Kroer 20, 48.

Krogstadelven 44, 63.
Krohnborg 64.
Krohnsminde 64.
Krokstad 28.
Krødsherred 21, 36, 38.
Kvaas 24, 45, 50.
Kvalsund 16, 29, 35, 47, 52.
Kvam (Nordre Fron) 22.
Kvam (Stod) 28.
Kvamsø 26.
Kvarsten 64.
Kvastebyen 62.
Kvelde 21.
Kvenvær 28.
Kvernæs 14, 27, 34, 46, 51.
Kvæne (Nordre Fron) 22.
Kvikne (Nordre Østerdalen) 10, 22, 32, 43, 48.
Kvindherred 13, 25, 34, 45, 50.
Kvinesdal 12, 24, 33.
Kvædfjord 15, 29, 35, 47, 52.
Kvænangen 16, 29, 47, 52.
Kværner 62.
Kværnergaden 62.

L.

Laardal 12, 23, 33, 40, 44, 50.
Laasby 43.
Labraaten 62.
Lade 27, 46, 51.
Ladvik 26, 37, 39, 45, 51.
Ladvik og Brekke 13, 34.
Lahelle (Glemminge) 62.
Lahelle (Oddernæs) 64.
Lahelle (Sandherred) 66.
Lahellemoen 62.
Lakselv 29.
Laksevaag 26, 64.
Landvik 12, 24, 44, 50.
Landvik og Fjære 33.
Langenæs 29.
Langstrand 21.
Langsund 8, 23, 58.
Langfjordnæs 66.
Langodden 63.
Langset 20.
Langsæv 63.
Laurdal 11, 21, 33, 44, 49.
Laurkullen 62.
Laurvik 6, 8, 19, 21, 30, 40, 58, 61.
Lebesby 16, 29, 47, 52.
Lebesby og Kjøllefjord 35.
Ledingen 29, 46, 52.
Leinstranden 14, 28, 34, 46, 51.
Lekanger (Herø) 27, 40, 51.
Lekanger (Selø) 26.
Lekanger (Sogn) 13, 26, 34, 39, 45, 51.
Leksviken 15, 28, 35, 46, 52.
Lek 15, 28, 35, 46, 52.
Lenen 65.
Lenviken 28.
Lenvik 15, 29, 35, 42, 47, 52.
Leren 65.
Lerfjorden 29.
Lerkjær 33.
Lervik (Hetland) 64.
Lervik (Stordøen) 64.
Lesje 11, 22, 32, 40, 44, 49.
Lesjeskogen 22, 49.
Levanger 9, 15, 28, 35, 39, 42, 46, 52, 59.
Lier 11, 21, 33.
Lier, Røken og Hurum 30.
Lierne 15, 28, 39, 46, 52.
Liknæs 24, 36, 45, 50.
Liknæs og Fedde 38.
Lille Damsgaard 64.
Lillelvedalen 10, 22, 32, 36, 43, 48.
Lillehammer 8, 22.
Lille Herre 63.

Lilleherred 23.
Lille Molla 65.
Lillesand 8, 24, 58.
Lillestrømmen 62.
Lille Topdal 23, 50.
Lille Topdal og Mykland 38.
Lindaas 13, 26, 34, 45, 51.
Linnæsstranden 63.
Lislebø 62.
Listad 22.
Lister 6, 19.
Lister og Mandal 3, 4, 5, 7, 61.
Lodegaarden 65.
Lodshavn 64.
Loen 27.
Lofoten 19.
Lofoten og Vesteraalen 7, 61.
Lofoten, Vesteraalen og Andenæs 31.
Lofthus 63.
Lom 11, 22, 32, 40, 44, 49.
Lommen 23, 49.
Loppen 29, 35, 42, 47, 52.
Loppen og Øksfjord 16, 39.
Losmoen 44.
Luksefjeld 23.
Lunde (Jæderen og Dalerne) 12, 24, 33, 39, 45, 50.
Lunde (Nordre Land) 23.
Lunde (Siredalen) 24, 36, 45.
Lunde (Telemarken) 12, 23, 33, 44, 49.
Lunder 21, 36, 38, 44, 49.
Lundersæter 22.
Lungegaarden 64.
Lunke 28.
Lurø 15, 29, 39, 42, 46, 52.
Ly 24, 33.
Lygre 26.
Lyngdal (Flesberg) 21, 49.
Lyngdal (Lister) 12, 24, 30, 33, 41.
Lyngen 16, 29, 35, 42, 47, 52.
Lyngvær (Romsdal) 66.
Lyngvær (Vaagen) 65.
Lynner 23, 49.
Lysaker 62.
Lysekloster 25.
Lyster 13, 26, 34, 45, 51.
Lærdal 13, 26, 34, 41, 45, 51.
Lærdalsøren 64.
Lødingen 15, 29, 39, 42, 46, 52.
Løgebergsgaard 63.
Løiten 10, 22, 32, 43, 49.
Løken 20.
Lønset 27.
Lørenskogen 20, 43, 48.
Løvdaal 24, 45, 50.

M.

Maalsand 66.
Maalselven 16, 29, 35, 47, 52.
Maasø 16, 29, 35, 42, 47, 52.
Malangen 16, 29, 42, 47, 52.
Malle 25.
Malmo 28.
Malnæs 29.
Malvik 27, 46, 51.
Mandal 6, 9, 12, 19, 24, 30, 59, 61.
Manger 13, 26, 34, 37, 45, 51.
Marie Gavekirke 20.
Marifjæren 34, 66.
Mausund 65.
Meland 28.
Meldalen 14, 27, 34, 46, 51.
Melhus 14, 28, 34, 39, 46, 51, 65.
Melland 26, 51.
Mellem-Borgesysel 19.
Mellem-Gudbrandsdalen 30.
Mellem-Jarlsberg 30.
Melsomvik 63.
Melø 29, 37, 39, 46, 52.
Menstad 63.
Meraker 15, 28, 46, 52.
Midthordland 19, 31.

Midtre Fosen 42.
Midtre Sogn 19, 41.
Mjøndalen 44, 49, 63.
Mjøsstrand 23, 50.
Mo (Hosanger) 26.
Mo (Nordland) 15, 28, 35, 39, 46, 52.
Mo (Nordre Odalen) 22, 48.
Mo (Orkedal) 27.
Mo (Suredalen) 27.
Mo (Telemarken) 12, 23, 33, 44, 50.
Mo og Laardal 38.
Modum 11, 21, 33, 40, 44, 49, 63.
Moland 12, 23, 33, 44, 50.
Molde 9, 27, 53, 59.
Moløkken 62.
Mosby 64.
Mosjøen 9, 28, 60.
Moskenæs 29, 47, 52.
Moss 8, 10, 20, 30, 40, 43, 48, 58, 62.
Mossesanden 62.
Moss og Tune 5, 61.
Mostadmarken 51.
Moster 25, 50.
Mosterhavn 66.
Mosterø 50.
Mosviken 28.
Mosvik og Verran 15, 35, 46, 52.
Mundal 26.
Munkestø 66.
Myking 26.
Mykland 12, 23, 44, 50.
Myre og Andenæs 35.
Mæl 23.
Mælen 66.
Mælum 23.
Mærdø 63.
Mære 28.
Møgster 26, 45, 51.
Mølenpris 64.
Møllendal 64.

N.

Namdal 7, 31, 61.
Namdalseidet 39.
Namsos 9, 15, 28, 35, 42, 46, 52, 60.
Namsos og Fosnæs 39.
Nannestad 10, 20, 32, 36, 43, 48.
Narbuvoild 22.
Narestø 63.
Naustdal 26, 51.
Nedenæs 3, 4, 5, 6, 7, 30, 61.
Nederberg 22.
Nedre Borgesyssel 19.
Nedre Eker 21.
Nedre Hedalen 23.
Nedre Lian 62.
Nedre Romerike 5, 19, 30, 61.
Nedre Stjørdalen 15, 28, 35, 46, 52.
Nedre Telemarken 6, 19, 30, 61.
Nedre Ørsnæs 65.
Nedstryn 27.
Nerstrand 25, 34, 64.
Nevlunghavn 63.
Nissedal 12, 23, 33, 44, 50.
Nitedal 10, 20, 32, 43, 48.
Nordberget 22.
Nordby 20, 43, 48.
Nordbydalen 62.
Norddalen 14, 27, 34, 46, 51.
Norderhov 11, 21, 32, 36, 38, 44, 49.
Nordfjord 19, 31.
Nordfjordeidet 41, 64.
Nordflatanger 28.
Nordhordland 6, 13, 19, 31, 61.
Nordland 3, 4, 5, 7, 61.
Nordli 28.
Nordmøre 6, 31, 61.
Nord-Reisen 29.
Nordre Aurdal 11, 23, 32, 44.
Nordre Bagn 49.
Nordre Bergenhus 3, 4, 5, 7, 13, 61.
Nordre Dalerne 19.

Nordre Etnedalen 23.
Nordre Fron 11, 22, 32, 42, 44, 49.
Nordre Gudbrandsdalen 6, 19, 30, 61.
Nordre Hedalen 49.
Nordre Hedemarken 30.
Nordre Helgeland 7, 19, 31, 61.
Nordre Indherred 19.
Nordre Jarlsberg 19, 30.
Nordre Kalstad 63.
Nordre Land 11, 23, 32, 44.
Nordre Midthordland 41.
Nordre Nordmøre 41.
Nordre Odalen 10, 22, 43.
Nordre Salten 19.
Nordre Skovbygd 22.
Nordre Søndhordland 19.
Nordre Søndmøre 19, 31, 41.
Nordre Trondhjem 3, 4, 5, 7, 61.
Nordre Tondal 12, 24, 33.
Nordre Valdres 40.
Nordre Østerdalen 5, 19, 30, 61.
Nordsinnen 23, 49.
Nordvaranger 35.
Nordviken 29.
Nore 11, 21, 36, 38, 44, 49.
Nore og Opdal 32.
Norum 26, 34.
Numedal og Sandsvær 6, 30, 61.
Nydale 43, 62.
Nygaard (Bergen) 64.
Nygaard (Røken) 66.
Nyhavn 64.
Ny-Hellesund 45, 64.
Nykevaag 65.
Nykirke (Birid) 22.
Nykirke (Borre) 21.
Nykirke (Gausdal) 22.
Nykirke (Modum) 21.
Nyorkgaden 62.
Nypen 28.
Nærbø 24.
Nærnes 63.
Nærø (Aurland) 26, 34, 39.
Nærø (Namdal) 15, 28, 46, 52.
Nærø og Kolvereid 35.
Nærø og Vikten 39.
Næs (Aadalen) 21.
Næs (Bjugn) 28.
Næs (Flekkefjord) 24, 36, 45, 50.
Næs (Gran) 23.
Næs (Hallingdal) 11, 21, 32, 36, 44, 49.
Næs (Hedemarken) 10, 22, 32, 43, 49.
Næs (Holt) 44, 50, 63.
Næs (Lyster) 26.
Næs (Romerike) 10, 20, 30, 32, 43, 48.
Næs (Saude) 23, 49.
Næs og Hiterø 12, 38.
Næsby 62.
Næsflaten 25.
Næsgrænden 64.
Næsland 23.
Næsne 15, 29, 35, 46, 52.
Næsodden 10, 20, 32, 43, 48.
Næsseby 16, 29, 35, 37, 47, 52, 65.
Næsset 14, 27, 34, 46, 51.
Nøkleby 62.
Nøste 64.
Nøsted 63.
Nøstvik 52.
Nøterø 11, 21, 33, 44, 49.
Nøterø og Tjøme 38.

O.

Odalen 32.
Odde (Mandal) 33.
Odde (Ullensvang) 25.
Oddernæs 12, 24, 41, 45, 50.
Oddernæs og Vennesland 38.
Oddevald 44.
Ofoten 15, 29, 35, 42.
Ogne 12, 24, 45, 50.
Oksebaasen 63.

Olden 27.
Olstad 22.
Omborgsnæs 66.
Omdal 44, 50, 63.
Ona 64.
Onereim 25, 45, 50.
Onsø 10, 20, 32, 43, 48.
Opdal (Nore) 21, 36, 38, 49.
Opdal (Orkedal) 14, 27, 34, 42, 46, 51.
Opdal (Tysnæs) 25, 45, 50.
Ophaug 63.
Opheim 25, 51.
Oppegaard 20, 43, 48.
Opstad 22, 48.
Opstryn 27.
Orkedal 7, 14, 27, 31, 34, 42, 46, 51, 61.
Orkedalsøren 64.
Ormevik 63.
Orre 25.
Os (Nordhordland) 13, 25, 34, 45, 51.
Os (Rakkestad) 20.
Os (Tolgen) 22.
Ose 33.
Osen (Bjørner) 28.
Osen (Tryssil) 22.
Oslo 20.
Osstad 24.
Osøren 66.
Otterø og Flatanger 39.
Ottestad 22.
Overgaard 65.
Overhalden 15, 28, 35, 46, 52.

P.

Polmak 29, 35, 37.
Porsgrund 8, 23, 58.
Portør 66.
Provstengen 62.

R.

Raade 10, 20, 32, 43, 48.
Rakkestad 10, 20, 30, 32, 43, 48, 61.
Rakkestad, Heggen og Frøland 5.
Ramnæs 11, 21, 33, 44, 49.
Randeberg 25, 45, 50.
Randøesund 24, 45, 50.
Ranem 28.
Ranen 42.
Rannæs 27.
Rasvaag 64.
Rauland 12, 23, 33, 44, 50.
Redalen 49.
Reddal 44.
Refsnæs 66.
Reknæs 27.
Relingen 20.
Rendalen 10, 22, 32, 40, 43, 48.
Renden 63.
Renli 23, 49.
Rennebu 14, 27, 34, 46, 51.
Rennesø 13, 25, 33, 45, 50.
Rindalen 14, 27, 34, 46, 51.
Rinde 26.
Ringebu 11, 22, 32, 40, 44, 49.
Ringerike 6, 30, 40, 49, 61.
Ringerike og Hallingdal 19.
Ringsaker 10, 22, 32, 43, 49.
Rissen 14, 28, 35, 46, 51.
Risvær 65.
Risør 23.
Risørbank 66.
Roald 27, 51.
Roan 28.
Rodeløkken 62.
Rogne 23, 49.
Rokke 20.
Rolfsoen 62.
Rollag 11, 21, 40, 44, 49.
Rollag og Vægli 32.

S.

Rom 43, 48.
Romedal 10, 22, 32, 43, 49.
Romfog 27.
Romsdal 3, 4, 5, 6, 7, 10, 31, 34, 61.
Rømskogen 20.
Rosendal 62.
Rotnæs 43.
Rovebakkerne 63.
Ruffen 63.
Rugsund 26.
Ruhaven 63.
Rustad 62.
Ryfylke 6, 19, 31, 61.
Rygge 10, 20, 32, 36, 43, 48.
Rævesand 63.
Rævholt 22.
Røberg 64.
Rød 27.
Rødenæs 10, 20, 32, 43, 48.
Rødtingen 63.
Rødven 27.
Rødø 15, 29, 35, 37, 39, 46, 52.
Røken 11, 21, 33, 44, 49.
Røldal 13, 25, 39, 45, 51.
Røn 23, 49.
Røra 63.
Røros 10, 14, 27, 31, 34, 42, 46, 51, 65.
Røstad 29, 46, 52.
Rørvik 28.
Røst 29.
Røstad 65.
Røvde 27, 46, 51.

Sagdalen 43, 48, 62.
Sakshaug 28.
Saksumdalen 22.
Salangen 15, 29, 47.
Salberg 28.
Saltalen 15, 29, 39, 46, 52.
Salten 7, 31, 61.
Samnanger 25, 51.
Sand (Nedenæs) 30, 33.
Sand (Nordre Odalen) 22, 48.
Sand (Ryfylke) 13, 25, 39, 41, 45, 50, 64.
Sand (Senjen) 15, 29, 47.
Sandaker 62.
Sandakerjordet 62.
Sand og Saude 34.
Sande (Indre Holmedal) 26.
Sande (Jarlsberg) 11, 21, 33, 44, 49.
Sande fjord 8, 21, 58, 63.
Sandeherred 11, 21, 33, 44, 49.
Sandeid 25, 50.
Sanden 66.
Sandnæs (Bygland) 24.
Sandnæs (Høiland) 9, 25, 41.
Sandnæs (Lindaas) 26.
Sandsvær 11, 21, 32, 40, 44, 49.
Sandviken (Bergen) 13, 26, 64.
Sandviken (Bærum) 62.
Sandviken (Øiestad) 63.
Sandø (Romsdal) 14, 27, 46, 51.
Sandø (Søndmøre) 14, 27, 46, 51.
Sandø (Vanse) 64.
Sandøkedal 12, 23, 33, 44, 49.
Sanne 43, 48, 62.
Sannesund 43, 48, 62.
Sarpsborg 8, 20, 40, 58.
Saude (Ryfylke) 13, 25, 39, 45, 50.
Saude (Telemarken) 12, 23, 33, 44, 49.
Saugøen 62.
Sauland 23, 40, 50.
Schlægerbraaten 62.
Segaard 22.
Sel 22.
Selbu 14, 28, 34, 37, 42, 46, 51.
Selvik 63.
Selø 14, 26, 46, 51.
Senjen 19, 31, 52, 65.

Senjen og Tromsø — Tøriedal.

- Senjen og Tromsø 7, 61.
 Sennesvik 65.
 Sigdal 11, 21, 33, 36, 38, 49.
 Sildodden 63.
 Silgjord 12, 23, 33, 44, 50.
 Siljanbugten 63.
 Sindsaker 65.
 Singsaas 14, 27, 34, 46, 51.
 Sira 27.
 Siredal 12, 24, 33, 50.
 Sirevaag 64.
 Sitskogen 20.
 Sjønerø 13, 25, 45, 50.
 Skaadø 23.
 Skaalegrønden 64.
 Skaanland 29.
 Skaare 25, 45, 50.
 Skafse 23, 50.
 Skage 28.
 Skarbo 63.
 Skarpnæstangen 66.
 Skarvedalen 63.
 Skatvold 28.
 Ske 21.
 Skedsmo 10, 20, 32, 43, 48.
 Skeid 28.
 Ski 20, 43, 48.
 Skiaker 11, 22, 44, 49.
 Skibtvet 10, 20, 32, 43, 48.
 Skien 8, 19, 23, 40, 58.
 Skjeberg 10, 20, 32, 43, 48.
 Skjerstad 15, 29, 39, 42, 46, 52.
 Skjerstad og Saltdalen 35.
 Skjervø 16, 29, 35, 42, 47, 52.
 Skjervøvaagen 66.
 Skjold 13, 25, 34, 45, 50.
 Skjærdalen 44.
 Skjelberg 64.
 Skjern 28.
 Skodje 14, 27, 34, 46, 51.
 Skoger 11, 21, 33, 44, 49.
 Skogn 15, 28, 35, 46, 52.
 Skonevik 13, 25, 34, 45, 50.
 Skoneviksøen 64.
 Skotselven 49, 63.
 Skraaven 65.
 Skrutvaal 23, 49.
 Skudsnæs 13, 25, 33, 45, 59.
 Skudsnæshavn 9, 25.
 Skuterudfladen 63.
 Slaabervik 63.
 Slagen 21.
 Sledal 12, 23, 44, 49.
 Sletten 28.
 Slidre 23, 49.
 Smaalenene 3, 4, 5, 7, 61.
 Smedvikken 65.
 Snaasen 15, 28, 35, 39, 46, 52.
 Snarum 21.
 Snarøen 43, 62.
 Snertingdalen 22, 49.
 Snig 64.
 Sogn 6, 61.
 Sogndal (Jæderen) 9, 12, 24, 33, 36, 41, 45, 50, 59.
 Sogndal (Sogn) 13, 26, 34, 45, 51.
 Sogndal og Norum 39.
 Sogndalsfjæren 64.
 Soknedalen 14, 27, 34, 46, 51.
 Solberg og Malmo 46.
 Solberg 28, 52.
 Solbergelven 44, 63.
 Sole 25.
 Solheim 64.
 Soli 43, 48, 62.
 Sollien 11, 22, 44, 49.
 Solstad 28.
 Solum 12, 23, 33, 44, 49.
 Solvorn 26, 34.
 Solvornstranden 64.
 Solør 5, 30, 61.
 Solør og Odalen 19, 40.
- Sommerroei 63.
 Son 8, 20, 58, 62.
 Soner 20, 48.
 Sorgenfri 63.
 Sortebogen 66.
 Sortland 15, 29, 35, 42, 47, 52.
 Spangereid 24, 36, 38, 45, 50.
 Sparbu 15, 28, 35, 46, 52.
 Spind 24, 36, 45, 50.
 Spoviken 62.
 Spydeberg 10, 20, 32, 43, 48.
 Stabækbraaten 62.
 Stadsbygden 14, 28, 35, 46.
 Stadsbygden og Rissen 39.
 Stammæs (Alstahaug) 29, 52.
 Stammæs (Bruvik) 26, 46.
 Stange 10, 22, 32, 43, 49.
 Stangvik 14, 27, 34, 46, 51.
 Stangvik og Halse 39.
 Stareim 26.
 Stat 34.
 Stathelle 8, 23.
 Statland 65.
 Staubo 63.
 Stavanger 3, 4, 5, 7, 9, 19, 41, 59, 61, 64.
 Staværn 44, 49, 63.
 Stedje 26.
 Stegen 15, 29, 39, 42, 46, 52.
 Stenberg 49.
 Stenkjær 9, 28, 42, 60.
 Stiklestad 28.
 Stjørdalen 42.
 Stjørdalshalsen 65.
 Stjør- og Værdalen 7, 31, 61.
 Stod 15, 28, 35, 46, 52.
 Stokke 11, 21, 33, 44, 49.
 Stokmarknæs 66.
 Stoksund 28.
 Stordalen (Stranden) 27, 51.
 Stordalen (Øvre Stjørdalen) 28, 65.
 Stordøren 13, 25, 34, 45, 50.
 Store Ekkerø 65.
 Storelvedalen 10, 22, 32, 43, 48.
 Store Molla 65.
 Store Saltjern 65.
 Storfosen 65.
 Storvaagen 65.
 Strand (Ryfylke) 13, 25, 33, 45, 50.
 Strand (Storelvedalen) 22.
 Strandebarm 25, 34, 37, 45, 50.
 Strandebarm og Varaldsø 13.
 Stranden (Leksviken) 28.
 Stranden (Søndmøre) 14, 27, 34, 46, 51.
 Strandvik 25, 51.
 Strinden 14, 27, 34, 42.
 Strinden og Selbu 7, 31, 61.
 Strudshavn 26, 64.
 Stryn 14, 27, 34, 46, 51.
 Stryn og Indvik 39.
 Strøm 22, 48.
 Strømmen (Aarstad) 45.
 Strømmen (Inderøen) 65.
 Strømmen (Jarlsberg) 11, 21, 33, 36, 38, 44, 49.
 Strømmen (Øiestad) 63.
 Strømsbonæs 63.
 Strømsgodset 21, 44, 49.
 Strømsnasset 14, 27, 46, 51.
 Strømsø 21.
 Stubbelian 62.
 Styrvold 21.
 Stødle 25.
 Støren 14, 27, 34, 46, 51.
 Suledal 13, 25, 34, 45, 50.
 Sulen 26, 65.
 Sund (Romsdal) 34, 37.
 Sund (Søndre Bergenhus) 13, 26, 34, 45, 51.
 Sund og Vaagø 39.
 Sundalen 14, 27, 34, 41, 46, 51.
 Sundalen og Øksendalen 39.
 Sundalsøen 64.
 Sundbakken 63.
- Sundgaarden 62.
 Sunnelven 14, 27, 34, 46, 51.
 Surendalen 14, 27, 34, 41, 46, 51.
 Surendalen og Rindalen 39.
 Surendalsøen 64.
 Svane 26.
 Svarstad 21.
 Svatum 22.
 Sveen 13, 25, 37, 45, 50.
 Svelvik 8, 21, 58.
 Svenne 21, 49.
 Svernæs 23, 49.
 Svindal 20, 48.
 Svinodden 63.
 Svinør 64.
 Svolvær 65.
 Svorkmo 64.
 Sydflattanger 28.
 Sydvaranger 16, 29, 35, 42, 47, 52.
 Sylling 21, 44, 49.
 Sylte (Nordalen) 27.
 Sylte (Vestnæs) 27.
 Syltefjord 66.
 Syltesandfjord 66.
 Sæbø 26.
 Sæim 26.
 Sæm 11, 21, 33, 44, 49.
 Sæmssiden 49, 63.
 Sæter 21.
 Sætersdalen 6, 19, 30, 61.
 Sætre 22.
 Sævik 28.
 Søberg 65.
 Søboden 66.
 Søderp 22.
 Søgne 12, 24, 33, 45, 50.
 Søholt 64.
 Søholstrand 64.
 Søkvelen 27, 51.
 Søndeled 12, 23, 33, 44, 50.
 Søndfjord 19, 31.
 Sønd- og Nordfjord 6, 13, 61.
 Søndhordland 6, 31, 61.
 Søndmøre 6, 61.
 Søndre Aurdal 11, 23, 32, 36, 44.
 Søndre Bagn 49.
 Søndre Bergenhus 3, 4, 5, 61.
 Søndre Dalerne 19.
 Søndre Fosen 42.
 Søndre Fron 11, 22, 32, 44, 49.
 Søndre Gudbrandsdalen 6, 19, 30, 61.
 Søndre Hedalen 49.
 Søndre Hedemarken 30.
 Søndre Helgeland 7, 19, 31, 61.
 Søndre Indherred 19.
 Søndre Jarlsberg 19, 30.
 Søndre Land 11, 23, 32, 44.
 Søndre Midthordland 41.
 Søndre Nordmøre 41.
 Søndre Odalen 10, 22, 43.
 Søndre Salten 19.
 Søndre Skovbygd 22.
 Søndre Søndhordland 19.
 Søndre Søndmøre 19, 31.
 Søndre Trondhjem 3, 4, 5, 7, 61.
 Søndre Undal 12, 24, 33.
 Søndre Valdres 40.
 Søndre Østerdalen 5, 19, 30, 40, 61.
 Sør- og Vasbygden 28.
 Sørbo 25.
 Sørfjorden 21.
 Sørkedalen 29.
 Sørlø 28.
 Sør-Reisen 29.
 Sørum (Gran) 23.
 Sørum (Romerike) 10, 20, 32, 43, 48.
 Sørvær 66.
 Søvde 27, 51.
- T.
- Talge 25, 45, 50.
 Talvik 16, 29, 35, 47, 52, 65.
- Tananger 64.
 Tanen 64.
 Tanen 7, 16, 29, 31, 35, 42, 47, 52, 61.
 Tangen (Eidanger) 63.
 Tangen (Stange) 22.
 Tangen (Strømsø) 21.
 Tanum 21.
 Tappeluft 66.
 Tastad 64.
 Tilder 28.
 Tilrum 65.
 Time 12, 24, 39, 45, 50.
 Tingelstad 23, 49.
 Tingsaker 63.
 Tingvold 14, 27, 34, 46, 51.
 Tinn 12, 23, 33, 40, 44, 50.
 Tistedalen 20.
 Titeren 65.
 Tjugum 26, 34.
 Tjølling 11, 21, 33, 44, 49.
 Tjøme 11, 21, 33, 44, 49.
 Tjøtte 15, 28, 39, 46, 52, 65.
 Todal 27.
 Tolgen 10, 22, 32, 43, 48, 62.
 Tom 20, 62.
 Tomter (Haabøl) 20.
 Tomter (Romedal) 22.
 Tonstad 24, 36, 45.
 Torjusholmen 63.
 Torp 43, 62.
 Torpe 21, 44, 49.
 Torpeberget 62.
 Torpebyen 62.
 Torpen 23, 49.
 Torrisdal 19, 30.
 Torshaug 62.
 Torsken 29, 37, 47, 52.
 Torsnæs 20, 43, 48.
 Torvestad 13, 25, 33, 45, 50.
 Toten 6, 19, 40, 61.
 Toten, Vardal og Birid 30.
 Tou 64.
 Trandby 21, 44, 49.
 Tranø 15, 29, 35, 47, 52.
 Trara 62.
 Treungen 23, 50.
 Tromsø 3, 4, 5, 7, 19, 29, 31, 42, 58, 60, 61.
 Tromsøundet 16, 29, 35, 47, 52.
 Tromø 24, 38, 50.
 Trondenes (Grong) 28.
 Trondenes (Tromsø) 15, 19, 29, 35, 42, 47, 52.
 Trondhjem 3, 4, 7, 9, 19, 30, 42, 53, 58, 59, 61.
 Trondhjemsvæien 62.
 Trosvik 62.
 Trygstad 10, 20, 30, 32, 43, 48.
 Trysil 10, 22, 32, 36, 40, 43, 48.
 Trænen 15, 29, 46, 52.
 Trømborg 20.
 Trøtten 22, 49.
 Tuddal 23, 50.
 Tuft 21.
 Tuftekaas 63.
 Tune 10, 20, 30, 32, 38, 43, 48.
 Tustern 14, 27, 46, 51.
 Tvedestrand 8, 23, 58.
 Tvet 12, 24, 38, 45, 50.
 Tyby 65.
 Tydal 28, 37, 46, 51.
 Tyldal 22.
 Tyrstrand 21.
 Tysfjorden 15, 29, 46, 52.
 Tyskestranden 62.
 Tysnæs 13, 25, 34, 45, 50.
 Tysvær 13, 25, 33, 36, 45, 50.
 Tønjum 26.
 Tønsberg 8, 21, 40, 53, 58.
 Tønset 10, 22, 32, 40, 43, 48.
 Tørisdal 23.

U.

Udenæs 20, 43, 48.
 Ugland 64.
 Ula 66.
 Ulefos 44, 49, 63.
 Ullensaker 10, 20, 32, 36, 40, 43, 48.
 Ullensvang 13, 25, 34, 39, 45, 51.
 Ullern 22, 48.
 Ullerø 20.
 Ulnæs 23, 49.
 Ulvik 13, 25, 34, 37, 45, 51.
 Ulvsten 14, 27, 34, 46, 51.
 Ulvundeidet 27.
 Ulvøund 66.
 Undal 41, 51.
 Underdal 26.
 Undersbu 44, 63.
 Undrumsdal 21.
 Urnæs 26.
 Urskog 10, 20, 32, 43, 48.
 Utsire 25, 45, 50.
 Utsten Kloster 25.
 Utviken 27.
 Utvær 13, 34, 37.

V.

Vaage 11, 22, 32, 44, 49.
 Vaageby 62.
 Vaagen 15, 29, 35, 47, 52.
 Vaagstranden 27.
 Vaagsø 26.
 Vaagø 27, 34.
 Vaale 11, 21, 33, 44, 49.
 Vaaler (Smaalene) 10, 20, 32, 43, 48.
 Vaaler (Solør) 10, 22, 38, 43, 48.
 Vaalerengen 62.
 Vadse 9, 16, 29, 37, 42, 47, 48, 52, 60.
 Vager 44.
 Val 65.
 Valberg 29.
 Valderhaugstrand 66.
 Valdars 6, 19, 30, 61.
 Valestrand 13, 25, 45, 50.
 Valle (Sætersdalen) 12, 24, 33, 45, 50.
 Valle (Søndre Undal) 24, 36, 38, 45, 50.
 Valle og Hyllestad 36.
 Valle 21, 63.
 Valsøfjorden 27.
 Vanelven 14, 27, 34, 46, 51.
 Vang (Hedemarken) 10, 22, 32, 43, 49.
 Vang (Valders) 11, 23, 32, 44, 49.
 Vangen (Aurland) 26, 64.
 Vangen (Voss) 25, 34, 37, 51.
 Vangsnæs 26.
 Vansø 12, 24, 38, 45, 50.
 Varaa 43, 62.
 Varaldsø 25, 50.

Varanger 7, 19, 31, 61.
 Vardaasvold 63.
 Vardal 11, 22, 32, 44, 49.
 Varden 63.
 Vardø 7, 9, 16, 29, 31, 35, 37, 42, 47, 52, 60, 61.
 Varhaug 24.
 Varmekrog 63.
 Varteig 10, 20, 32, 43, 48.
 Varø 65.
 Vatnaas 21.
 Vatne 27.
 Vats 25, 45, 50.
 Vatsaas (Bindalen) 28.
 Vatsaas (Hof) 21.
 Vattenbygden 29.
 Veblungsnæs 64.
 Vefring 14, 26, 46, 51.
 Vefsen 15, 28, 35, 37, 39, 42, 46, 52.
 Vegarsheien 12, 23, 33, 44, 50.
 Vegø 15, 28, 39, 46, 52.
 Veigsdal 12, 23, 33, 36, 45, 50.
 Veiholmen 64.
 Veldre 22.
 Velfjorden 15, 28, 39, 46.
 Vemundvik 28.
 Vendelborg 49, 63.
 Venebygden 22.
 Venje og Malnæs 35.
 Vennesland 12, 24, 45, 50, 64.
 Vereid 26.
 Vermunden 22.
 Verran 28, 39.
 Vestby 10, 20, 32, 36, 43, 48.
 Vesteraalen 19.
 Vestfossen 44, 63.
 Vestnæs 14, 27, 34, 46, 51.
 Vestre Aker 10, 21, 38.
 Vestre Borgesyssel 19.
 Vestre Bærum 21.
 Vestre Moland 12, 24, 38, 44, 50.
 Vestre Nedenæs 19, 40.
 Vestre Porsgrund 63.
 Vestre Slidre 11, 23, 32, 44.
 Vestre Søndmøre 41.
 Vestre Toten 11, 22, 32, 44, 49.
 Vestre Vikar 63.
 Veum 23.
 Veø 14, 27, 34, 46, 51.
 Vigeland 64.
 Vigerøen 27.
 Viggen 27.
 Vigmostad 24, 45, 50.
 Vignæs 45, 50, 64.
 Vik (Brønnø) 28, 52.
 Vik (Fosnæs) 28.
 Vik (Indre Holmedal) 26.
 Vik (Sogn) 13, 26, 34, 45, 51.
 Vikebygd 25, 45, 50.
 Vikedal 13, 25, 34, 45, 50.
 Viken 64.

Viker 21.
 Vikersund 63.
 Vikten 15, 28, 46, 52.
 Vikør 13, 25, 34, 45, 51.
 Vikøren 64.
 Vilnæs 26.
 Vingelen 22.
 Vinger 10, 22, 32, 43, 48.
 Vinger og Odalen 5, 30, 61.
 Vinje (Hevne) 28.
 Vinje (Telemarken) 12, 23, 33, 44, 50.
 Vinje (Vossestranden) 25, 51.
 Vinje (Ytterøen) 28, 65.
 Vinne 28.
 Vinoren 49.
 Vistdal 27.
 Vivelstad 28, 44.
 Vivestad 21.
 Volbu 23, 49.
 Vold 14, 27, 46, 51.
 Vold og Eid 34.
 Volden 14, 27, 34, 46, 51.
 Voss 13, 25, 41, 45.
 Vossestranden 13, 25, 34, 45.
 Vossevangen 64.
 Vraadal 23, 44, 50.
 Vrången 44, 63.
 Vuku 28.
 Vægli 21, 49.
 Vækkerø 62.
 Værdalen 25, 28, 35, 46, 52.
 Værdalsøen 65.
 Værnæs (Nedre Stjørdalen) 28.
 Værnæs (Ørlandet) 28.
 Være 15, 29, 52.
 Være og Røst 39, 47.

Y.

Ytre Aadalen 21.
 Ytre Dale 34, 37.
 Ytre Flaabygd 23.
 Ytre Hardanger 41.
 Ytre Holmedal 13, 26, 46, 51.
 Ytre Kalsvik 64.
 Ytre Kiberg 65.
 Ytre Lyngør 63.
 Ytre Namdal 19, 42.
 Ytre Nordfjord 41.
 Ytre Nordhordland 41.
 Ytre Nordmøre 19.
 Ytre Rendalen 22.
 Ytrerok 65.
 Ytre Romsdal 19, 41.
 Ytre Sandsvær 38.
 Ytre Sogn 19, 31, 41.
 Ytre Søndfjord 41.
 Ytre Søndhordland 41.
 Ytterøen 15, 28, 35, 46, 52, 65.
 Ytterøen og Mosviken 39.

Æ.

Ænæs 25, 50.

Ø.

Ødemark 20, 48.
 Øgaarden 26.
 Øhr 62.
 Øie (Sirendalen) 23.
 Øie (Vang) 23, 44, 49.
 Øier 11, 22, 32, 44, 49.
 Øiestad 12, 24, 33, 38, 44, 50.
 Øifjeld 23, 50.
 Øksendalen 14, 27, 34, 46, 51.
 Øksendalsøen 66.
 Øksfjord 29.
 Øksnæs 15, 29, 39, 47, 52.
 Ølen 25.
 Ølve 25, 50.
 Øn 26.
 Øre 14, 27, 46, 51.
 Ørlandet 14, 28, 35, 46, 51.
 Ørskog 14, 27, 34, 46, 51.
 Ørsten 27, 46, 51.
 Ørstenvik 64.
 Ørsvaag 65.
 Øslebø 24, 45, 50.
 Øslebø og Løvdal 12, 38.
 Østense 25, 45, 51.
 Østeraa 63.
 Østereim 26.
 Østerrisør 8, 23, 58.
 Østervold 26, 45, 51.
 Østlofoten 42.
 Østmarken 22.
 Østraat 65.
 Østre Aker 10, 21, 38.
 Østre Bærum 21.
 Østre Halsen 49, 63.
 Østre Moland 12, 24, 33, 38, 44, 50.
 Østre Nedenæs 19, 40.
 Østre Porsgrund 63.
 Østre Slidre 11, 23, 32, 44.
 Østre Søndmøre 19, 41.
 Østre Toten 11, 22, 32, 44, 49.
 Østre Vikar 63.
 Østsinnen 23, 49.
 Øverbygden 29.
 Øvre Borgesyssel 19.
 Øvrebø 24, 33, 45, 50.
 Øvrebø og Hægland 12, 38.
 Øvre Engerdalen 22.
 Øvre Foldalen 36, 43, 48.
 Øvre Hedalen 23.
 Øvre Rendalen 22.
 Øvre Romerike 5, 19, 61.
 Øvre Sandsvær 38.
 Øvre Stjørdalen 28, 35.
 Øvre Telemarken 6, 19, 30, 61.
 Øvre Ørsnæs 65.

Indhold.

Beboede Huse og Husholdninger den 31te December 1875.

	Side.
No. 13. Oversigt over Antal og Art af beboede Huse samt af Husholdninger med Angivelse af den hjemmehørende Folkemængde den 31te December 1875.....	73
- 14. Særskilte Oplysninger om de til de almindelige Vaaningshuse i Bygderne hørende beboede Side- og Udhusbygninger med sammes hjemmehørende Folkemængde den 31te December 1875.....	87
- 15. Særskilte Oplysninger om de til de almindelige Vaaningshuse i Byerne hørende beboede Side- og Udhusbygninger samt Kjælderbekvemmeligheder med Angivelse af sammes hjemmehørende Folkemængde den 31te December 1875.....	89
- 16. Detaillerede Oplysninger om de enkelte Arter af beboede Huse, der have særskilt Bestemmelse, med Angivelse af den hjemmehørende Folkemængde den 31te December 1875.....	91
- 17. Detaillerede Oplysninger om offentlige og andre Fælleshusholdninger.....	93

Folkemængde fordelt efter Kjøen, Alder og ægteskabelig Stilling den 31te December 1875.

	Side.
No. 18. Tilstedeværende Folkemængde fordelt efter Kjøen, Alder og ægteskabelig Stilling den 31te December 1875.....	97
A. I Grupper af Aldersaar.....	97
B. Efter de enkelte Fødselsaar og Aldersaar....	114
- 19. Hjemmehørende Folkemængde fordelt efter Kjøen, Alder og ægteskabelig Stilling den 31te December 1875.....	134
A. I Grupper af Aldersaar.....	134
B. Efter de enkelte Fødselsaar og Aldersaar....	136

Table des matières.

Maisons habitées et ménages au 31 Décembre 1875.

	Pages.
No. 13. Nombre des maisons habitées et des ménages avec indication de la population domiciliée. — Aperçu général..	73
- 14. Détails sur les dépendances habitées des bâtiments ruraux.....	87
- 15. Détails sur les bâtiments latéraux et détachés des maisons d'habitation des villes. — Caves habitées dans les villes.....	89
- 16. Détails sur les bâtiments habités appartenant à divers établissements spéciaux.....	91
- 17. Détails sur les ménages installés pour divers établissements.....	93

Population classée par sexe, par âges et par état civil au 31 Décembre 1875.

	Pages.
No. 18. Population de fait classée par sexe, par âges et par état civil.....	97
A. Répartition par groupes.....	97
B. Répartition par années.....	114
- 19. Population domiciliée classée par sexe, par âges et par état civil.....	134
A. Répartition par groupes.....	134
B. Répartition par années.....	136

Af Norges officielle Statistik er tidligere udkommet:

- | | |
|---|--|
| <p>A. No. 1. Skolestatistik. 1861—1877. 13 Hefter.
For 1875 omhandle Beretningerne kun Almueskolevæsenet og alene for 1867 og 1870 Almueskolevæsenet i Byerne.</p> <p>A. — 2. Fattigstatistik. 1866—1876. 11 Hefter.
Aarg. 1866 indeholder tillige Oversigt for Aarene fra 1851 af.</p> <p>B. — 1. Kriminalstatistiske Tabeller. 1860—1876. 17 Hefter.</p> <p>B. — 2. Skiftevæsenet. 1865—1875. 11 Hefter.</p> <p>B. — 3. Stemmerets-, Indtægts- og Skatteforholdene 1868. Jfr. C. No. 14.</p> <p>B. — 3. Rigets Strafarbejdsanstalter. 1875—1876. 2 Hefter.</p> <p>C. — 1. a) Folketællingen i Norge i Januar 1866.
Folketællingerne - — 1801 og 1825. 1 H. Folketællingen - — i Januar 1876. 1ste Hefte.
b) Folkemængdens Bevægelse 1856—1865, 1866, 1867, 1868, 1869, 1851—1870, 1870, 1871, 1872, 1873, 1874. 11 Hefter.</p> <p>C. — 2. Femaarsberetninger om Rigets og Amternes økonomiske Tilstand for 1856—1860, 1861—1865, 1866—1870, 1871—1875.
For de to sidstnævnte Femaar angaa Beretningerne kun de enkelte Amters økonomiske Tilstand.</p> <p>C. — 3. Norges Handel og Skibsfart. 1860—1870. 11 Hefter.</p> <p>C. — 3 a Uddrag af Konsulatberetninger vedkommende Norges Handel og Skibsfart. 1871—1876. 6 Hefter.</p> <p>C. — 3 (b) a. Norges Handel. 1871—1878. 8 Hefter.</p> <p>C. — 3 (c) b. Norges Skibsfart. 1871—1876. 6 Hefter.</p> <p>C. — 4. Sundhedstilstanden og Medicinalforholdene. 1859—1876. 18 Hefter.</p> | <p>C. No. 5. De Spedalske i Norge. 1860—1877. 18 Hefter.</p> <p>C. — 5 b. Sindssygeasylernes Virksomhed. 1872—1877. 6 Hefter.</p> <p>C. — 7. Norges almindelige Brandforsikrings-Indretning for Bygninger 1847—1863 (med et Anhang vedkommende den ældre Brandforsikrings-Indretning 1827—1846), 1864—1870. 2 Hefter.</p> <p>C. — 8. De offentlige Jernbaner (Driftsberetninger). 1867—1877.</p> <p>C. — 9. Norges Fiskerier. 1868, 1869, 1870, 1871, 1872, 1873 og 1874 (hvilket Hefte tillige indeholder Oversigt over Udbyttet 1866—1874), 1875, 1876. 8 Hefter.</p> <p>C. — 10. Norges Land- og Bykommuners Finantser. 1866, 1867 og 1868, 1869—1871, 1872 og 1873, 1874, 1875. 6 Hefter.</p> <p>C. — 11. De faste Eiendomme 1865—1870. 1 Hefte.</p> <p>C. — 12. Norges Bergværksdrift. 1866—1870, 1871—1873, 1874 og 1875. 3 Hefter.</p> <p>C. — 13. Norges industrielle Forholde 1870—1874. 1 Hefte.</p> <p>C. — 14. Statistiske Oplysninger om de paa Stortinget 1877 fremsatte Stemmeretsforslags Virkning. I og II. Jfr. B. No. 3.</p> <p>D. — 1. Kongeriget Norges Indtægter og Udgifter. 1860—1876. 17 Hefter.</p> <p>D. — 1 b. Kongeriget Norges Finantser 1850—1876. 1 Hefte.</p> <p>D. — 2. Norges Sparebanker 1870—1872, 1873—1875. 2 Hefter.</p> <p>E. — 1. Tjenstydgtighedsforhold ved Armeens Rekrutering 1878.</p> <p>F. — 1. Den norske Statstelegraf. 1861—1877. 17 Hefter.</p> <p>F. — 2. Den norske Brevpost. 1866, 1868, 1872, 1876, 1877. 5 Hefter.</p> |
|---|--|

Under Pressen er:

- | | |
|--|--|
| <p>C. No. 1. Folketællingen i Norge i Januar 1876. 3die Hefte*).</p> <p>C. — 3 b. Norges Skibsfart 1877.</p> <p>C. — 9. Norges Fiskerier 1877.</p> <p>C. — 10. Norges Land- og Bykommuners Finantser 1876.</p> | <p>C. No. 11. De faste Eiendomme 1871—1875.</p> <p>C. — 13. Norges industrielle Forholde 1875.</p> <p>C. — 15. Jordbrugsstatistik 1866—1875.</p> |
|--|--|

Af det statistiske Centralbureau udgives C. No. 1—3 og 9—15.

De statistiske Værker erholdes tilkjøbs hos H. Aschehoug & Co. Den almindelige Pris er 1 Kr. pr. Hefte.

24de Juni 1879.

*) Folketællingens 3die Hefte vil indeholde Folkemængden fordelt efter Livsstilling, Nationalitet, Fødested og Troesbekjendelse samt Opgaver over Blinde, Døvstumme og Sindssvage m. m.
La 3ième livraison des résultats du recensement contiendra la population répartie par professions, par nationalité, par lieux de naissance et par confessions ainsi que des données sur les aveugles, sourds-muets, aliénés etc.